

SALUD
SECRETARÍA DE SALUD



DGE
DIRECCIÓN GENERAL
DE EPIDEMIOLOGÍA



CAMINANDO A LA
xcelencia

PRIMER TRIMESTRE **2017**

ÍNDICE

Programas	Página
SINAVE	5
VIGILANCIA CONVENCIONAL (SUAVE)	8
VIGILANCIA DE LA MORTALIDAD	11
SISTEMA ESTADÍSTICO EPIDEMIOLOGICO DE LAS DEFUNCIONES (SEED)	14
SISTEMA DE NOTIFICACIÓN INMEDIATA DE MUERTES MATERNAS (MM)	17
VIGILANCIA DE ENFERMEDADES TRANSMISIBLES	20
SISTEMA DE VIGILANCIA EPIDEMIOLOGICA DE ENFERMEDAD FEBRIL EXANTEMICA (EFE)	22
SISTEMA DE VIGILANCIA EPIDEMIOLOGICA DE PARÁLISIS FLACIDA AGUDA (PFA)	25
SISTEMA DE VIGILANCIA EPIDEMIOLOGICA DE TÉTANOS Y TÉTANOS NEONATAL (TT-TNN)	28
SISTEMA DE VIGILANCIA EPIDEMIOLOGICA DE TOS FERINA Y SINDROME COQUELUCHOIDE	31
SISTEMA DE VIGILANCIA EPIDEMIOLOGICA DE DENGUE	34
SISTEMA DE VIGILANCIA EPIDEMIOLOGICA DE PALUDISMO	37
SISTEMA DE VIGILANCIA EPIDEMIOLOGICA DE CÓLERA	40
NUCLEOS TRAZADORES DE VIGILANCIA EPIDEMIOLOGICA DE ENFERMEDAD DIARREICA AGUDA (NUTRAVE-EDA)	43
SISTEMA DE VIGILANCIA EPIDEMIOLOGICA DE SIFILIS CONGENITA	45
SISTEMA DE VIGILANCIA EPIDEMIOLOGICA DE VIH-SIDA	49
SISTEMA DE VIGILANCIA EPIDEMIOLOGICA DE TUBERCULOSIS	52
SISTEMA DE VIGILANCIA EPIDEMIOLOGICA DE LEPRO	55
SISTEMA DE VIGILANCIA EPIDEMIOLOGICA DE INFLUENZA (SISVEFLU)	58

RED HOSPITALARIA DE VIGILANCIA EPIDEMIOLÓGICA (RHOVE)	61
VIGILANCIA DE ENFERMEDADES NO TRANSMISIBLES	64
SISTEMA DE VIGILANCIA EPIDEMIOLÓGICA DE DEFECTOS DE TUBO NEURAL Y CRANEO FACIALES (DTN)	68
SISTEMA DE VIGILANCIA EPIDEMIOLÓGICA DE MORBILIDAD MATERNA SEVERA	71
SISTEMA DE VIGILANCIA EPIDEMIOLÓGICA DE PATOLOGIAS BUCALES (SIVEPAB)	74
SISTEMA DE VIGILANCIA EPIDEMIOLÓGICA DE DIABETES TIPO 2 (DT2)	77
SISTEMA DE VIGILANCIA EPIDEMIOLÓGICA DE TEMPERATURAS NATURALES EXTREMAS (TNE)	80
PROGRAMA DEL SINAVE COMPONENTE RED DE LABORATORIOS	83
PROGRAMA DE PREVENCIÓN Y CONTROL DE DENGUE	86
PROGRAMA DE PREVENCIÓN Y CONTROL DE ENFERMEDAD DE CHAGAS	89
PROGRAMA DE PREVENCIÓN Y CONTROL DE PALUDISMO	92
PROGRAMA DE PREVENCIÓN Y CONTROL DE DIABETES MELLITUS	96
PROGRAMA DE OBESIDAD Y RIESGO CARDIOVASCULAR	99
PROGRAMA DE UNIDADES DE ESPECIALIDADES MÉDICAS EN ENFERMEDADES CRONICAS (UNEMES EC)	102
PROGRAMA DE ENVEJECIMIENTO	106
PROGRAMA DE ELIMINACIÓN DE LEPROSIS	110
PROGRAMA DE PREVENCIÓN Y CONTROL DE LA TUBERCULOSIS	114
PROGRAMA DE ENFERMEDADES DIARREICAS AGUDAS Y CÓLERA	118
PROGRAMA DE PREVENCIÓN Y CONTROL DE RABIA	122
PROGRAMA DE PREVENCIÓN, DETECCIÓN Y CONTROL DE LOS PROBLEMAS EN SALUD BUCAL	126

PROGRAMA DE PLANIFICACIÓN FAMILIAR Y ANTICONCEPCIÓN	129
PROGRAMA DE PLANIFICACIÓN DE SALUD MATERNA Y PERINATAL	132
PROGRAMA DE CÁNCER CÉRVICO UTERINO	137
PROGRAMA DE CÁNCER DE MAMA	141
PROGRAMA DE PREVENCIÓN Y ATENCIÓN DE LA VIOLENCIA FAMILIAR Y DE GÉNERO	145
PROGRAMA DE VIH/ SIDA E ITS	149
PROGRAMA DE VACUNACIÓN UNIVERSAL	153
PROGRAMA NACIONAL DE SALUD DE LA INFANCIA	156
PROGRAMA DE CÁNCER EN LA INFANCIA Y ADOLESCENCIA	159
PROGRAMA PARA LA PREVENCIÓN Y ATENCIÓN DE LAS ADICCIONES	162
PROGRAMA DE PROMOCIÓN DE LA SALUD Y DETERMINANTES SOCIALES	166
PROGRAMA PARA LA PREVENCIÓN DE ACCIDENTES	169

SINAVE

Caminando a la Excelencia

1ER TRIM 2017

LUGAR	ESTADO	VIGILANCIA CONVENCIONAL (SUAVE)	VIGILANCIA DE LA MORTALIDAD	VIGILANCIA DE ENFERMEDADES TRANSMISIBLES	VIGILANCIA DE ENFERMEDADES NO TRANSMISIBLES	Magnitud vectorial	Indice de desempeño vectorial
1	Hidalgo	95.8	76.8	95.8	98.1	62.4	95.6
2	San Luis Potosí	97.2	87.0	96.3	91.8	62.4	95.6
3	Colima	89.3	23.2	94.0	96.6	60.7	93.0
4	Morelos	91.1	94.2	92.2	96.7	60.5	92.7
5	Aguascalientes	91.3	88.6	92.0	97.5	60.3	92.5
6	Tlaxcala	96.1	75.2	91.7	96.4	59.9	91.9
7	Quintana Roo	92.3	58.1	92.6	92.4	59.8	91.8
8	Zacatecas	94.0	50.0	91.4	95.9	59.4	91.0
9	Veracruz	87.4	55.1	90.4	95.5	58.8	90.2
10	Guanajuato	95.7	78.0	89.1	98.1	58.7	90.0
11	Puebla	85.3	72.8	91.3	83.3	58.6	89.9
12	Yucatán	92.9	71.2	89.0	94.6	58.2	89.3
13	Tabasco	91.9	69.7	88.8	95.3	58.1	89.1
14	Baja California	94.1	61.1	89.1	93.8	58.0	89.0
15	Chihuahua	91.0	57.8	89.0	90.7	57.7	88.5
16	Nuevo León	93.3	70.2	88.9	86.5	57.5	88.2
17	Sonora	88.4	85.9	86.8	97.2	57.4	88.0
18	Chiapas	90.9	56.6	87.2	98.0	57.3	87.8
19	Tamaulipas	92.0	80.5	86.0	95.9	56.8	87.1
20	Jalisco	88.8	65.0	86.7	92.7	56.6	86.9
21	Michoacán	86.1	65.3	86.3	95.1	56.6	86.8
22	Ciudad de México	91.7	49.3	86.7	85.1	55.9	85.7
23	Guerrero	87.1	65.2	86.4	83.5	55.8	85.5
24	Durango	93.4	70.7	86.2	81.6	55.7	85.4
25	México	94.1	44.1	85.8	88.9	55.7	85.4
26	Oaxaca	86.1	73.8	84.8	87.8	55.4	84.9
27	Sinaloa	86.9	80.9	84.3	84.8	55.0	84.3
28	Campeche	95.1	73.2	83.5	87.3	54.7	83.8
29	Baja California Sur	89.2	71.2	81.9	98.4	54.6	83.8
30	Nayarit	96.7	25.0	83.7	89.8	54.4	83.5
31	Querétaro	87.6	88.2	81.4	93.6	54.2	83.1
32	Coahuila	87.7	85.0	81.2	86.3	53.5	82.0
NACIONAL		90.7	62.0	87.8	91.1	57.1	87.6
VECTOR MÁXIMO Y/O PONDERADOR		7	11	60	22	65.2	100

Categoría	Intervalo	Gradientes de evaluación
Sobresaliente	90-100	
Satisfactorio	80-89	
Mínimo	60-79	
Precario	0-59	

INDICE DE DESEMPEÑO DEL 1ER TRIM 2017 POR INDICADOR

1 VIGILANCIA CONVENCIONAL (SUAVE)

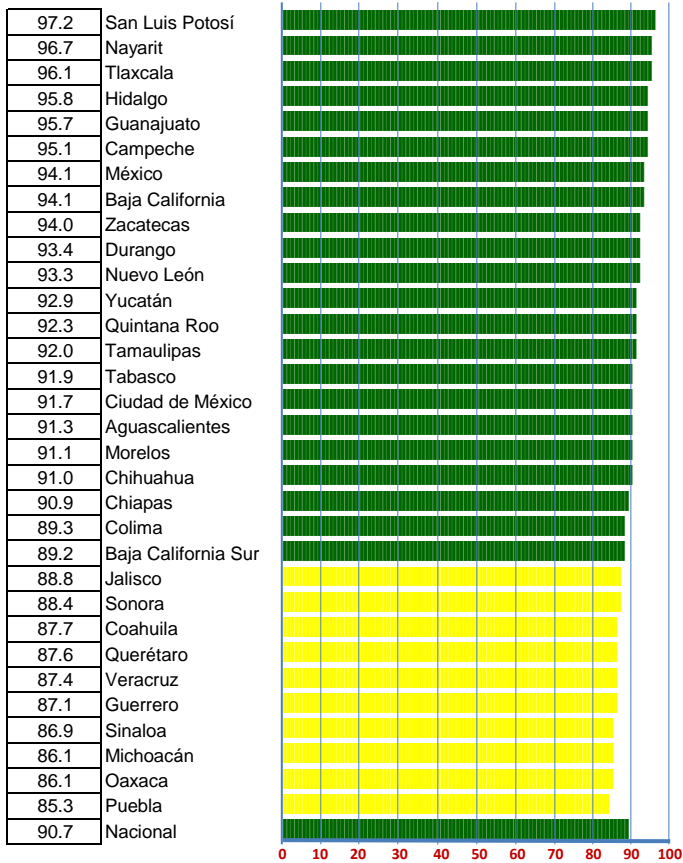

2 VIGILANCIA DE LA MORTALIDAD

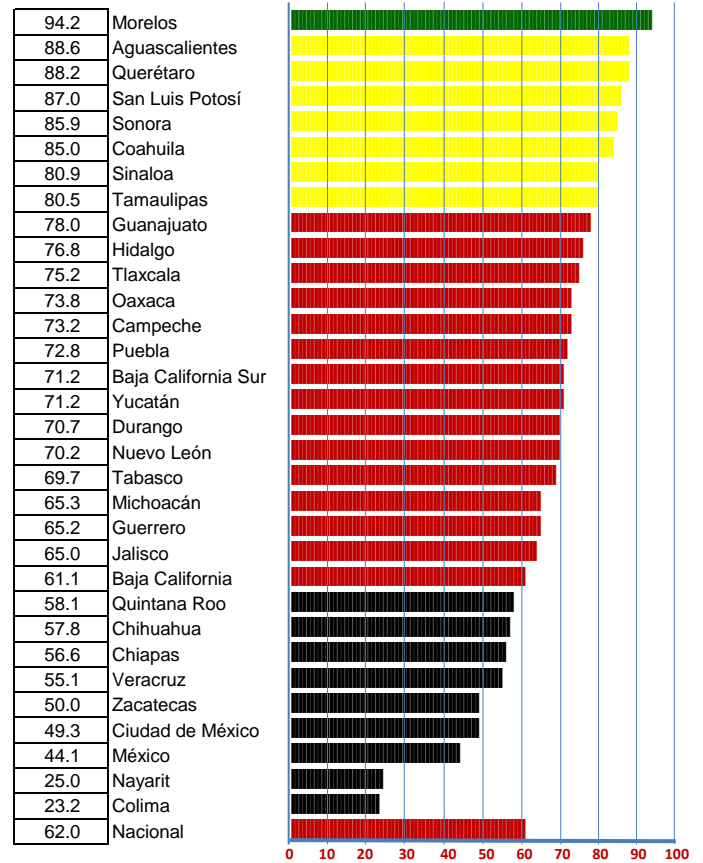

3 VIGILANCIA DE ENFERMEDADES TRANSMISIBLES

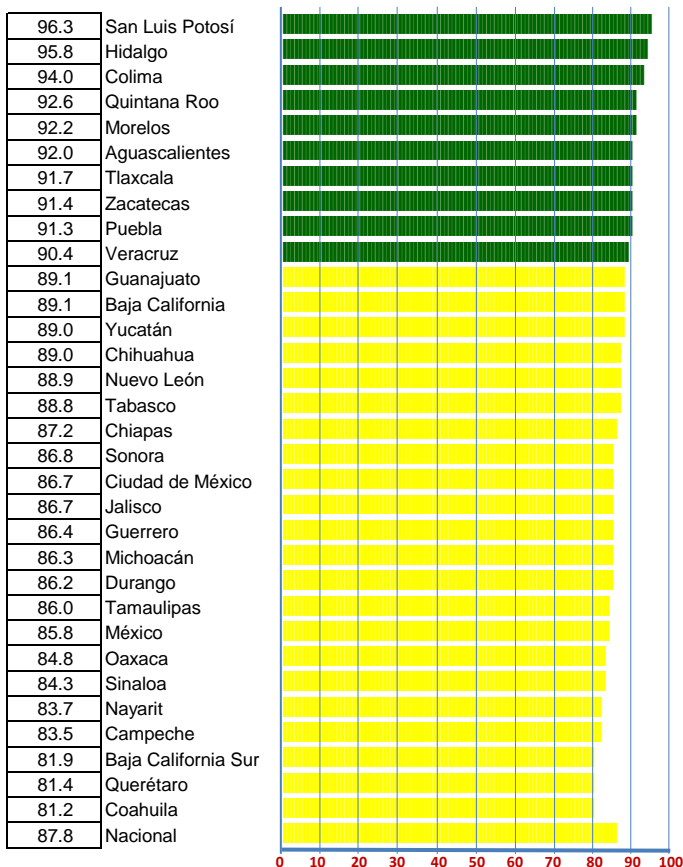

4 VIGILANCIA DE ENFERMEDADES NO TRANSMISIBLES

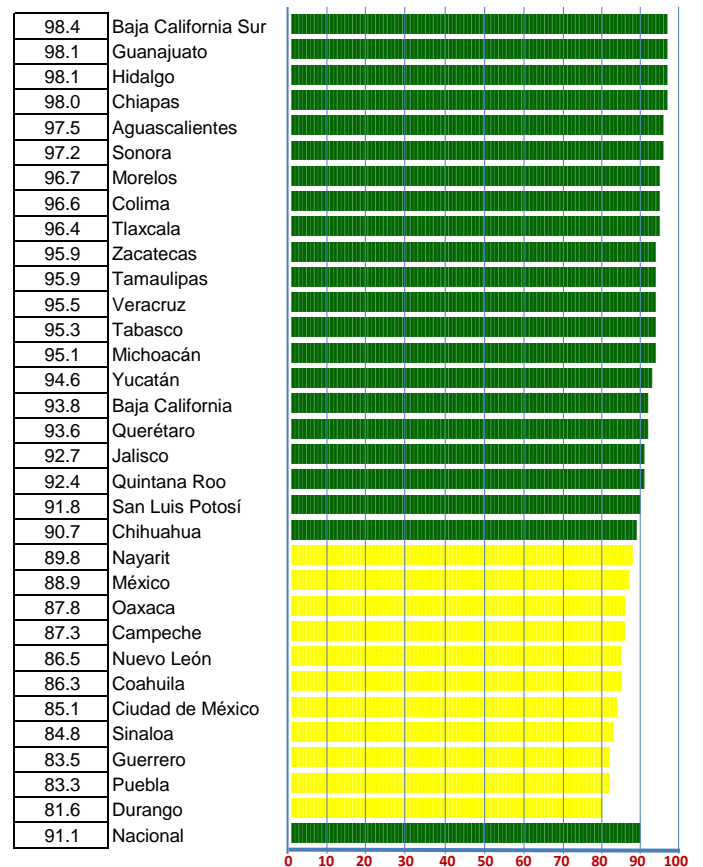

SINAVE 1ER TRIM 2016 - 1ER TRIM 2017

INDICE DE DESEMPEÑO VECTORIAL

LUGAR	ESTADO	1ER TRIM 2016	1ER TRIM 2017
1	Hidalgo	88.8	95.6
2	San Luis Potosí	90.9	95.6
3	Colima	87.8	93.0
4	Morelos	87.9	92.7
5	Aguascalientes	81.5	92.5
6	Tlaxcala	81.6	91.9
7	Quintana Roo	82.3	91.8
8	Zacatecas	84.2	91.0
9	Veracruz	82.2	90.2
10	Guanajuato	84.5	90.0
11	Puebla	78.2	89.9
12	Yucatán	81.2	89.3
13	Tabasco	80.0	89.1
14	Baja California	75.8	89.0
15	Chihuahua	83.7	88.5
16	Nuevo León	84.5	88.2
17	Sonora	76.5	88.0
18	Chiapas	84.5	87.8
19	Tamaulipas	87.4	87.1
20	Jalisco	82.9	86.9
21	Michoacán	82.0	86.8
22	Ciudad de México	73.4	85.7
23	Guerrero	86.5	85.5
24	Durango	79.4	85.4
25	México	72.7	85.4
26	Oaxaca	80.6	84.9
27	Sinaloa	77.9	84.3
28	Campeche	81.7	83.8
29	Baja California Sur	73.4	83.8
30	Nayarit	83.4	83.5
31	Querétaro	68.4	83.1
32	Coahuila	73.2	82.0
Nacional		81.0	87.6

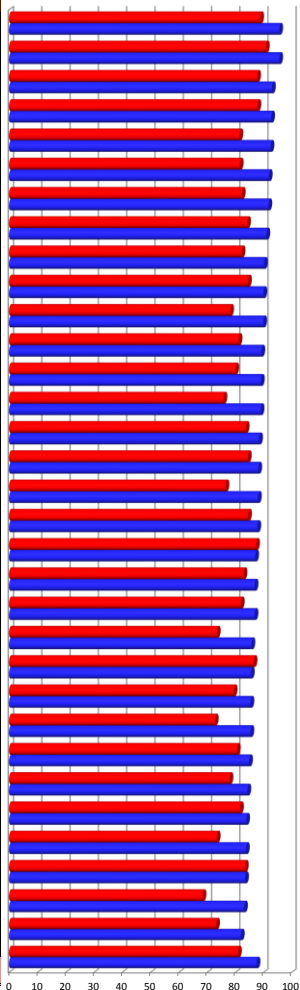

6.8
4.7
5.3
4.9
11.1
10.3
9.4
6.9
7.9
5.4
11.7
8.1
9.1
13.2
4.8
3.7
11.5
3.3
-0.3
3.9
4.9
12.3
-1.0
6.0
12.6
4.3
6.3
2.2
10.4
0.1
14.7
8.8
6.6

VECTOR DIFERENCIA POR INDICE DE DESEMPEÑO

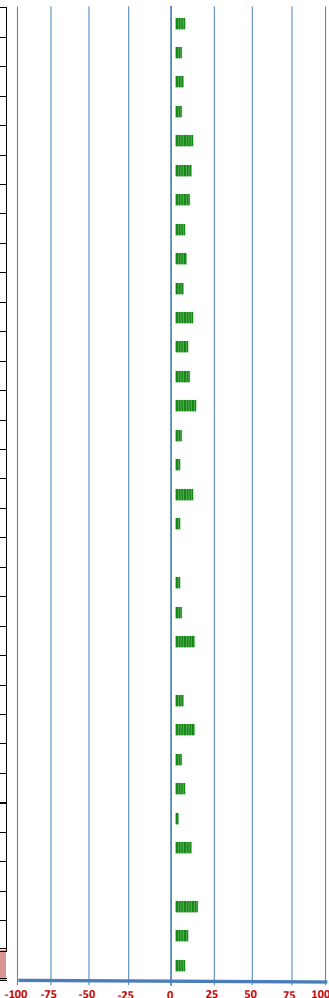

VECTOR DIFERENCIA POR INDICADOR

1	2	3	4	Magnitud
7.8	3.8	5.5	16.7	4.4
6.6	1.7	4.2	9.6	3.1
1.8	-32.4	4.3	17.7	3.4
2.8	1.6	4.0	12.1	3.2
5.1	29.5	9.6	18.8	7.2
3.8	-7.6	9.0	25.1	6.7
-2.0	-14.4	8.9	20.3	6.2
5.6	0.2	5.8	16.1	4.5
5.7	-15.0	7.6	15.1	5.2
6.1	-1.9	4.8	11.5	3.6
0.4	2.7	12.4	9.9	7.7
3.5	10.9	7.7	10.9	5.3
-4.4	-0.9	8.5	17.1	5.9
7.0	-2.7	12.5	22.2	8.6
4.6	-3.8	3.9	13.0	3.1
4.7	18.2	3.4	3.2	2.4
-3.3	10.3	9.9	25.0	7.5
-0.8	-15.5	2.4	13.4	2.1
-0.8	-4.3	-2.1	13.4	-0.2
4.1	5.0	2.4	15.6	2.6
-0.2	9.7	1.1	35.8	3.2
6.3	-1.4	12.5	14.0	8.0
1.4	7.2	-1.1	-1.9	-0.6
2.6	-2.9	7.1	-0.5	3.9
4.9	-14.7	11.5	27.3	8.2
-1.2	17.2	2.1	20.5	2.8
-5.2	15.0	5.4	12.9	4.1
-0.2	7.1	2.2	1.5	1.4
0.0	71.2	7.6	24.7	6.8
4.1	-28.3	-0.4	6.2	0.0
2.7	37.0	11.1	38.1	9.6
0.9	11.9	9.2	6.3	5.7
2.5	-0.3	5.7	15.4	4.3

INDICADORES

- 1 VIGILANCIA CONVENCIONAL (SUAVE)
- 2 VIGILANCIA DE LA MORTALIDAD
- 3 VIGILANCIA DE ENFERMEDADES TRANSMISIBLES
- 4 VIGILANCIA DE ENFERMEDADES NO TRANSMISIBLES

VIGILANCIA CONVENCIONAL (SUAVE)

Caminando a la Excelencia

1ER TRIM 2017

LUGAR	ESTADO	Cobertura	Oportunidad	Consistencia	Calidad	Magnitud vectorial	Indice de desempeño vectorial	
1	San Luis Potosí	100.0	100.0	91.2	95.6	168.2	97.1	
2	Nayarit	99.3	100.0	90.3	94.9	167.4	96.6	
3	Tlaxcala	100.0	100.0	87.9	94.0	166.5	96.1	
4	Hidalgo	99.8	100.0	86.8	93.3	165.8	95.7	
5	Guanajuato	99.8	100.0	86.8	93.3	165.8	95.7	
6	Campeche	99.9	100.0	84.6	92.3	164.7	95.1	
7	México	98.0	100.0	83.5	90.8	163.0	94.1	
8	Baja California	99.9	98.9	82.4	91.2	162.9	94.1	
9	Zacatecas	99.4	100.0	81.3	90.4	162.7	93.9	
10	Durango	97.7	100.0	81.3	89.5	161.7	93.3	
11	Nuevo León	99.3	100.0	79.1	89.2	161.6	93.3	
12	Yucatán	99.7	100.0	76.9	88.4	160.8	92.8	
13	Quintana Roo	99.5	98.7	76.9	88.2	159.9	92.3	
14	Tamaulipas	98.0	100.0	76.0	87.1	159.4	92.0	
15	Tabasco	98.7	100.0	74.7	86.7	159.1	91.8	
16	Ciudad de México	94.9	100.0	78.7	86.8	158.7	91.6	
17	Aguascalientes	97.0	97.4	78.2	87.6	158.2	91.3	
18	Morelos	99.9	98.4	72.3	86.1	157.8	91.1	
19	Chihuahua	96.5	100.0	74.3	85.5	157.6	91.0	
20	Chiapas	98.4	98.0	74.0	86.2	157.4	90.9	
21	Colima	97.0	94.5	74.7	85.9	154.7	89.3	
22	Baja California Sur	98.4	98.7	66.6	82.6	154.5	89.2	
23	Jalisco	96.2	97.4	70.0	83.2	153.8	88.8	
24	Sonora	98.3	97.8	64.8	81.6	153.0	88.3	
25	Coahuila	95.5	100.0	62.6	79.1	151.8	87.6	
26	Querétaro	99.3	98.9	58.2	78.8	151.8	87.6	
27	Veracruz	87.5	100.0	72.6	80.1	151.4	87.4	
28	Guerrero	94.0	97.4	66.6	80.4	150.9	87.1	
29	Sinaloa	98.0	91.4	68.3	83.2	150.5	86.9	
30	Michoacán	99.5	89.7	65.3	82.5	149.1	86.1	
31	Oaxaca	88.6	99.1	67.5	78.1	149.1	86.1	
32	Puebla	95.5	90.3	67.3	81.5	147.7	85.3	
NACIONAL		96.3	98.1	75.7	86.1	157.0	90.6	
VECTOR MÁXIMO Y/O PONDERADOR		100	100	100		173.2	100	

0 10 20 30 40 50 60 70 80 90 100

Categoría	Intervalo	Gradientes de evaluación
Sobresaliente	90-100	
Satisfactorio	80-89	
Mínimo	60-79	
Precario	0-59	

INDICE DE DESEMPEÑO DEL 1ER TRIM 2017 POR INDICADOR

1 Cobertura

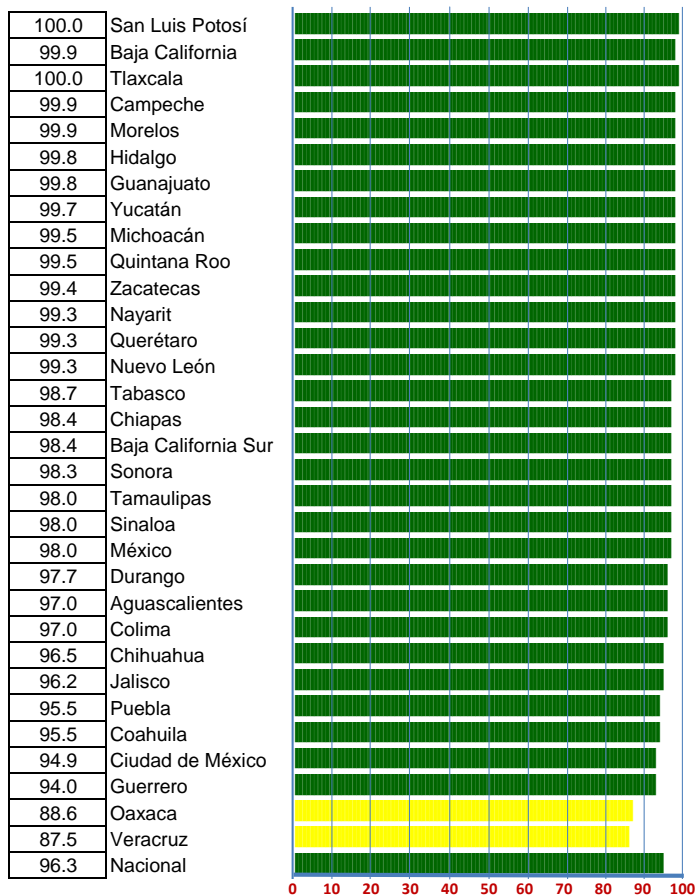

2 Oportunidad

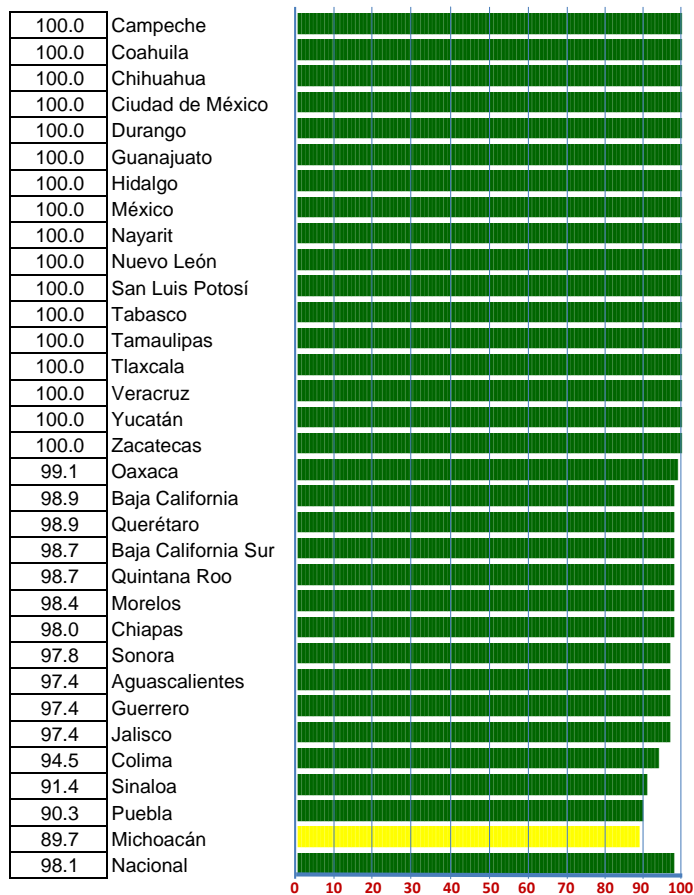

3 Consistencia

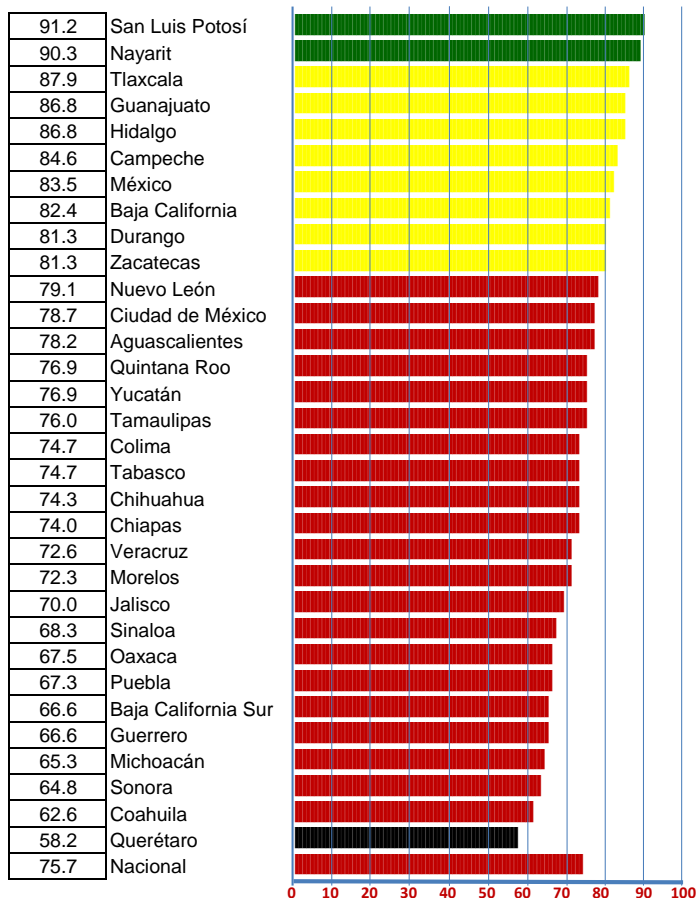

VIGILANCIA CONVENCIONAL (SUAVE) 1ER TRIM 2016 - 1ER TRIM 2017

INDICE DE DESEMPEÑO VECTORIAL

LUGAR	ESTADO	1ER TRIM 2016	1ER TRIM 2017
1	San Luis Potosí	90.5	97.1
2	Nayarit	92.6	96.6
3	Tlaxcala	92.3	96.1
4	Hidalgo	87.9	95.7
5	Guanajuato	89.6	95.7
6	Campeche	95.3	95.1
7	México	89.2	94.1
8	Baja California	87.0	94.1
9	Zacatecas	88.3	93.9
10	Durango	90.8	93.3
11	Nuevo León	88.6	93.3
12	Yucatán	89.3	92.8
13	Quintana Roo	94.2	92.3
14	Tamaulipas	92.7	92.0
15	Tabasco	96.2	91.8
16	Ciudad de México	85.3	91.6
17	Aguascalientes	86.2	91.3
18	Morelos	88.3	91.1
19	Chihuahua	86.3	91.0
20	Chiapas	91.6	90.9
21	Colima	87.5	89.3
22	Baja California Sur	89.1	89.2
23	Jalisco	84.7	88.8
24	Sonora	91.7	88.3
25	Coahuila	86.7	87.6
26	Querétaro	84.9	87.6
27	Veracruz	81.7	87.4
28	Guerrero	85.7	87.1
29	Sinaloa	92.1	86.9
30	Michoacán	86.3	86.1
31	Oaxaca	87.3	86.1
32	Puebla	84.9	85.3
Nacional		88.1	90.6

VECTOR DIFERENCIA POR INDICE DE DESEMPEÑO

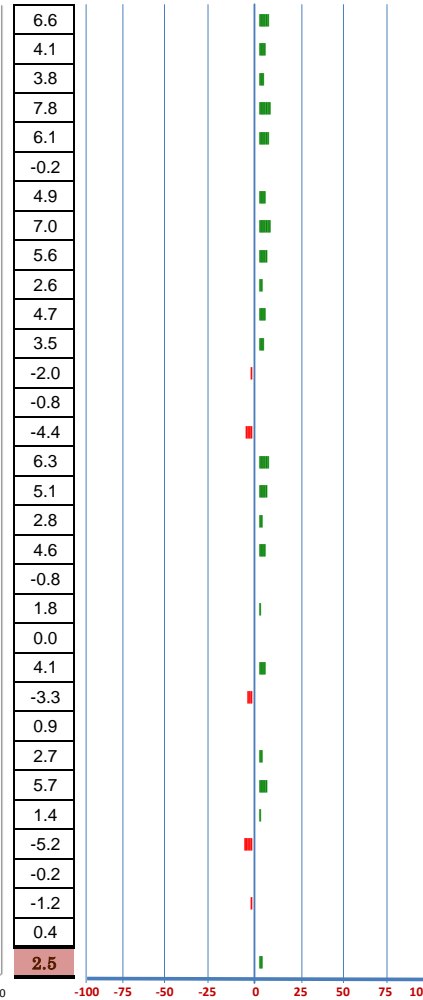

VECTOR DIFERENCIA POR INDICADOR

	1	2	3	Magnitud
1	0.2	0.0	23.1	11.4
2	-0.5	0.0	14.4	7.0
3	0.0	0.0	13.2	6.6
4	0.2	0.0	29.7	13.6
5	0.2	0.0	22.0	10.5
6	0.2	0.0	-0.9	-0.3
7	0.4	0.0	17.6	8.5
8	0.1	-1.1	29.7	12.1
9	-0.1	0.0	22.0	9.7
10	-0.4	0.0	9.9	4.5
11	0.4	0.0	17.6	8.1
12	0.2	0.0	13.5	6.1
13	-0.1	-1.3	-5.1	-3.4
14	-0.1	0.0	-2.6	-1.3
15	-0.6	0.0	-14.3	-7.5
16	-0.7	0.0	26.6	10.9
17	-2.5	-2.6	29.5	8.9
18	-0.1	-1.5	13.8	4.8
19	0.6	0.0	17.9	8.0
20	2.8	-1.9	-3.8	-1.3
21	-2.8	-5.5	19.8	3.1
22	-1.2	-1.3	3.8	0.0
23	0.5	-2.6	21.4	7.1
24	-1.6	-2.2	-7.7	-5.8
25	-0.3	0.0	4.4	1.5
26	0.3	-1.1	15.4	4.7
27	4.6	0.0	16.2	9.8
28	3.1	-2.6	5.1	2.4
29	-0.9	-8.5	-6.8	-9.0
30	4.5	-10.3	7.7	-0.4
31	0.8	-0.9	-4.3	-2.1
32	-1.0	-9.6	19.2	0.7
Nacional	0.8	-1.9	11.2	4.4

INDICADORES

- 1 Cobertura
- 2 Oportunidad
- 3 Consistencia

VIGILANCIA DE LA MORTALIDAD

Caminando a la Excelencia

1ER TRIM 2017

LUGAR	ESTADO	SUBSISTEMA ESTADÍSTICO EPIDEMIOLÓGICO DE DEFUNCIONES (SEED)	SISTEMA DE NOTIFICACIÓN INMEDIATA DE MUERTES MATERNAS (MM)	Magnitud vectorial	Indice de desempeño vectorial	
1	Morelos	88.0	100.0	133.2	94.2	94.2
2	Aguascalientes	75.5	100.0	125.3	88.6	88.6
3	Querétaro	74.4	100.0	124.7	88.2	88.2
4	San Luis Potosí	83.2	90.6	123.0	87.0	87.0
5	Sonora	78.0	93.1	121.5	85.9	85.9
6	Coahuila	NA	85.0	85.0	85.0	85.0
7	Sinaloa	55.6	100.0	114.4	80.9	80.9
8	Tamaulipas	75.8	85.0	113.9	80.5	80.5
9	Guanajuato	70.8	84.6	110.3	78.0	78.0
10	Hidalgo	84.1	68.7	108.6	76.8	76.8
11	Tlaxcala	36.3	100.0	106.4	75.2	75.2
12	Oaxaca	30.0	100.0	104.4	73.8	73.8
13	Campeche	75.7	70.7	103.6	73.2	73.2
14	Puebla	24.2	100.0	102.9	72.8	72.8
15	Baja California Sur	12.2	100.0	100.7	71.2	71.2
16	Yucatán	11.8	100.0	100.7	71.2	71.2
17	Durango	0.0	100.0	100.0	70.7	70.7
18	Nuevo León	37.1	92.0	99.2	70.2	70.2
19	Tabasco	64.4	74.5	98.5	69.7	69.7
20	Michoacán	7.5	92.0	92.4	65.3	65.3
21	Guerrero	41.3	82.5	92.2	65.2	65.2
22	Jalisco	46.8	79.1	91.9	65.0	65.0
23	Baja California	44.3	74.1	86.3	61.1	61.1
24	Quintana Roo	34.6	74.5	82.2	58.1	58.1
25	Chihuahua	20.8	79.1	81.7	57.8	57.8
26	Chiapas	14.6	78.7	80.0	56.6	56.6
27	Veracruz	18.0	75.8	77.9	55.1	55.1
28	Zacatecas	0.0	70.7	70.7	50.0	50.0
29	Ciudad de México	17.8	67.4	69.7	49.3	49.3
30	México	6.4	62.0	62.4	44.1	44.1
31	Nayarit	0.0	35.4	35.4	25.0	25.0
32	Colima	23.2	NA	23.2	23.2	23.2
NACIONAL		39.2	78.4	87.6	62.0	62.0
VECTOR MÁXIMO Y/O PONDERADOR		100	100	141.4	100	

NOTAS:

NA: NO APLICA

Categoría	Intervalo	Gradientes de evaluación
Sobresaliente	90-100	Green
Satisfactorio	80-89	Yellow
Mínimo	60-79	Red
Precario	0-59	Black

INDICE DE DESEMPEÑO DEL 1ER TRIM 2017 POR INDICADOR

1 SUBSISTEMA ESTADÍSTICO EPIDEMIOLÓGICO DE DEFUNCIONES (SEED)

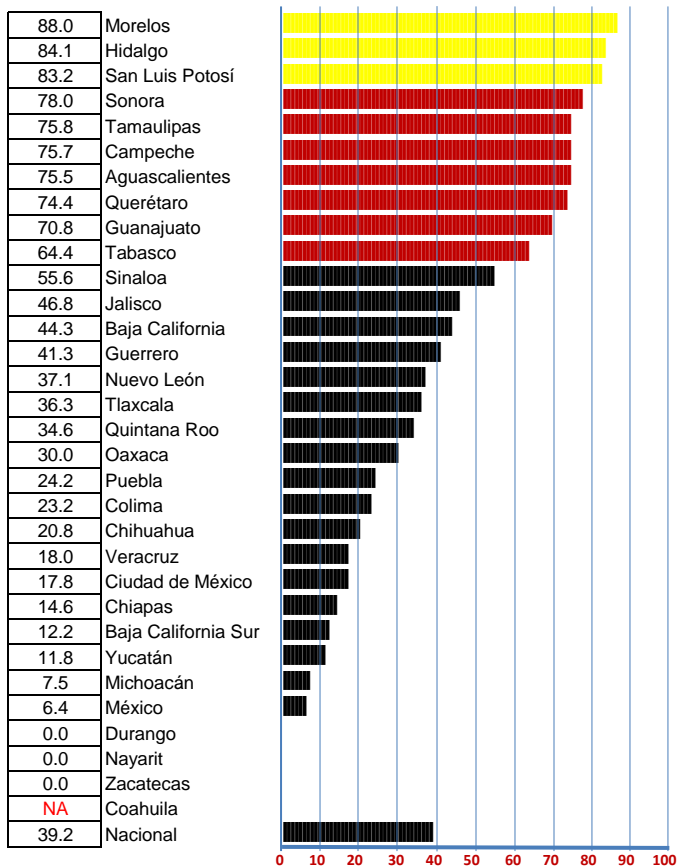

2 SISTEMA DE NOTIFICACIÓN INMEDIATA DE MUERTES MATERNAS (MM)

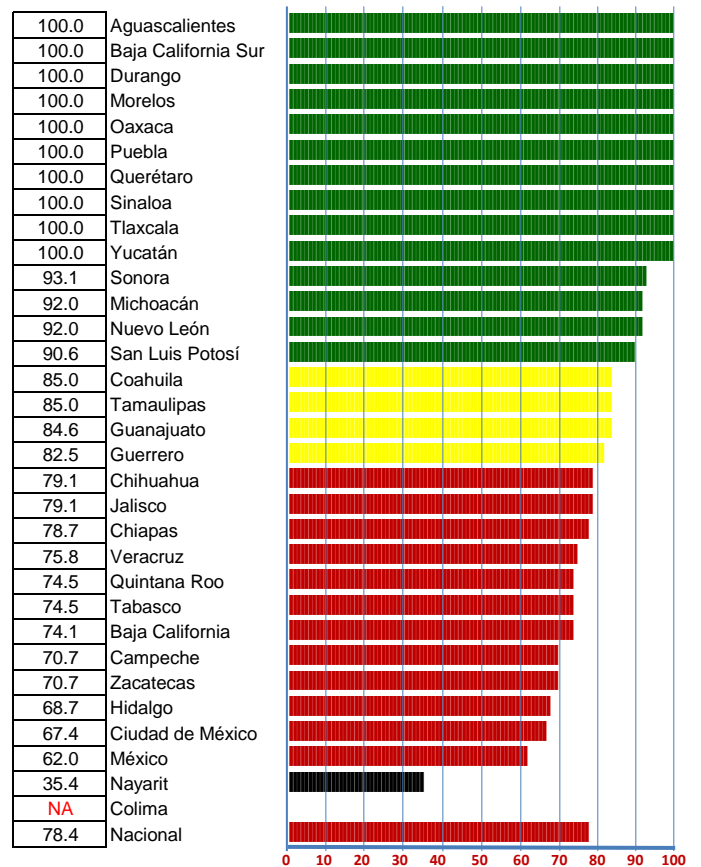

VIGILANCIA DE LA MORTALIDAD 1ER TRIM 2016 - 1ER TRIM 2017

INDICE DE DESEMPEÑO VECTORIAL

VECTOR DIFERENCIA POR INDICE DE DESEMPEÑO

VECTOR DIFERENCIA POR INDICADOR

LUGAR	ESTADO	1ER TRIM 2016	1ER TRIM 2017
1	Morelos	92.6	94.2
2	Aguascalientes	59.1	88.6
3	Querétaro	51.1	88.2
4	San Luis Potosí	85.2	87.0
5	Sonora	75.7	85.9
6	Coahuila	73.1	85.0
7	Sinaloa	65.9	80.9
8	Tamaulipas	84.9	80.5
9	Guanajuato	80.0	78.0
10	Hidalgo	72.9	76.8
11	Tlaxcala	82.8	75.2
12	Oaxaca	56.7	73.8
13	Campeche	66.1	73.2
14	Puebla	70.0	72.8
15	Baja California Sur	0.0	71.2
16	Yucatán	60.3	71.2
17	Durango	73.6	70.7
18	Nuevo León	51.9	70.2
19	Tabasco	70.6	69.7
20	Michoacán	55.6	65.3
21	Guerrero	58.0	65.2
22	Jalisco	59.9	65.0
23	Baja California	63.7	61.1
24	Quintana Roo	72.5	58.1
25	Chihuahua	61.6	57.8
26	Chiapas	72.1	56.6
27	Veracruz	70.0	55.1
28	Zacatecas	49.8	50.0
29	Ciudad de México	50.7	49.3
30	México	58.7	44.1
31	Nayarit	53.3	25.0
32	Colima	55.6	23.2
Nacional		62.3	62.0

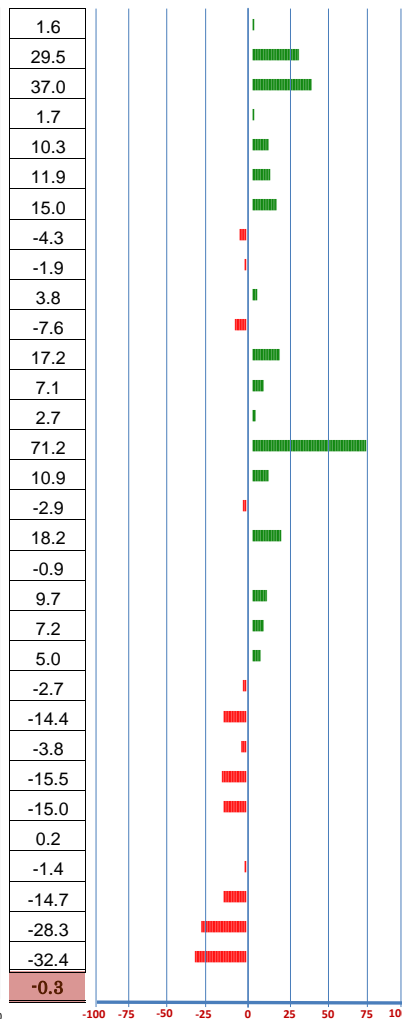
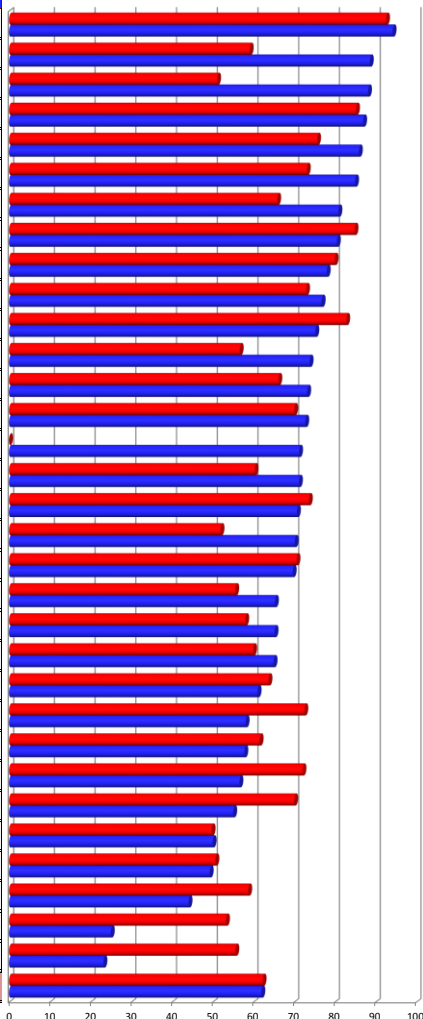

1	2	Magnitud
3.5	0.0	2.3
8.5	50.0	41.7
25.0	47.3	52.4
16.0	-9.4	2.5
13.0	8.1	14.5
-50.0	-5.6	-18.4
55.6	6.9	21.3
9.5	-15.0	-6.1
18.0	-15.4	-2.7
25.6	-16.3	5.4
-24.6	0.0	-10.7
-26.2	42.9	24.3
25.7	-8.3	10.0
-28.7	16.3	3.8
12.2	100.0	100.7
-41.4	33.3	15.4
-51.4	9.4	-4.1
-21.2	47.3	25.8
12.0	-10.4	-1.3
7.5	13.5	13.8
-8.1	17.0	10.2
-3.9	11.1	7.1
-16.4	7.5	-3.8
-13.5	-16.0	-20.4
-31.5	9.4	-5.3
-37.3	-9.0	-21.9
-34.9	-8.0	-21.2
-49.8	70.7	21.0
-34.1	18.0	-2.0
-35.2	-9.9	-20.7
-53.9	-17.3	-40.0
-32.4	NA	-32.4
-9.0	4.6	-0.4

INDICADORES

- 1 SUBSISTEMA ESTADÍSTICO EPIDEMIOLÓGICO DE DEFUNCIONES (SEED)
- 2 SISTEMA DE NOTIFICACIÓN INMEDIATA DE MUERTES MATERNAS (MM)

SUBSISTEMA ESTADÍSTICO EPIDEMIOLÓGICO DE DEFUNCIONES (SEED)

Caminando a la Excelencia

1ER TRIM 2017

LUGAR	ESTADO	Consistencia	Cobertura	Oportunidad	Calidad	Magnitud vectorial	Índice de desempeño vectorial	
1	Morelos	77.8	100.0	74.1	97.1	175.9	88.0	88.0
2	Hidalgo	66.7	100.0	64.0	98.7	168.2	84.1	84.1
3	San Luis Potosí	88.1	92.9	73.9	76.5	166.4	83.2	83.2
4	Sonora	66.7	93.3	59.3	87.7	156.1	78.0	78.0
5	Tamaulipas	62.5	87.5	69.3	81.4	151.6	75.8	75.8
6	Campeche	50.0	100.0	27.8	98.1	151.3	75.7	75.7
7	Aguascalientes	50.0	83.3	82.6	80.8	151.0	75.5	75.5
8	Querétaro	54.2	91.7	56.1	87.7	148.9	74.4	74.4
9	Guanajuato	31.3	100.0	7.8	95.0	141.7	70.8	70.8
10	Tabasco	55.6	80.0	32.3	78.0	128.9	64.4	64.4
11	Sinaloa	55.6	66.7	21.7	66.0	111.1	55.6	55.6
12	Jalisco	42.3	59.0	19.7	55.8	93.6	46.8	46.8
13	Baja California	25.0	58.3	23.0	57.3	88.6	44.3	44.3
14	Guerrero	42.9	50.0	28.6	40.9	82.6	41.3	41.3
15	Nuevo León	27.8	50.0	7.6	46.6	74.2	37.1	37.1
16	Tlaxcala	33.3	44.4	22.2	41.2	72.6	36.3	36.3
17	Quintana Roo	33.3	44.4	9.3	40.3	69.3	34.6	34.6
18	Oaxaca	20.0	40.0	0.0	40.0	60.0	30.0	30.0
19	Puebla	13.3	31.7	13.6	31.3	48.4	24.2	24.2
20	Colima	0.0	33.3	0.0	32.2	46.4	23.2	23.2
21	Chihuahua	15.2	27.3	5.4	26.9	41.5	20.8	20.8
22	Veracruz	12.1	24.2	1.4	23.6	35.9	18.0	18.0
23	Ciudad de México	4.2	25.0	2.0	24.9	35.6	17.8	17.8
24	Chiapas	10.0	20.0	3.2	18.5	29.2	14.6	14.6
25	Baja California Sur	8.3	16.7	0.0	15.7	24.4	12.2	12.2
26	Yucatán	0.0	16.7	0.0	16.7	23.6	11.8	11.8
27	Michoacán	8.3	8.3	4.2	8.3	15.0	7.5	7.5
28	México	3.5	8.8	0.0	8.8	12.9	6.4	6.4
29	Durango	0.0	0.0	0.0	0.0	0.0	0.0	0.0
29	Nayarit	0.0	0.0	0.0	0.0	0.0	0.0	0.0
29	Zacatecas	0.0	0.0	0.0	0.0	0.0	0.0	0.0
30	Coahuila	NA	NA	NA	NA	NA	NA	NA
NACIONAL		30.9	50.1	22.9	46.6	78.5	39.2	39.2
VECTOR MÁXIMO Y/O PONDERADOR		100	100	100	100	200	100	

Categoría	Intervalo	Gradientes de evaluación
Sobresaliente	90-100	Verde
Satisfactorio	80-89	Amarillo
Mínimo	60-79	Rojo
Precario	0-59	Negro

INDICE DE DESEMPEÑO DEL 1ER TRIM 2017 POR INDICADOR

1 Consistencia

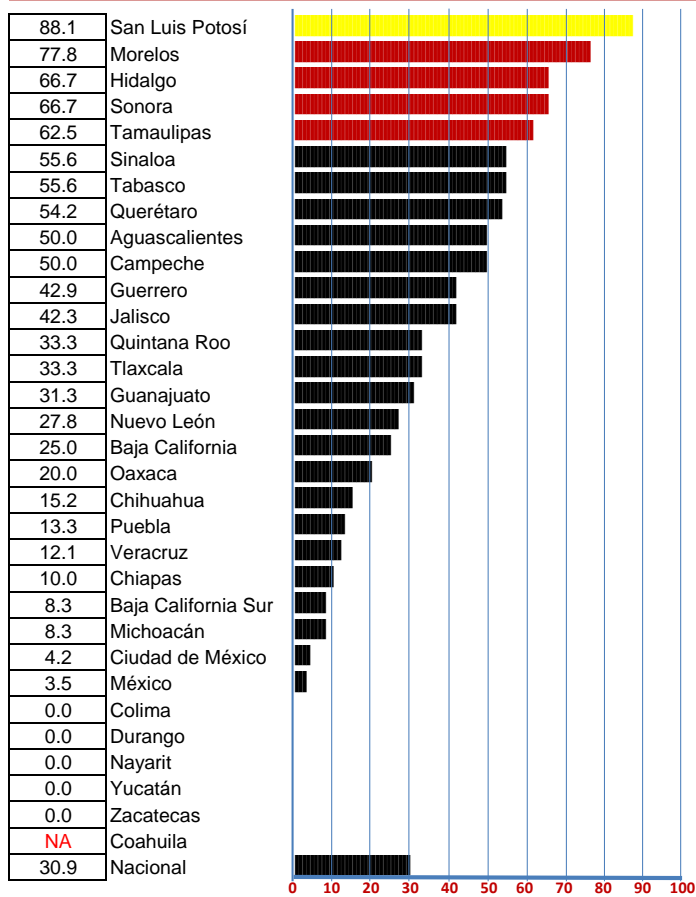

2 Cobertura

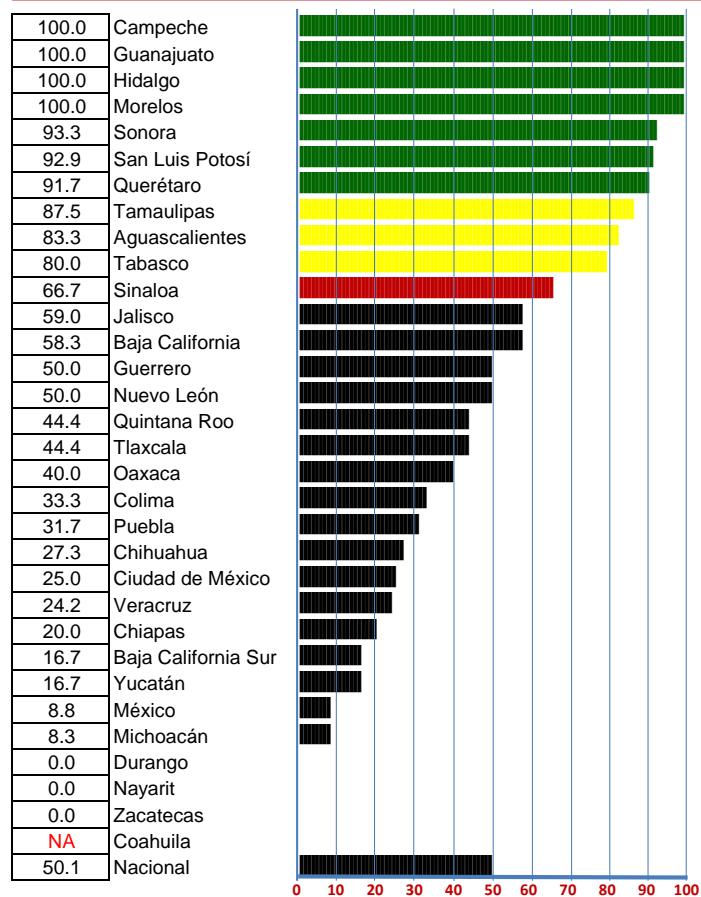

3 Oportunidad

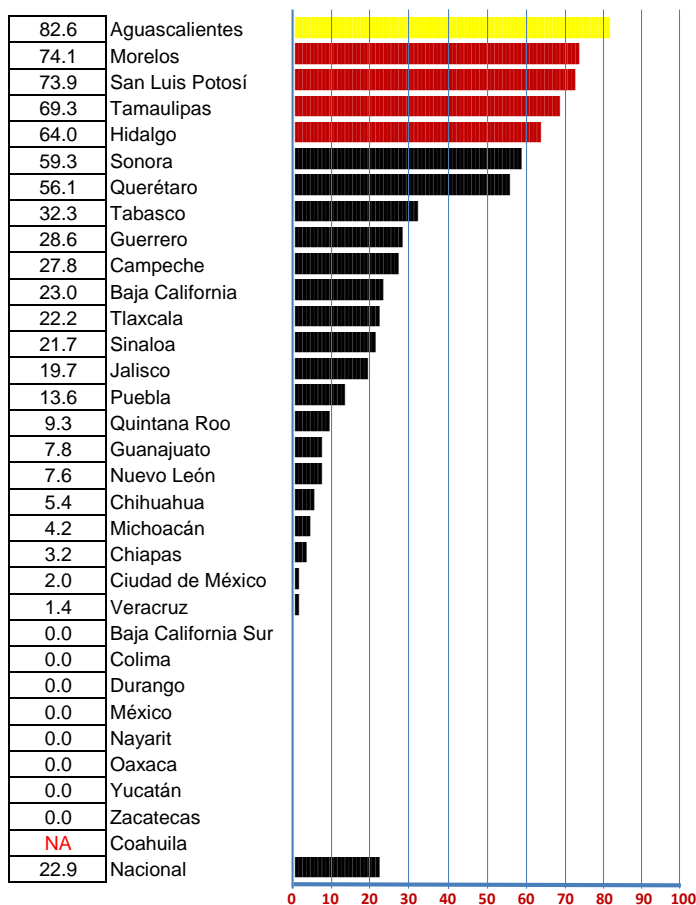

4 Calidad

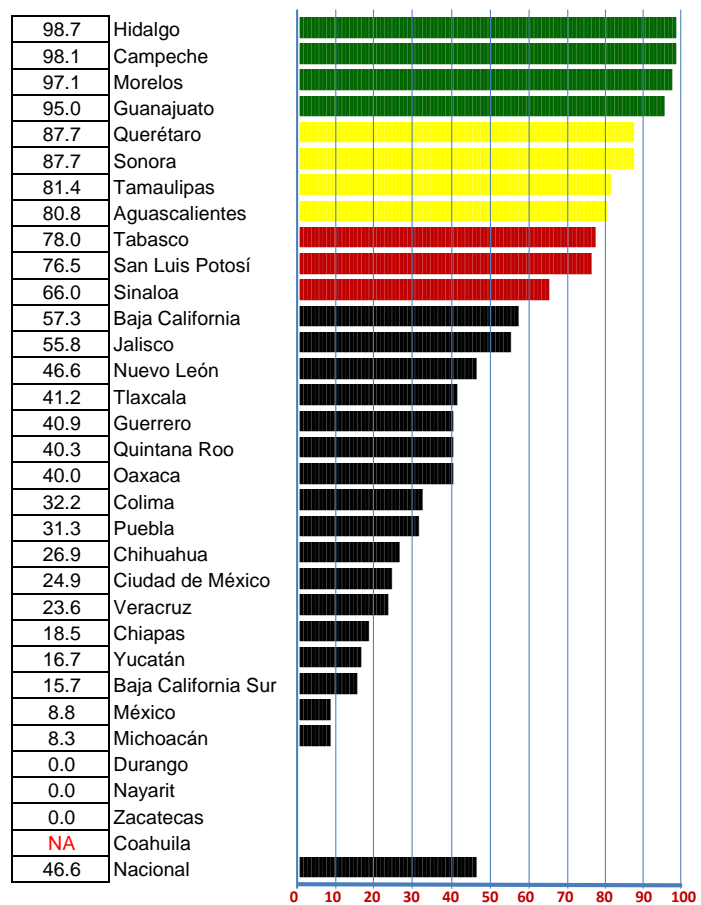

SUBSISTEMA ESTADÍSTICO EPIDEMIOLÓGICO DE DEFUNCIONES (SEED)

1ER TRIM 2016 - 1ER TRIM 2017

INDICE DE DESEMPEÑO VECTORIAL

VECTOR DIFERENCIA POR INDICE DE DESEMPEÑO

VECTOR DIFERENCIA POR INDICADOR

LUGAR	ESTADO	1ER TRIM 2016	1ER TRIM 2017
1	Morelos	84.5	88.0
2	Hidalgo	58.5	84.1
3	San Luis Potosí	67.3	83.2
4	Sonora	65.0	78.0
5	Tamaulipas	66.3	75.8
6	Campeche	50.0	75.7
7	Aguascalientes	67.0	75.5
8	Querétaro	49.5	74.4
9	Guanajuato	52.8	70.8
10	Tabasco	52.4	64.4
11	Sinaloa	0.0	55.6
12	Jalisco	50.7	46.8
13	Baja California	60.6	44.3
14	Guerrero	49.4	41.3
15	Nuevo León	58.3	37.1
16	Tlaxcala	60.9	36.3
17	Quintana Roo	48.2	34.6
18	Oaxaca	56.2	30.0
19	Puebla	52.9	24.2
20	Colima	55.6	23.2
21	Chihuahua	52.2	20.8
22	Veracruz	52.8	18.0
23	Ciudad de México	51.9	17.8
24	Chiapas	51.9	14.6
25	Baja California Sur	0.0	12.2
26	Yucatán	53.2	11.8
27	Michoacán	0.0	7.5
28	México	41.7	6.4
29	Durango	51.4	0.0
30	Nayarit	53.9	0.0
31	Zacatecas	49.8	0.0
32	Coahuila	50.0	NA
Nacional		48.2	39.2

VECTOR DIFERENCIA POR INDICE DE DESEMPEÑO
3.5
25.6
16.0
13.0
9.5
25.7
8.5
25.0
18.0
12.0
55.6
-3.9
-16.4
-8.1
-21.2
-24.6
-13.5
-26.2
-28.7
-32.4
-31.5
-34.9
-34.1
-37.3
12.2
-41.4
7.5
-35.2
-51.4
-53.9
-49.8
-50.0
-9.0

VECTOR DIFERENCIA POR INDICADOR	1	2	3	4	Magnitud
77.8	0.0	-20.4	-1.1	7.0	
64.7	73.1	4.5	1.7	51.2	
71.4	26.2	14.9	-23.0	31.9	
53.3	53.3	-14.9	-10.4	26.1	
40.3	6.0	-23.3	37.7	18.9	
50.0	0.0	27.8	98.1	51.3	
16.7	27.8	18.3	-17.3	17.0	
45.8	66.7	56.1	-7.7	50.0	
14.6	58.3	6.4	-0.6	36.0	
47.7	52.5	13.9	-21.2	24.0	
55.6	66.7	21.7	66.0	111.1	
42.3	51.3	-13.7	-39.6	-7.8	
2.8	0.0	-6.5	-42.4	-32.7	
28.6	31.0	16.1	-54.2	-16.2	
6.9	0.0	-18.3	-53.3	-42.4	
33.3	22.2	-47.8	-56.1	-49.3	
33.3	22.2	2.1	-53.1	-27.1	
20.0	28.9	-50.0	-60.0	-52.4	
6.7	-1.7	8.2	-68.7	-57.4	
-22.2	-11.1	0.0	-67.2	-64.8	
15.2	15.2	-33.0	-69.5	-62.9	
12.1	12.1	-32.0	-76.0	-69.8	
4.2	0.0	-11.2	-75.0	-68.3	
3.3	-20.0	-0.9	-77.0	-74.6	
8.3	16.7	0.0	15.7	24.4	
0.0	-16.7	-15.0	-83.3	-82.8	
8.3	8.3	4.2	8.3	15.0	
3.5	-1.8	-24.4	-70.2	-70.5	
-16.7	-33.3	-2.5	-95.8	-102.9	
0.0	-22.2	-33.3	-100.0	-107.7	
0.0	-14.3	0.0	-98.5	-99.5	
0.0	-20.8	0.0	-97.7	-99.9	
23.7	19.2	-6.9	-39.5	-17.9	

INDICADORES

- 1 Consistencia
- 2 Cobertura
- 3 Oportunidad
- 4 Calidad

SISTEMA DE NOTIFICACIÓN INMEDIATA DE MUERTES MATERNAS (MM)

Caminando a la Excelencia

1ER TRIM 2017

LUGAR	ESTADO	Oportunidad	Documentación	Magnitud vectorial	Indice de desempeño vectorial	
1	Aguascalientes	100.0	100.0	141.4	100.0	
2	Baja California Sur	100.0	100.0	141.4	100.0	
3	Durango	100.0	100.0	141.4	100.0	
4	Morelos	100.0	100.0	141.4	100.0	
5	Oaxaca	100.0	100.0	141.4	100.0	
6	Puebla	100.0	100.0	141.4	100.0	
7	Querétaro	100.0	100.0	141.4	100.0	
8	Sinaloa	100.0	100.0	141.4	100.0	
9	Tlaxcala	100.0	100.0	141.4	100.0	
10	Yucatán	100.0	100.0	141.4	100.0	
11	Sonora	85.7	100.0	131.7	93.1	
12	Michoacán	83.3	100.0	130.2	92.0	
13	Nuevo León	83.3	100.0	130.2	92.0	
14	San Luis Potosí	100.0	80.0	128.1	90.6	
15	Coahuila	100.0	66.7	120.2	85.0	
16	Tamaulipas	66.7	100.0	120.2	85.0	
17	Guanajuato	84.6	84.6	119.7	84.6	
18	Guerrero	60.0	100.0	116.6	82.5	
19	Chihuahua	50.0	100.0	111.8	79.1	
20	Jalisco	50.0	100.0	111.8	79.1	
21	Chiapas	87.5	68.8	111.3	78.7	
22	Veracruz	64.3	85.7	107.1	75.8	
23	Quintana Roo	100.0	33.3	105.4	74.5	
24	Tabasco	33.3	100.0	105.4	74.5	
25	Baja California	88.9	55.6	104.8	74.1	
26	Campeche	0.0	100.0	100.0	70.7	
27	Zacatecas	0.0	100.0	100.0	70.7	
28	Hidalgo	50.0	83.3	97.2	68.7	
29	Ciudad de México	10.5	94.7	95.3	67.4	
30	México	53.8	69.2	87.7	62.0	
31	Nayarit	0.0	50.0	50.0	35.4	
32	Colima	NA	NA	NA	NA	
NACIONAL		68.3	87.3	110.8	78.4	
VECTOR MÁXIMO Y/O PONDERADOR		100	100	141.4	100	

0 10 20 30 40 50 60 70 80 90 100

NOTAS:

NA: NO APLICA

Categoría	Intervalo	Gradientes de evaluación
Sobresaliente	90-100	
Satisfactorio	80-89	
Mínimo	60-79	
Precario	0-59	

INDICE DE DESEMPEÑO DEL 1ER TRIM 2017 POR INDICADOR

1 Oportunidad

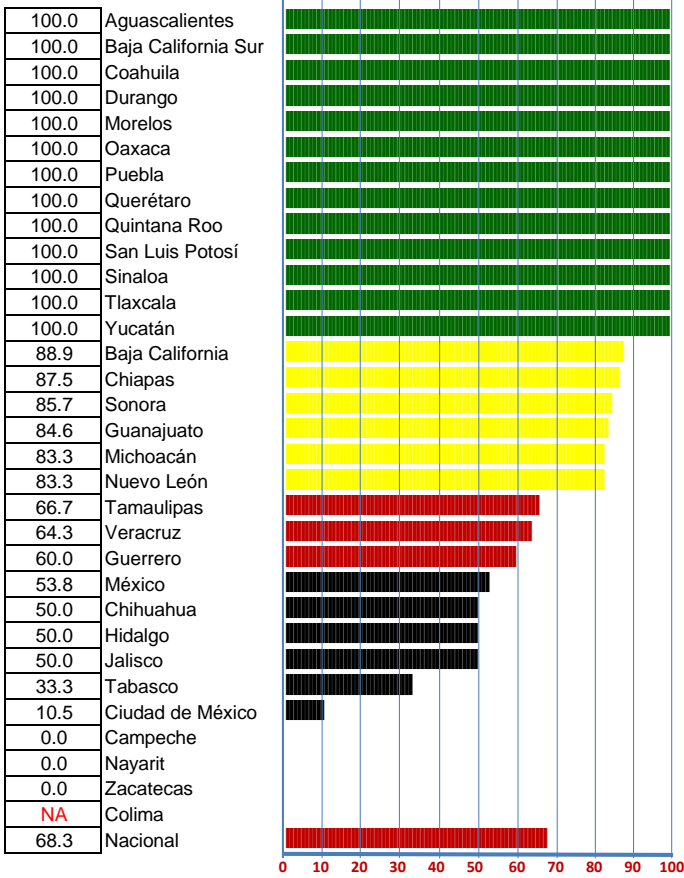

2 Documentación

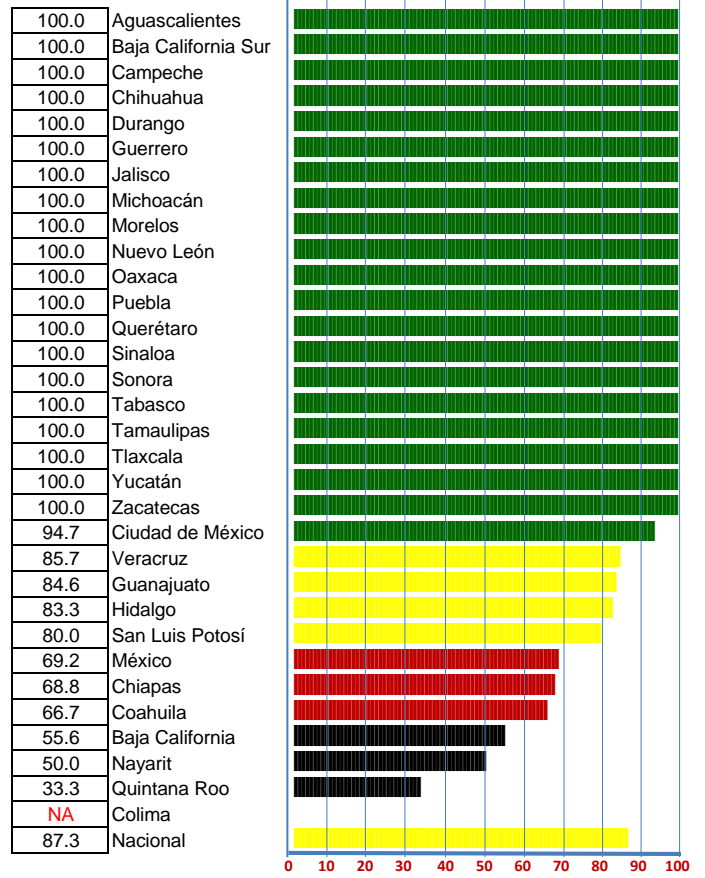

SISTEMA DE NOTIFICACIÓN INMEDIATA DE MUERTES MATERNAS (MM)

1ER TRIM 2016 - 1ER TRIM 2017

INDICE DE DESEMPEÑO VECTORIAL

VECTOR DIFERENCIA POR INDICE DE DESEMPEÑO

VECTOR DIFERENCIA POR INDICADOR

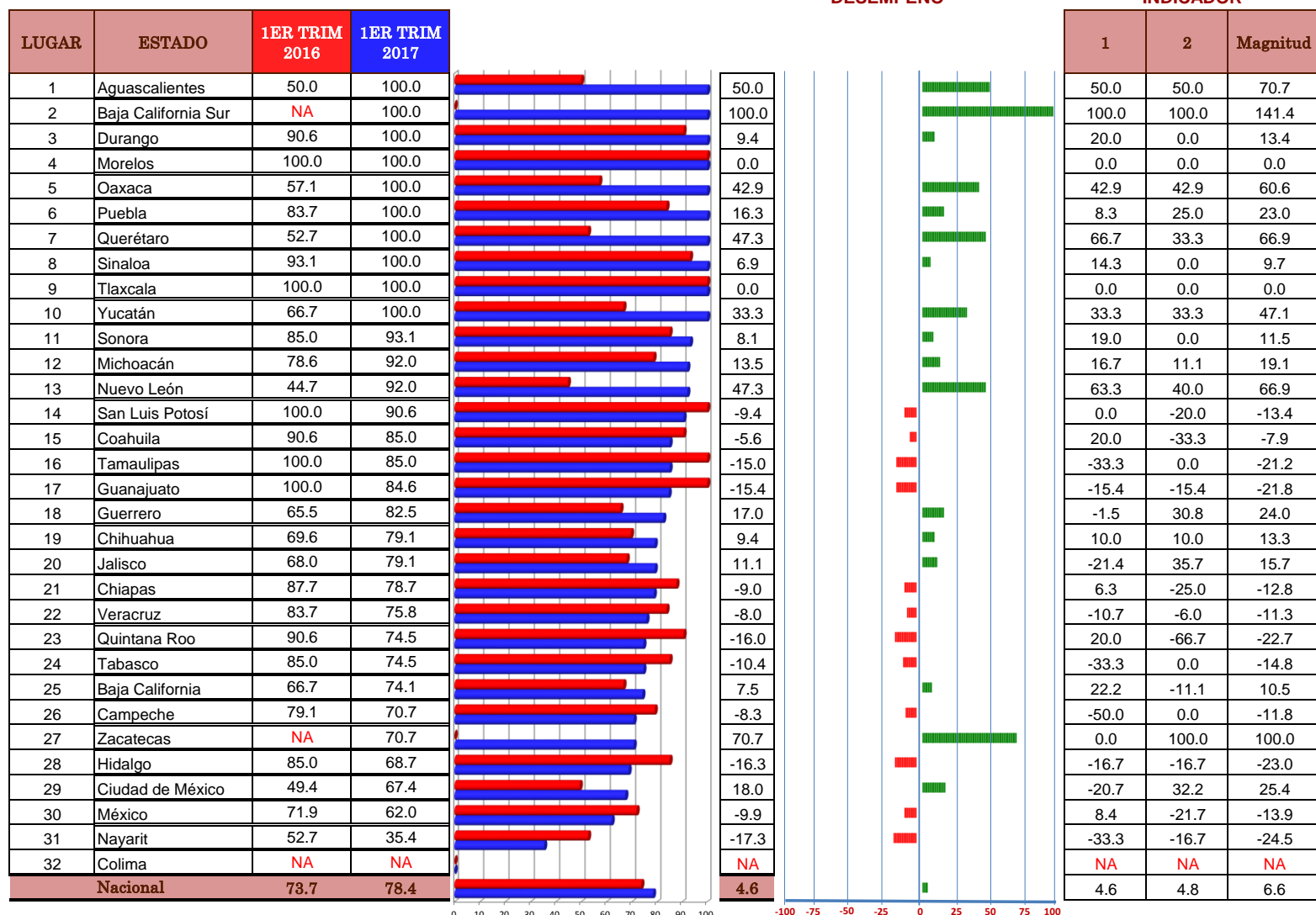

INDICADORES

- 1 Oportunidad
- 2 Documentación

VIGILANCIA DE ENFERMEDADES TRANSMISIBLES

Caminando a la Excelencia

1ER TRIM 2017

LUGAR	ESTADO	1	2	3	4	5	6	7	8	9	10	11	12	13	14	Magnitud vectorial	Indice de desempeño vectorial	
1	San Luis Potosí	96.4	100.0	100.0	98.1	90.3	100.0	100.0	84.0	100.0	97.8	96.3	100.0	87.1	97.0	360.5	96.3	
2	Hidalgo	98.1	100.0	NA	97.3	100.0	100.0	100.0	96.3	NA	100.0	69.8	NA	88.2	100.0	317.9	95.8	
3	Colima	100.0	86.6	100.0	86.6	92.3	100.0	100.0	92.3	100.0	84.8	88.9	NA	95.1	93.7	339.0	94.0	
4	Quintana Roo	100.0	92.0	NA	86.6	78.1	100.0	100.0	91.0	100.0	77.8	96.1	NA	87.8	97.4	320.7	92.6	
5	Morelos	89.2	91.1	NA	91.7	90.8	100.0	100.0	90.2	NA	94.6	69.2	NA	94.8	98.3	305.7	92.2	
6	Aguascalientes	93.8	100.0	NA	94.4	NA	100.0	100.0	94.1	100.0	63.6	78.6	NA	89.4	90.9	305.0	92.0	
7	Tlaxcala	100.0	81.9	NA	75.0	NA	100.0	100.0	81.2	NA	90.6	100.0	NA	93.1	91.4	290.1	91.7	
8	Zacatecas	100.0	100.0	NA	86.9	NA	100.0	100.0	66.7	NA	79.1	91.7	NA	90.2	93.6	289.0	91.4	
9	Puebla	93.5	90.6	100.0	85.9	86.5	100.0	100.0	87.0	100.0	93.9	90.1	NA	85.6	69.7	329.3	91.3	
10	Veracruz	100.0	95.1	100.0	86.0	86.3	100.0	100.0	66.4	100.0	70.8	75.7	NA	86.0	99.2	326.1	90.4	
11	Guanajuato	98.1	81.7	NA	89.5	81.6	76.9	100.0	98.7	NA	75.9	98.2	NA	87.3	87.8	295.6	89.1	
12	Baja California	100.0	89.9	NA	90.5	70.7	100.0	100.0	78.6	100.0	76.1	76.8	NA	81.3	97.1	308.5	89.1	
13	Yucatán	96.4	83.4	100.0	75.8	77.9	100.0	100.0	85.7	50.0	98.2	90.7	NA	87.5	97.8	320.9	89.0	
14	Chihuahua	81.4	93.2	NA	90.0	NA	100.0	100.0	80.2	100.0	80.8	67.0	NA	81.1	97.9	295.0	89.0	
15	Nuevo León	98.3	94.1	NA	93.0	88.6	100.0	100.0	87.2	100.0	67.1	65.1	72.9	84.0	94.5	320.4	88.9	
16	Tabasco	98.0	95.1	100.0	87.5	82.6	100.0	100.0	75.3	NA	87.1	62.4	NA	80.7	88.2	307.5	88.8	
17	Chiapas	90.3	94.6	NA	98.5	89.9	92.3	100.0	86.2	NA	59.3	61.4	100.0	84.8	77.1	302.0	87.2	
18	Sonora	100.0	90.8	NA	89.1	90.0	100.0	100.0	98.5	33.3	64.2	75.1	NA	75.8	98.9	300.7	86.8	
19	Ciudad de México	98.3	76.0	NA	87.6	100.0	100.0	100.0	68.1	NA	74.7	55.5	100.0	84.0	81.9	300.3	86.7	
20	Jalisco	92.9	95.7	NA	98.8	82.4	100.0	100.0	83.9	NA	75.1	56.7	85.0	88.3	69.7	300.2	86.7	
21	Guerrero	90.2	92.4	100.0	89.4	84.9	100.0	100.0	74.9	0.0	81.0	73.0	NA	88.6	98.7	311.4	86.4	
22	Michoacán	82.0	91.6	100.0	85.4	82.1	92.3	100.0	57.1	NA	83.1	76.2	NA	83.8	93.5	299.0	86.3	
23	Durango	100.0	96.4	NA	88.2	NA	76.9	100.0	79.9	NA	80.6	79.6	100.0	78.8	57.7	285.9	86.2	
24	Tamaulipas	100.0	70.7	100.0	80.2	80.4	100.0	100.0	89.0	NA	73.3	61.9	70.7	79.8	98.3	309.9	86.0	
25	México	98.8	89.3	NA	72.5	70.7	100.0	100.0	76.1	100.0	75.2	77.4	70.7	74.1	99.0	309.4	85.8	
26	Oaxaca	100.0	57.9	100.0	78.1	68.7	100.0	100.0	89.5	NA	83.4	56.8	NA	76.3	90.5	293.9	84.8	
27	Sinaloa	87.6	84.1	100.0	71.2	77.5	100.0	100.0	70.4	75.0	87.1	74.4	70.7	81.3	91.4	315.4	84.3	
28	Nayarit	93.5	66.5	NA	86.6	72.4	100.0	100.0	67.7	NA	69.4	73.2	100.0	66.5	94.4	289.8	83.7	
29	Campeche	91.5	35.4	NA	NA	70.7	100.0	100.0	61.5	NA	100.0	92.9	NA	75.3	84.3	264.2	83.5	
30	Baja California Sur	0.0	94.0	NA	71.3	81.6	100.0	95.2	46.4	100.0	76.2	97.6	NA	79.4	84.3	283.8	81.9	
31	Querétaro	86.7	100.0	NA	95.1	NA	53.8	100.0	62.7	0.0	68.0	95.9	NA	84.1	92.2	269.8	81.4	
32	Coahuila	94.8	65.2	NA	65.3	86.6	100.0	100.0	55.8	NA	76.4	97.0	74.5	78.9	62.7	281.2	81.2	
NACIONAL		96.3	87.6	100.0	87.7	83.3	96.6	99.9	83.7	87.1	75.6	74.3	79.8	83.7	88.1	328.4	87.8	
VECTOR MÁXIMO Y/O PONDERADOR		100	100	100	100	100	100	100	100	100	100	100	100	100	100	374.2	100	

NOTAS:

NA: NO APLICA

SISTEMAS	
1	SISTEMA DE VIGILANCIA EPIDEMIOLÓGICA DE ENFERMEDAD FEBRIL EXANTEMICA (EFE)
2	SISTEMA DE VIGILANCIA EPIDEMIOLÓGICA DE PARÁLISIS FLÁCIDA AGUDA (PFA)
3	SISTEMA DE VIGILANCIA EPIDEMIOLÓGICA DE TÉTANOS Y TÉTANOS NEONATAL (TT - TNN)
4	SISTEMA DE VIGILANCIA EPIDEMIOLÓGICA DE TOS FERINA Y SÍNDROME COQUELUCHOIDE
5	SISTEMA DE VIGILANCIA EPIDEMIOLÓGICA DE DENGUE
6	SISTEMA DE VIGILANCIA EPIDEMIOLÓGICA DE PALUDISMO
7	SISTEMA DE VIGILANCIA EPIDEMIOLÓGICA DE CÓLERA
8	NÚCLEOS TRAZADORES DE VIGILANCIA EPIDEMIOLÓGICA -ENFERMEDAD DIARREICA AGUDA-(NUTRAVE-EDA)
9	SISTEMA DE VIGILANCIA EPIDEMIOLÓGICA DE SÍFILIS CONGÉNITA
10	SISTEMA DE VIGILANCIA EPIDEMIOLÓGICA DE VIH-SIDA
11	SISTEMA DE VIGILANCIA EPIDEMIOLÓGICA DE TUBERCULOSIS
12	SISTEMA DE VIGILANCIA EPIDEMIOLÓGICA DE LEPRO
13	SISTEMA DE VIGILANCIA EPIDEMIOLÓGICA DE INFLUENZA (SISVEFLU)
14	RED HOSPITALARIA DE VIGILANCIA EPIDEMIOLÓGICA (RHOVE)

Categoría	Intervalo	Gradientes de evaluación
Sobresaliente	90-100	
Satisfactorio	80-89	
Mínimo	60-79	
Precario	0-59	

VIGILANCIA DE ENFERMEDADES TRANSMISIBLES

1ER TRIM 2016 - 1ER TRIM 2017

INDICE DE DESEMPEÑO VECTORIAL

VECTOR DIFERENCIA POR INDICE DE DESEMPEÑO

VECTOR DIFERENCIA POR INDICADOR

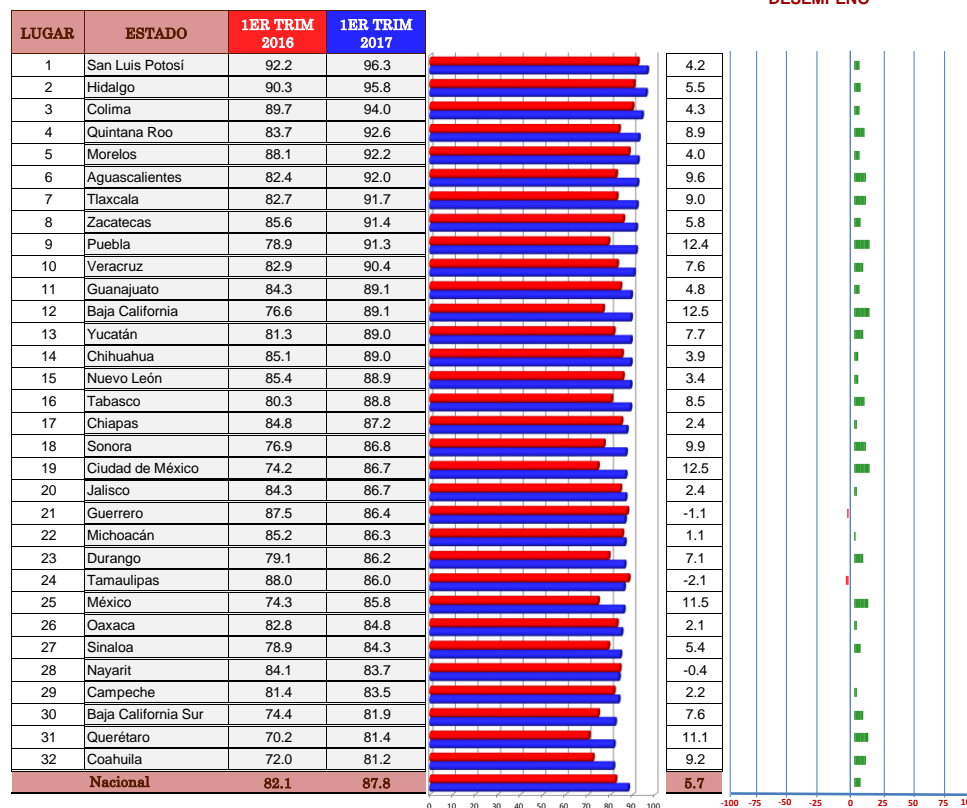

1	2	3	4	5	6	7	8	9	10	11	12	13	14	Magnitud
-3.6	0.0	100.0	-1.9	90.3	0.0	0.0	12.4	100.0	-2.2	32.8	0.0	0.0	15.4	54.9
0.0	1.2	NA	-2.7	100.0	7.7	0.0	0.7	NA	1.6	0.6	0.0	-4.4	2.0	18.3
100.0	-13.4	100.0	-13.4	7.9	0.0	0.0	4.9	100.0	-15.2	30.4	-100.0	11.0	35.9	41.4
11.3	15.3	NA	-4.0	-3.7	0.0	0.0	5.4	0.0	3.8	28.6	0.0	-1.9	13.4	18.9
-8.1	-8.9	NA	-8.3	3.9	0.0	0.0	-4.5	NA	15.6	2.5	0.0	0.4	11.1	0.4
12.2	29.3	NA	-5.6	NA	7.7	0.0	2.1	100.0	-11.4	19.3	0.0	-4.5	0.9	31.7
35.5	-6.5	-100.0	-12.0	NA	15.4	0.0	1.1	NA	-7.0	28.6	0.0	0.1	16.1	3.6
2.7	0.0	NA	-13.1	NA	7.7	0.0	4.2	NA	-6.7	26.4	0.0	-1.7	0.5	5.1
-6.5	41.9	100.0	-14.1	15.8	0.0	0.0	16.1	100.0	11.2	34.1	0.0	-1.7	0.2	55.9
16.9	2.2	100.0	-10.4	2.6	0.0	0.0	-0.8	0.0	-1.3	17.3	0.0	-1.3	17.7	27.3
12.5	5.0	-100.0	-6.2	81.6	-7.7	0.0	5.1	NA	75.9	28.6	0.0	-2.9	4.5	15.9
13.4	-5.4	NA	-7.1	-10.9	15.4	0.0	10.9	33.3	12.7	23.3	0.0	-6.3	45.4	32.5
19.0	48.0	100.0	-20.8	-13.2	0.0	0.0	-4.5	50.0	-0.6	33.2	0.0	-3.4	27.1	39.2
-12.4	0.2	NA	4.9	-81.6	15.4	0.0	0.0	0.0	1.7	5.5	-79.1	-7.0	26.7	-11.6
3.9	-3.6	NA	-1.7	3.4	7.7	0.0	36.7	0.0	-11.0	15.0	-1.6	-5.7	11.4	12.4
20.3	23.0	100.0	-12.5	3.7	0.0	0.0	-10.1	NA	11.7	9.7	0.0	-5.4	6.4	29.4
-9.7	71.5	-100.0	-0.7	3.2	-7.7	0.0	15.4	NA	-16.4	7.5	0.0	2.0	5.4	-3.7
0.0	7.0	NA	-5.1	8.6	23.1	0.0	7.8	8.3	10.8	22.7	0.0	-8.6	16.3	23.4
14.5	-19.5	NA	31.7	100.0	15.4	0.0	-0.7	NA	4.0	8.5	100.0	-0.9	11.1	54.1
-2.7	-1.7	NA	-0.8	7.3	0.0	0.0	4.4	NA	75.1	0.4	5.9	-4.7	-12.1	8.2
4.4	16.4	0.0	-10.6	4.1	0.0	0.0	-9.2	0.0	-0.2	13.2	-72.1	-1.2	2.5	-3.9
0.6	15.2	0.0	-6.6	9.0	-7.7	0.0	-18.4	NA	-13.2	6.3	-79.1	-0.3	23.5	-8.2
19.2	-3.6	NA	-10.3	NA	-15.4	60.0	-18.1	-100.0	18.2	-1.1	100.0	-9.6	28.5	12.0
12.4	-25.8	100.0	-19.8	-10.6	0.0	0.0	-7.8	NA	-0.2	-3.6	-8.3	-7.5	28.7	4.9
21.8	13.1	NA	-4.9	70.7	0.0	0.0	4.6	100.0	5.5	26.4	70.7	-12.9	45.9	63.0
20.7	22.5	0.0	-12.0	-1.5	0.0	0.0	-5.5	NA	-13.5	7.8	-70.7	-0.7	8.7	-4.5
5.9	19.0	100.0	-14.7	4.8	23.1	0.0	-0.2	75.0	4.6	13.7	-0.4	-7.6	9.2	42.1
11.8	-27.3	NA	-6.8	3.7	7.7	0.0	4.9	NA	-30.6	23.7	29.3	-12.2	-4.4	-1.4
-8.5	-35.4	NA	-76.0	-10.6	0.0	0.0	11.2	NA	0.0	21.7	0.0	-3.9	-6.5	-17.8
0.0	24.6	NA	-2.2	-2.2	7.7	-4.8	-16.7	100.0	-23.8	34.6	0.0	-0.4	57.0	37.1
20.6	5.7	NA	2.1	NA	-7.7	0.0	-18.5	0.0	14.4	27.3	0.0	5.7	36.2	26.6
16.7	-22.0	NA	-10.0	86.6	0.0	0.0	17.2	0.0	1.9	36.3	74.5	-3.3	-10.8	31.7
9.4	5.0	0.0	-5.3	4.4	3.4	1.7	4.1	28.3	2.7	18.2	5.7	-3.7	14.4	21.2

INDICADORES

- 1 SISTEMA DE VIGILANCIA EPIDEMIOLÓGICA DE ENFERMEDAD FEBRIL EXANTEMICA (EFE)
- 2 SISTEMA DE VIGILANCIA EPIDEMIOLÓGICA DE PARÁLISIS FLÁCIDA AGUDA (PFA)
- 3 SISTEMA DE VIGILANCIA EPIDEMIOLÓGICA DE TÉTANOS Y TÉTANOS NEONATAL (TT - TNN)
- 4 SISTEMA DE VIGILANCIA EPIDEMIOLÓGICA DE TOS FERINA Y SÍNDROME COQUELUCHOIDE
- 5 SISTEMA DE VIGILANCIA EPIDEMIOLÓGICA DE DENGUE
- 6 SISTEMA DE VIGILANCIA EPIDEMIOLÓGICA DE PALUDISMO
- 7 SISTEMA DE VIGILANCIA EPIDEMIOLÓGICA DE CÓLERA

- 8 NÚCLEOS TRAZADORES DE VIGILANCIA EPIDEMIOLÓGICA -ENFERMEDAD DIARREICA AGUDA-(NUTRAVE-EDA)
- 9 SISTEMA DE VIGILANCIA EPIDEMIOLÓGICA DE SÍFILIS CONGENITA
- 10 SISTEMA DE VIGILANCIA EPIDEMIOLÓGICA DE VIH-SIDA
- 11 SISTEMA DE VIGILANCIA EPIDEMIOLÓGICA DE TUBERCULOSIS
- 12 SISTEMA DE VIGILANCIA EPIDEMIOLÓGICA DE LEPROA
- 13 SISTEMA DE VIGILANCIA EPIDEMIOLÓGICA DE INFLUENZA (SISVEFLU)
- 14 RED HOSPITALARIA DE VIGILANCIA EPIDEMIOLÓGICA (RHOVE)

SISTEMA DE VIGILANCIA EPIDEMIOLÓGICA DE ENFERMEDAD FEBRIL EXANTEMICA (EFE)

Caminando a la Excelencia

1ER TRIM 2017

LUGAR	ESTADO	Oportunidad en la notificación	Estudio de caso oportuno	Clasificación	Magnitud vectorial	Indice de desempeño vectorial
1	Baja California	100.0	100.0	100.0	173.2	100.0
2	Colima	100.0	100.0	100.0	173.2	100.0
3	Durango	100.0	100.0	100.0	173.2	100.0
4	Oaxaca	100.0	100.0	100.0	173.2	100.0
5	Quintana Roo	100.0	100.0	100.0	173.2	100.0
6	Sonora	100.0	100.0	100.0	173.2	100.0
7	Tamaulipas	100.0	100.0	100.0	173.2	100.0
8	Tlaxcala	100.0	100.0	100.0	173.2	100.0
9	Veracruz	100.0	100.0	100.0	173.2	100.0
10	Zacatecas	100.0	100.0	100.0	173.2	100.0
11	México	96.4	100.0	100.0	171.2	98.8
12	Ciudad de México	96.6	98.3	100.0	170.2	98.3
13	Nuevo León	96.6	98.3	100.0	170.2	98.3
14	Guanajuato	94.8	100.0	99.5	169.9	98.1
15	Hidalgo	100.0	94.2	100.0	169.9	98.1
16	Tabasco	100.0	100.0	93.8	169.7	98.0
17	Yucatán	88.9	100.0	100.0	167.0	96.4
18	San Luis Potosí	97.8	93.5	97.8	167.0	96.4
19	Coahuila	100.0	83.3	100.0	164.1	94.8
20	Aguascalientes	100.0	80.0	100.0	162.5	93.8
21	Nayarit	90.0	90.0	100.0	161.9	93.5
22	Puebla	90.0	100.0	90.0	161.9	93.5
23	Jalisco	89.2	90.8	98.5	160.9	92.9
24	Campeche	100.0	71.4	100.0	158.4	91.5
25	Chiapas	66.7	100.0	100.0	156.3	90.3
26	Guerrero	93.8	75.0	100.0	156.3	90.2
27	Morelos	83.3	83.3	100.0	154.6	89.2
28	Sinaloa	70.0	90.0	100.0	151.7	87.6
29	Querétaro	83.3	75.0	100.0	150.2	86.7
30	Michoacán	50.0	100.0	87.5	142.0	82.0
31	Chihuahua	92.9	78.6	71.4	141.1	81.4
32	Baja California Sur	0.0	0.0	0.0	0.0	0.0
NACIONAL		94.5	95.7	98.7	166.8	96.3
VECTOR MÁXIMO Y/O PONDERADOR		100	100	100	173.2	100.0

NOTAS:

NA: NO APLICA

Categoría	Intervalo	Gradientes de evaluación
Sobresaliente	90-100	
Satisfactorio	80-89	
Mínimo	60-79	
Precario	0-59	

INDICE DE DESEMPEÑO DEL 1ER TRIM 2017 POR INDICADOR

1 Oportunidad en la notificación

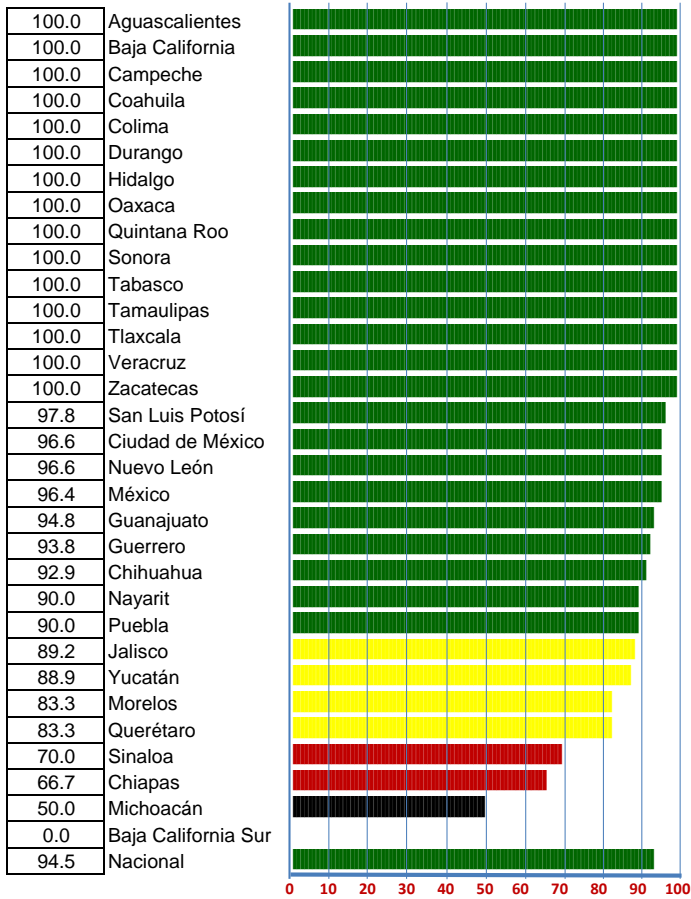

2 Estudio de caso oportuno

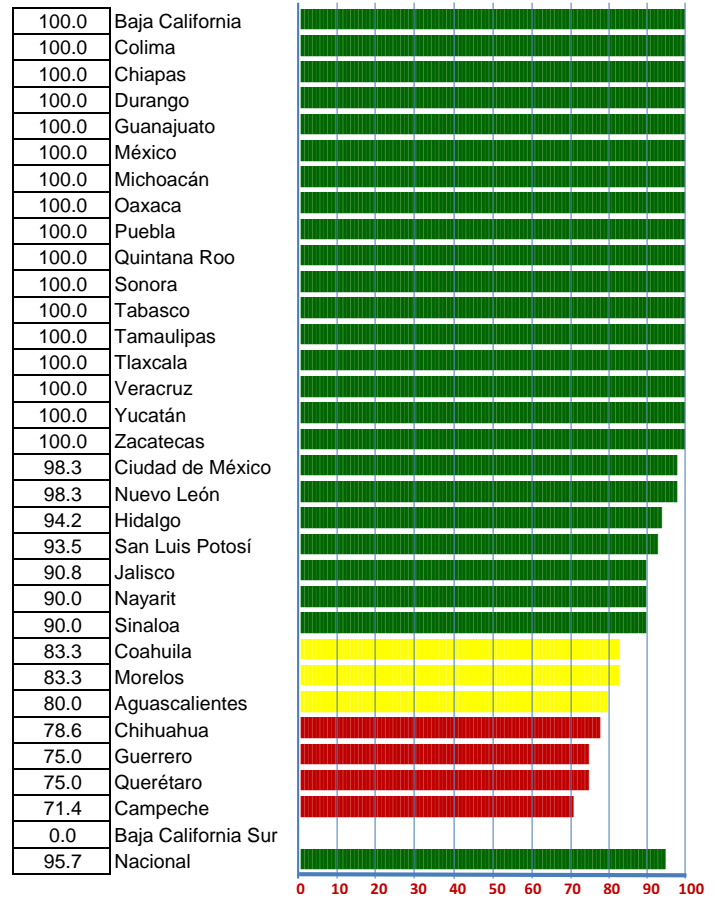

3 Clasificación

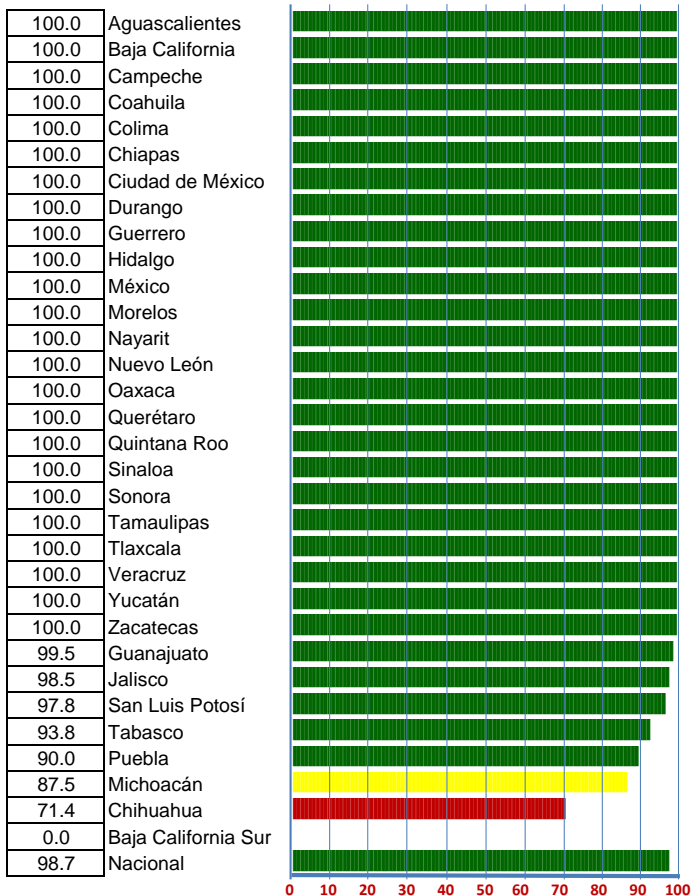

SISTEMA DE VIGILANCIA EPIDEMIOLÓGICA DE ENFERMEDAD FEBRIL EXANTEMICA (EFE)

1ER TRIM 2016 - 1ER TRIM 2017

INDICE DE DESEMPEÑO VECTORIAL

VECTOR DIFERENCIA POR INDICE DE DESEMPEÑO

VECTOR DIFERENCIA POR INDICADOR

LUGAR	ESTADO	1ER TRIM 2016	1ER TRIM 2017			1	2	3	Magnitud
1	Baja California	86.6	100.0	13.4		0.0	0.0	50.0	23.2
2	Colima	NA	100.0	100.0		100.0	100.0	100.0	173.2
3	Durango	80.8	100.0	19.2		0.0	9.1	63.6	33.3
4	Oaxaca	79.3	100.0	20.7		33.3	0.0	33.3	35.8
5	Quintana Roo	88.7	100.0	11.3		0.0	0.0	40.0	19.6
6	Sonora	100.0	100.0	0.0		0.0	0.0	0.0	0.0
7	Tamaulipas	87.6	100.0	12.4		0.0	0.0	45.0	21.5
8	Tlaxcala	64.5	100.0	35.5		50.0	0.0	100.0	61.4
9	Veracruz	83.1	100.0	16.9		23.1	0.0	30.8	29.3
10	Zacatecas	97.3	100.0	2.7		0.0	0.0	8.3	4.7
11	México	77.0	98.8	21.8		1.3	7.3	87.8	37.8
12	Ciudad de México	83.8	98.3	14.5		12.2	4.5	28.1	25.1
13	Nuevo León	94.4	98.3	3.9		4.1	0.2	7.5	6.8
14	Guanajuato	85.6	98.1	12.5		13.4	3.9	21.0	21.6
15	Hidalgo	98.1	98.1	0.0		0.0	-5.8	5.9	0.1
16	Tabasco	77.7	98.0	20.3		0.0	10.0	93.8	35.1
17	Yucatán	77.5	96.4	19.0		-11.1	60.0	20.0	32.9
18	San Luis Potosí	100.0	96.4	-3.6		-2.2	-6.5	-2.2	-6.2
19	Coahuila	78.0	94.8	16.7		27.3	-16.7	45.5	29.0
20	Aguaascalientes	81.6	93.8	12.2		0.0	-20.0	100.0	21.1
21	Nayarit	81.6	93.5	11.8		-10.0	-10.0	100.0	20.4
22	Puebla	100.0	93.5	-6.5		-10.0	0.0	-10.0	-11.3
23	Jalisco	95.6	92.9	-2.7		-4.1	-2.6	-1.5	-4.7
24	Campeche	100.0	91.5	-8.5		0.0	-28.6	0.0	-14.8
25	Chiapas	100.0	90.3	-9.7		-33.3	0.0	0.0	-16.9
26	Guerrero	85.8	90.2	4.4		-6.3	-25.0	54.5	7.7
27	Morelos	97.3	89.2	-8.1		-16.7	-16.7	8.3	-14.0
28	Sinaloa	81.6	87.6	5.9		-30.0	90.0	0.0	10.2
29	Querétaro	66.1	86.7	20.6		33.3	-25.0	75.0	35.7
30	Michoacán	81.4	82.0	0.6		-38.9	0.0	43.1	1.0
31	Chihuahua	93.8	81.4	-12.4		-7.1	-21.4	-8.6	-21.4
32	Baja California Sur	NA	0.0	0.0		0.0	0.0	0.0	0.0
Nacional		86.9	96.3	9.4		3.1	-0.8	28.2	16.3

INDICADORES

- 1 Oportunidad en la notificación
- 2 Estudio de caso oportuno
- 3 Clasificación

SISTEMA DE VIGILANCIA EPIDEMIOLÓGICA DE PARÁLISIS FLÁCIDA AGUDA (PFA)

Caminando a la Excelencia

1ER TRIM 2017

LUGAR	ESTADO	Cobertura	Clasificación	Muestras Adecuadas	Magnitud vectorial	Indice de desempeño vectorial	
1	Aguascalientes	100.0	NA	100.0	141.4	100.0	
2	Hidalgo	100.0	100.0	100.0	173.2	100.0	
3	Querétaro	100.0	NA	100.0	141.4	100.0	
4	San Luis Potosí	100.0	100.0	100.0	173.2	100.0	
5	Zacatecas	100.0	NA	100.0	141.4	100.0	
6	Durango	100.0	100.0	88.9	167.0	96.4	
7	Jalisco	100.0	100.0	86.4	165.7	95.7	
8	Veracruz	100.0	100.0	84.6	164.8	95.1	
9	Tabasco	100.0	NA	90.0	134.5	95.1	
10	Chiapas	100.0	100.0	82.6	163.8	94.6	
11	Nuevo León	100.0	100.0	81.0	163.0	94.1	
12	Baja California Sur	100.0	NA	87.5	132.9	94.0	
13	Chihuahua	100.0	100.0	77.8	161.4	93.2	
14	Guerrero	100.0	100.0	75.0	160.1	92.4	
15	Quintana Roo	100.0	NA	83.3	130.2	92.0	
16	Michoacán	100.0	NA	82.4	129.5	91.6	
17	Morelos	100.0	100.0	70.0	157.8	91.1	
18	Sonora	100.0	100.0	69.0	157.3	90.8	
19	Puebla	100.0	NA	80.0	128.1	90.6	
20	Baja California	100.0	100.0	65.2	155.7	89.9	
21	México	100.0	NA	77.1	126.3	89.3	
22	Colima	100.0	100.0	50.0	150.0	86.6	
23	Sinaloa	100.0	NA	64.3	118.9	84.1	
24	Yucatán	100.0	NA	62.5	117.9	83.4	
25	Tlaxcala	100.0	NA	58.3	115.8	81.9	
26	Guanajuato	100.0	50.0	86.7	141.5	81.7	
27	Ciudad de México	100.0	0.0	85.7	131.7	76.0	
28	Tamaulipas	100.0	0.0	70.6	122.4	70.7	
29	Nayarit	100.0	0.0	57.1	115.2	66.5	
30	Coahuila	100.0	0.0	52.6	113.0	65.2	
31	Oaxaca	0.0	NA	81.8	81.8	57.9	
32	Campeche	0.0	NA	50.0	50.0	35.4	
NACIONAL		100.0	81.1	80.2	151.7	87.6	
VECTOR MÁXIMO Y/O PONDERADOR		100	100	100	173.2	100.0	

NOTAS:

NA: NO APLICA

Categoría	Intervalo	Gradientes de evaluación
Sobresaliente	90-100	
Satisfactorio	80-89	
Mínimo	60-79	
Precario	0-59	

INDICE DE DESEMPEÑO DEL 1ER TRIM 2017 POR INDICADOR

1 Cobertura

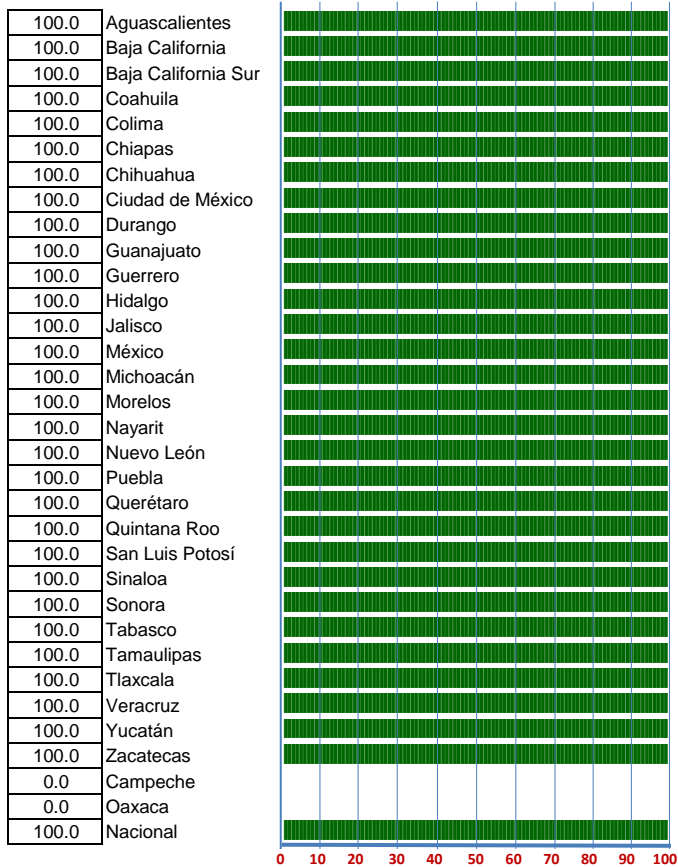

2 Clasificación

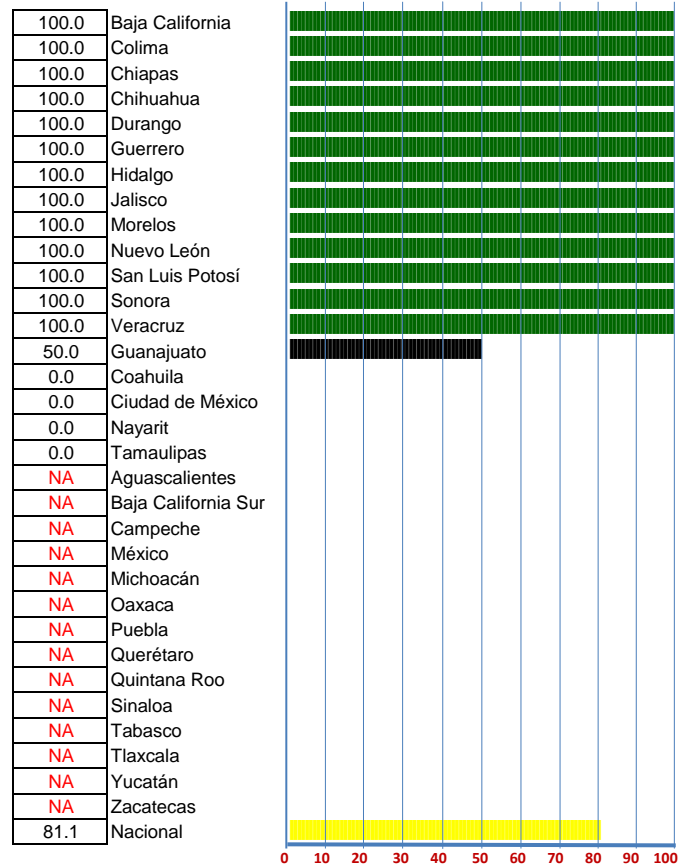

3 Muestras Adecuadas

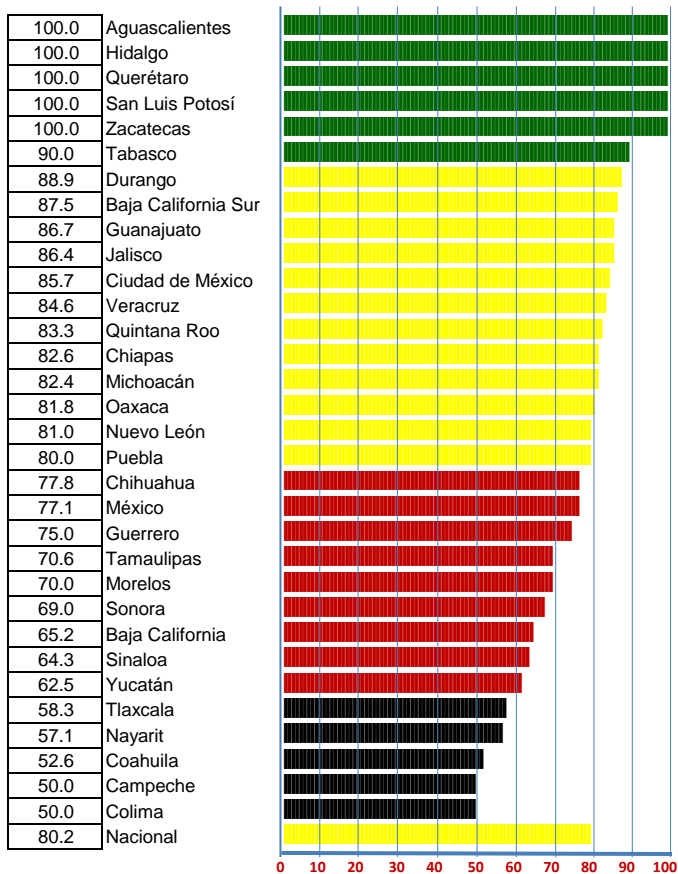

SISTEMA DE VIGILANCIA EPIDEMIOLÓGICA DE PARÁLISIS FLÁCIDA AGUDA (PFA)

1ER TRIM 2016 - 1ER TRIM 2017

INDICE DE DESEMPEÑO VECTORIAL

VECTOR DIFERENCIA POR INDICE DE DESEMPEÑO

VECTOR DIFERENCIA POR INDICADOR

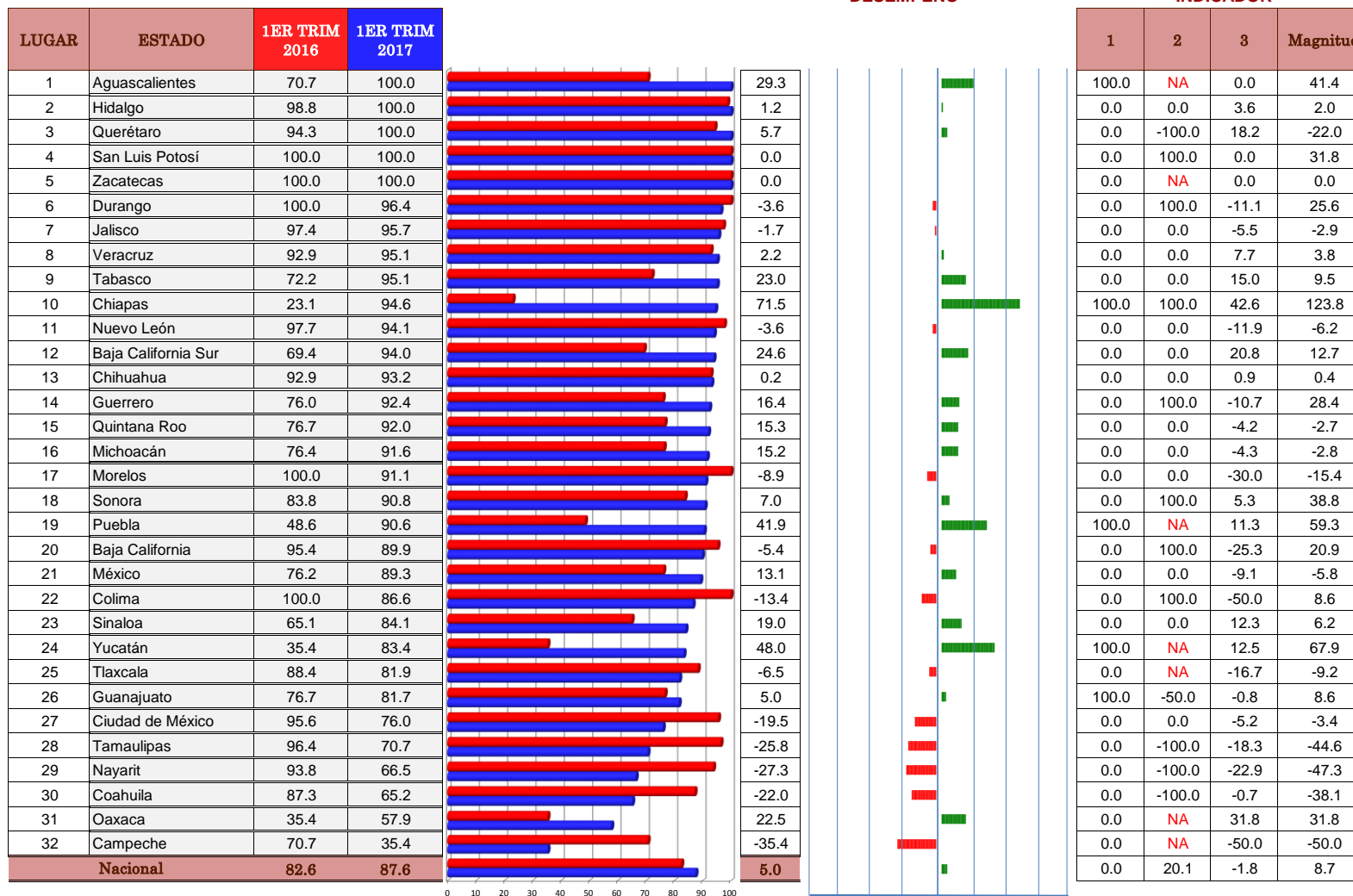

INDICADORES

- 1 Cobertura
- 2 Clasificación
- 3 Muestras Adecuadas

SISTEMA DE VIGILANCIA EPIDEMIOLÓGICA DE TÉTANOS Y TÉTANOS NEONATAL (TT - TNN)

Caminando a la Excelencia

1ER TRIM 2017

LUGAR	ESTADO	Oportunidad	Clasificación	Magnitud vectorial	Indice de desempeño vectorial
1	Colima	100.0	100.0	141.4	100.0
2	Guerrero	100.0	100.0	141.4	100.0
3	Michoacán	100.0	100.0	141.4	100.0
4	Oaxaca	100.0	100.0	141.4	100.0
5	Puebla	100.0	100.0	141.4	100.0
6	San Luis Potosí	100.0	100.0	141.4	100.0
7	Sinaloa	100.0	100.0	141.4	100.0
8	Tabasco	100.0	100.0	141.4	100.0
9	Tamaulipas	100.0	100.0	141.4	100.0
10	Veracruz	100.0	100.0	141.4	100.0
11	Yucatán	100.0	100.0	141.4	100.0
12	Aguascalientes	NA	NA	NA	NA
13	Baja California	NA	NA	NA	NA
14	Baja California Sur	NA	NA	NA	NA
15	Campeche	NA	NA	NA	NA
16	Coahuila	NA	NA	NA	NA
17	Chiapas	NA	NA	NA	NA
18	Chihuahua	NA	NA	NA	NA
19	Ciudad de México	NA	NA	NA	NA
20	Durango	NA	NA	NA	NA
21	Guanajuato	NA	NA	NA	NA
22	Hidalgo	NA	NA	NA	NA
23	Jalisco	NA	NA	NA	NA
24	México	NA	NA	NA	NA
25	Morelos	NA	NA	NA	NA
26	Nayarit	NA	NA	NA	NA
27	Nuevo León	NA	NA	NA	NA
28	Querétaro	NA	NA	NA	NA
29	Quintana Roo	NA	NA	NA	NA
30	Sonora	NA	NA	NA	NA
31	Tlaxcala	NA	NA	NA	NA
32	Zacatecas	NA	NA	NA	NA
NACIONAL		100.0	100.0	141.4	100.0
VECTOR MAXIMO Y/O PONDERADOR		100	100	141.4	100

NOTAS:

NA: NO APLICA

Categoría	Intervalo	Gradientes de evaluación
Sobresaliente	90-100	
Satisfactorio	80-89	
Mínimo	60-79	
Precario	0-59	

INDICE DE DESEMPEÑO DEL 1ER TRIM 2017 POR INDICADOR

1 Oportunidad

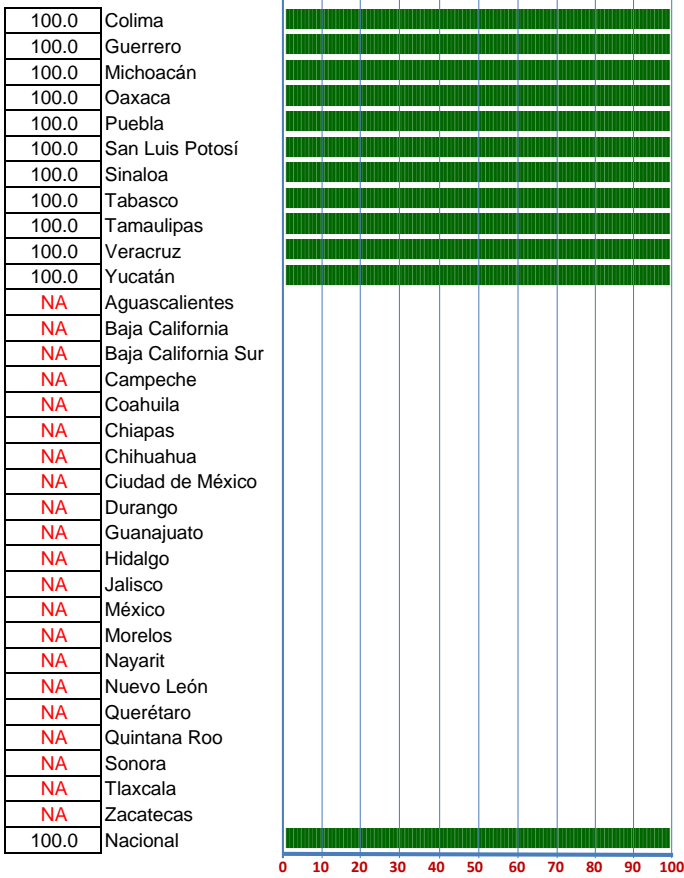

2 Clasificación

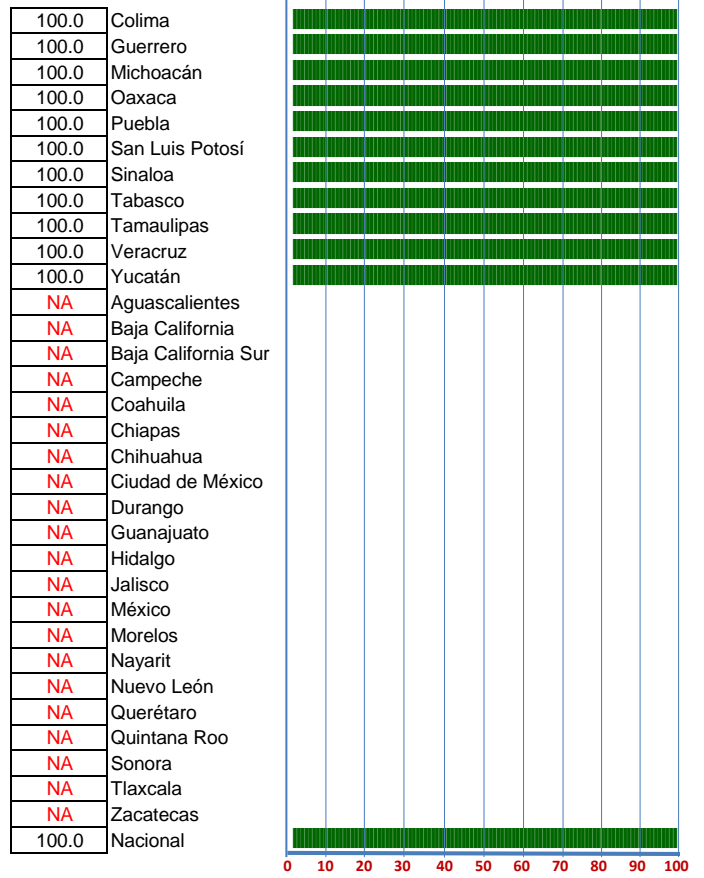

SISTEMA DE VIGILANCIA EPIDEMIOLÓGICA DE TÉTANOS Y TÉTANOS NEONATAL (TT - TNN) 1ER TRIM 2016 - 1ER TRIM 2017

INDICE DE DESEMPEÑO VECTORIAL

VECTOR DIFERENCIA POR INDICE DE DESEMPEÑO

VECTOR DIFERENCIA POR INDICADOR

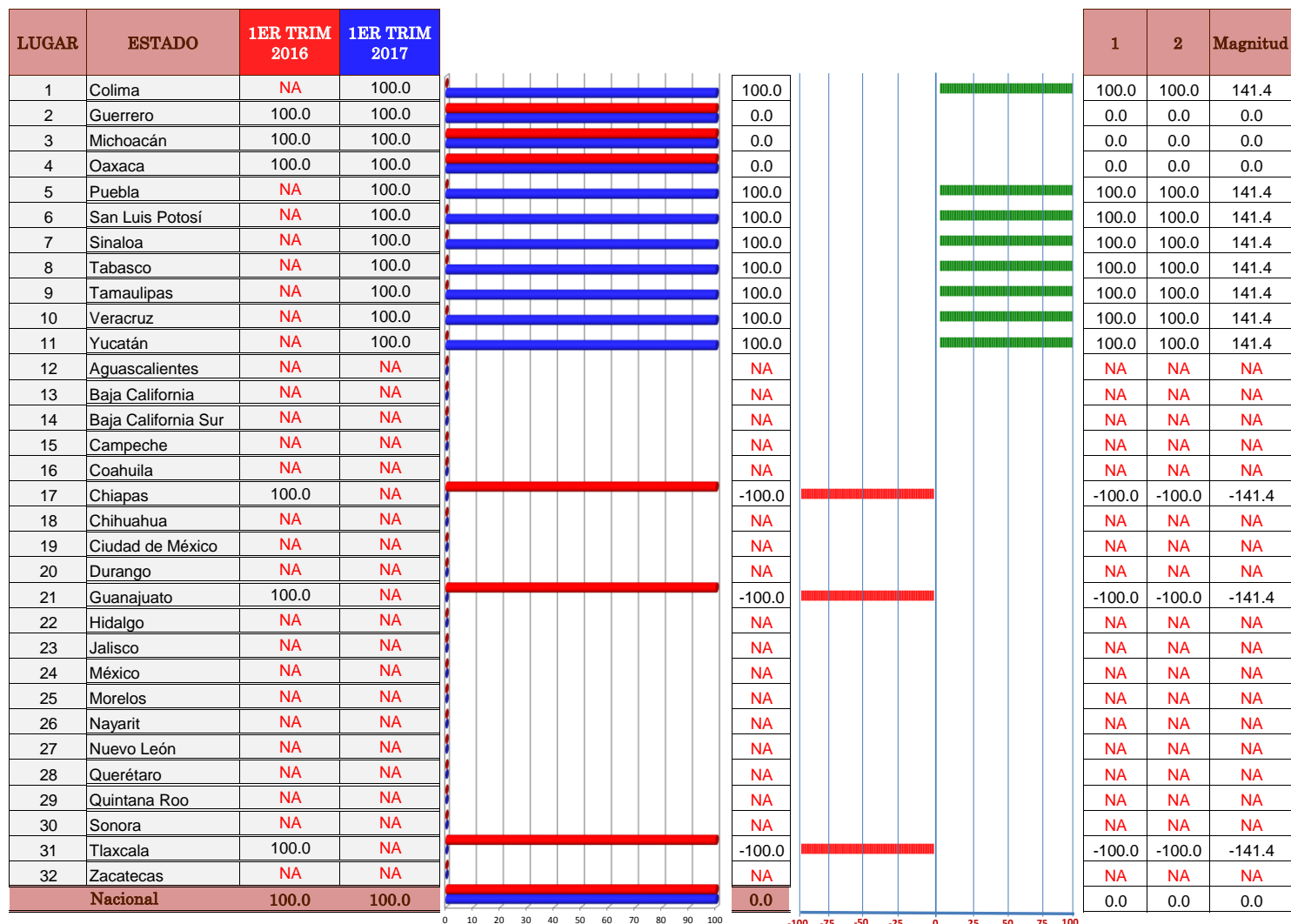

INDICADORES

- 1 Oportunidad
- 2 Clasificación

SISTEMA DE VIGILANCIA EPIDEMIOLÓGICA DE TOS FERINA Y SINDROME COQUELUCHOIDE

Caminando a la Excelencia

1ER TRIM 2017

LUGAR	ESTADO	Oportunidad en la notificación	Oportunidad en la toma de la muestra	Estudio de caso oportuno	Clasificación	Magnitud vectorial	Índice de desempeño vectorial	
1	Jalisco	100.0	100.0	100.0	95.1	197.6	98.8	█
2	Chiapas	100.0	100.0	100.0	93.8	196.9	98.5	█
3	San Luis Potosí	100.0	100.0	98.1	94.3	196.3	98.1	█
4	Hidalgo	100.0	100.0	100.0	88.9	194.7	97.3	█
5	Querétaro	100.0	100.0	100.0	78.6	190.2	95.1	█
6	Aguascalientes	100.0	100.0	100.0	75.0	188.7	94.4	█
7	Nuevo León	92.1	100.0	95.2	84.1	186.1	93.0	█
8	Morelos	100.0	100.0	100.0	60.0	183.3	91.7	█
9	Baja California	100.0	97.6	88.1	73.8	180.9	90.5	█
10	Chihuahua	85.2	100.0	85.2	88.9	180.0	90.0	█
11	Guanajuato	87.3	99.0	99.0	69.6	179.1	89.5	█
12	Guerrero	100.0	100.0	84.6	69.2	178.8	89.4	█
13	Sonora	70.7	100.0	95.1	87.8	178.2	89.1	█
14	Durango	100.0	100.0	100.0	33.3	176.4	88.2	█
15	Ciudad de México	74.1	96.3	96.3	81.5	175.1	87.6	█
16	Tabasco	100.0	100.0	100.0	25.0	175.0	87.5	█
17	Zacatecas	100.0	95.2	100.0	33.3	173.7	86.9	█
18	Colima	100.0	100.0	0.0	100.0	173.2	86.6	█
19	Nayarit	100.0	100.0	60.0	80.0	173.2	86.6	█
20	Quintana Roo	100.0	100.0	100.0	0.0	173.2	86.6	█
21	Veracruz	70.8	100.0	87.5	83.3	172.1	86.0	█
22	Puebla	75.0	100.0	100.0	62.5	171.8	85.9	█
23	Michoacán	64.7	100.0	100.0	70.6	170.8	85.4	█
24	Tamaulipas	82.4	94.1	94.1	35.3	160.4	80.2	█
25	Oaxaca	100.0	80.0	80.0	40.0	156.2	78.1	█
26	Yucatán	42.1	94.7	100.0	47.4	151.6	75.8	█
27	Tlaxcala	83.3	100.0	66.7	33.3	150.0	75.0	█
28	México	80.0	90.0	80.0	10.0	144.9	72.5	█
29	Baja California Sur	50.0	91.7	83.3	50.0	142.6	71.3	█
30	Sinaloa	68.0	80.0	92.0	28.0	142.4	71.2	█
31	Coahuila	33.3	88.9	77.8	44.4	130.5	65.3	█
32	Campeche	NA	NA	NA	NA	NA	NA	█
NACIONAL		85.8	97.6	94.2	70.7	175.4	87.7	█
VECTOR MÁXIMO Y/O PONDERADOR		100	100	100	100	200	100	█

0 10 20 30 40 50 60 70 80 90 100

Categoría	Intervalo	Gradientes de evaluación
Sobresaliente	90-100	█
Satisfactorio	80-89	█
Mínimo	60-79	█
Precario	0-59	█

INDICE DE DESEMPEÑO DEL 1ER TRIM 2017 POR INDICADOR

1 Oportunidad en la notificación

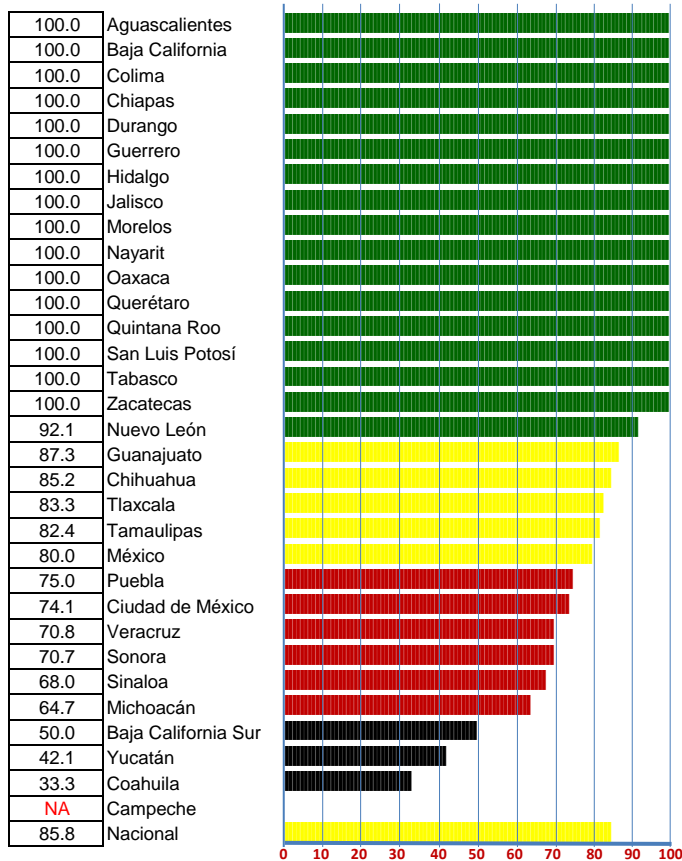

2 Oportunidad en la toma de la muestra

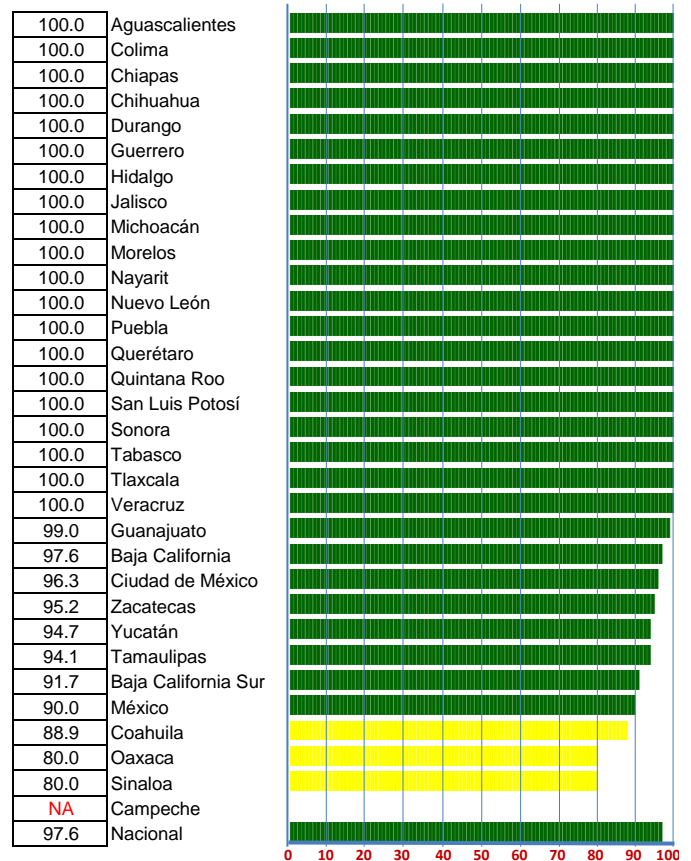

3 Estudio de caso oportuno

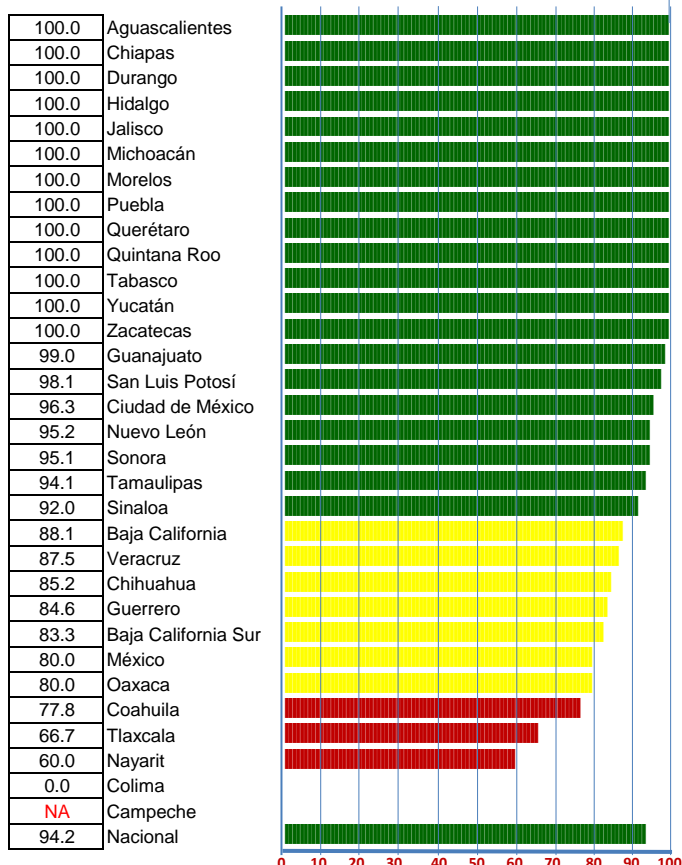

4 Clasificación

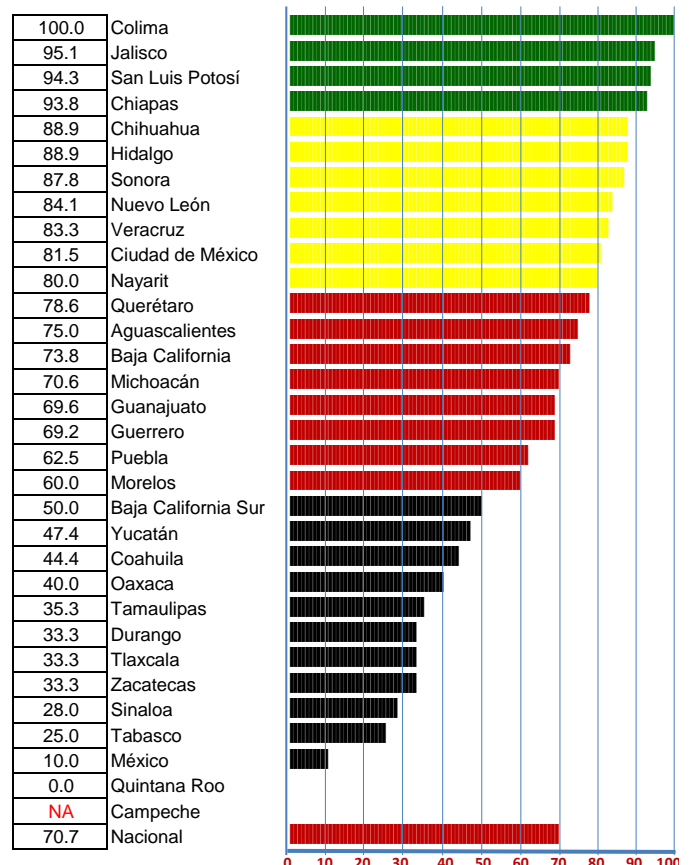

SISTEMA DE VIGILANCIA EPIDEMIOLÓGICA DE TOS FERINA Y SÍNDROME COQUELUCHOIDE

1ER TRIM 2016 - 1ER TRIM 2017

INDICE DE DESEMPEÑO VECTORIAL

LUGAR	ESTADO	1ER TRIM 2016	1ER TRIM 2017
1	Jalisco	99.6	98.8
2	Chiapas	99.1	98.5
3	San Luis Potosí	100.0	98.1
4	Hidalgo	100.0	97.3
5	Querétaro	93.0	95.1
6	Aguascalientes	100.0	94.4
7	Nuevo León	94.8	93.0
8	Morelos	100.0	91.7
9	Baja California	97.5	90.5
10	Chihuahua	85.1	90.0
11	Guanajuato	95.8	89.5
12	Guerrero	100.0	89.4
13	Sonora	94.2	89.1
14	Durango	98.5	88.2
15	Ciudad de México	55.9	87.6
16	Tabasco	100.0	87.5
17	Zacatecas	100.0	86.9
18	Colima	100.0	86.6
19	Nayarit	93.4	86.6
20	Quintana Roo	90.6	86.6
21	Veracruz	96.5	86.0
22	Puebla	100.0	85.9
23	Michoacán	92.0	85.4
24	Tamaulipas	100.0	80.2
25	Oaxaca	90.1	78.1
26	Yucatán	96.6	75.8
27	Tlaxcala	87.0	75.0
28	México	77.4	72.5
29	Baja California Sur	73.5	71.3
30	Sinaloa	85.9	71.2
31	Coahuila	75.3	65.3
32	Campeche	76.0	NA
Nacional		93.0	87.7

VECTOR DIFERENCIA POR INDICE DE DESEMPEÑO

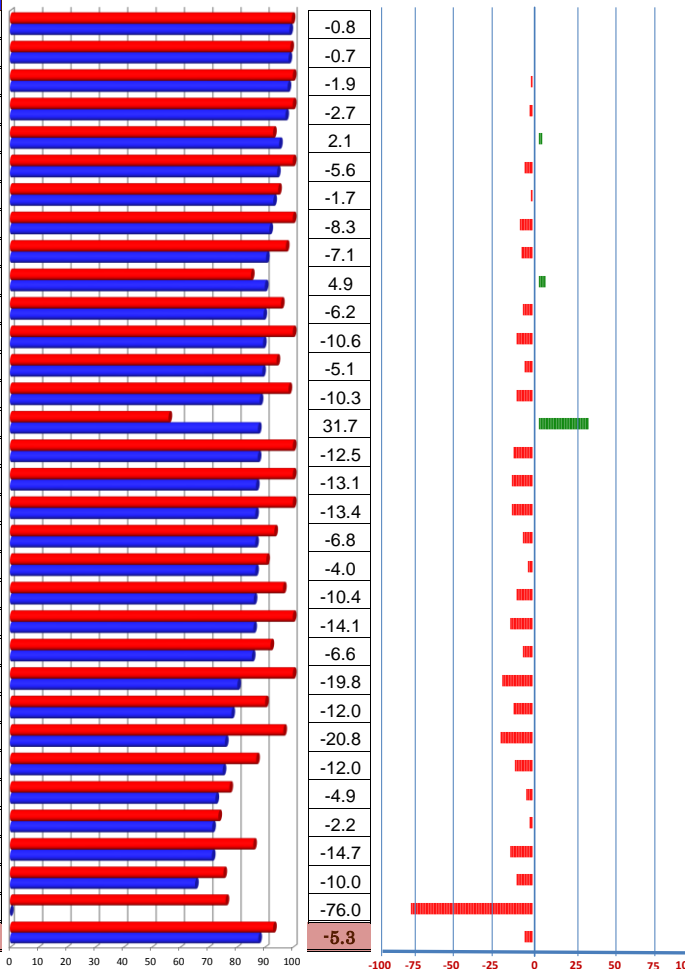

VECTOR DIFERENCIA POR INDICADOR

1	2	3	4	Magnitud
1.5	0.0	0.0	-4.9	-1.7
0.0	1.8	0.0	-4.5	-1.3
0.0	0.0	-1.9	-5.7	-3.7
0.0	0.0	0.0	-11.1	-5.3
17.6	11.8	0.0	-21.4	4.3
0.0	0.0	0.0	-25.0	-11.3
8.7	3.8	-3.5	-15.9	-3.5
0.0	0.0	0.0	-40.0	-16.7
6.0	-0.4	-9.9	-26.2	-14.1
23.6	23.1	-14.8	-7.3	9.9
3.7	-1.0	0.5	-30.4	-12.5
0.0	0.0	-15.4	-30.8	-21.2
-16.5	3.6	-4.9	-4.9	-10.2
6.3	0.0	0.0	-66.7	-20.6
-9.3	96.3	63.0	14.8	63.3
0.0	0.0	0.0	-75.0	-25.0
0.0	-4.8	0.0	-66.7	-26.3
0.0	0.0	-100.0	0.0	-26.8
0.0	30.0	-40.0	-20.0	-13.6
0.0	20.0	0.0	-80.0	-7.9
-22.0	7.1	-12.5	-16.7	-20.9
-25.0	0.0	0.0	-37.5	-28.2
-35.3	16.7	0.0	-12.7	-13.3
-17.6	-5.9	-5.9	-64.7	-39.6
0.0	30.0	-20.0	-60.0	-24.1
-43.6	-5.3	0.0	-52.6	-41.6
16.7	11.1	-33.3	-55.6	-23.9
-2.1	36.2	-2.1	-77.2	-9.9
-30.0	31.7	-16.7	10.0	-4.3
-20.5	-16.2	15.1	-52.8	-29.4
-24.2	37.4	-22.2	-37.4	-20.0
-100.0	-50.0	-100.0	-25.0	-152.1
-2.9	7.2	-3.0	-24.6	-10.5

INDICADORES

- 1 Oportunidad en la notificación
- 2 Oportunidad en la toma de la muestra
- 3 Estudio de caso oportuno
- 4 Clasificación

SISTEMA DE VIGILANCIA EPIDEMIOLÓGICA DE DENGUE

Caminando a la Excelencia

1ER TRIM 2017

LUGAR	ESTADO	Oportunidad en la notificación	Oportunidad en la toma de la muestra	Oportunidad del diagnóstico de casos de DCSA y DG	Magnitud vectorial	Indice de desempeño vectorial	
1	Ciudad de México	100.0	100.0	100.0	173.2	100.0	
2	Hidalgo	100.0	100.0	100.0	173.2	100.0	
3	Colima	100.0	87.5	88.9	159.9	92.3	
4	Morelos	93.8	94.4	84.0	157.3	90.8	
5	San Luis Potosí	66.7	100.0	100.0	156.3	90.3	
6	Sonora	82.6	91.3	95.7	155.9	90.0	
7	Chiapas	89.8	90.1	89.8	155.7	89.9	
8	Nuevo León	100.0	90.9	72.7	153.5	88.6	
9	Coahuila	100.0	100.0	50.0	150.0	86.6	
10	Puebla	71.4	85.7	100.0	149.8	86.5	
11	Veracruz	91.3	92.8	73.8	149.6	86.3	
12	Guerrero	85.9	85.1	83.5	147.0	84.9	
13	Tabasco	93.8	92.3	56.3	143.1	82.6	
14	Jalisco	95.9	83.3	64.9	142.7	82.4	
15	Michoacán	92.3	88.9	61.5	142.2	82.1	
16	Baja California Sur	100.0	100.0	0.0	141.4	81.6	
17	Guanajuato	100.0	0.0	100.0	141.4	81.6	
18	Tamaulipas	95.0	82.4	60.0	139.3	80.4	
19	Quintana Roo	90.9	81.0	59.1	135.3	78.1	
20	Yucatán	93.8	76.7	59.4	134.9	77.9	
21	Sinaloa	88.9	100.0	11.1	134.3	77.5	
22	Nayarit	79.3	89.5	37.9	125.4	72.4	
23	Baja California	50.0	100.0	50.0	122.5	70.7	
24	Campeche	100.0	NA	0.0	100.0	70.7	
25	México	100.0	NA	0.0	100.0	70.7	
26	Oaxaca	75.0	92.3	0.0	118.9	68.7	
27	Aguascalientes	NA	NA	NA	NA	NA	
28	Chihuahua	NA	NA	NA	NA	NA	
29	Durango	NA	NA	NA	NA	NA	
30	Querétaro	NA	NA	NA	NA	NA	
31	Tlaxcala	NA	NA	NA	NA	NA	
32	Zacatecas	NA	NA	NA	NA	NA	
NACIONAL		90.0	88.4	70.1	144.4	83.3	
VECTOR MÁXIMO Y/O PONDERADOR		100	100	100	173.2	100.0	

NOTAS:

NA: NO APLICA

Categoría	Intervalo	Gradientes de evaluación
Sobresaliente	90-100	
Satisfactorio	80-89	
Mínimo	60-79	
Precario	0-59	

INDICE DE DESEMPEÑO DEL 1ER TRIM 2017 POR INDICADOR

1 Oportunidad en la notificación

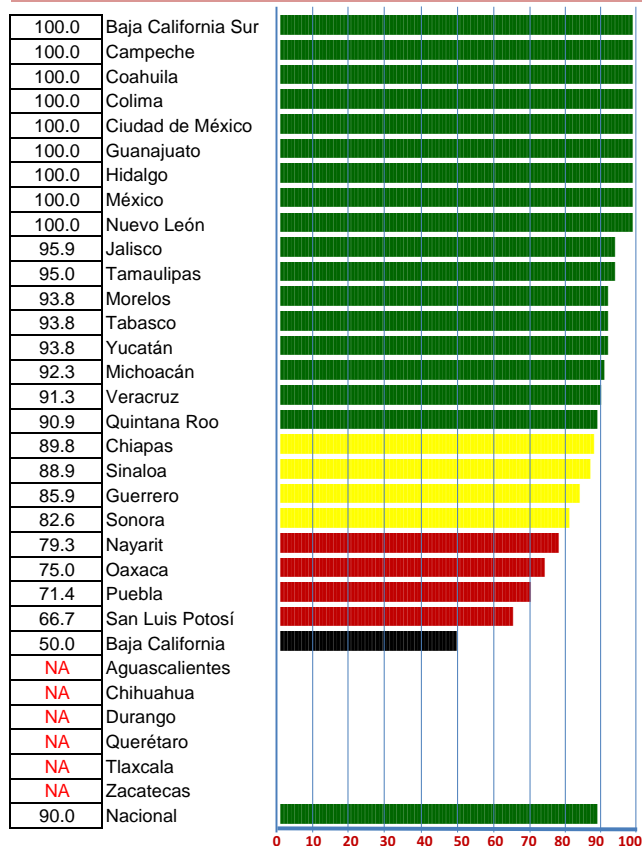

2 Oportunidad en la toma de la muestra

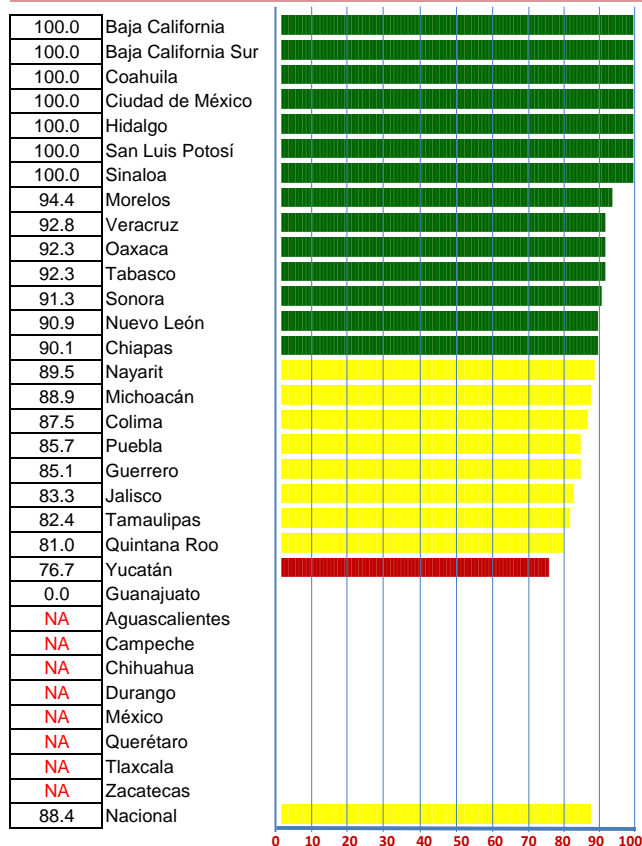

3 Oportunidad del diagnóstico de casos de DCSA y DG

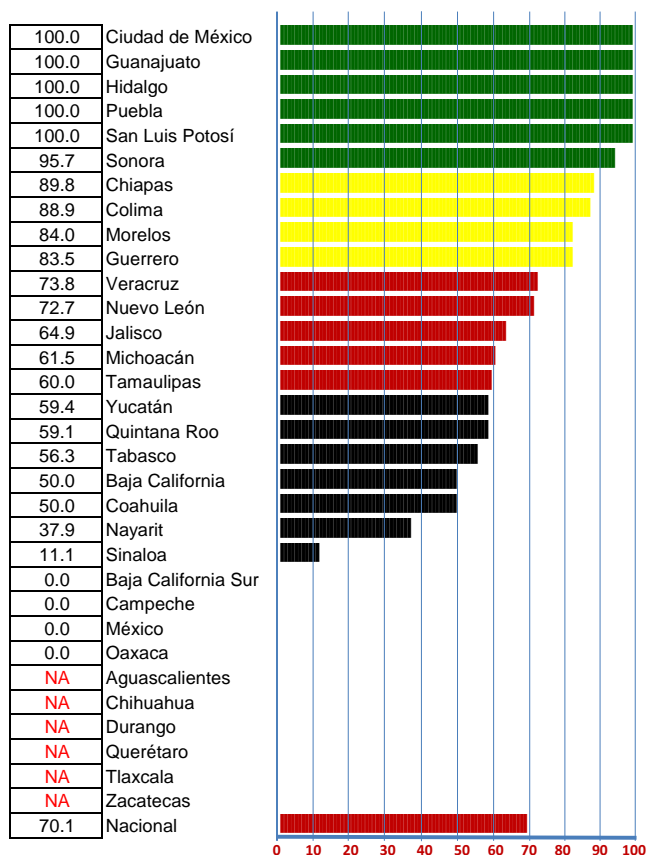

SISTEMA DE VIGILANCIA EPIDEMIOLÓGICA DE DENGUE

1ER TRIM 2016 - 1ER TRIM 2017

INDICE DE DESEMPEÑO VECTORIAL

LUGAR	ESTADO	1ER TRIM 2016	1ER TRIM 2017
1	Ciudad de México	NA	100.0
2	Hidalgo	NA	100.0
3	Colima	84.4	92.3
4	Morelos	87.0	90.8
5	San Luis Potosí	NA	90.3
6	Sonora	81.4	90.0
7	Chiapas	86.7	89.9
8	Nuevo León	85.2	88.6
9	Coahuila	NA	86.6
10	Puebla	70.7	86.5
11	Veracruz	83.7	86.3
12	Guerrero	80.8	84.9
13	Tabasco	78.9	82.6
14	Jalisco	75.1	82.4
15	Michoacán	73.1	82.1
16	Baja California Sur	83.9	81.6
17	Guanajuato	NA	81.6
18	Tamaulipas	91.0	80.4
19	Quintana Roo	81.8	78.1
20	Yucatán	91.1	77.9
21	Sinaloa	72.7	77.5
22	Nayarit	68.7	72.4
23	Baja California	81.6	70.7
24	Campeche	81.3	70.7
25	México	NA	70.7
26	Oaxaca	70.2	68.7
27	Aguascalientes	NA	NA
28	Chihuahua	81.6	NA
29	Durango	NA	NA
30	Querétaro	NA	NA
31	Tlaxcala	NA	NA
32	Zacatecas	NA	NA
Nacional		78.9	83.3

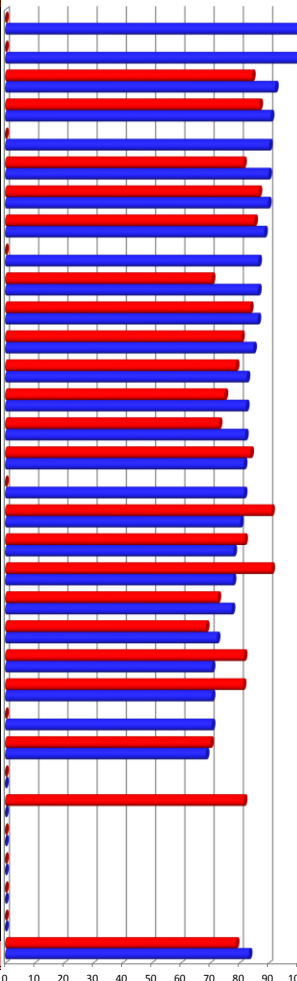

VECTOR DIFERENCIA POR INDICE DE DESEMPEÑO

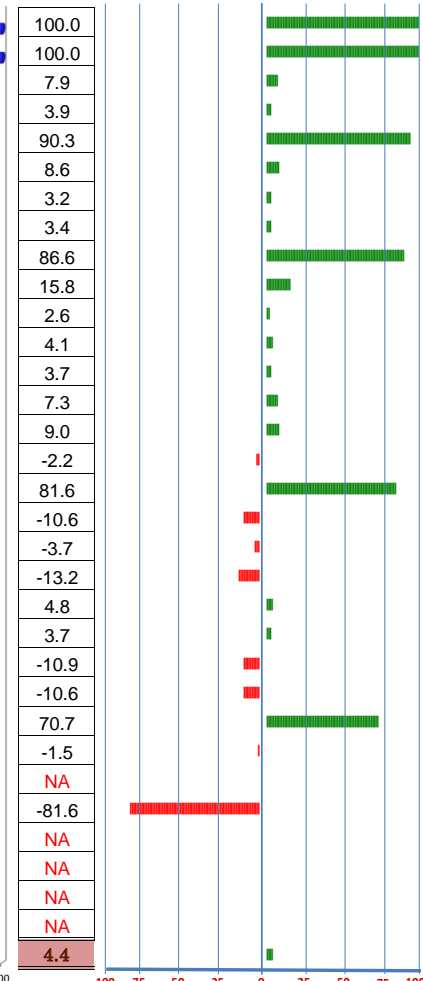

VECTOR DIFERENCIA POR INDICADOR

1	2	3	Magnitud
100.0	100.0	100.0	173.2
100.0	100.0	100.0	173.2
8.8	-6.6	24.0	13.6
8.5	11.9	-8.7	6.7
66.7	100.0	100.0	156.3
23.2	4.2	1.9	14.8
8.0	-0.9	2.8	5.5
18.5	-1.4	-8.8	5.8
100.0	100.0	50.0	150.0
21.4	-14.3	50.0	27.4
-0.5	3.9	5.0	4.5
3.0	4.0	5.3	7.1
11.1	10.6	-15.8	6.4
7.1	-4.9	29.8	12.6
28.7	7.1	-11.2	15.5
0.0	0.0	-33.3	-3.9
100.0	0.0	100.0	141.4
11.7	-6.5	-40.0	-18.3
-0.4	-5.4	-6.3	-6.4
-6.3	-11.6	-24.8	-22.8
2.4	19.4	-32.1	8.3
-1.2	6.9	8.7	6.4
-50.0	100.0	-50.0	-18.9
0.0	-93.3	-33.3	-40.8
100.0	NA	0.0	100.0
1.3	2.5	-35.8	-2.6
NA	NA	NA	NA
-100.0	-100.0	0.0	-141.4
NA	NA	NA	NA
NA	NA	NA	NA
NA	NA	NA	NA
NA	NA	NA	NA
5.5	2.6	5.4	7.7

INDICADORES

- 1 Oportunidad en la notificación
- 2 Oportunidad en la toma de la muestra
- 3 Oportunidad del diagnóstico de casos de DCSA y DG

SISTEMA DE VIGILANCIA EPIDEMIOLÓGICA DE PALUDISMO

Caminando a la Excelencia

1ER TRIM 2017

LUGAR	ESTADO	Cobertura	Magnitud vectorial	Indice de desempeño vectorial
1	Aguascalientes	100.0	100.0	100.0
2	Baja California	100.0	100.0	100.0
3	Baja California Sur	100.0	100.0	100.0
4	Campeche	100.0	100.0	100.0
5	Coahuila	100.0	100.0	100.0
6	Colima	100.0	100.0	100.0
7	Chihuahua	100.0	100.0	100.0
8	Ciudad de México	100.0	100.0	100.0
9	Guerrero	100.0	100.0	100.0
10	Hidalgo	100.0	100.0	100.0
11	Jalisco	100.0	100.0	100.0
12	México	100.0	100.0	100.0
13	Morelos	100.0	100.0	100.0
14	Nayarit	100.0	100.0	100.0
15	Nuevo León	100.0	100.0	100.0
16	Oaxaca	100.0	100.0	100.0
17	Puebla	100.0	100.0	100.0
18	Quintana Roo	100.0	100.0	100.0
19	San Luis Potosí	100.0	100.0	100.0
20	Sinaloa	100.0	100.0	100.0
21	Sonora	100.0	100.0	100.0
22	Tabasco	100.0	100.0	100.0
23	Tamaulipas	100.0	100.0	100.0
24	Tlaxcala	100.0	100.0	100.0
25	Veracruz	100.0	100.0	100.0
26	Yucatán	100.0	100.0	100.0
27	Zacatecas	100.0	100.0	100.0
28	Chiapas	92.3	92.3	92.3
29	Michoacán	92.3	92.3	92.3
30	Durango	76.9	76.9	76.9
31	Guanajuato	76.9	76.9	76.9
32	Querétaro	53.8	53.8	53.8
NACIONAL		96.6	96.6	96.6
VECTOR MÁXIMO Y/O PONDERADOR		100	100	100

Categoría	Intervalo	Gradientes de evaluación
Sobresaliente	90-100	
Satisfactorio	80-89	
Mínimo	60-79	
Precario	0-59	

INDICE DE DESEMPEÑO DEL 1ER TRIM 2017 POR INDICADOR

1 Cobertura

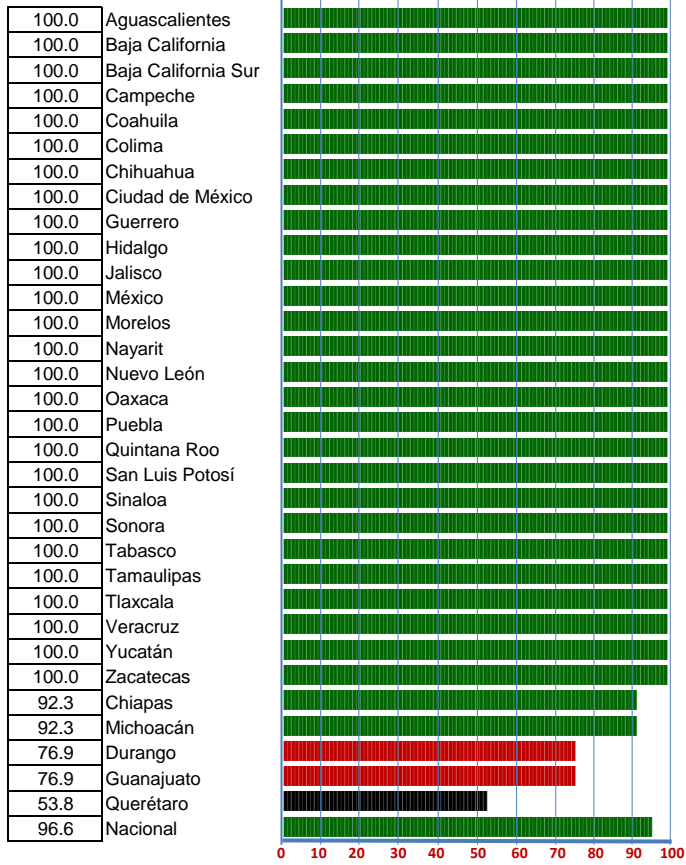

SISTEMA DE VIGILANCIA EPIDEMIOLÓGICA DE PALUDISMO

1ER TRIM 2016 - 1ER TRIM 2017

INDICE DE DESEMPEÑO VECTORIAL

VECTOR DIFERENCIA POR INDICE DE DESEMPEÑO

VECTOR DIFERENCIA POR INDICADOR

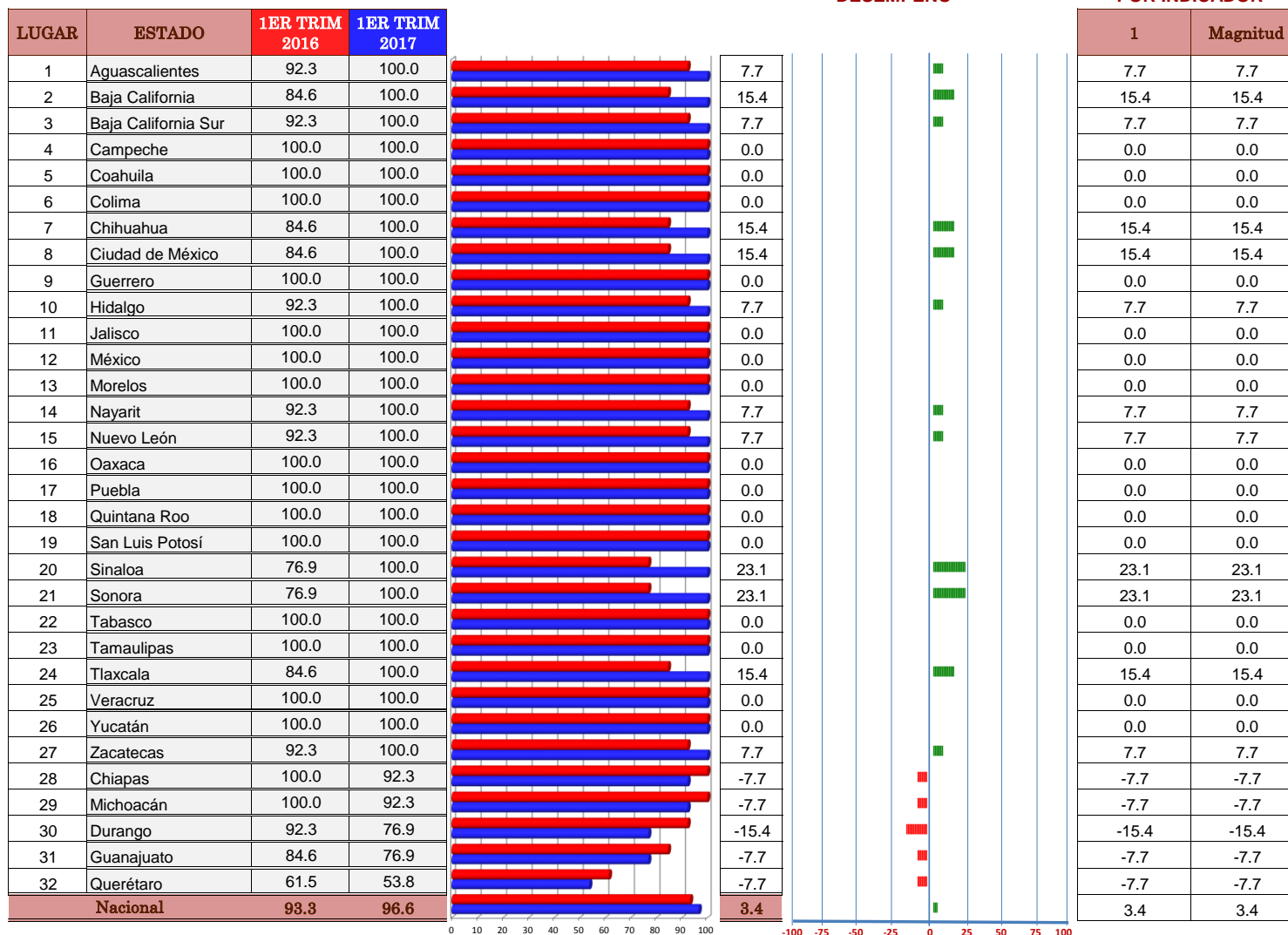

INDICADORES

1 Cobertura

SISTEMA DE VIGILANCIA EPIDEMIOLÓGICA DE CÓLERA

Caminando a la Excelencia

1ER TRIM 2017

LUGAR	ESTADO	Cobertura	Magnitud vectorial	Indice de desempeño vectorial
1	Aguascalientes	100.0	100.0	100.0
2	Baja California	100.0	100.0	100.0
3	Campeche	100.0	100.0	100.0
4	Coahuila	100.0	100.0	100.0
5	Colima	100.0	100.0	100.0
6	Chiapas	100.0	100.0	100.0
7	Chihuahua	100.0	100.0	100.0
8	Ciudad de México	100.0	100.0	100.0
9	Durango	100.0	100.0	100.0
10	Guanajuato	100.0	100.0	100.0
11	Guerrero	100.0	100.0	100.0
12	Hidalgo	100.0	100.0	100.0
13	Jalisco	100.0	100.0	100.0
14	México	100.0	100.0	100.0
15	Michoacán	100.0	100.0	100.0
16	Morelos	100.0	100.0	100.0
17	Nayarit	100.0	100.0	100.0
18	Nuevo León	100.0	100.0	100.0
19	Oaxaca	100.0	100.0	100.0
20	Puebla	100.0	100.0	100.0
21	Querétaro	100.0	100.0	100.0
22	Quintana Roo	100.0	100.0	100.0
23	San Luis Potosí	100.0	100.0	100.0
24	Sinaloa	100.0	100.0	100.0
25	Sonora	100.0	100.0	100.0
26	Tabasco	100.0	100.0	100.0
27	Tamaulipas	100.0	100.0	100.0
28	Tlaxcala	100.0	100.0	100.0
29	Veracruz	100.0	100.0	100.0
30	Yucatán	100.0	100.0	100.0
31	Zacatecas	100.0	100.0	100.0
32	Baja California Sur	95.2	95.2	95.2
NACIONAL		99.9	99.9	99.9
VECTOR MÁXIMO Y/O PONDERADOR		100	100	100

Categoría	Intervalo	Gradientes de evaluación
Sobresaliente	90-100	
Satisfactorio	80-89	
Mínimo	60-79	
Precario	0-59	

INDICE DE DESEMPEÑO DEL 1ER TRIM 2017 POR INDICADOR

1 Cobertura

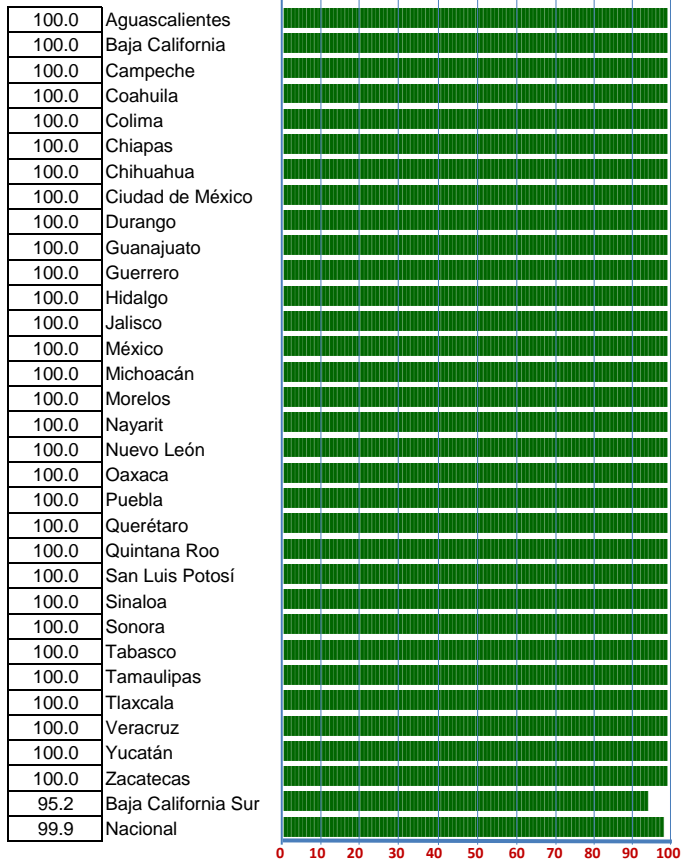

SISTEMA DE VIGILANCIA EPIDEMIOLÓGICA DE CÓLERA

1ER TRIM 2016 - 1ER TRIM 2017

INDICE DE DESEMPEÑO VECTORIAL

VECTOR DIFERENCIA POR INDICE DE DESEMPEÑO

VECTOR DIFERENCIA POR INDICADOR

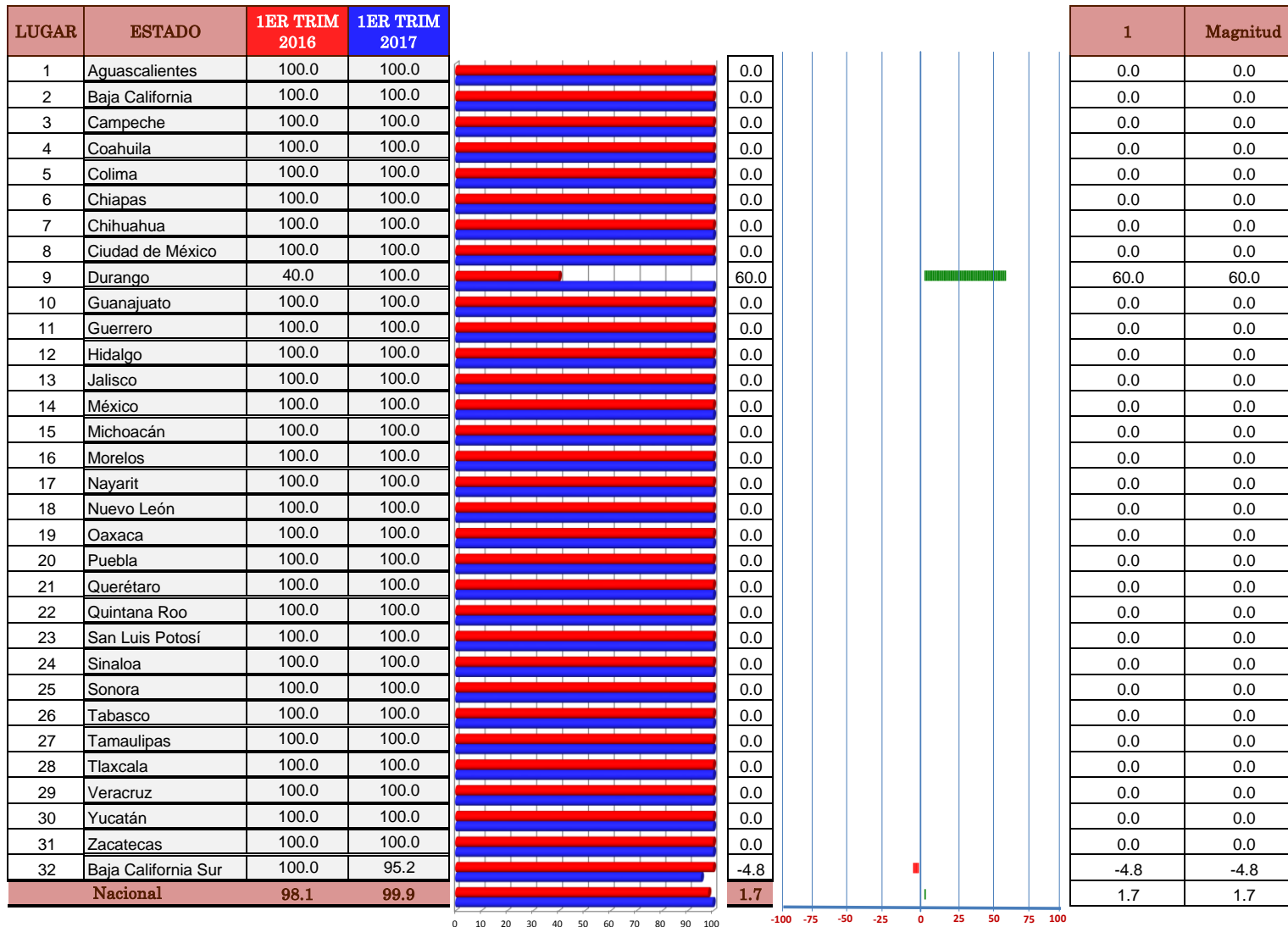

INDICADORES

1 Cobertura

NÚCLEOS TRAZADORES DE VIGILANCIA EPIDEMIOLÓGICA - ENFERMEDAD DIARREICA AGUDA-(NUTRAVE-EDA)

Caminando a la Excelencia

1ER TRIM 2017

LUGAR	ESTADO	Oportunidad	Clasificación	Magnitud vectorial	Índice de desempeño vectorial	
1	Guanajuato	100.0	97.4	139.6	98.7	
2	Sonora	97.0	100.0	139.3	98.5	
3	Hidalgo	94.8	97.7	136.1	96.3	
4	Aguascalientes	96.7	91.5	133.1	94.1	
5	Colima	93.5	91.0	130.5	92.3	
6	Quintana Roo	93.0	89.0	128.7	91.0	
7	Morelos	96.0	84.1	127.6	90.2	
8	Oaxaca	78.3	99.3	126.5	89.5	
9	Tamaulipas	91.4	86.5	125.9	89.0	
10	Nuevo León	87.8	86.6	123.3	87.2	
11	Puebla	87.1	86.8	123.0	87.0	
12	Chiapas	88.0	84.3	121.9	86.2	
13	Yucatán	95.6	74.5	121.2	85.7	
14	San Luis Potosí	87.7	80.1	118.8	84.0	
15	Jalisco	82.6	85.1	118.6	83.9	
16	Tlaxcala	77.9	84.4	114.9	81.2	
17	Chihuahua	89.0	70.4	113.5	80.2	
18	Durango	95.7	60.0	113.0	79.9	
19	Baja California	90.9	63.9	111.1	78.6	
20	México	93.3	53.7	107.7	76.1	
21	Tabasco	92.3	53.1	106.5	75.3	
22	Guerrero	74.1	75.7	106.0	74.9	
23	Sinaloa	78.9	60.9	99.6	70.4	
24	Ciudad de México	96.2	5.7	96.4	68.1	
25	Nayarit	68.8	66.7	95.8	67.7	
26	Zacatecas	90.1	27.8	94.3	66.7	
27	Veracruz	66.7	66.1	93.9	66.4	
28	Querétaro	75.0	47.4	88.7	62.7	
29	Campeche	87.0	0.0	87.0	61.5	
30	Michoacán	70.2	40.0	80.8	57.1	
31	Coahuila	78.9	0.0	78.9	55.8	
32	Baja California Sur	60.4	25.6	65.6	46.4	
NACIONAL		87.9	79.2	118.3	83.7	
VECTOR MÁXIMO Y/O PONDERADOR		100	100	141.4	100	

Categoría	Intervalo	Gradientes de evaluación
Sobresaliente	90-100	
Satisfactorio	80-89	
Mínimo	60-79	
Precario	0-59	

INDICE DE DESEMPEÑO DEL 1ER TRIM 2017 POR INDICADOR

1 Oportunidad

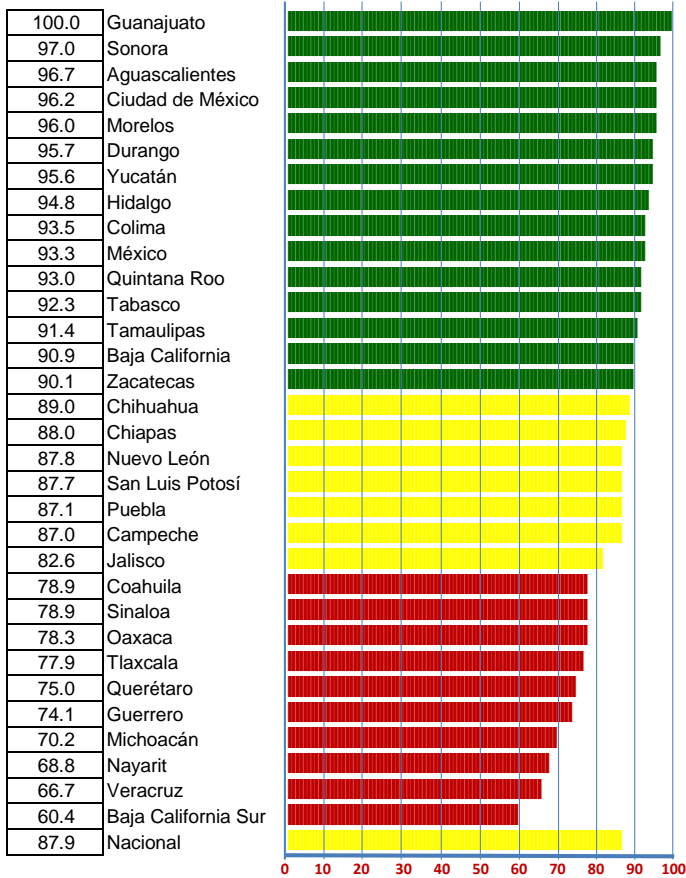

2 Clasificación

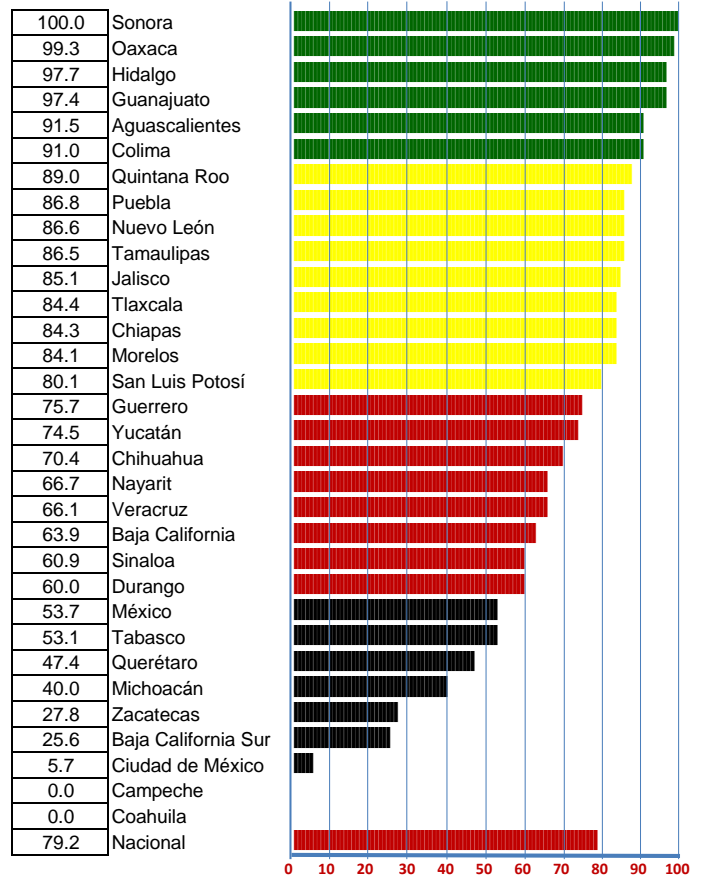

NÚCLEOS TRAZADORES DE VIGILANCIA EPIDEMIOLÓGICA -ENFERMEDAD DIARREICA AGUDA-(NUTRAVE-EDA)

1ER TRIM 2016 - 1ER TRIM 2017

INDICE DE DESEMPEÑO VECTORIAL

LUGAR	ESTADO	1ER TRIM 2016	1ER TRIM 2017
1	Guanajuato	93.6	98.7
2	Sonora	90.8	98.5
3	Hidalgo	95.5	96.3
4	Aguascalientes	92.0	94.1
5	Colima	87.3	92.3
6	Quintana Roo	85.6	91.0
7	Morelos	94.8	90.2
8	Oaxaca	94.9	89.5
9	Tamaulipas	96.8	89.0
10	Nuevo León	50.5	87.2
11	Puebla	70.9	87.0
12	Chiapas	70.8	86.2
13	Yucatán	90.2	85.7
14	San Luis Potosí	71.6	84.0
15	Jalisco	79.4	83.9
16	Tlaxcala	80.1	81.2
17	Chihuahua	80.2	80.2
18	Durango	98.0	79.9
19	Baja California	67.6	78.6
20	México	71.5	76.1
21	Tabasco	85.4	75.3
22	Guerrero	84.1	74.9
23	Sinaloa	70.6	70.4
24	Ciudad de México	68.8	68.1
25	Nayarit	62.9	67.7
26	Zacatecas	62.5	66.7
27	Veracruz	67.2	66.4
28	Querétaro	81.3	62.7
29	Campeche	50.3	61.5
30	Michoacán	75.6	57.1
31	Coahuila	38.6	55.8
32	Baja California Sur	63.1	46.4
Nacional		79.6	88.7

VECTOR DIFERENCIA POR INDICE DE DESEMPEÑO

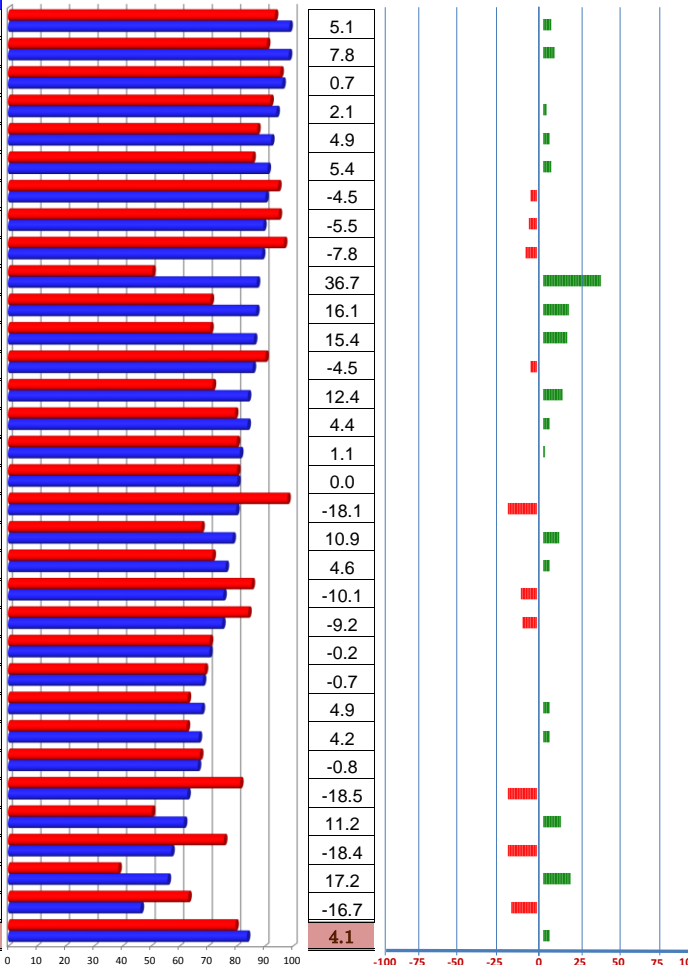

VECTOR DIFERENCIA POR INDICADOR

1	2	Magnitud
2.2	8.3	7.3
3.2	12.4	11.0
-1.2	2.6	1.0
-1.7	6.4	3.0
1.6	8.4	6.9
0.2	11.2	7.6
-2.7	-6.6	-6.4
-11.2	-0.7	-7.7
-7.3	-8.3	-11.0
29.4	45.3	51.9
-1.6	40.2	22.7
3.0	31.5	21.8
5.3	-15.7	-6.4
13.6	11.1	17.5
-2.5	11.8	6.3
-6.9	9.4	1.6
-1.2	1.7	0.1
-1.7	-38.6	-25.6
12.1	9.7	15.5
3.9	6.4	6.5
0.8	-25.7	-14.2
-22.7	6.6	-13.0
-6.7	9.4	-0.2
-0.6	-4.3	-1.0
-20.1	66.7	6.9
11.4	-12.4	5.9
-16.0	19.3	-1.1
12.0	-48.8	-26.2
36.3	-50.0	15.8
-12.1	-28.2	-26.1
28.9	-21.9	24.4
-24.9	-0.5	-23.6
0.5	8.2	5.8

INDICADORES

- 1 Oportunidad
- 2 Clasificación

SISTEMA DE VIGILANCIA EPIDEMIOLÓGICA DE SÍFILIS CONGÉNITA

Caminando a la Excelencia

1ER TRIM 2017

LUGAR	ESTADO	Oportunidad	Magnitud vectorial	Indice de desempeño vectorial
1	Aguascalientes	100.0	100.0	100.0
2	Baja California	100.0	100.0	100.0
3	Baja California Sur	100.0	100.0	100.0
4	Colima	100.0	100.0	100.0
5	Chihuahua	100.0	100.0	100.0
6	México	100.0	100.0	100.0
7	Nuevo León	100.0	100.0	100.0
8	Puebla	100.0	100.0	100.0
9	Quintana Roo	100.0	100.0	100.0
10	San Luis Potosí	100.0	100.0	100.0
11	Veracruz	100.0	100.0	100.0
12	Sinaloa	75.0	75.0	75.0
13	Yucatán	50.0	50.0	50.0
14	Sonora	33.3	33.3	33.3
15	Guerrero	0.0	0.0	0.0
16	Querétaro	0.0	0.0	0.0
17	Campeche	NA	NA	NA
18	Coahuila	NA	NA	NA
19	Chiapas	NA	NA	NA
20	Ciudad de México	NA	NA	NA
21	Durango	NA	NA	NA
22	Guanajuato	NA	NA	NA
23	Hidalgo	NA	NA	NA
24	Jalisco	NA	NA	NA
25	Michoacán	NA	NA	NA
26	Morelos	NA	NA	NA
27	Nayarit	NA	NA	NA
28	Oaxaca	NA	NA	NA
29	Tabasco	NA	NA	NA
30	Tamaulipas	NA	NA	NA
31	Tlaxcala	NA	NA	NA
32	Zacatecas	NA	NA	NA
NACIONAL		87.1	87.1	87.1
VECTOR MÁXIMO Y/O PONDERADOR		100	100	100

NOTAS:

NA: NO APLICA

Categoría	Intervalo	Gradientes de evaluación
Sobresaliente	90-100	Verde
Satisfactorio	80-89	Amarillo
Mínimo	60-79	Rojo
Precario	0-59	Negro

INDICE DE DESEMPEÑO DEL 1ER TRIM 2017 POR INDICADOR

1 Oportunidad

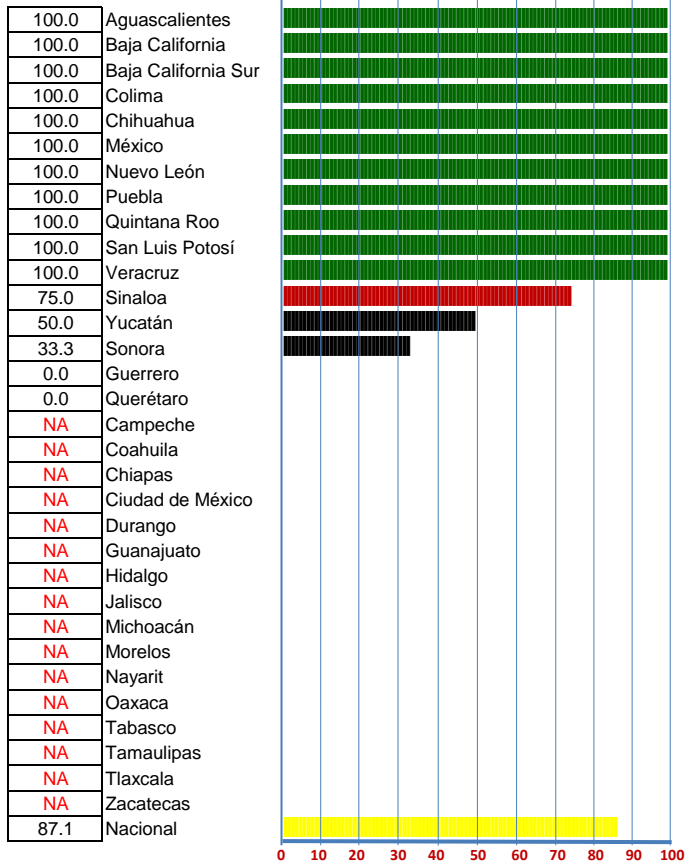

SISTEMA DE VIGILANCIA EPIDEMIOLÓGICA DE SÍFILIS CONGÉNITA

1ER TRIM 2016 - 1ER TRIM 2017

INDICE DE DESEMPEÑO VECTORIAL

VECTOR DIFERENCIA POR INDICE DE DESEMPEÑO

VECTOR DIFERENCIA POR INDICADOR

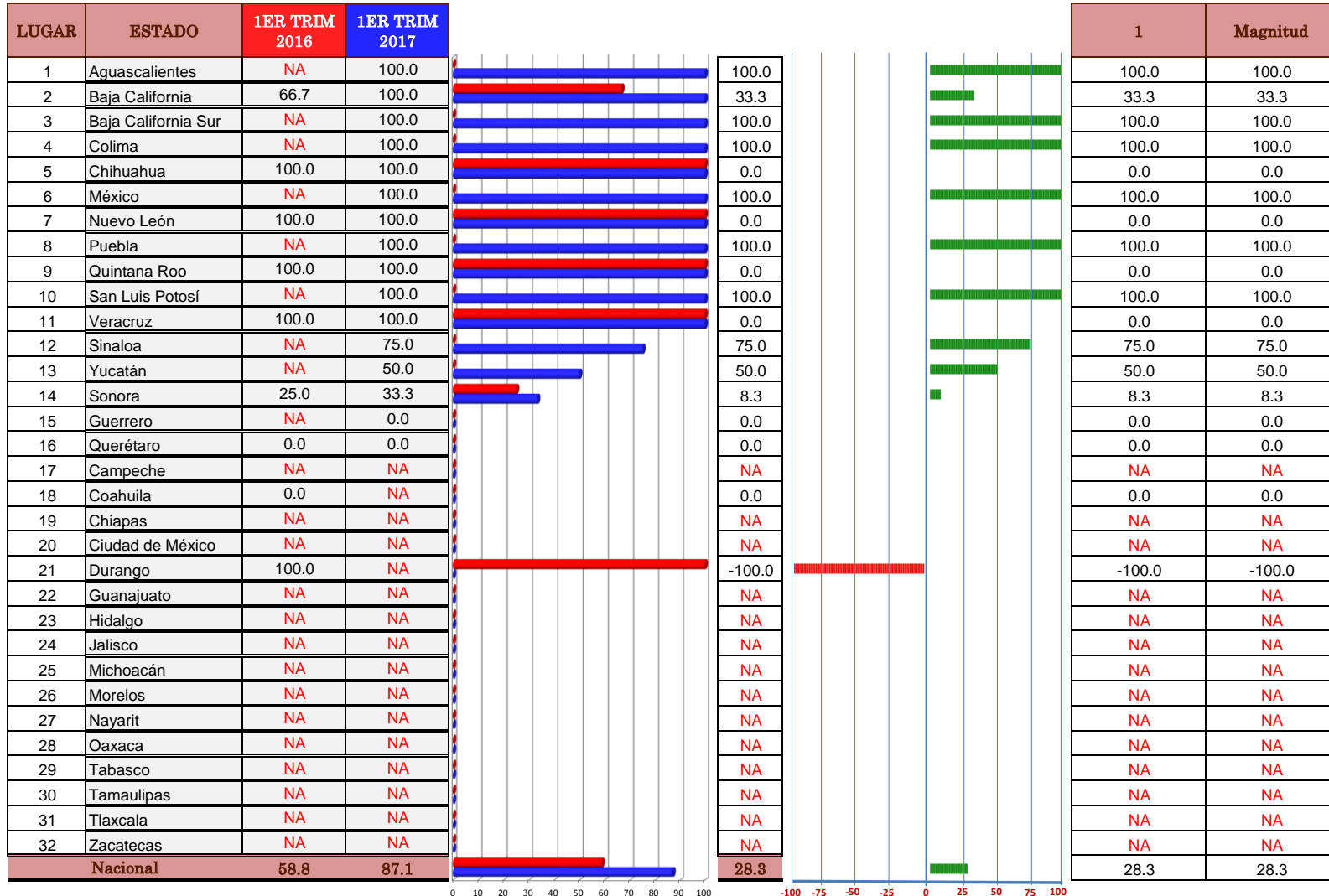

INDICADORES

1 Oportunidad

SISTEMA DE VIGILANCIA EPIDEMIOLÓGICA DE VIH-SIDA

Caminando a la Excelencia

1ER TRIM 2017

LUGAR	ESTADO	Oportunidad	Estudio	Magnitud vectorial	Indice de desempeño vectorial	
1	Campeche	100.0	100.0	141.4	100.0	
2	Hidalgo	100.0	100.0	141.4	100.0	
3	Yucatán	96.3	100.0	138.9	98.2	
4	San Luis Potosí	95.5	100.0	138.3	97.8	
5	Morelos	100.0	88.9	133.8	94.6	
6	Puebla	99.4	88.0	132.8	93.9	
7	Tlaxcala	80.0	100.0	128.1	90.6	
8	Sinaloa	97.7	75.0	123.2	87.1	
9	Tabasco	94.8	78.6	123.1	87.1	
10	Colima	93.5	75.0	119.9	84.8	
11	Oaxaca	97.3	66.7	117.9	83.4	
12	Michoacán	96.7	66.7	117.5	83.1	
13	Guerrero	96.0	62.5	114.6	81.0	
14	Chihuahua	78.1	83.3	114.2	80.8	
15	Durango	88.9	71.4	114.0	80.6	
16	Zacatecas	100.0	50.0	111.8	79.1	
17	Quintana Roo	95.6	54.5	110.0	77.8	
18	Coahuila	95.8	50.0	108.1	76.4	
19	Baja California Sur	100.0	40.0	107.7	76.2	
20	Baja California	85.2	65.9	107.7	76.1	
21	Guanajuato	84.1	66.7	107.4	75.9	
22	México	88.5	59.1	106.4	75.2	
23	Jalisco	98.4	40.0	106.3	75.1	
24	Ciudad de México	100.0	34.2	105.7	74.7	
25	Tamaulipas	79.5	66.7	103.7	73.3	
26	Veracruz	95.7	29.8	100.2	70.8	
27	Nayarit	96.7	16.7	98.1	69.4	
28	Querétaro	48.0	83.3	96.2	68.0	
29	Nuevo León	80.7	50.0	94.9	67.1	
30	Sonora	86.2	28.6	90.8	64.2	
31	Aguascalientes	90.0	0.0	90.0	63.6	
32	Chiapas	75.0	37.5	83.9	59.3	
NACIONAL		91.9	54.6	106.9	75.6	
VECTOR MÁXIMO Y/O PONDERADOR		100	100	141.4	100	

NOTAS:

NA: NO APLICA

Categoría	Intervalo	Gradientes de evaluación
Sobresaliente	90-100	
Satisfactorio	80-89	
Mínimo	60-79	
Precario	0-59	

INDICE DE DESEMPEÑO DEL 1ER TRIM 2017 POR INDICADOR

1 Oportunidad

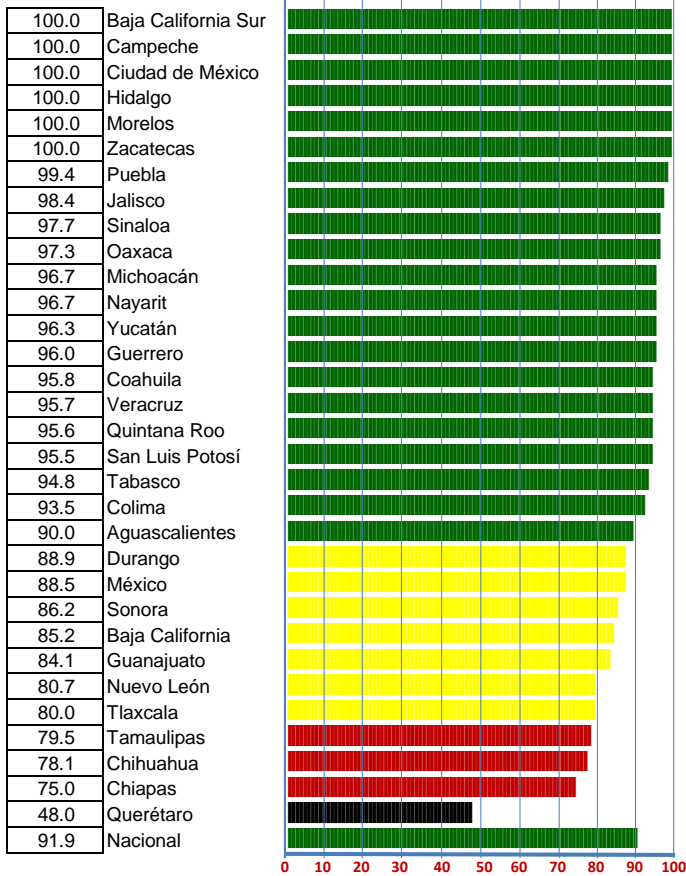

2 Estudio

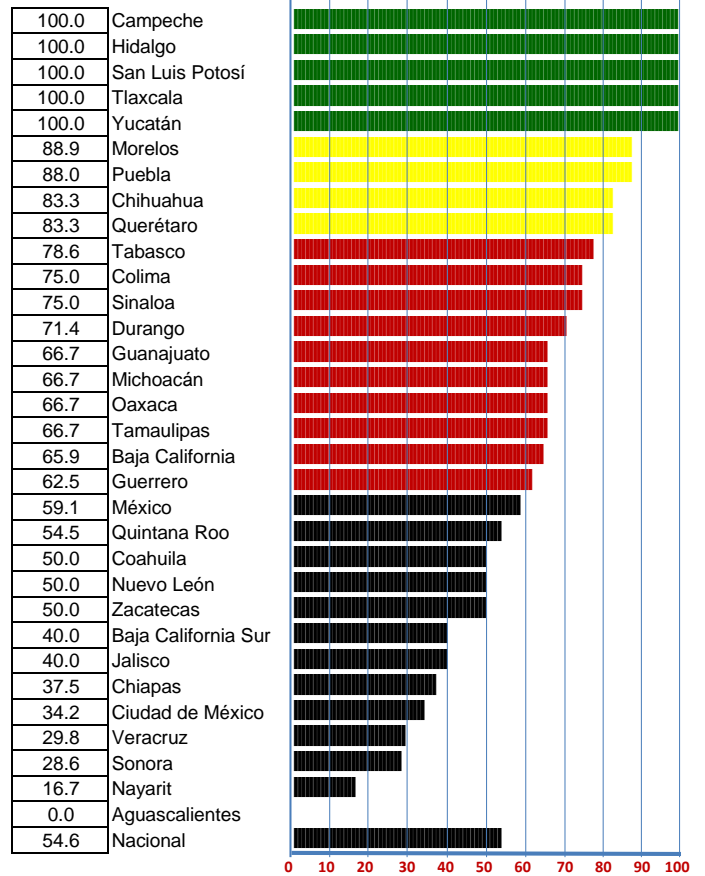

SISTEMA DE VIGILANCIA EPIDEMIOLÓGICA DE VIH-SIDA

1ER TRIM 2016 - 1ER TRIM 2017

INDICE DE DESEMPEÑO VECTORIAL

VECTOR DIFERENCIA POR INDICE DE DESEMPEÑO

VECTOR DIFERENCIA POR INDICADOR

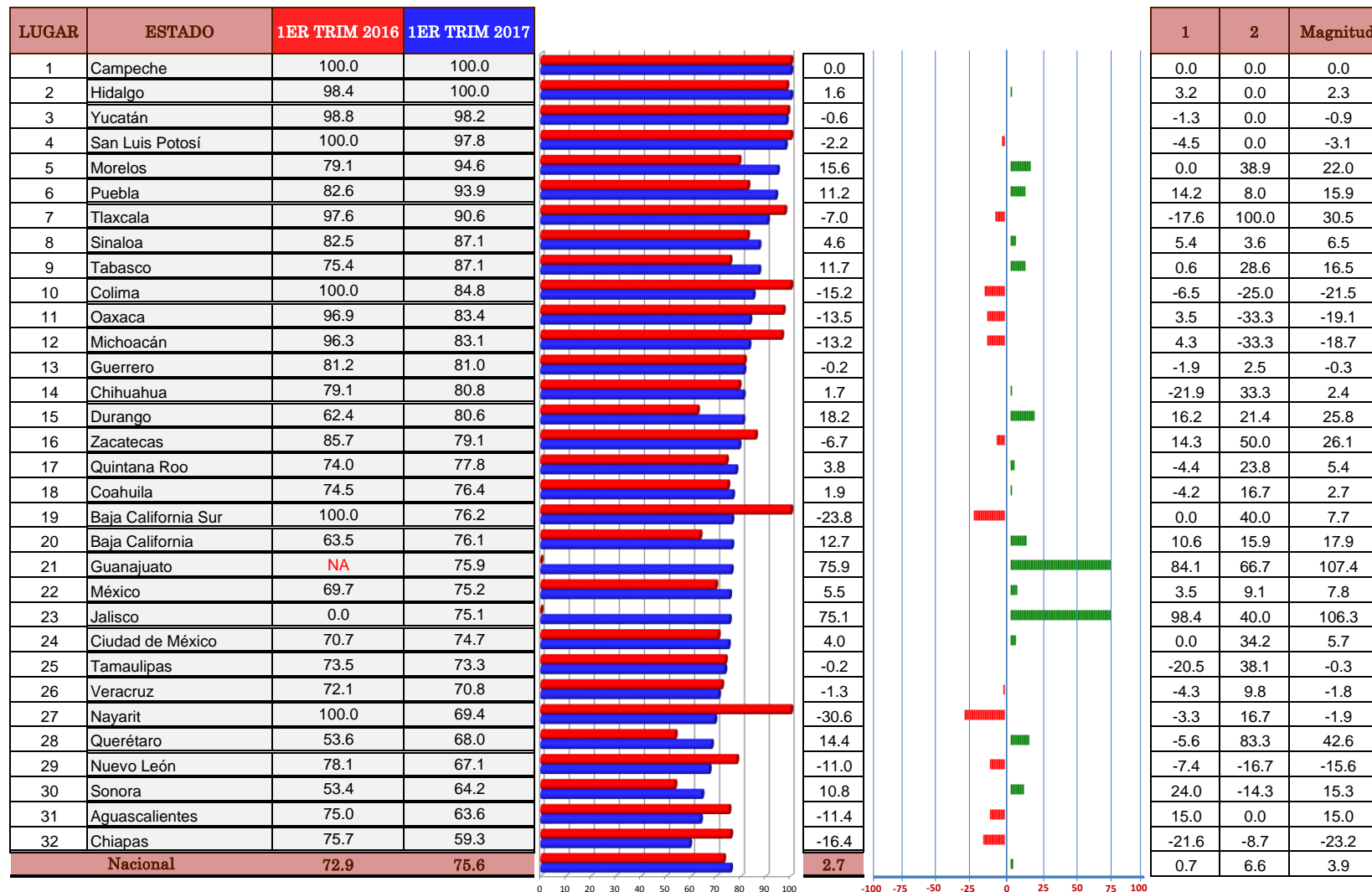

INDICADORES

- 1 Oportunidad
- 2 Estudio

SISTEMA DE VIGILANCIA EPIDEMIOLÓGICA DE TUBERCULOSIS

Caminando a la Excelencia

1ER TRIM 2017

LUGAR	ESTADO	Oportunidad de TB (registro oportuno de casos confirmados de tuberculosis)	Oportunidad TBM (registro oportuno de casos de tuberculosis meníngea)	Seguimiento TBP (seguimiento baciloscópico mensual de casos nuevos de tuberculosis pulmonar)	Magnitud vectorial	Índice de desempeño vectorial	
1	Tlaxcala	100.0	NA	NA	100.0	100.0	
2	Guanajuato	96.3	100.0	NA	138.8	98.2	
3	Baja California Sur	97.6	NA	NA	97.6	97.6	
4	Coahuila	93.9	100.0	NA	137.2	97.0	
5	San Luis Potosí	92.5	100.0	NA	136.2	96.3	
6	Quintana Roo	96.1	NA	NA	96.1	96.1	
7	Querétaro	91.7	100.0	NA	135.7	95.9	
8	Campeche	92.9	NA	NA	92.9	92.9	
9	Zacatecas	91.7	NA	NA	91.7	91.7	
10	Yucatán	80.4	100.0	NA	128.3	90.7	
11	Puebla	78.9	100.0	NA	127.4	90.1	
12	Colima	88.9	NA	NA	88.9	88.9	
13	Durango	79.6	NA	NA	79.6	79.6	
14	Aguascalientes	78.6	NA	NA	78.6	78.6	
15	México	74.7	80.0	NA	109.5	77.4	
16	Baja California	64.4	87.5	NA	108.6	76.8	
17	Michoacán	76.2	NA	NA	76.2	76.2	
18	Veracruz	79.8	71.4	NA	107.1	75.7	
19	Sonora	93.7	50.0	NA	106.2	75.1	
20	Sinaloa	81.5	66.7	NA	105.3	74.4	
21	Nayarit	90.6	50.0	NA	103.5	73.2	
22	Guerrero	78.9	66.7	NA	103.3	73.0	
23	Hidalgo	85.2	50.0	NA	98.8	69.8	
24	Morelos	97.8	0.0	NA	97.8	69.2	
25	Chihuahua	80.6	50.0	NA	94.8	67.0	
26	Nuevo León	85.8	33.3	NA	92.0	65.1	
27	Tabasco	88.2	0.0	NA	88.2	62.4	
28	Tamaulipas	71.8	50.0	NA	87.5	61.9	
29	Chiapas	80.1	33.3	NA	86.8	61.4	
30	Oaxaca	76.3	25.0	NA	80.3	56.8	
31	Jalisco	80.1	0.0	NA	80.1	56.7	
32	Ciudad de México	78.5	0.0	NA	78.5	55.5	
NACIONAL		81.1	66.7	NA	105.0	74.3	
VECTOR MÁXIMO Y/O PONDERADOR		100	100	100	173.2	100.0	

NOTAS:

NA: NO APLICA

Categoría	Intervalo	Gradientes de evaluación
Sobresaliente	90-100	
Satisfactorio	80-89	
Mínimo	60-79	
Precario	0-59	

INDICE DE DESEMPEÑO DEL 1ER TRIM 2017 POR INDICADOR

1 Oportunidad de TB (registro oportuno de casos confirmados de tuberculosis)

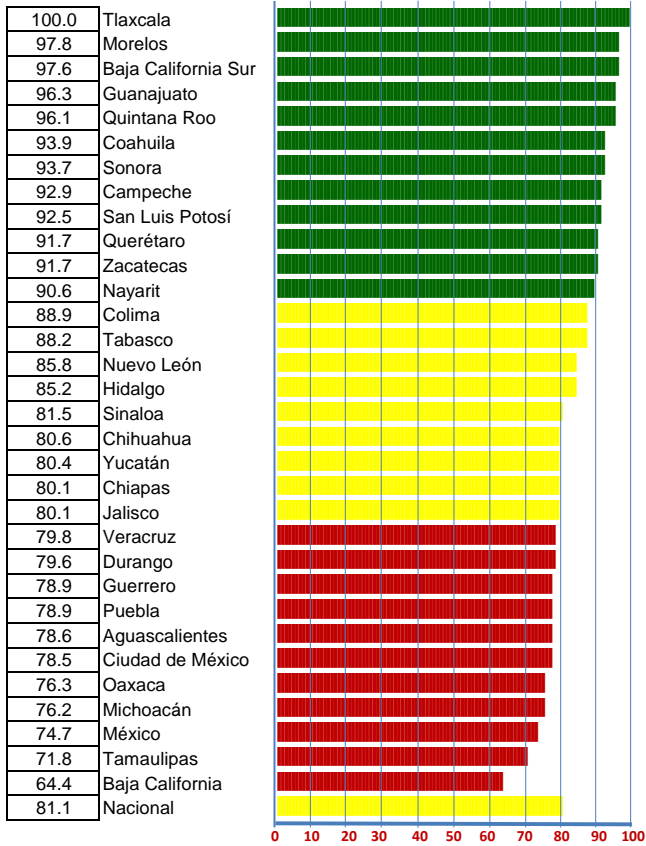

2 Oportunidad TBM (registro oportuno de casos de tuberculosis meníngea)

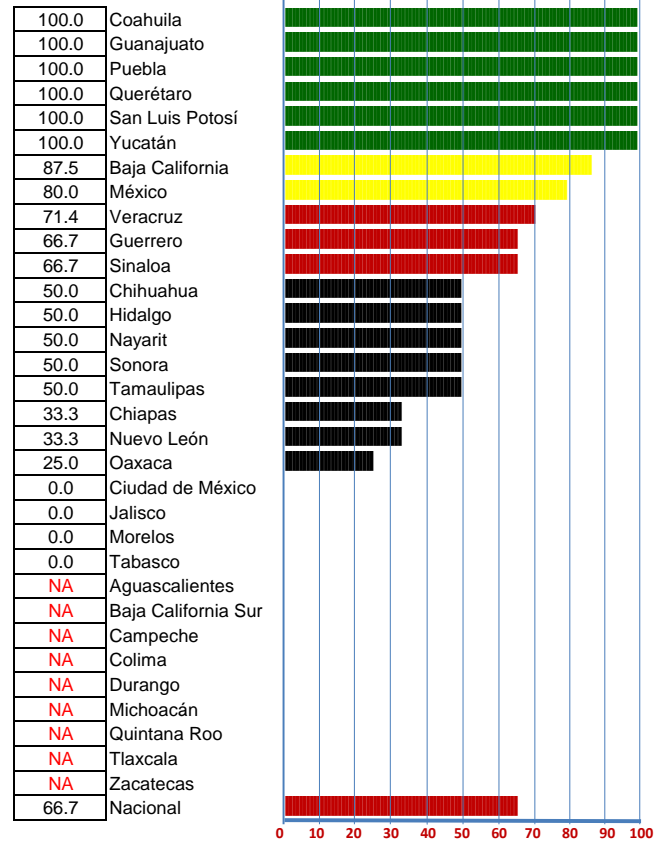

3 Seguimiento TBP (seguimiento baciloscópico mensual de casos nuevos de tuberculosis pulmonar)



SISTEMA DE VIGILANCIA EPIDEMIOLÓGICA DE TUBERCULOSIS

1ER TRIM 2016 - 1ER TRIM 2017

INDICE DE DESEMPEÑO VECTORIAL

VECTOR DIFERENCIA POR INDICE DE DESEMPEÑO

VECTOR DIFERENCIA POR INDICADOR

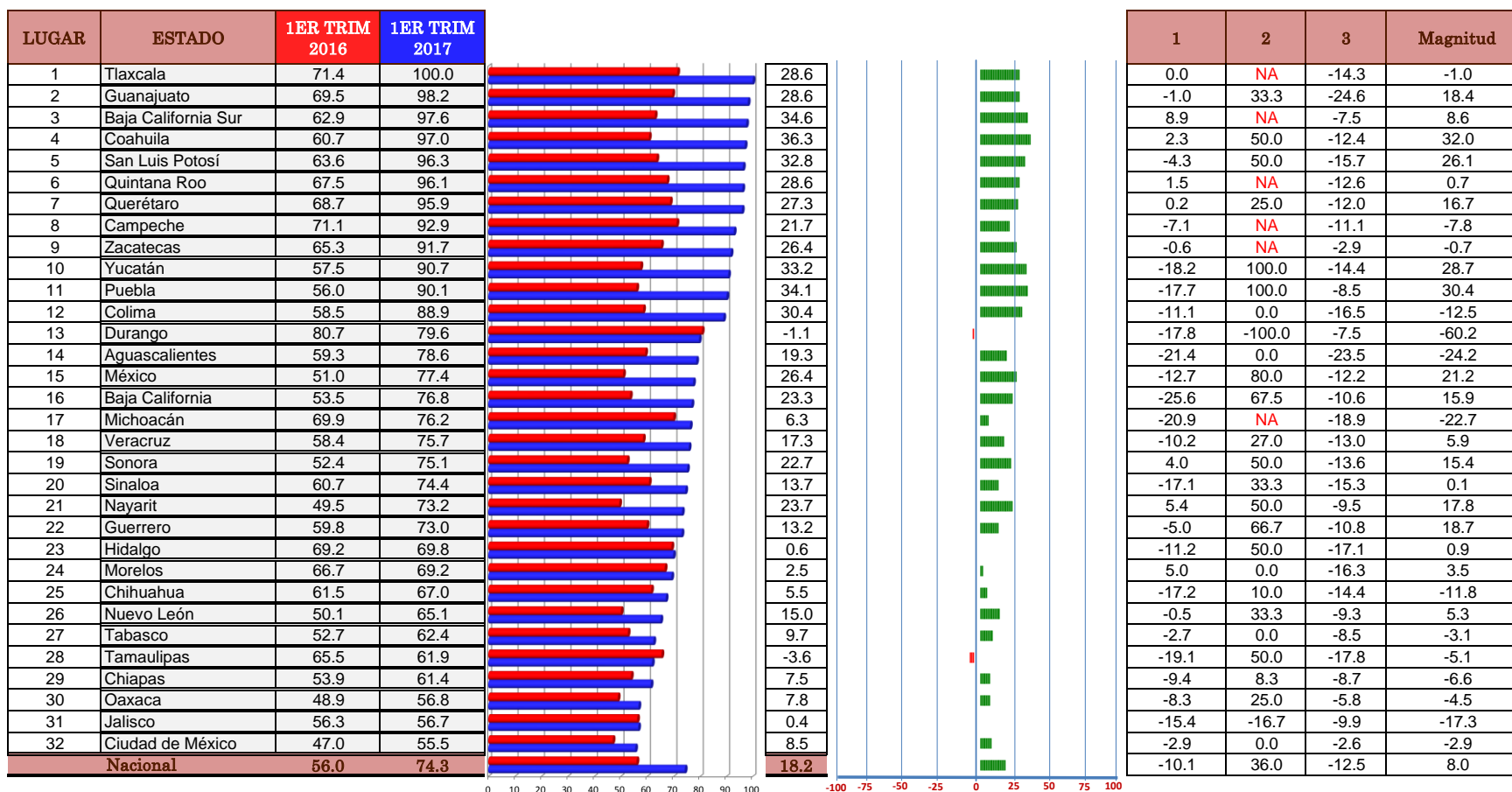

INDICADORES

- 1 Oportunidad de TB (registro oportuno de casos confirmados de tuberculosis)
- 2 Oportunidad TBM (registro oportuno de casos de tuberculosis meníngea)
- 3 Seguimiento TBP (seguimiento bacilosκόpicó mensual de casos nuevos de tuberculosis pulmonar)

SISTEMA DE VIGILANCIA EPIDEMIOLÓGICA DE LEPRO

Caminando a la Excelencia

1ER TRIM 2017

LUGAR	ESTADO	Oportunidad	Clasificación	Magnitud vectorial	Indice de desempeño vectorial	
1	Chiapas	100.0	100.0	141.4	100.0	
2	Ciudad de México	100.0	100.0	141.4	100.0	
3	Durango	100.0	100.0	141.4	100.0	
4	Nayarit	100.0	100.0	141.4	100.0	
5	San Luis Potosí	100.0	100.0	141.4	100.0	
6	Jalisco	66.7	100.0	120.2	85.0	
7	Coahuila	33.3	100.0	105.4	74.5	
8	Nuevo León	25.0	100.0	103.1	72.9	
9	México	0.0	100.0	100.0	70.7	
10	Sinaloa	0.0	100.0	100.0	70.7	
11	Tamaulipas	0.0	100.0	100.0	70.7	
12	Aguascalientes	NA	NA	NA	NA	
13	Baja California	NA	NA	NA	NA	
14	Baja California Sur	NA	NA	NA	NA	
15	Campeche	NA	NA	NA	NA	
16	Colima	NA	NA	NA	NA	
17	Chihuahua	NA	NA	NA	NA	
18	Guanajuato	NA	NA	NA	NA	
19	Guerrero	NA	NA	NA	NA	
20	Hidalgo	NA	NA	NA	NA	
21	Michoacán	NA	NA	NA	NA	
22	Morelos	NA	NA	NA	NA	
23	Oaxaca	NA	NA	NA	NA	
24	Puebla	NA	NA	NA	NA	
25	Querétaro	NA	NA	NA	NA	
26	Quintana Roo	NA	NA	NA	NA	
27	Sonora	NA	NA	NA	NA	
28	Tabasco	NA	NA	NA	NA	
29	Tlaxcala	NA	NA	NA	NA	
30	Veracruz	NA	NA	NA	NA	
31	Yucatán	NA	NA	NA	NA	
32	Zacatecas	NA	NA	NA	NA	
NACIONAL		52.4	100.0	112.9	79.8	
VECTOR MÁXIMO Y/O PONDERADOR		100	100	141.4	100	

NOTAS:

NA: NO APLICA

Categoría	Intervalo	Gradientes de evaluación
Sobresaliente	90-100	
Satisfactorio	80-89	
Mínimo	60-79	
Precario	0-59	

INDICE DE DESEMPEÑO DEL 1ER TRIM 2017 POR INDICADOR

1 Oportunidad

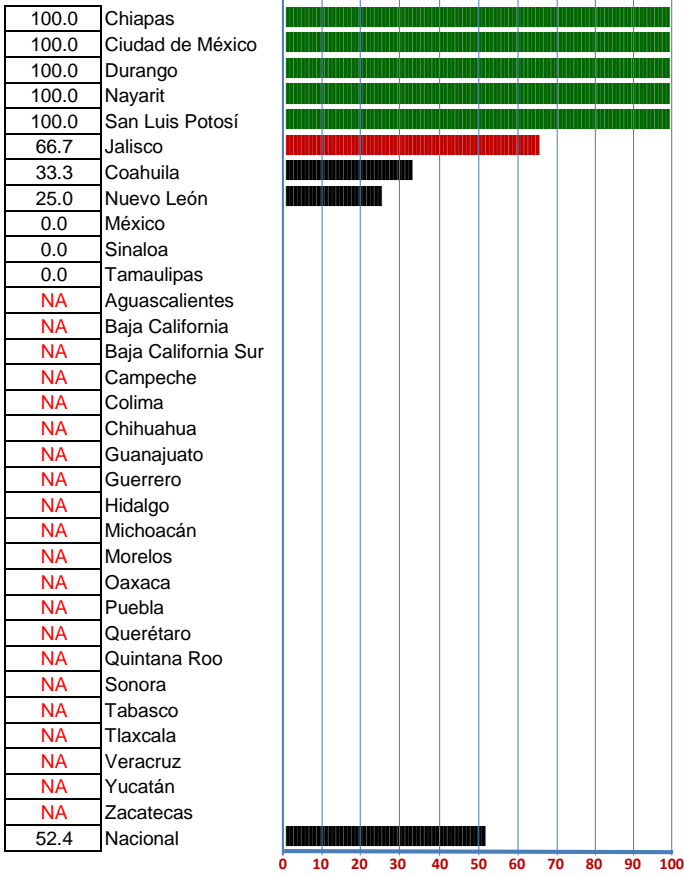

2 Clasificación

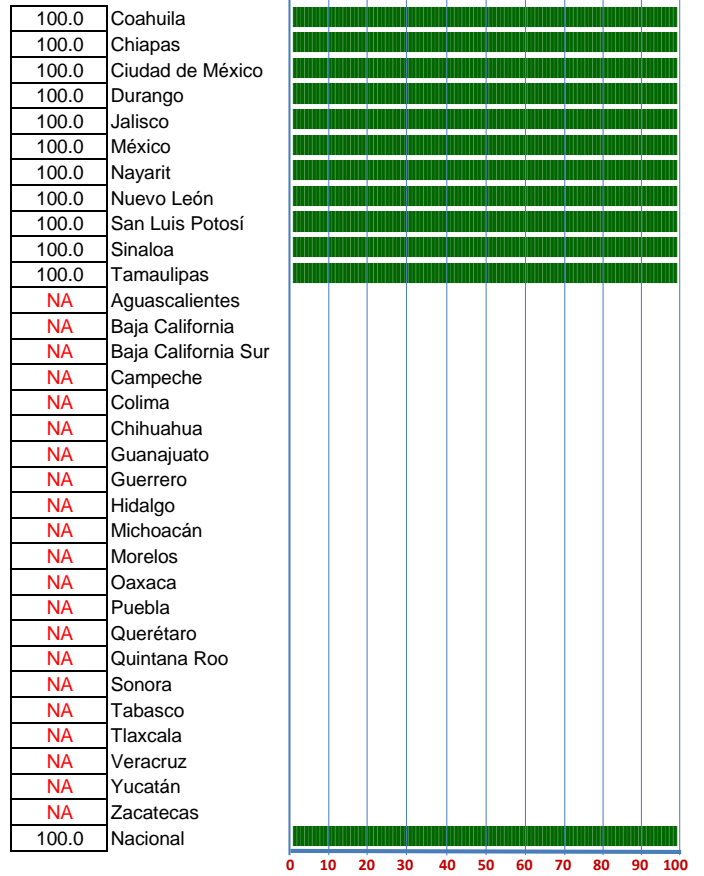

SISTEMA DE VIGILANCIA EPIDEMIOLÓGICA DE LEPROSIS

1ER TRIM 2016 - 1ER TRIM 2017

INDICE DE DESEMPEÑO VECTORIAL

VECTOR DIFERENCIA POR INDICE DE DESEMPEÑO

VECTOR DIFERENCIA POR INDICADOR

LUGAR	ESTADO	1ER TRIM 2016	1ER TRIM 2017			1	2	Magnitud
1	Chiapas	100.0	100.0	0.0		0.0	0.0	0.0
2	Ciudad de México	0.0	100.0	100.0		100.0	100.0	141.4
3	Durango	0.0	100.0	100.0		100.0	100.0	141.4
4	Nayarit	70.7	100.0	29.3		100.0	0.0	41.4
5	San Luis Potosí	100.0	100.0	0.0		0.0	0.0	0.0
6	Jalisco	79.1	85.0	5.9		16.7	0.0	8.4
7	Coahuila	0.0	74.5	74.5		33.3	100.0	105.4
8	Nuevo León	74.5	72.9	-1.6		-8.3	0.0	-2.3
9	México	0.0	70.7	70.7		0.0	100.0	100.0
10	Sinaloa	71.1	70.7	-0.4		-11.1	0.0	-0.6
11	Tamaulipas	79.1	70.7	-8.3		-50.0	0.0	-11.8
12	Aguascalientes	0.0	NA	0.0		0.0	0.0	0.0
13	Baja California	0.0	NA	0.0		0.0	0.0	0.0
14	Baja California Sur	0.0	NA	0.0		0.0	0.0	0.0
15	Campeche	0.0	NA	0.0		0.0	0.0	0.0
16	Colima	100.0	NA	-100.0		-100.0	-100.0	-141.4
17	Chihuahua	79.1	NA	-79.1		-50.0	-100.0	-111.8
18	Guanajuato	0.0	NA	0.0		0.0	0.0	0.0
19	Guerrero	72.1	NA	-72.1		-20.0	-100.0	-102.0
20	Hidalgo	0.0	NA	0.0		0.0	0.0	0.0
21	Michoacán	79.1	NA	-79.1		-50.0	-100.0	-111.8
22	Morelos	0.0	NA	0.0		0.0	0.0	0.0
23	Oaxaca	70.7	NA	-70.7		0.0	-100.0	-100.0
24	Puebla	0.0	NA	0.0		0.0	0.0	0.0
25	Querétaro	0.0	NA	0.0		0.0	0.0	0.0
26	Quintana Roo	0.0	NA	0.0		0.0	0.0	0.0
27	Sonora	0.0	NA	0.0		0.0	0.0	0.0
28	Tabasco	0.0	NA	0.0		0.0	0.0	0.0
29	Tlaxcala	0.0	NA	0.0		0.0	0.0	0.0
30	Veracruz	0.0	NA	0.0		0.0	0.0	0.0
31	Yucatán	0.0	NA	0.0		0.0	0.0	0.0
32	Zacatecas	0.0	NA	0.0		0.0	0.0	0.0
Nacional		74.2	79.8	5.7		20.8	0.0	8.0

INDICADORES

- 1 Oportunidad
- 2 Clasificación

SISTEMA DE VIGILANCIA EPIDEMIOLÓGICA DE INFLUENZA (SISVEFLU)

Caminando a la Excelencia

1ER TRIM 2017

LUGAR	ESTADO	Cobertura	Oportunidad	Calidad de muestra	Clasificación Final	Magnitud vectorial	Indice de desempeño vectorial	
1	Colima	100.0	91.1	93.8	95.3	190.2	95.1	
2	Morelos	100.0	86.7	96.3	95.8	189.7	94.8	
3	Tlaxcala	98.6	81.4	95.5	95.9	186.2	93.1	
4	Zacatecas	98.9	80.8	82.0	97.5	180.4	90.2	
5	Aguascalientes	99.4	78.2	79.9	97.8	178.8	89.4	
6	Guerrero	94.6	71.7	90.4	95.7	177.2	88.6	
7	Jalisco	96.1	75.7	84.6	95.4	176.7	88.3	
8	Hidalgo	86.5	77.1	90.0	98.1	176.5	88.2	
9	Quintana Roo	98.4	70.2	88.7	91.5	175.7	87.8	
10	Yucatán	79.7	80.4	90.0	98.6	175.0	87.5	
11	Guanajuato	100.0	74.7	72.2	98.3	174.5	87.3	
12	San Luis Potosí	97.7	60.2	86.2	98.6	174.1	87.1	
13	Veracruz	99.7	67.3	75.1	97.3	172.0	86.0	
14	Puebla	97.4	63.2	82.2	95.1	171.1	85.6	
15	Chiapas	70.8	82.1	86.9	97.2	169.5	84.8	
16	Querétaro	81.3	58.6	92.0	98.9	168.1	84.1	
17	Nuevo León	99.7	54.0	74.3	99.4	168.1	84.0	
18	Ciudad de México	94.3	56.5	83.0	96.2	168.0	84.0	
19	Michoacán	97.9	58.7	81.6	91.7	167.7	83.8	
20	Baja California	92.5	51.1	77.4	96.2	162.5	81.3	
21	Sinaloa	91.2	51.8	77.6	97.0	162.6	81.3	
22	Chihuahua	98.6	59.0	61.6	96.7	162.3	81.1	
23	Tabasco	81.1	68.0	79.7	92.2	161.4	80.7	
24	Tamaulipas	96.2	56.4	69.9	90.2	159.6	79.8	
25	Baja California Sur	88.6	41.8	78.4	97.5	158.9	79.4	
26	Coahuila	93.1	56.1	59.6	97.6	157.8	78.9	
27	Durango	92.4	60.7	53.4	98.6	157.5	78.8	
28	Oaxaca	95.0	42.6	60.5	93.6	152.5	76.3	
29	Sonora	48.4	66.4	87.0	93.0	151.6	75.8	
30	Campeche	83.6	54.7	60.0	95.4	150.6	75.3	
31	México	85.1	52.6	78.3	76.6	148.3	74.1	
32	Nayarit	71.8	41.7	56.3	87.3	133.0	66.5	
NACIONAL		93.0	62.5	79.8	95.3	167.3	83.7	
VECTOR MÁXIMO Y/O PONDERADOR		100	100	100	100	200	100	

0 10 20 30 40 50 60 70 80 90 100

Categoría	Intervalo	Gradientes de evaluación
Sobresaliente	90-100	
Satisfactorio	80-89	
Mínimo	60-79	
Precario	0-59	

INDICE DE DESEMPEÑO DEL 1ER TRIM 2017 POR INDICADOR

1 Cobertura

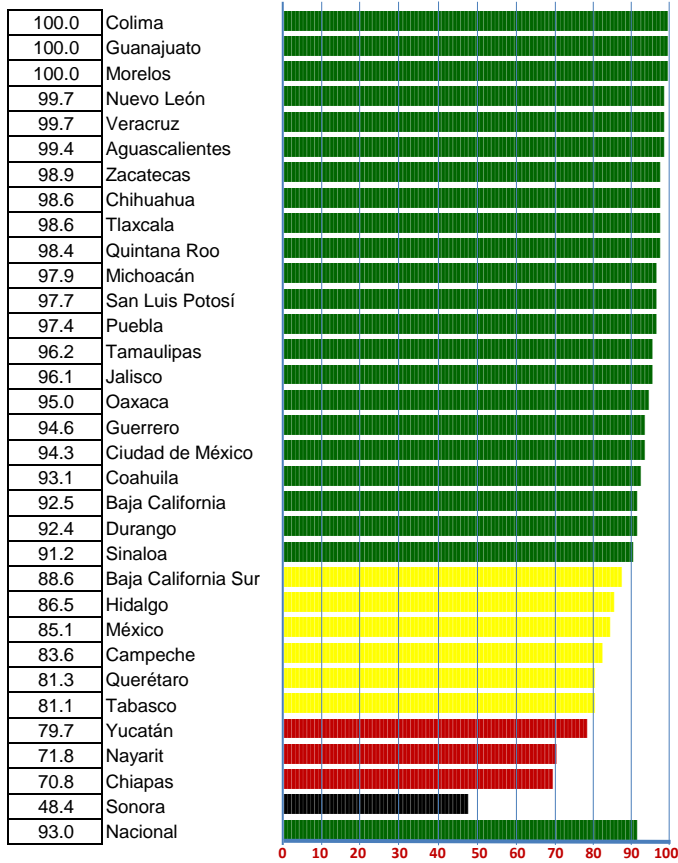

2 Oportunidad

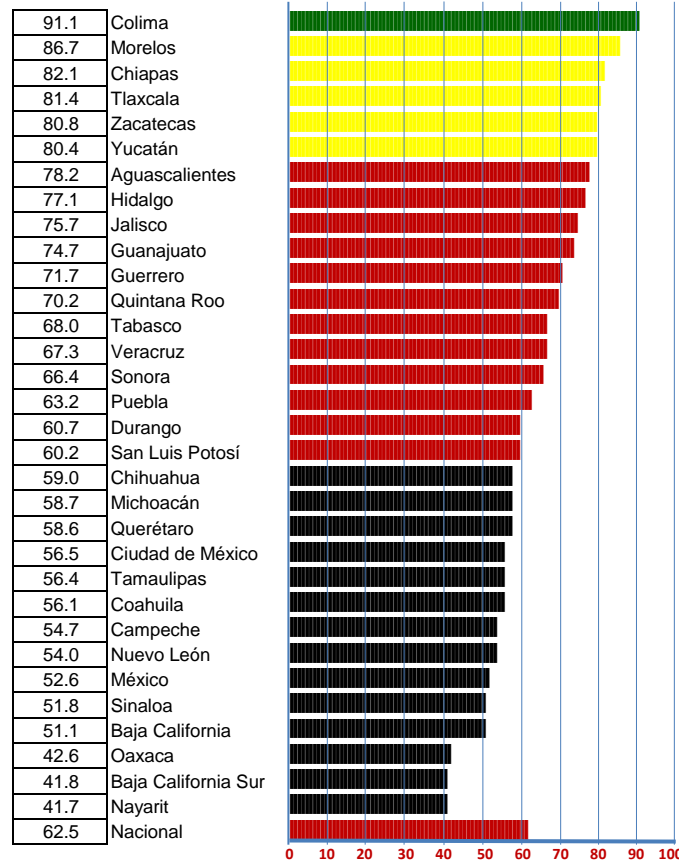

3 Calidad de muestra

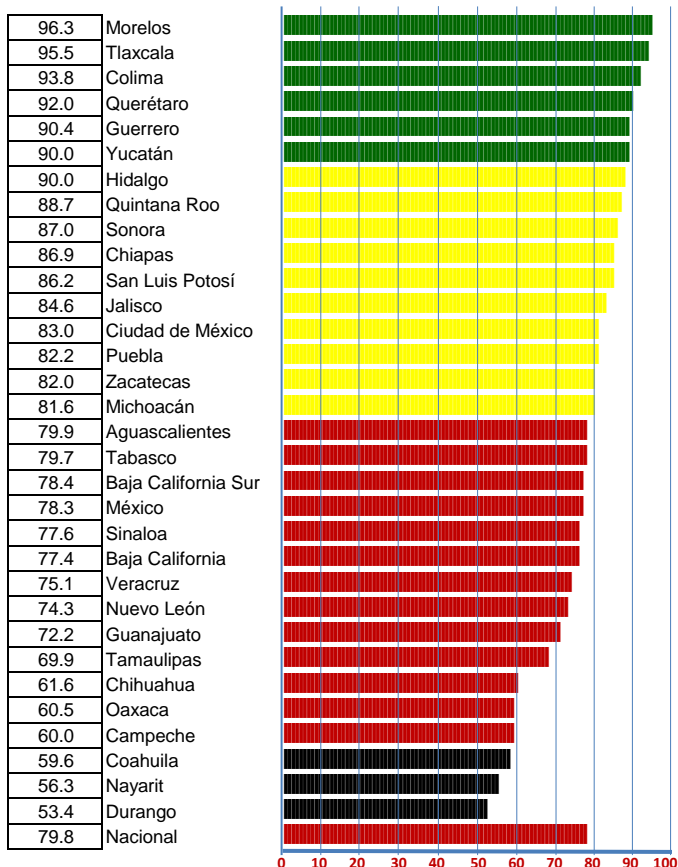

4 Clasificación Final

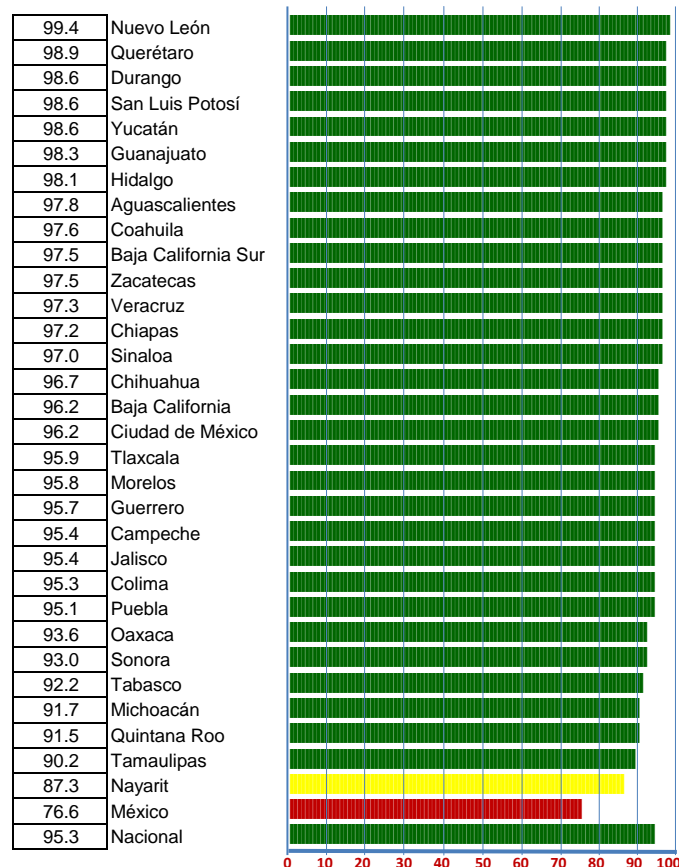

SISTEMA DE VIGILANCIA EPIDEMIOLÓGICA DE INFLUENZA (SISVEFLU)

1ER TRIM 2016 - 1ER TRIM 2017

INDICE DE DESEMPEÑO VECTORIAL

VECTOR DIFERENCIA POR INDICE DE DESEMPEÑO

VECTOR DIFERENCIA POR INDICADOR

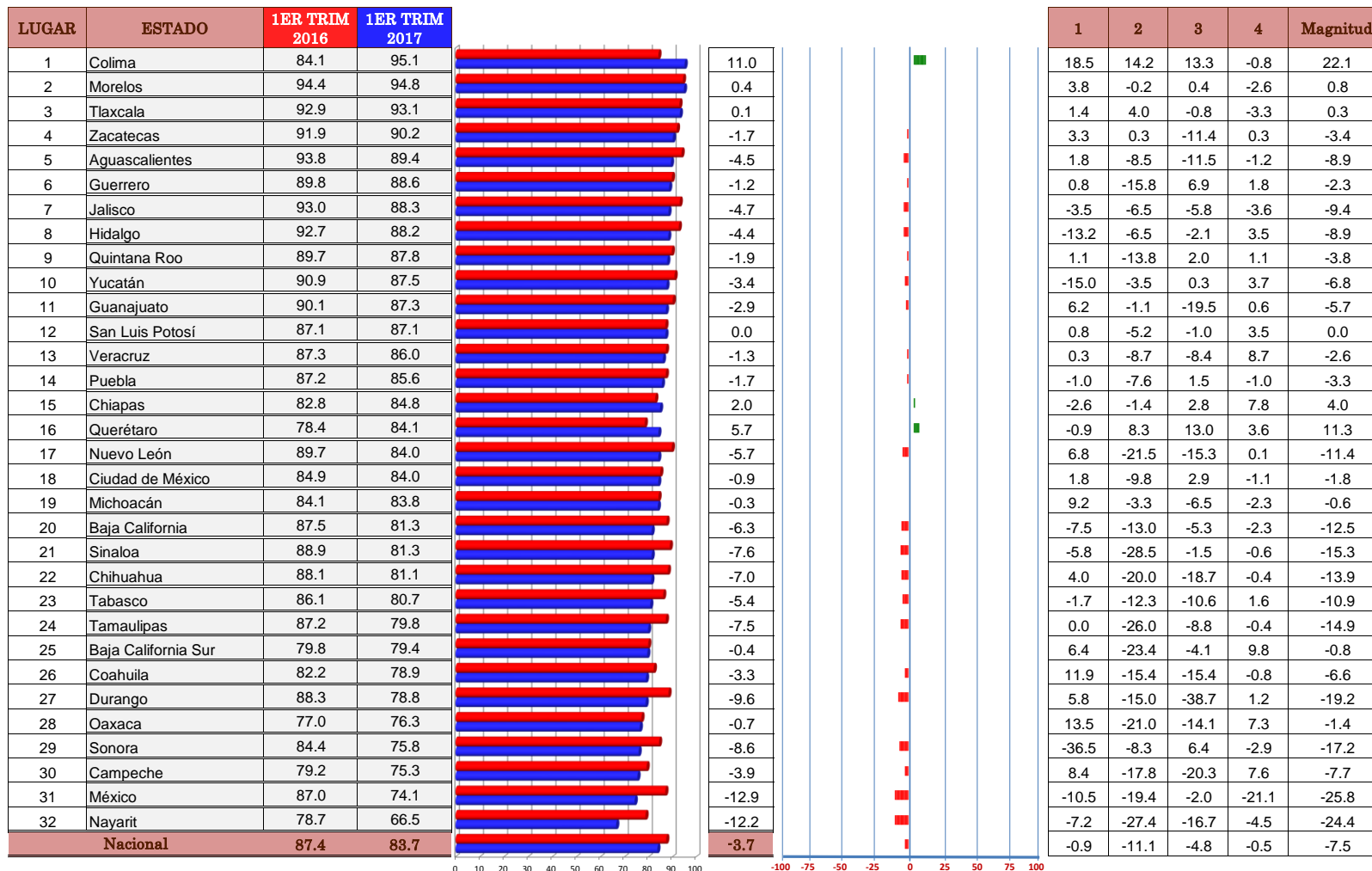

INDICADORES

- 1 Cobertura
- 2 Oportunidad
- 3 Calidad de muestra
- 4 Clasificación Final

RED HOSPITALARIA DE VIGILANCIA EPIDEMIOLÓGICA (RHOVE)

Caminando a la Excelencia

1ER TRIM 2017

LUGAR	ESTADO	Cobertura	Oportunidad de Casos	Oportunidad de brotes	Seguimiento de brotes	Magnitud vectorial	Indice de desempeño vectorial	
1	Hidalgo	100.0	100.0	100.0	100.0	200.0	100.0	
2	Veracruz	100.0	97.6	100.0	NA	171.8	99.2	
3	México	100.0	96.0	100.0	100.0	198.1	99.0	
4	Sonora	100.0	96.8	100.0	NA	171.4	98.9	
5	Guerrero	100.0	94.6	100.0	100.0	197.3	98.7	
6	Morelos	100.0	92.9	100.0	100.0	196.6	98.3	
7	Tamaulipas	100.0	92.9	100.0	100.0	196.5	98.3	
8	Chihuahua	95.0	96.7	100.0	100.0	195.9	97.9	
9	Yucatán	100.0	93.3	100.0	NA	169.4	97.8	
10	Quintana Roo	100.0	89.1	100.0	100.0	194.8	97.4	
11	Baja California	100.0	90.9	100.0	NA	168.1	97.1	
12	San Luis Potosí	100.0	87.4	100.0	100.0	194.0	97.0	
13	Nuevo León	100.0	75.5	100.0	100.0	189.0	94.5	
14	Nayarit	75.0	100.0	100.0	100.0	188.7	94.4	
15	Colima	100.0	79.7	100.0	NA	162.3	93.7	
16	Zacatecas	100.0	71.2	100.0	100.0	187.3	93.6	
17	Michoacán	100.0	70.5	100.0	100.0	187.0	93.5	
18	Querétaro	92.5	73.9	100.0	100.0	184.5	92.2	
19	Sinaloa	100.0	58.5	100.0	100.0	182.8	91.4	
20	Tlaxcala	100.0	88.2	100.0	75.0	182.8	91.4	
21	Aguascalientes	100.0	55.6	100.0	100.0	181.9	90.9	
22	Oaxaca	100.0	67.8	100.0	NA	156.8	90.5	
23	Tabasco	100.0	33.2	100.0	100.0	176.4	88.2	
24	Guanajuato	100.0	91.3	100.0	50.0	175.6	87.8	
25	Baja California Sur	100.0	91.7	100.0	0.0	168.5	84.3	
26	Campeche	66.7	82.8	100.0	NA	145.9	84.3	
27	Ciudad de México	100.0	20.8	80.0	100.0	163.8	81.9	
28	Chiapas	100.0	88.6	0.0	NA	133.6	77.1	
29	Jalisco	100.0	97.1	0.0	0.0	139.4	69.7	
30	Puebla	100.0	9.2	67.0	NA	120.7	69.7	
31	Coahuila	100.0	42.6	0.0	NA	108.7	62.7	
32	Durango	100.0	1.0	0.0	NA	100.0	57.7	
NACIONAL		97.8	81.1	85.8	86.9	176.2	88.1	
VECTOR MÁXIMO Y/O PONDERADOR		100	100	100	100	200	100	

NOTAS:

NA: NO APLICA

Categoría	Intervalo	Gradientes de evaluación
Sobresaliente	90-100	
Satisfactorio	80-89	
Mínimo	60-79	
Precario	0-59	

INDICE DE DESEMPEÑO DEL 1ER TRIM 2017 POR INDICADOR

1 Cobertura

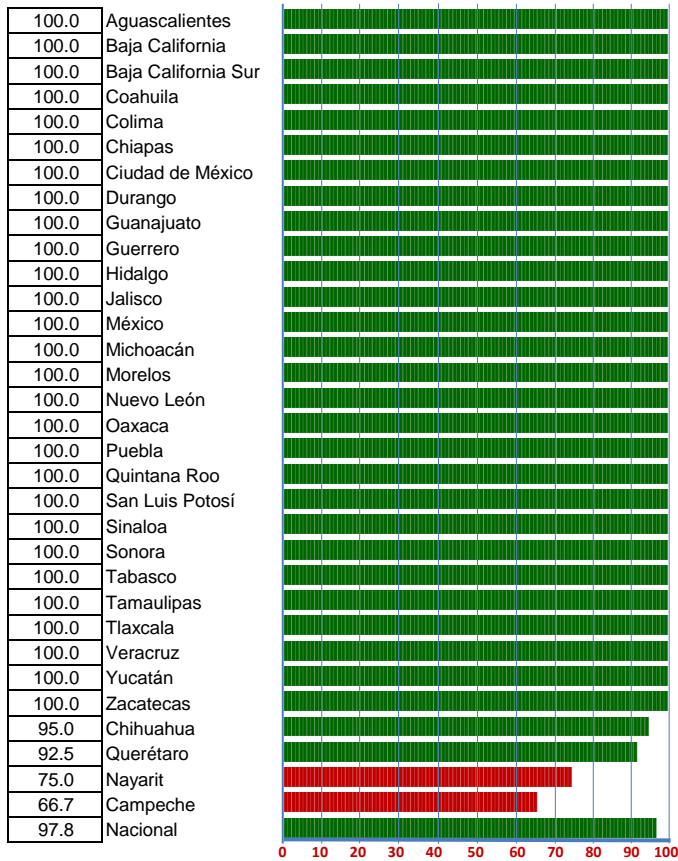

2 Oportunidad de Casos

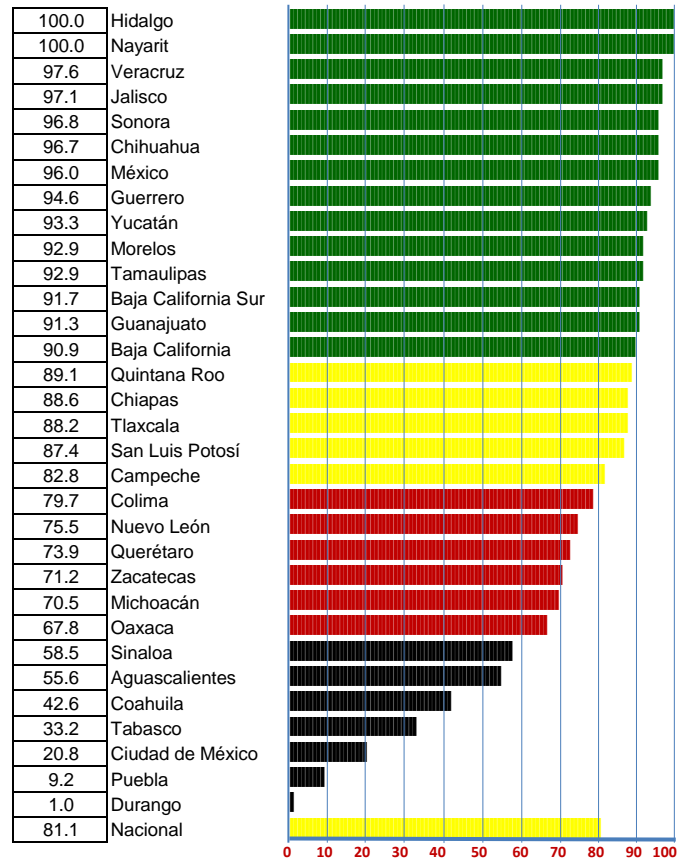

3 Oportunidad de brotes

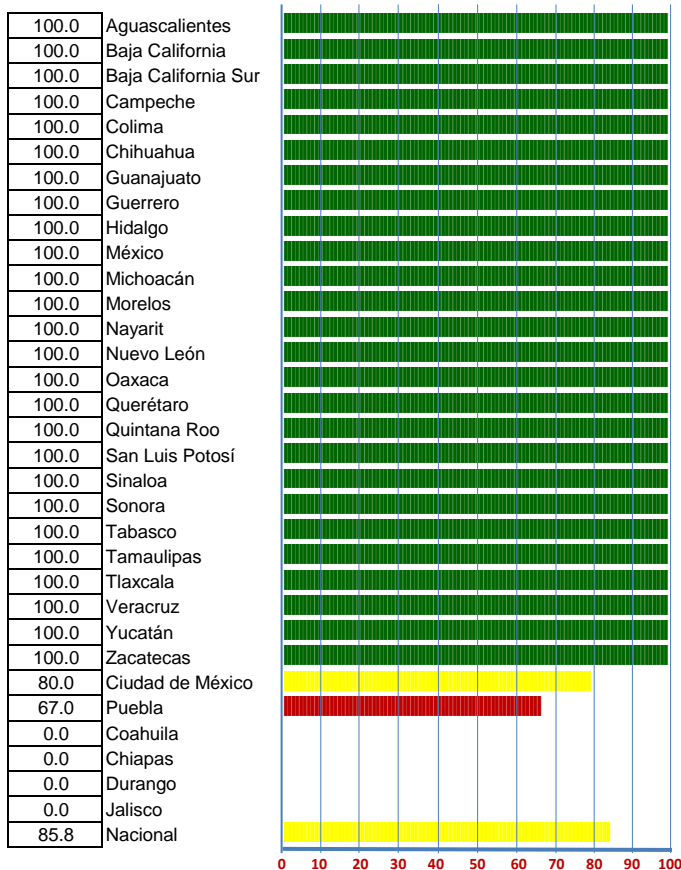

4 Seguimiento de brotes

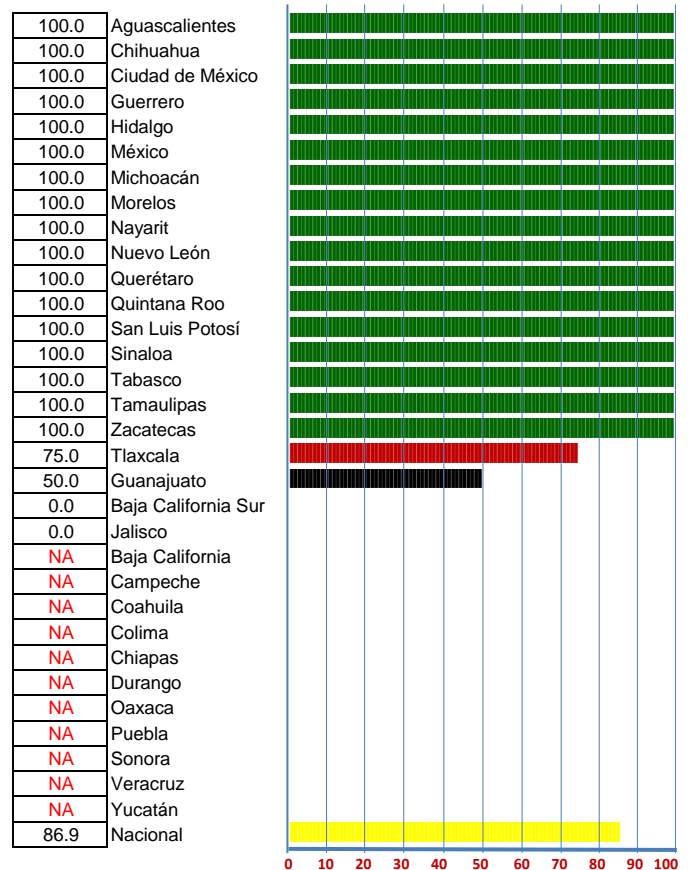

RED HOSPITALARIA DE VIGILANCIA EPIDEMIOLÓGICA (RHOVE)

1ER TRIM 2016 - 1ER TRIM 2017

INDICE DE DESEMPEÑO VECTORIAL

VECTOR DIFERENCIA POR INDICE DE DESEMPEÑO

VECTOR DIFERENCIA POR INDICADOR

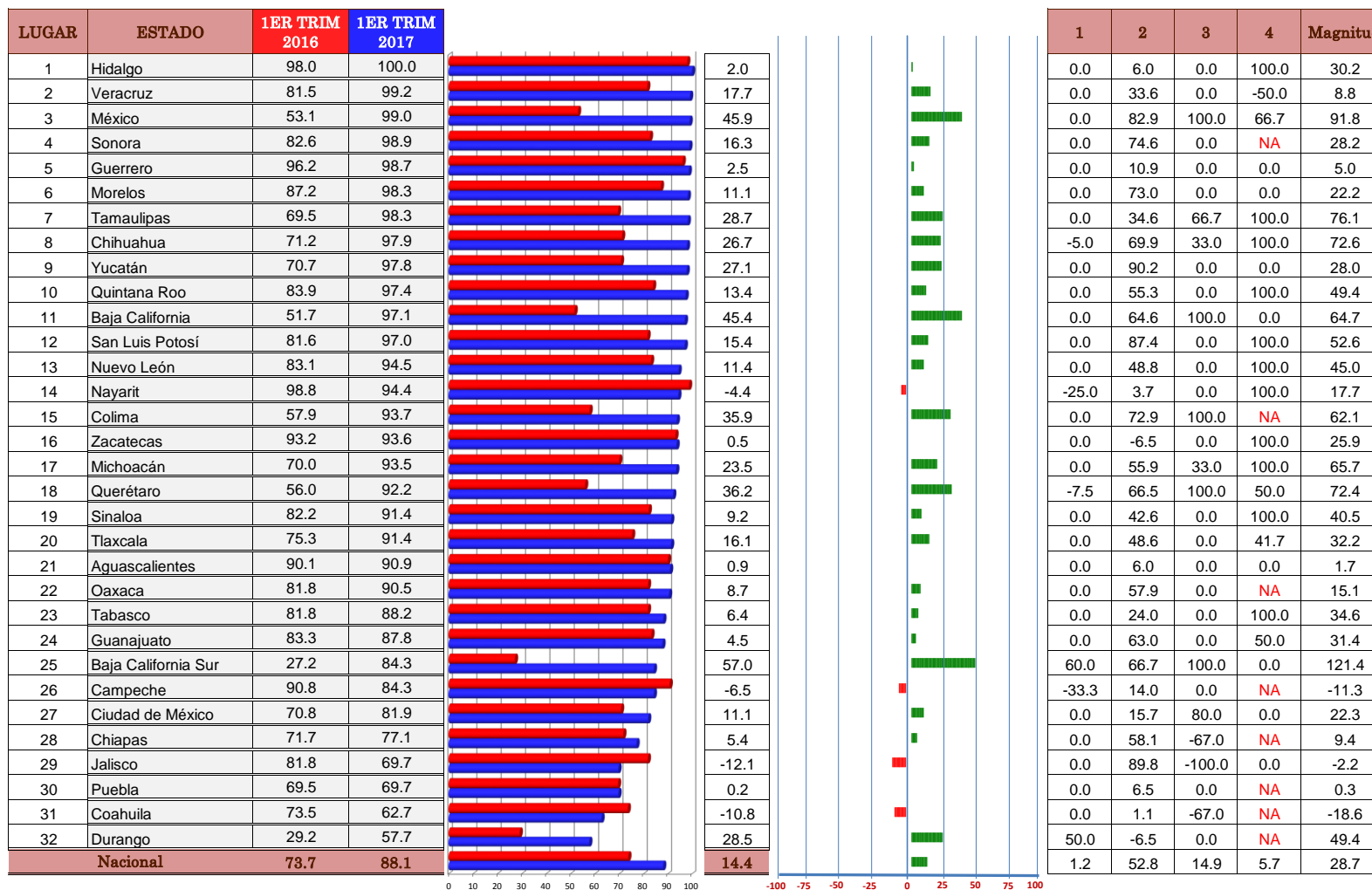

INDICADORES

- 1 Cobertura
- 2 Oportunidad de Casos
- 3 Oportunidad de brotes
- 4 Seguimiento de brotes

VIGILANCIA DE ENFERMEDADES NO TRANSMISIBLES

Caminando a la Excelencia

1ER TRIM 2017

LUGAR	ESTADO	SISTEMA DE VIGILANCIA EPIDEMIOLÓGICA DE DEFECTOS DEL TUBO NEURAL Y CRÁNEO FACIALES (DTN)	SISTEMA DE VIGILANCIA EPIDEMIOLÓGICA DE MORBILIDAD MATERNA SEVERA	SISTEMA DE VIGILANCIA EPIDEMIOLÓGICA DE LAS PATOLOGÍAS BUCALES (SIVEPAB)	SISTEMA DE VIGILANCIA EPIDEMIOLÓGICA DE DIABETES TIPO 2 (DT2)	SISTEMA DE VIGILANCIA EPIDEMIOLÓGICA DE TEMPERATURAS NATURALES EXTREMAS (TNE)	Magnitud vectorial	Índice de desempeño vectorial	
1	Baja California Sur	100.0	100.0	93.8	98.2	100.0	220.1	98.4	
2	Guanajuato	97.4	100.0	92.9	100.0	100.0	219.4	98.1	
3	Hidalgo	91.0	100.0	100.0	99.0	100.0	219.3	98.1	
4	Chiapas	100.0	100.0	91.6	98.2	100.0	219.2	98.0	
5	Aguascalientes	100.0	100.0	91.0	96.1	100.0	218.0	97.5	
6	Sonora	91.4	100.0	95.1	99.1	100.0	217.3	97.2	
7	Morelos	100.0	100.0	92.9	90.0	100.0	216.2	96.7	
8	Colima	100.0	100.0	87.9	94.8	100.0	216.1	96.6	
9	Tlaxcala	88.4	100.0	99.2	93.8	100.0	215.5	96.4	
10	Zacatecas	80.0	100.0	98.6	99.5	100.0	214.5	95.9	
11	Tamaulipas	92.9	100.0	93.4	92.7	100.0	214.4	95.9	
12	Veracruz	89.5	100.0	92.7	94.8	100.0	213.5	95.5	
13	Tabasco	100.0	100.0	96.8	88.9	90.0	213.0	95.3	
14	Michoacán	93.2	100.0	99.5	81.6	100.0	212.7	95.1	
15	Yucatán	85.0	100.0	92.8	94.4	100.0	211.5	94.6	
16	Baja California	91.6	100.0	94.3	81.7	100.0	209.7	93.8	
17	Querétaro	100.0	100.0	95.5	68.1	100.0	209.2	93.6	
18	Jalisco	90.5	100.0	93.8	77.4	100.0	207.3	92.7	
19	Quintana Roo	93.4	83.3	88.5	96.0	100.0	206.7	92.4	
20	San Luis Potosí	100.0	50.0	100.0	98.3	100.0	205.3	91.8	
21	Chihuahua	88.9	64.7	99.7	95.6	100.0	202.9	90.7	
22	Nayarit	52.7	100.0	96.9	90.5	100.0	200.9	89.8	
23	México	78.9	100.0	94.6	78.8	90.0	198.7	88.9	
24	Oaxaca	73.8	100.0	91.4	68.7	100.0	196.3	87.8	
25	Campeche	100.0	33.3	86.4	97.6	100.0	195.2	87.3	
26	Nuevo León	96.3	11.1	89.5	100.0	100.0	193.4	86.5	
27	Coahuila	92.0	25.0	98.6	92.0	100.0	193.1	86.3	
28	Ciudad de México	81.7	100.0	93.6	27.9	100.0	190.3	85.1	
29	Sinaloa	78.6	51.5	100.0	84.2	100.0	189.5	84.8	
30	Guerrero	91.1	50.0	91.3	87.2	90.0	186.7	83.5	
31	Puebla	100.0	30.8	99.2	62.8	100.0	186.3	83.3	
32	Durango	100.0	0.0	89.7	72.4	100.0	182.4	81.6	
NACIONAL		91.3	81.2	94.7	88.1	99.0	203.6	91.1	
VECTOR MÁXIMO Y/O PONDERADOR		100	100	100	100	100	223.6	100	

Categoría	Intervalo	Gradientes de evaluación
Sobresaliente	90-100	
Satisfactorio	80-89	
Mínimo	60-79	
Precario	0-59	

INDICE DE DESEMPEÑO DEL 1ER TRIM 2017 POR INDICADOR

1 SISTEMA DE VIGILANCIA EPIDEMIOLÓGICA DE DEFECTOS DEL TUBO NEURAL Y CRÁNEO FACIALES (DTN)

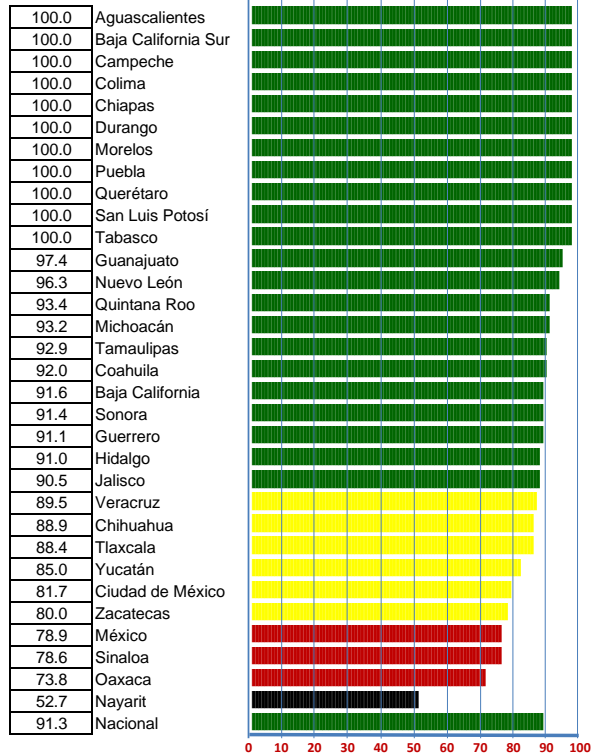

2 SISTEMA DE VIGILANCIA EPIDEMIOLÓGICA DE MORBILIDAD MATERNA SEVERA

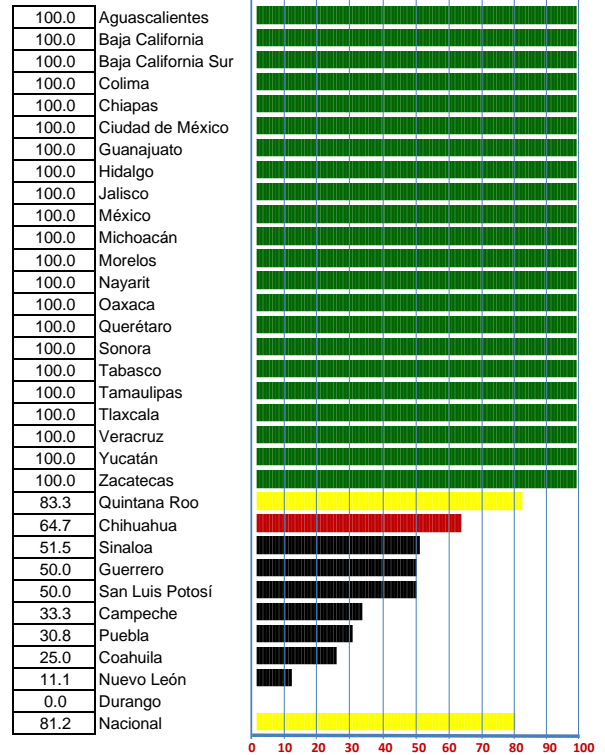

3 SISTEMA DE VIGILANCIA EPIDEMIOLÓGICA DE LAS PATOLOGÍAS BUCALES (SIVEPAB)

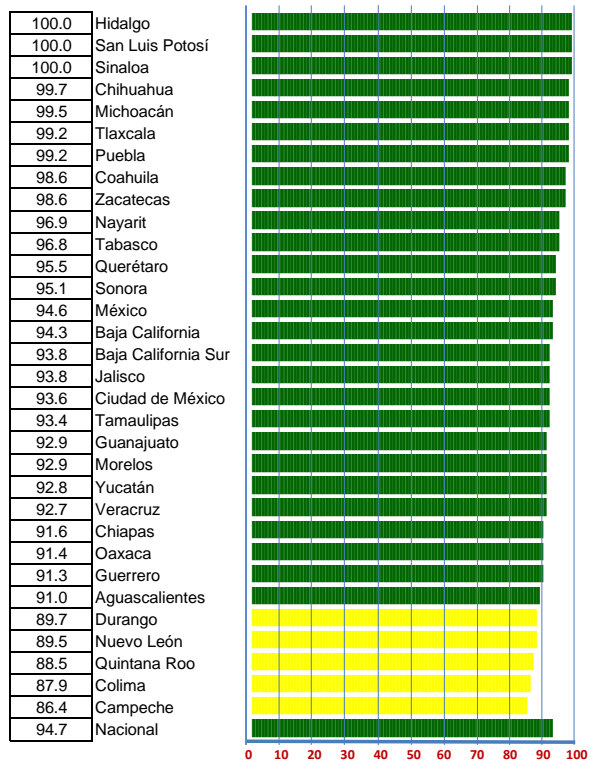

4 SISTEMA DE VIGILANCIA EPIDEMIOLÓGICA DE DIABETES TIPO 2 (DT2)

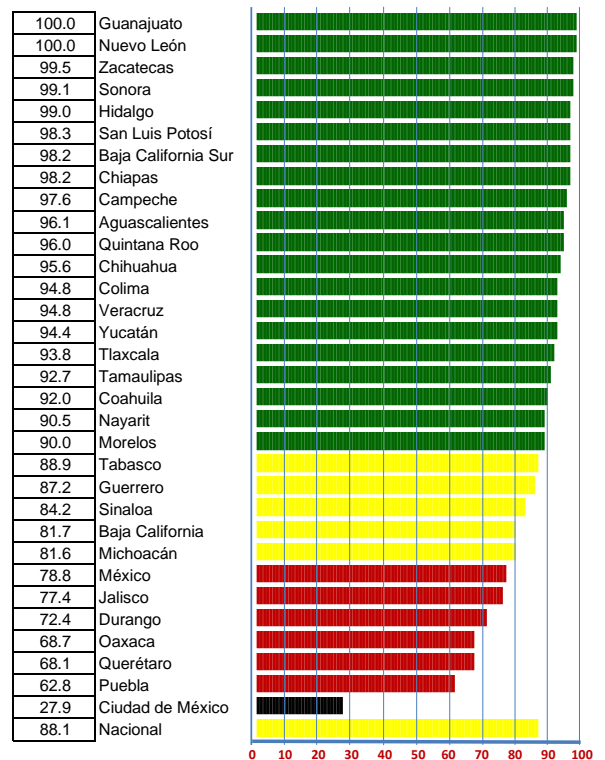

5 SISTEMA DE VIGILANCIA EPIDEMIOLÓGICA DE TEMPERATURAS NATURALES EXTREMAS (TNE)

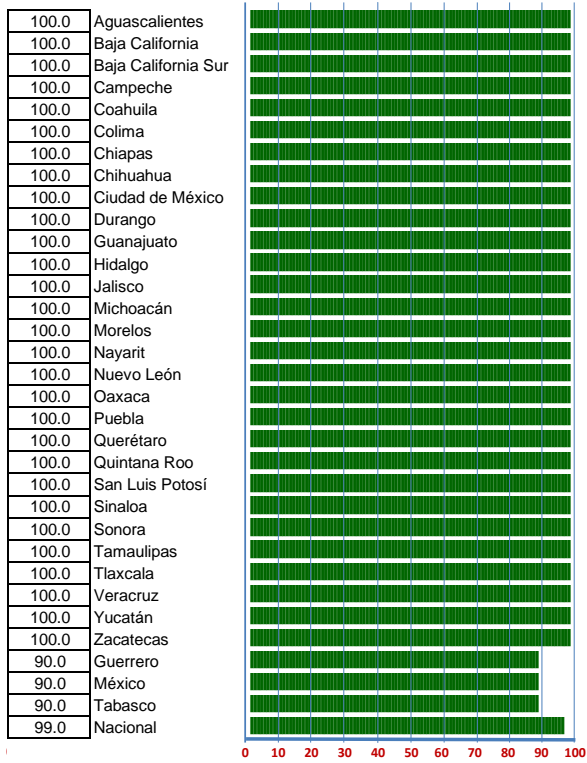

VIGILANCIA DE ENFERMEDADES NO TRANSMISIBLES

1ER TRIM 2016 - 1ER TRIM 2017

INDICE DE DESEMPEÑO VECTORIAL

VECTOR DIFERENCIA POR INDICE DE DESEMPEÑO

VECTOR DIFERENCIA POR INDICADOR

LUGAR	ESTADO	1ER TRIM 2016	1ER TRIM 2017
1	Baja California Sur	73.7	98.4
2	Guanajuato	86.6	98.1
3	Hidalgo	81.3	98.1
4	Chiapas	84.7	98.0
5	Aguascalientes	78.6	97.5
6	Sonora	72.2	97.2
7	Morelos	84.6	96.7
8	Colima	79.0	96.6
9	Tlaxcala	71.3	96.4
10	Zacatecas	79.9	95.9
11	Tamaulipas	82.5	95.9
12	Veracruz	80.4	95.5
13	Tabasco	78.2	95.3
14	Michoacán	59.3	95.1
15	Yucatán	83.7	94.6
16	Baja California	71.6	93.8
17	Querétaro	55.4	93.6
18	Jalisco	77.1	92.7
19	Quintana Roo	72.2	92.4
20	San Luis Potosí	82.2	91.8
21	Chihuahua	77.7	90.7
22	Nayarit	83.6	89.8
23	México	61.5	88.9
24	Oaxaca	67.2	87.8
25	Campeche	85.8	87.3
26	Nuevo León	83.3	86.5
27	Coahuila	80.1	86.3
28	Ciudad de México	71.1	85.1
29	Sinaloa	71.9	84.8
30	Guerrero	85.4	83.5
31	Puebla	73.4	83.3
32	Durango	82.1	81.6
Nacional		75.6	91.1

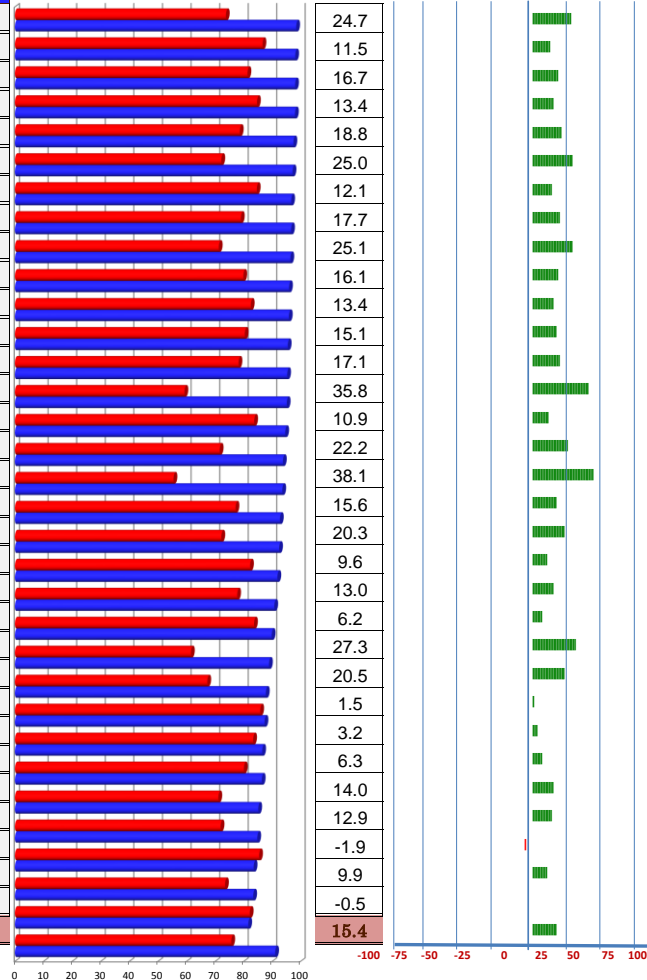

1	2	3	4	5	Magnitud
0.0	100.0	2.7	25.1	20.0	72.6
-2.6	100.0	3.6	0.0	0.0	46.1
0.8	100.0	2.6	7.7	0.0	56.6
0.0	100.0	11.4	5.1	0.0	49.8
6.9	100.0	-3.9	18.2	0.0	60.7
15.9	100.0	5.1	27.4	0.0	73.0
7.1	100.0	6.9	-10.0	0.0	47.0
0.0	100.0	4.8	24.3	0.0	58.1
9.3	100.0	-0.8	30.0	0.0	73.0
0.9	100.0	-1.0	3.2	0.0	54.8
-7.1	100.0	8.7	7.8	0.0	49.4
-6.5	100.0	4.6	13.4	0.0	52.7
0.0	100.0	1.1	9.3	0.0	56.7
17.7	100.0	2.2	-9.8	100.0	94.2
-15.0	100.0	1.3	4.9	0.0	44.1
11.3	100.0	10.1	18.0	0.0	66.5
23.0	100.0	7.6	-11.7	100.0	98.3
-1.4	100.0	-3.2	4.3	0.0	53.1
2.9	83.3	-2.7	44.7	0.0	62.4
0.0	50.0	1.5	3.7	10.0	40.9
10.3	64.7	1.0	6.3	0.0	47.5
-47.3	100.0	-1.3	1.2	0.0	33.6
13.1	100.0	6.1	12.4	10.0	75.7
73.8	100.0	8.7	-21.3	0.0	61.8
0.0	33.3	-2.1	0.5	0.0	23.6
5.4	11.1	-5.5	2.5	0.0	26.8
3.7	25.0	12.8	3.5	0.0	33.0
13.9	100.0	5.2	-47.2	0.0	48.1
25.9	51.5	8.7	-4.6	0.0	45.7
-8.9	50.0	5.7	-8.6	-10.0	15.9
18.5	30.8	3.0	-7.5	0.0	39.5
0.0	0.0	0.8	-11.1	0.0	18.2
4.7	81.2	3.8	4.7	7.1	52.3

INDICADORES

- 1 SISTEMA DE VIGILANCIA EPIDEMIOLÓGICA DE DEFECTOS DEL TUBO NEURAL Y CRÁNEO FACIALES (DTN)
- 2 SISTEMA DE VIGILANCIA EPIDEMIOLÓGICA DE MORBILIDAD MATERNA SEVERA
- 3 SISTEMA DE VIGILANCIA EPIDEMIOLÓGICA DE LAS PATOLOGÍAS BUCALES (SIVPAB)
- 4 SISTEMA DE VIGILANCIA EPIDEMIOLÓGICA DE DIABETES TIPO 2 (DT2)
- 5 SISTEMA DE VIGILANCIA EPIDEMIOLÓGICA DE TEMPERATURAS NATURALES EXTREMAS (TNE)

SISTEMA DE VIGILANCIA EPIDEMIOLÓGICA DE DEFECTOS DEL TUBO NEURAL Y CRÁNEO FACIALES (DTN)

Caminando a la Excelencia

1ER TRIM 2017

LUGAR	ESTADO	Oportunidad	Calidad	Magnitud vectorial	Indice de desempeño vectorial	
1	Aguascalientes	100.0	100.0	141.4	100.0	
2	Baja California Sur	100.0	100.0	141.4	100.0	
3	Campeche	100.0	100.0	141.4	100.0	
4	Colima	100.0	100.0	141.4	100.0	
5	Chiapas	100.0	100.0	141.4	100.0	
6	Durango	100.0	100.0	141.4	100.0	
7	Morelos	100.0	100.0	141.4	100.0	
8	Puebla	100.0	100.0	141.4	100.0	
9	Querétaro	100.0	100.0	141.4	100.0	
10	San Luis Potosí	100.0	100.0	141.4	100.0	
11	Tabasco	100.0	100.0	141.4	100.0	
12	Guanajuato	97.4	97.4	137.7	97.4	
13	Nuevo León	100.0	92.5	136.2	96.3	
14	Quintana Roo	86.4	100.0	132.1	93.4	
15	Michoacán	90.9	95.5	131.8	93.2	
16	Tamaulipas	92.9	92.9	131.3	92.9	
17	Coahuila	83.3	100.0	130.2	92.0	
18	Baja California	82.4	100.0	129.5	91.6	
19	Sonora	81.8	100.0	129.2	91.4	
20	Guerrero	84.8	97.0	128.9	91.1	
21	Hidalgo	81.0	100.0	128.7	91.0	
22	Jalisco	83.3	97.2	128.0	90.5	
23	Veracruz	87.7	91.2	126.6	89.5	
24	Chihuahua	88.9	88.9	125.7	88.9	
25	Tlaxcala	100.0	75.0	125.0	88.4	
26	Yucatán	66.7	100.0	120.2	85.0	
27	Ciudad de México	67.7	93.5	115.5	81.7	
28	Zacatecas	80.0	80.0	113.1	80.0	
29	México	71.4	85.7	111.6	78.9	
30	Sinaloa	66.7	88.9	111.1	78.6	
31	Oaxaca	42.9	95.2	104.4	73.8	
32	Nayarit	33.3	66.7	74.5	52.7	
NACIONAL		86.6	95.7	129.1	91.3	
VECTOR MÁXIMO Y/O PONDERADOR		100	100	141.4	100	

0 10 20 30 40 50 60 70 80 90 100

Categoría	Intervalo	Gradientes de evaluación
Sobresaliente	100	
Satisfactorio	80-99	
Mínimo	60-79	
Precario	0-59	

INDICE DE DESEMPEÑO DEL 1ER TRIM 2017 POR INDICADOR

1 Oportunidad

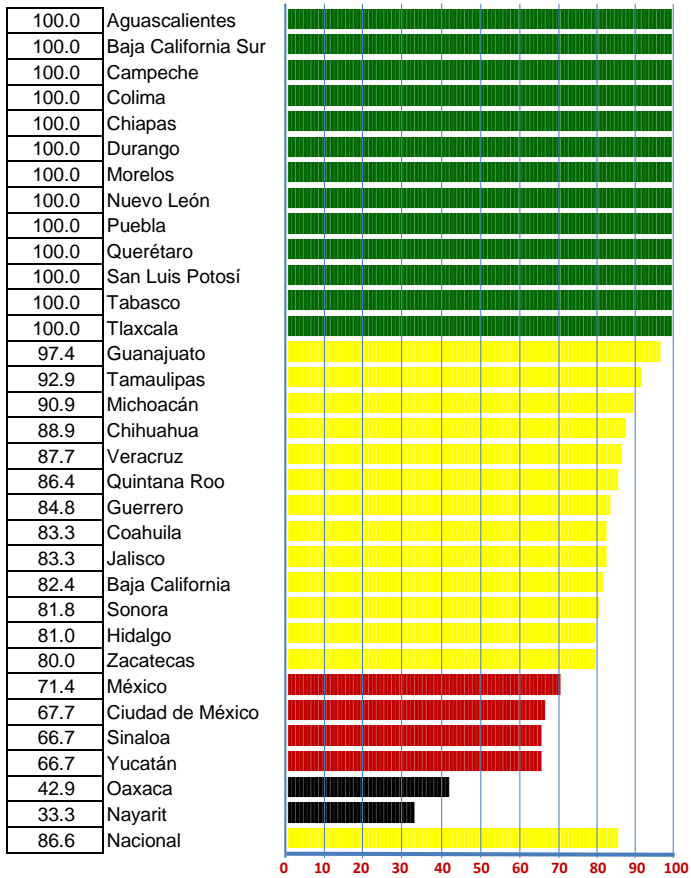

2 Calidad

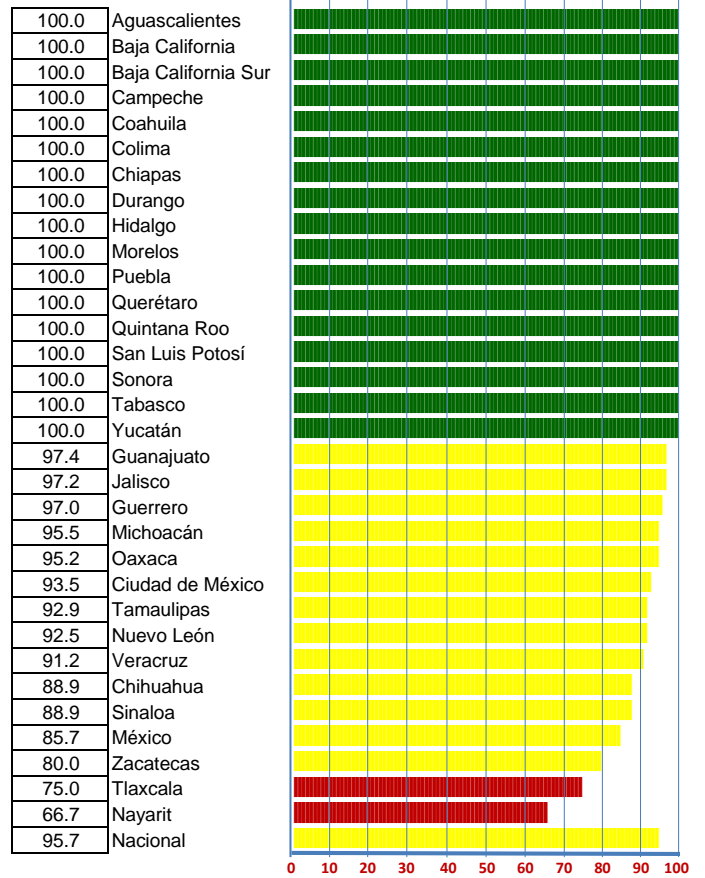

SISTEMA DE VIGILANCIA EPIDEMIOLÓGICA DE DEFECTOS DEL TUBO NEURAL Y CRÁNEO FACIALES (DTN)

1ER TRIM 2016 - 1ER TRIM 2017

INDICE DE DESEMPEÑO VECTORIAL

VECTOR DIFERENCIA POR INDICE DE DESEMPEÑO

VECTOR DIFERENCIA POR INDICADOR

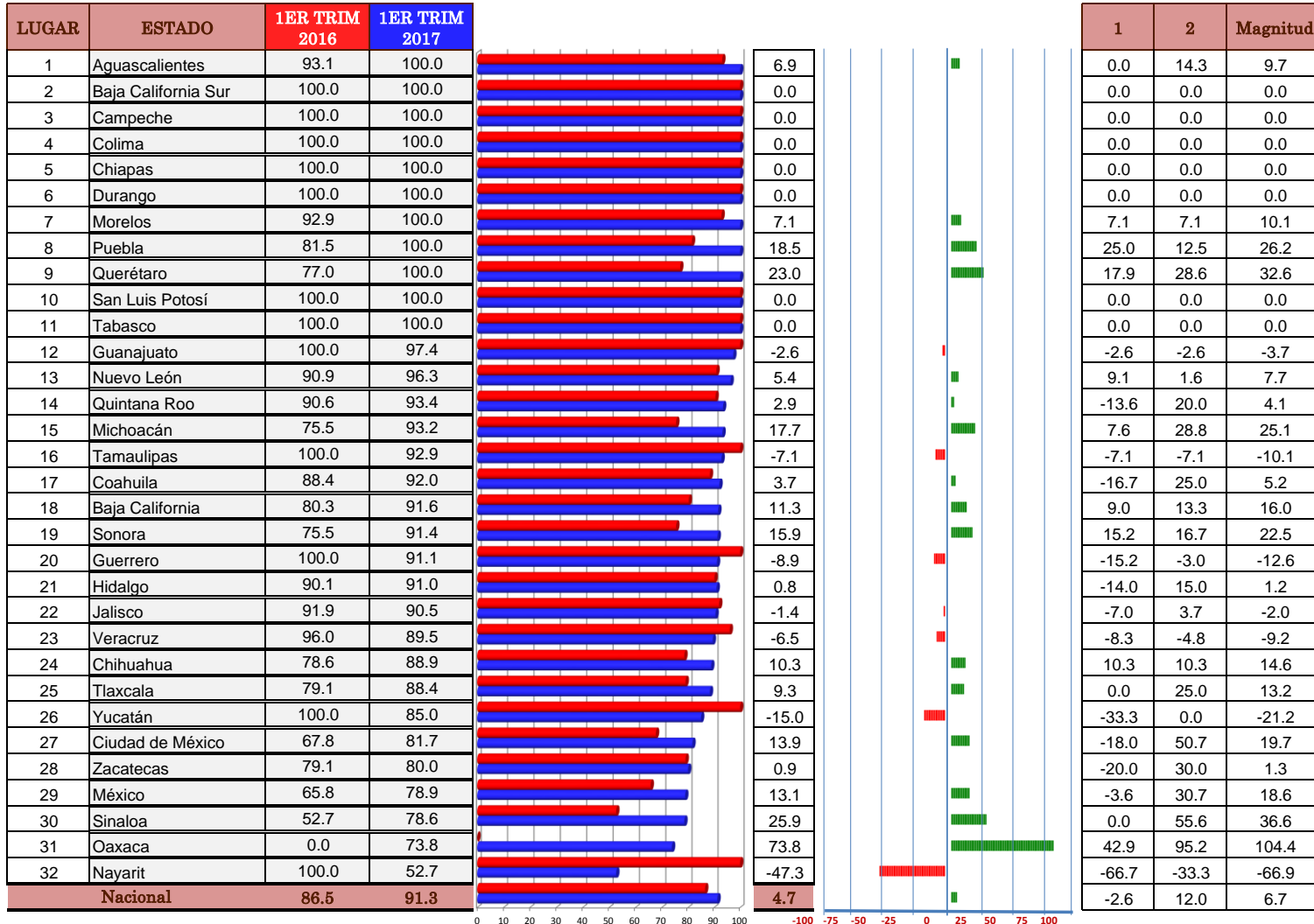

INDICADORES

- 1 Oportunidad
- 2 Calidad

SISTEMA DE VIGILANCIA EPIDEMIOLÓGICA DE MORBILIDAD MATERNA SEVERA

Caminando a la Excelencia

1ER TRIM 2017

LUGAR	ESTADO	Cobertura	Oportunidad en la notificación de Morbilidad Materna Severa	Magnitud vectorial	Indice de desempeño vectorial	
1	Aguascalientes	100.0	NA	100.0	100.0	
2	Baja California	100.0	NA	100.0	100.0	
3	Baja California Sur	100.0	NA	100.0	100.0	
4	Colima	100.0	NA	100.0	100.0	
5	Chiapas	100.0	NA	100.0	100.0	
6	Ciudad de México	100.0	NA	100.0	100.0	
7	Guanajuato	100.0	NA	100.0	100.0	
8	Hidalgo	100.0	NA	100.0	100.0	
9	Jalisco	100.0	NA	100.0	100.0	
10	México	100.0	NA	100.0	100.0	
11	Michoacán	100.0	NA	100.0	100.0	
12	Morelos	100.0	NA	100.0	100.0	
13	Nayarit	100.0	NA	100.0	100.0	
14	Oaxaca	100.0	NA	100.0	100.0	
15	Querétaro	100.0	NA	100.0	100.0	
16	Sonora	100.0	NA	100.0	100.0	
17	Tabasco	100.0	NA	100.0	100.0	
18	Tamaulipas	100.0	NA	100.0	100.0	
19	Tlaxcala	100.0	NA	100.0	100.0	
20	Veracruz	100.0	NA	100.0	100.0	
21	Yucatán	100.0	NA	100.0	100.0	
22	Zacatecas	100.0	NA	100.0	100.0	
23	Quintana Roo	83.3	NA	83.3	83.3	
24	Chihuahua	64.7	NA	64.7	64.7	
25	Sinaloa	51.5	NA	51.5	51.5	
26	Guerrero	50.0	NA	50.0	50.0	
27	San Luis Potosí	50.0	NA	50.0	50.0	
28	Campeche	33.3	NA	33.3	33.3	
29	Puebla	30.8	NA	30.8	30.8	
30	Coahuila	25.0	NA	25.0	25.0	
31	Nuevo León	11.1	NA	11.1	11.1	
32	Durango	0.0	NA	0.0	0.0	
NACIONAL		81.2	NA	81.2	81.2	
VECTOR MÁXIMO Y/O PONDERADOR		100	100	141.4	100	

NOTAS:

NA: NO APLICA

Categoría	Intervalo	Gradientes de evaluación
Sobresaliente	90-100	
Satisfactorio	70-89	
Mínimo	50-69	
Precario	0-50	

INDICE DE DESEMPEÑO DEL 1ER TRIM 2017 POR INDICADOR

1 Cobertura

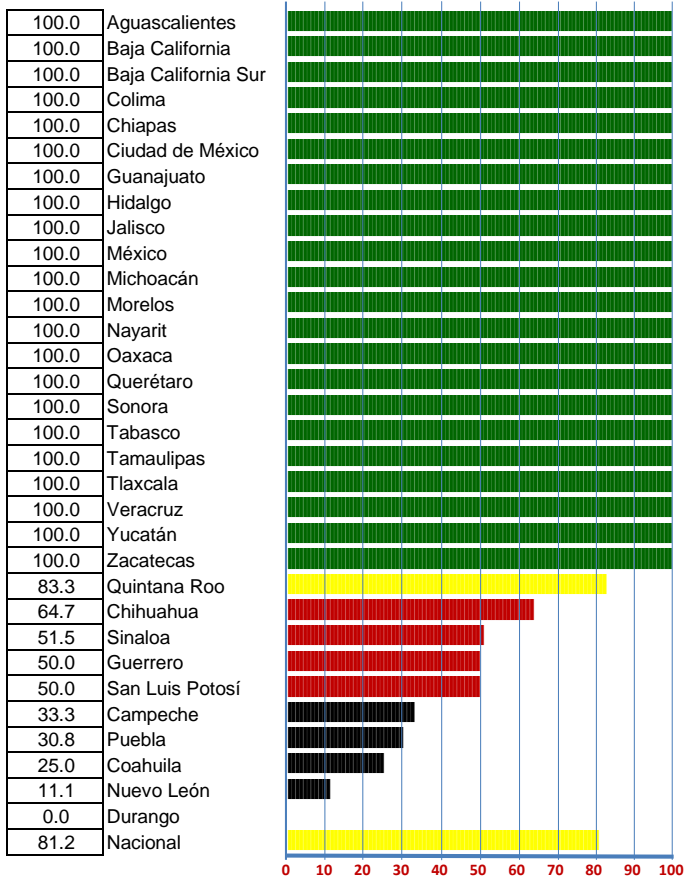

2 Oportunidad en la notificación de Morbilidad Materna Severa



SISTEMA DE VIGILANCIA EPIDEMIOLÓGICA DE MORBILIDAD MATERNA SEVERA

1ER TRIM 2016 - 1ER TRIM 2017

INDICE DE DESEMPEÑO VECTORIAL

VECTOR DIFERENCIA POR INDICE DE DESEMPEÑO

VECTOR DIFERENCIA POR INDICADOR

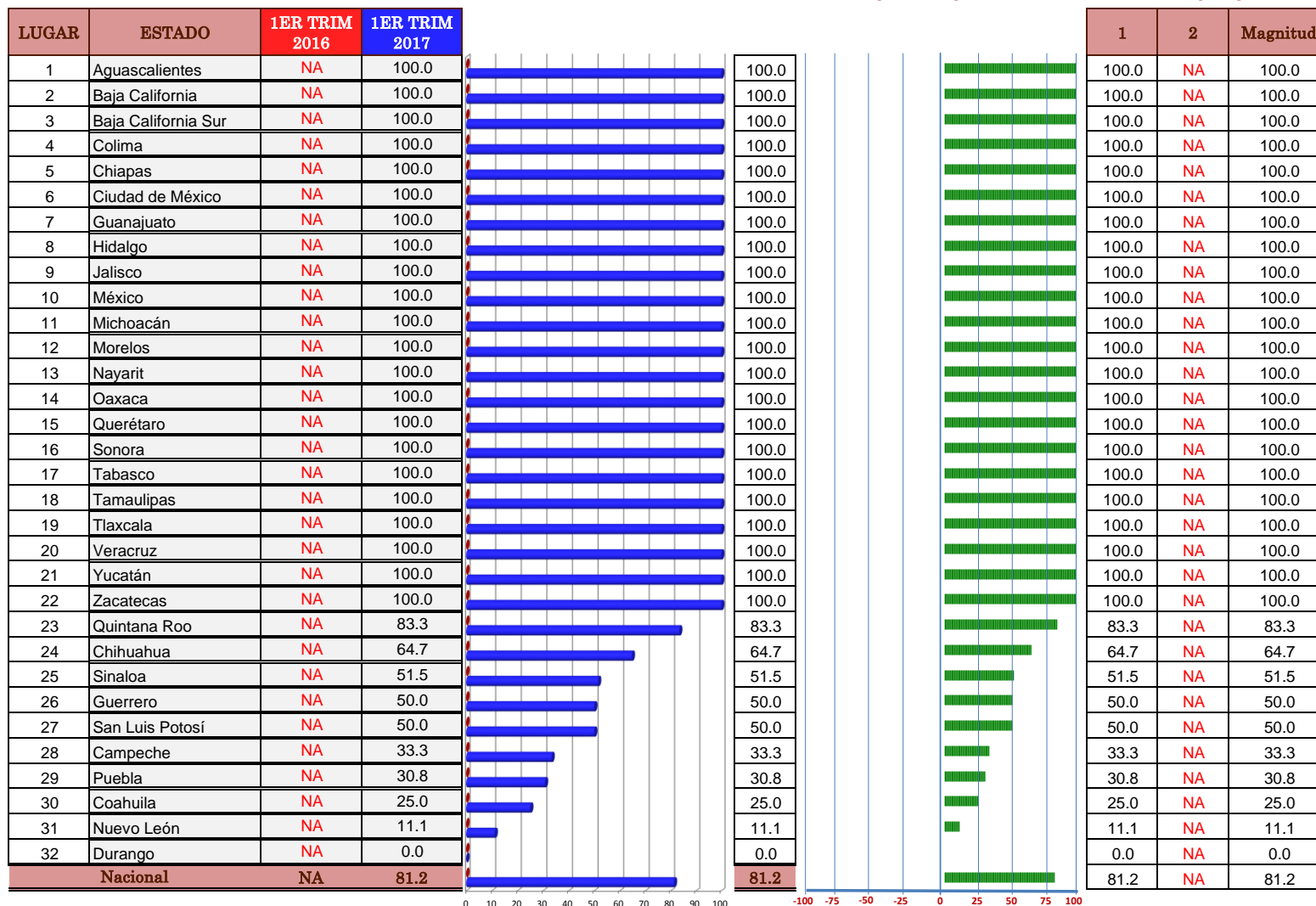

INDICADORES

- 1 Cobertura
- 2 Oportunidad en la notificación de Morbilidad Materna Severa

SISTEMA DE VIGILANCIA EPIDEMIOLÓGICA DE LAS PATOLOGÍAS BUCALES (SIVEPAB)

Caminando a la Excelencia

1ER TRIM 2017

LUGAR	ESTADO	Calidad	Cobertura	Consistencia	Magnitud vectorial	Indice de desempeño vectorial	
1	Hidalgo	100.0	100.0	100.0	61.6	100.0	
2	San Luis Potosí	100.0	100.0	100.0	61.6	100.0	
3	Sinaloa	100.0	100.0	100.0	61.6	100.0	
4	Chihuahua	100.0	100.0	98.6	61.4	99.7	
5	Michoacán	99.2	100.0	100.0	61.3	99.5	
6	Tlaxcala	98.8	100.0	100.0	61.2	99.2	
7	Puebla	98.7	100.0	100.0	61.1	99.2	
8	Coahuila	97.8	100.0	100.0	60.8	98.6	
9	Zacatecas	97.8	100.0	100.0	60.8	98.6	
10	Nayarit	97.5	100.0	93.9	59.7	96.9	
11	Tabasco	96.8	92.9	98.6	59.7	96.8	
12	Querétaro	93.1	100.0	100.0	58.9	95.5	
13	Sonora	98.2	85.7	90.1	58.6	95.1	
14	México	96.3	89.5	92.2	58.3	94.6	
15	Baja California	91.3	100.0	100.0	58.2	94.3	
16	Baja California Sur	92.9	87.5	98.8	57.8	93.8	
17	Jalisco	90.4	100.0	100.0	57.8	93.8	
18	Ciudad de México	95.9	85.7	90.6	57.7	93.6	
19	Tamaulipas	89.8	100.0	100.0	57.6	93.4	
20	Guanajuato	94.7	85.7	91.1	57.3	92.9	
21	Morelos	89.0	100.0	100.0	57.3	92.9	
22	Yucatán	94.0	91.7	89.8	57.2	92.8	
23	Veracruz	89.5	96.0	99.5	57.1	92.7	
24	Chiapas	88.2	100.0	96.8	56.5	91.6	
25	Oaxaca	95.9	83.3	81.6	56.3	91.4	
26	Guerrero	89.4	93.8	95.5	56.3	91.3	
27	Agascalientes	85.9	100.0	100.0	56.1	91.0	
28	Durango	83.8	100.0	100.0	55.3	89.7	
29	Nuevo León	83.4	100.0	100.0	55.1	89.5	
30	Quintana Roo	93.4	70.0	81.6	54.6	88.5	
31	Colima	88.0	92.3	85.4	54.2	87.9	
32	Campeche	79.0	100.0	98.6	53.3	86.4	
NACIONAL		93.4	95.4	97.9	58.4	94.7	
VECTOR MÁXIMO Y/O PONDERADOR		50	20	30	61.6	100.0	

Categoría	Intervalo	Gradientes de evaluación
Sobresaliente	100	
Satisfactorio	80-99	
Mínimo	60-79	
Precario	0-59	

INDICE DE DESEMPEÑO DEL 1ER TRIM 2017 POR INDICADOR

1 Calidad

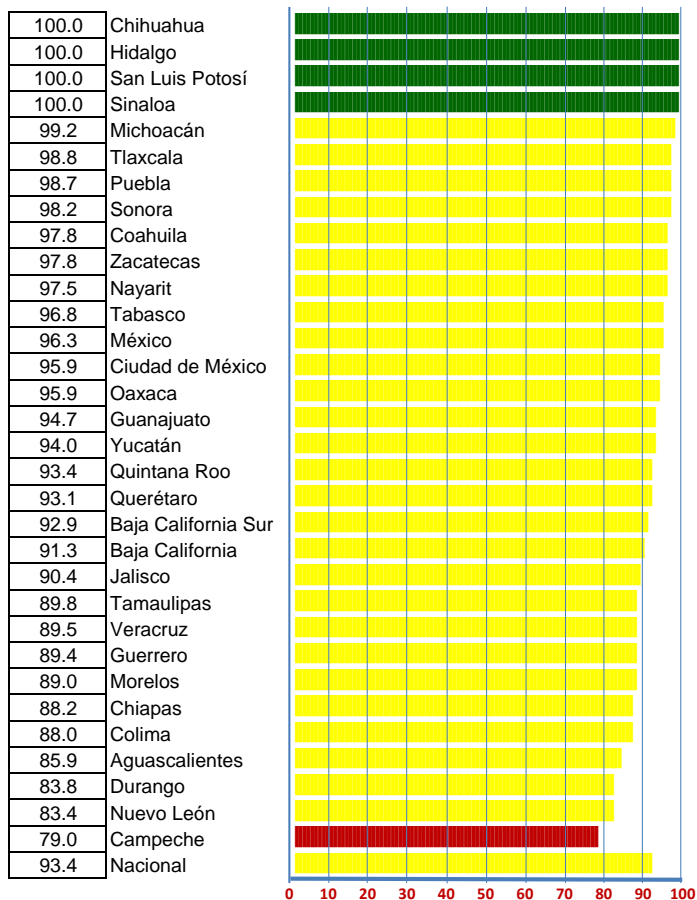

2 Cobertura

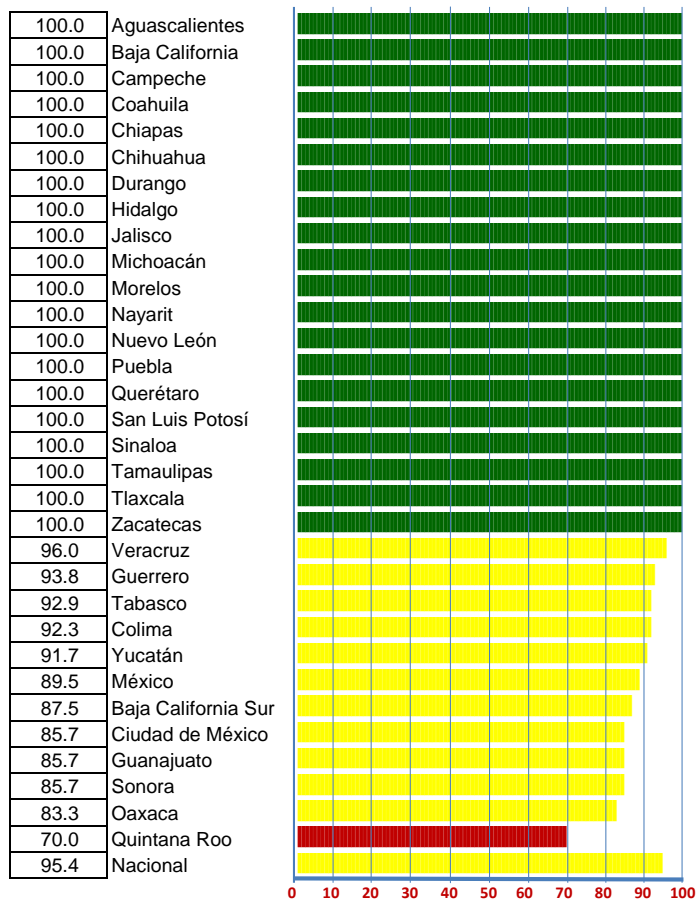

3 Consistencia

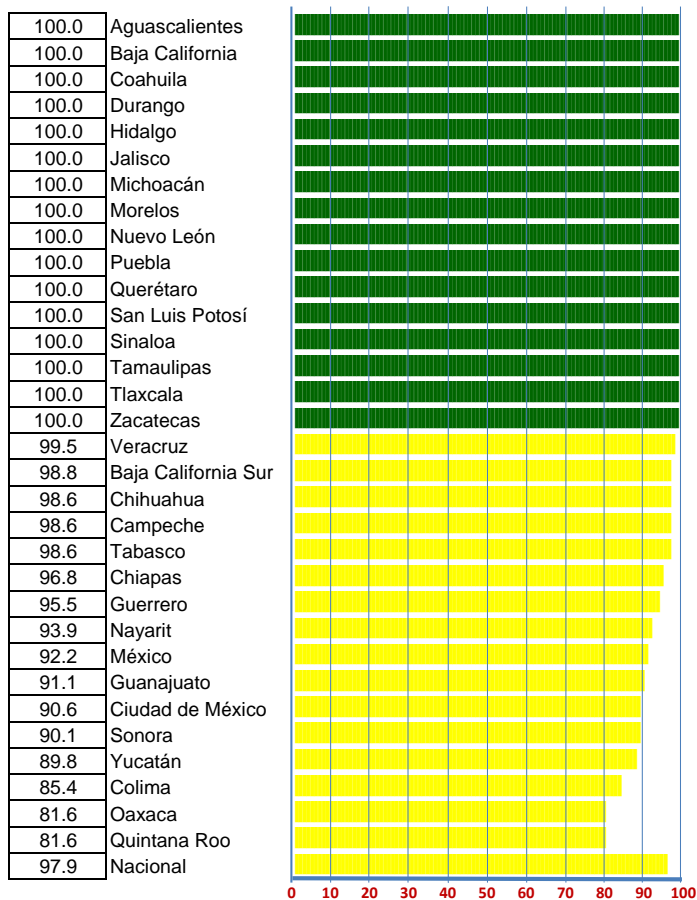

SISTEMA DE VIGILANCIA EPIDEMIOLÓGICA DE LAS PATOLOGÍAS BUCALES (SIVEPAB)

1ER TRIM 2016 - 1ER TRIM 2017

INDICE DE DESEMPEÑO VECTORIAL

LUGAR	ESTADO	1ER TRIM 2016	1ER TRIM 2017
1	Hidalgo	97.4	100.0
2	San Luis Potosí	98.5	100.0
3	Sinaloa	91.3	100.0
4	Chihuahua	98.6	99.7
5	Michoacán	97.3	99.5
6	Tlaxcala	100.0	99.2
7	Puebla	96.1	99.2
8	Coahuila	85.8	98.6
9	Zacatecas	99.6	98.6
10	Nayarit	98.2	96.9
11	Tabasco	95.7	96.8
12	Querétaro	87.9	95.5
13	Sonora	90.0	95.1
14	México	88.5	94.6
15	Baja California	84.2	94.3
16	Baja California Sur	91.1	93.8
17	Jalisco	96.9	93.8
18	Ciudad de México	88.4	93.6
19	Tamaulipas	84.7	93.4
20	Guanajuato	89.3	92.9
21	Morelos	86.1	92.9
22	Yucatán	91.5	92.8
23	Veracruz	88.0	92.7
24	Chiapas	80.3	91.6
25	Oaxaca	82.7	91.4
26	Guerrero	85.6	91.3
27	Aguascalientes	94.8	91.0
28	Durango	88.9	89.7
29	Nuevo León	95.0	89.5
30	Quintana Roo	91.2	88.5
31	Colima	83.1	87.9
32	Campeche	88.5	86.4
Nacional		90.8	94.7

VECTOR DIFERENCIA POR INDICE DE DESEMPEÑO

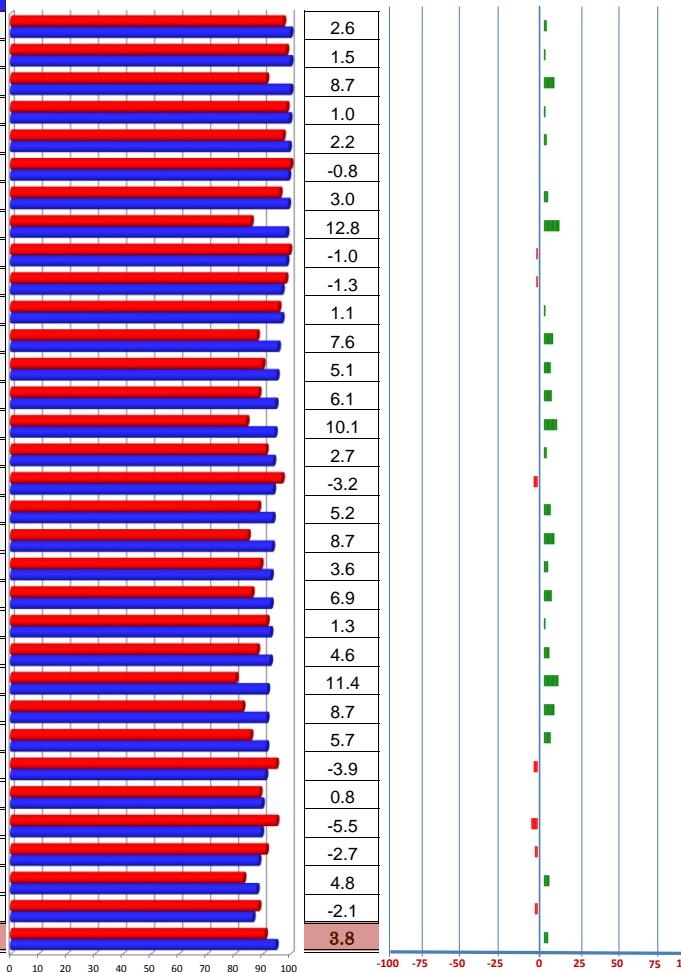

VECTOR DIFERENCIA POR INDICADOR

1	2	3	Magnitud
3.9	0.0	0.0	1.6
2.3	0.0	0.0	0.9
12.2	7.7	0.0	5.4
0.2	5.6	1.3	0.6
0.3	8.3	4.8	1.3
-1.2	0.0	0.0	-0.5
4.7	0.0	0.0	1.9
17.2	10.0	3.0	7.9
-2.1	0.0	1.5	-0.6
-2.5	0.0	1.6	-0.8
-0.7	10.7	2.2	0.7
1.6	27.3	16.2	4.7
11.7	-14.3	-4.5	3.2
6.0	5.3	6.8	3.8
-4.6	60.0	38.9	6.2
-3.4	16.1	15.1	1.7
-4.9	0.0	0.0	-1.9
2.9	9.5	10.4	3.2
12.5	9.1	0.0	5.4
-0.3	14.3	11.4	2.2
11.2	0.0	0.0	4.2
-0.1	8.3	2.3	0.8
2.5	12.0	7.0	2.8
5.0	33.3	19.4	7.0
7.6	8.3	12.8	5.4
-1.6	33.8	15.9	3.5
-6.2	0.0	0.0	-2.4
-1.5	0.0	6.6	0.5
-15.0	14.3	11.1	-3.4
1.3	-20.0	-7.7	-1.7
-4.5	35.2	23.0	3.0
-8.2	9.1	7.7	-1.3
1.4	9.5	8.0	2.4

INDICADORES

- 1 Calidad
- 2 Cobertura
- 3 Consistencia

SISTEMA DE VIGILANCIA EPIDEMIOLÓGICA DE DIABETES TIPO 2 (DT2)

Caminando a la Excelencia

1ER TRIM 2017

LUGAR	ESTADO	Calidad	Oportunidad	Magnitud vectorial	Indice de desempeño vectorial	
1	Guanajuato	100.0	100.0	141.4	100.0	
2	Nuevo León	100.0	100.0	141.4	100.0	
3	Zacatecas	98.9	100.0	140.7	99.5	
4	Sonora	98.1	100.0	140.1	99.1	
5	Hidalgo	98.0	100.0	140.0	99.0	
6	San Luis Potosí	96.6	100.0	139.0	98.3	
7	Baja California Sur	97.9	98.6	138.9	98.2	
8	Chiapas	97.1	99.2	138.8	98.2	
9	Campeche	96.0	99.3	138.1	97.6	
10	Aguascalientes	92.0	100.0	135.9	96.1	
11	Quintana Roo	98.8	93.1	135.8	96.0	
12	Chihuahua	91.3	99.7	135.2	95.6	
13	Colima	93.6	95.9	134.0	94.8	
14	Veracruz	89.2	100.0	134.0	94.8	
15	Yucatán	89.5	99.0	133.4	94.4	
16	Tlaxcala	87.8	99.4	132.6	93.8	
17	Tamaulipas	91.5	93.9	131.1	92.7	
18	Coahuila	87.1	96.6	130.1	92.0	
19	Nayarit	84.0	96.5	127.9	90.5	
20	Morelos	78.8	100.0	127.3	90.0	
21	Tabasco	88.2	89.6	125.8	88.9	
22	Guerrero	79.5	94.4	123.4	87.2	
23	Sinaloa	85.5	82.9	119.1	84.2	
24	Baja California	64.4	95.9	115.5	81.7	
25	Michoacán	73.6	88.8	115.4	81.6	
26	México	76.5	81.1	111.5	78.8	
27	Jalisco	64.1	88.7	109.4	77.4	
28	Durango	93.4	41.8	102.4	72.4	
29	Oaxaca	85.1	46.8	97.1	68.7	
30	Querétaro	79.2	54.7	96.3	68.1	
31	Puebla	70.6	53.9	88.8	62.8	
32	Ciudad de México	39.4	1.5	39.4	27.9	
NACIONAL		86.3	89.8	124.5	88.1	
VECTOR MÁXIMO Y/O PONDERADOR		100	100	141.4	100	

Categoría	Intervalo	Gradientes de evaluación
Sobresaliente	90-100	
Satisfactorio	70-89	
Mínimo	50-69	
Precario	0-50	

INDICE DE DESEMPEÑO DEL 1ER TRIM 2017 POR INDICADOR

1 Calidad

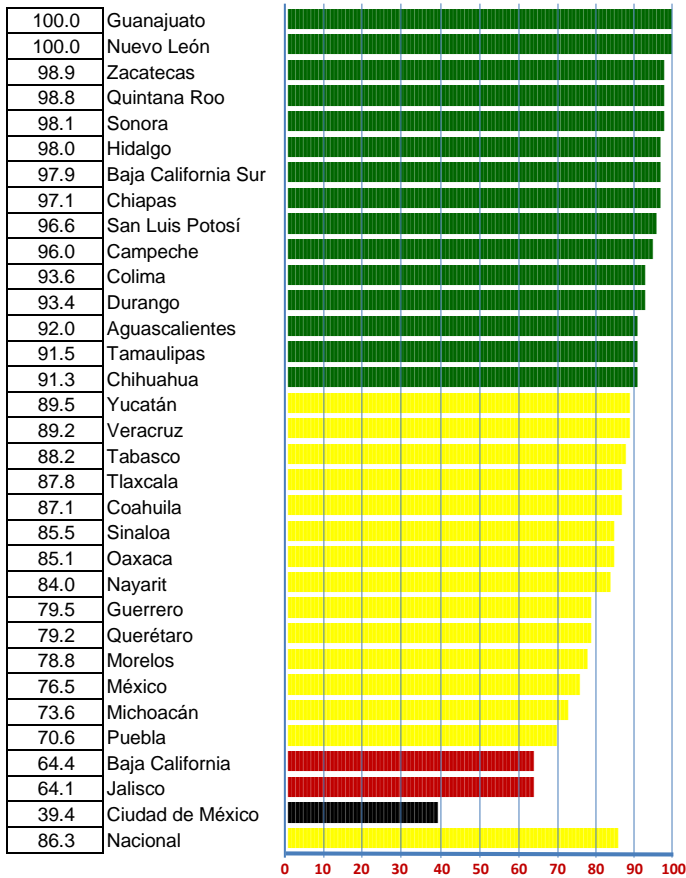

2 Oportunidad

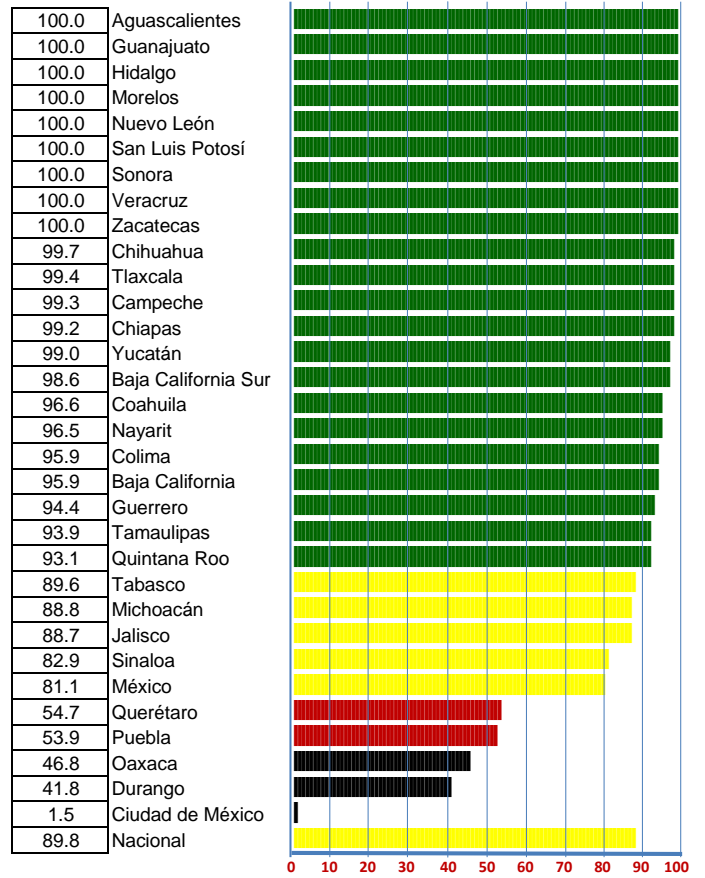

SISTEMA DE VIGILANCIA EPIDEMIOLÓGICA DE DIABETES TIPO 2 (DT2)

1ER TRIM 2016 - 1ER TRIM 2017

INDICE DE DESEMPEÑO VECTORIAL

VECTOR DIFERENCIA POR INDICE DE DESEMPEÑO

VECTOR DIFERENCIA POR INDICADOR

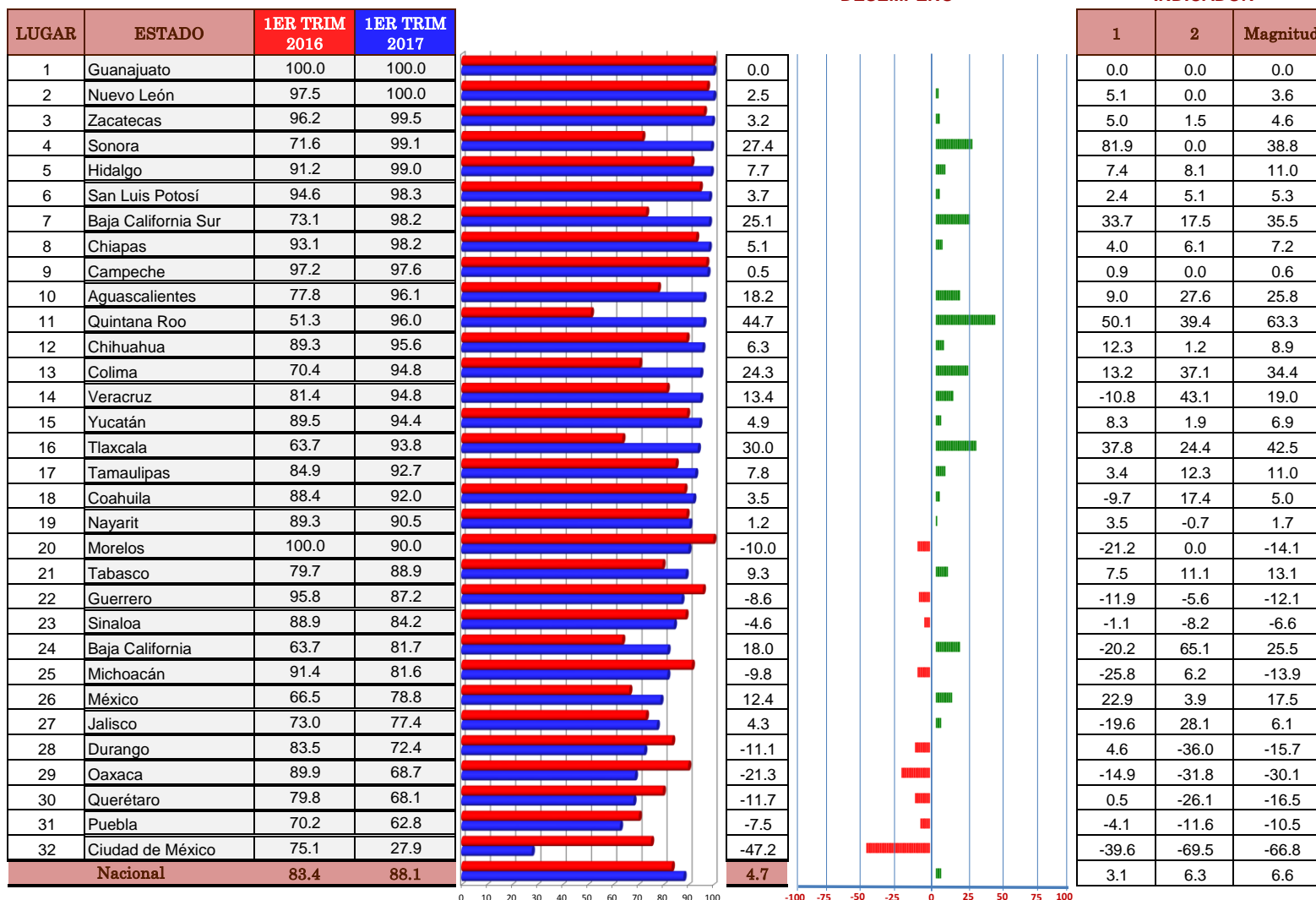

INDICADORES

- 1 Calidad
- 2 Oportunidad

SISTEMA DE VIGILANCIA EPIDEMIOLÓGICA DE TEMPERATURAS NATURALES EXTREMAS (TNE)

Caminando a la Excelencia

1ER TRIM 2017

LUGAR	ESTADO	Cobertura (Concordancia con el SEED)	Oportunidad	Magnitud vectorial	Indice de desempeño vectorial
1	Aguascalientes	100.0	100.0	141.4	100.0
2	Baja California	100.0	100.0	141.4	100.0
3	Baja California Sur	100.0	100.0	141.4	100.0
4	Campeche	100.0	100.0	141.4	100.0
5	Coahuila	100.0	100.0	141.4	100.0
6	Colima	100.0	100.0	141.4	100.0
7	Chiapas	100.0	100.0	141.4	100.0
8	Chihuahua	100.0	100.0	141.4	100.0
9	Ciudad de México	100.0	100.0	141.4	100.0
10	Durango	100.0	100.0	141.4	100.0
11	Guanajuato	100.0	100.0	141.4	100.0
12	Hidalgo	100.0	100.0	141.4	100.0
13	Jalisco	100.0	100.0	141.4	100.0
14	Michoacán	100.0	100.0	141.4	100.0
15	Morelos	100.0	100.0	141.4	100.0
16	Nayarit	100.0	100.0	141.4	100.0
17	Nuevo León	100.0	100.0	141.4	100.0
18	Oaxaca	100.0	100.0	141.4	100.0
19	Puebla	100.0	100.0	141.4	100.0
20	Querétaro	100.0	100.0	141.4	100.0
21	Quintana Roo	100.0	100.0	141.4	100.0
22	San Luis Potosí	100.0	100.0	141.4	100.0
23	Sinaloa	100.0	100.0	141.4	100.0
24	Sonora	100.0	100.0	141.4	100.0
25	Tamaulipas	100.0	100.0	141.4	100.0
26	Tlaxcala	100.0	100.0	141.4	100.0
27	Veracruz	100.0	100.0	141.4	100.0
28	Yucatán	100.0	100.0	141.4	100.0
29	Zacatecas	100.0	100.0	141.4	100.0
30	Guerrero	90.0	90.0	127.3	90.0
31	México	90.0	90.0	127.3	90.0
32	Tabasco	90.0	90.0	127.3	90.0
NACIONAL		99.0	99.0	140.0	99.0
VECTOR MÁXIMO Y/O PONDERADOR		100	100	141.4	100

Categoría	Intervalo	Gradientes de evaluación
Sobresaliente	90-100	
Satisfactorio	70-89	
Mínimo	50-69	
Precario	0-50	

INDICE DE DESEMPEÑO DEL 1ER TRIM 2017 POR INDICADOR

1 Cobertura (Concordancia con el SEED)

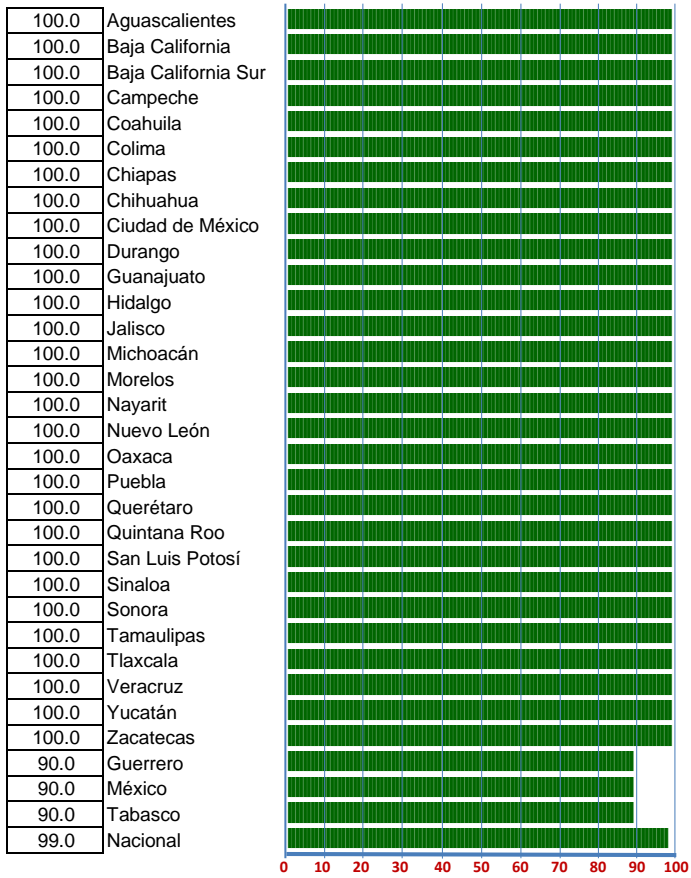

2 Oportunidad

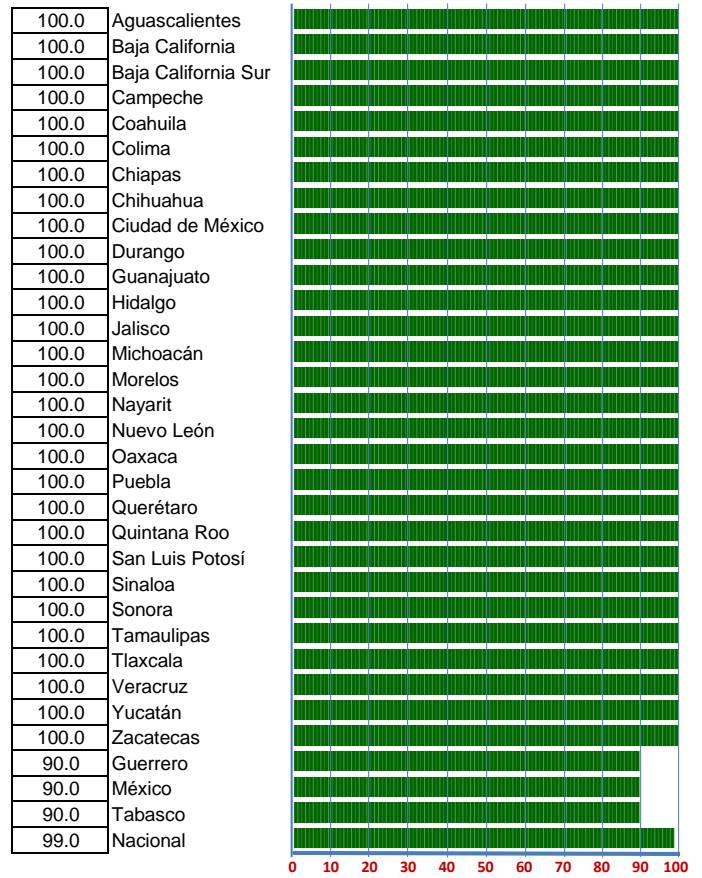

SISTEMA DE VIGILANCIA EPIDEMIOLÓGICA DE TEMPERATURAS NATURALES EXTREMAS (TNE)

1ER TRIM 2016 - 1ER TRIM 2017

INDICE DE DESEMPEÑO VECTORIAL

VECTOR DIFERENCIA POR INDICE DE DESEMPEÑO

VECTOR DIFERENCIA POR INDICADOR

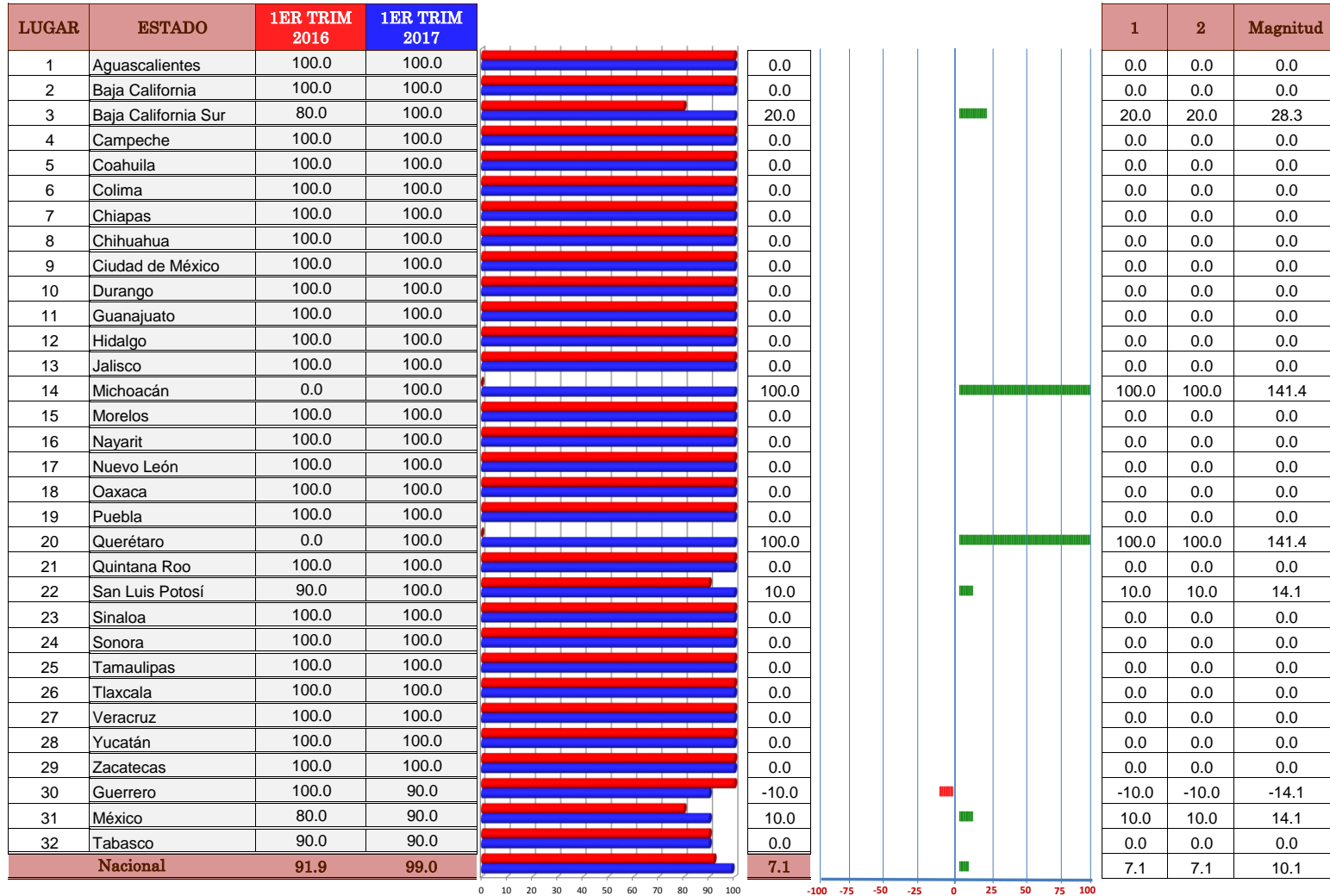

INDICADORES

- 1 Cobertura (Concordancia con el SEED)
- 2 Oportunidad

PROGRAMA DEL SINAVE COMPONENTE RED DE LABORATORIOS

Caminando a la Excelencia

1ER TRIM 2017

LUGAR	ESTADO	Concordancia	Cumplimiento	Evaluación del Desempeño	Magnitud vectorial	Indice de desempeño vectorial	
1	Hidalgo	93.3	100.0	100.0	57.3	98.2	
2	Tamaulipas	100.0	100.0	95.1	56.9	97.7	
3	Chiapas	100.0	86.1	100.0	56.2	96.5	
4	Puebla	96.6	86.5	100.0	55.7	95.6	
5	Aguascalientes	97.1	94.8	95.1	55.7	95.5	
6	Michoacán	100.0	72.8	100.0	54.5	93.5	
7	San Luis Potosí	99.3	77.0	97.5	54.2	93.0	
8	Morelos	98.4	88.0	90.3	53.6	91.9	
9	Tabasco	100.0	66.4	98.7	53.4	91.6	
10	Nuevo León	100.0	92.2	84.5	53.0	90.9	
11	Chihuahua	100.0	89.4	85.4	52.8	90.5	
12	Yucatán	99.8	66.8	96.2	52.7	90.4	
13	Guanajuato	91.2	76.4	95.1	52.1	89.4	
14	Sinaloa	99.5	80.9	88.0	52.1	89.4	
15	Guerrero	94.4	75.9	90.5	51.3	88.0	
16	Sonora	100.0	57.7	92.5	50.7	86.9	
17	Veracruz	100.0	44.4	96.2	50.6	86.7	
18	Campeche	98.1	90.5	76.4	50.4	86.4	
19	Nayarit	100.0	81.3	79.4	50.0	85.8	
20	Tlaxcala	95.6	44.7	96.2	49.8	85.5	
21	Coahuila	100.0	58.7	88.0	49.5	84.9	
22	Zacatecas	100.0	70.7	81.0	48.9	84.0	
23	Baja California Sur	100.0	63.2	83.5	48.7	83.5	
24	Quintana Roo	100.0	33.5	90.0	47.9	82.1	
25	Colima	100.0	74.7	73.7	47.6	81.7	
26	Jalisco	100.0	45.9	82.5	46.6	80.0	
27	Oaxaca	81.6	57.7	86.6	45.8	78.6	
28	Querétaro	100.0	0.0	84.1	45.0	77.3	
29	Durango	100.0	49.2	74.0	44.6	76.6	
30	Baja California	94.8	0.0	63.1	38.0	65.2	
31	México	0.0	0.0	59.2	23.7	40.6	
32	Ciudad de México	0.0	0.0	0.0	0.0	0.0	
NACIONAL		91.8	63.8	85.1	47.7	81.8	
VECTOR MÁXIMO Y/O PONDERADOR		30	30	40	58.3	100.0	

Categoría	Intervalo	Gradientes de evaluación
Sobresaliente	90-100	
Satisfactorio	70-89	
Mínimo	50-69	
Precario	0-49	

INDICE DE DESEMPEÑO DEL 1ER TRIM 2017 POR INDICADOR

1 Concordancia

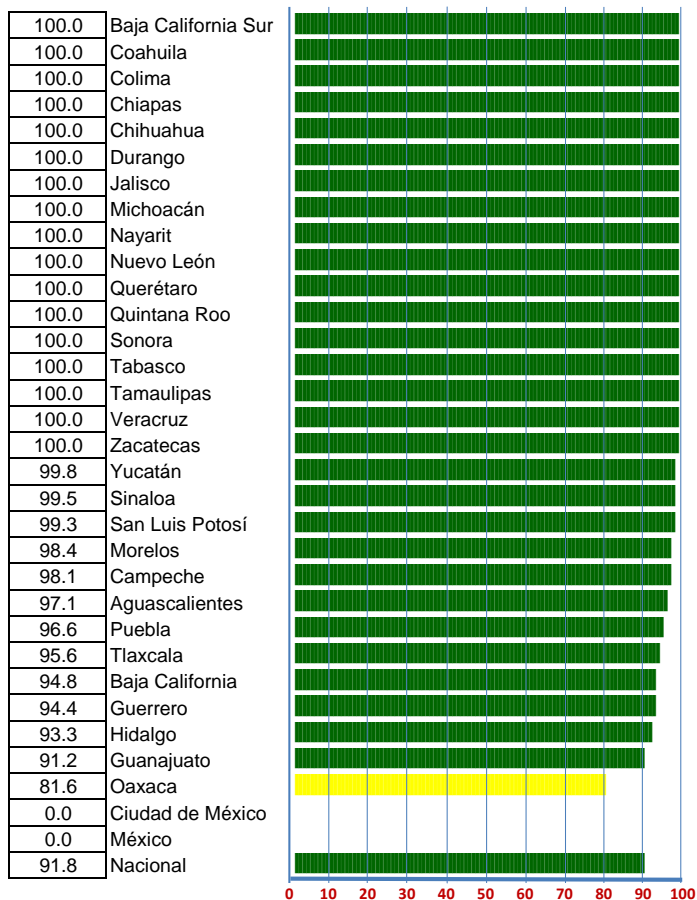

2 Cumplimiento

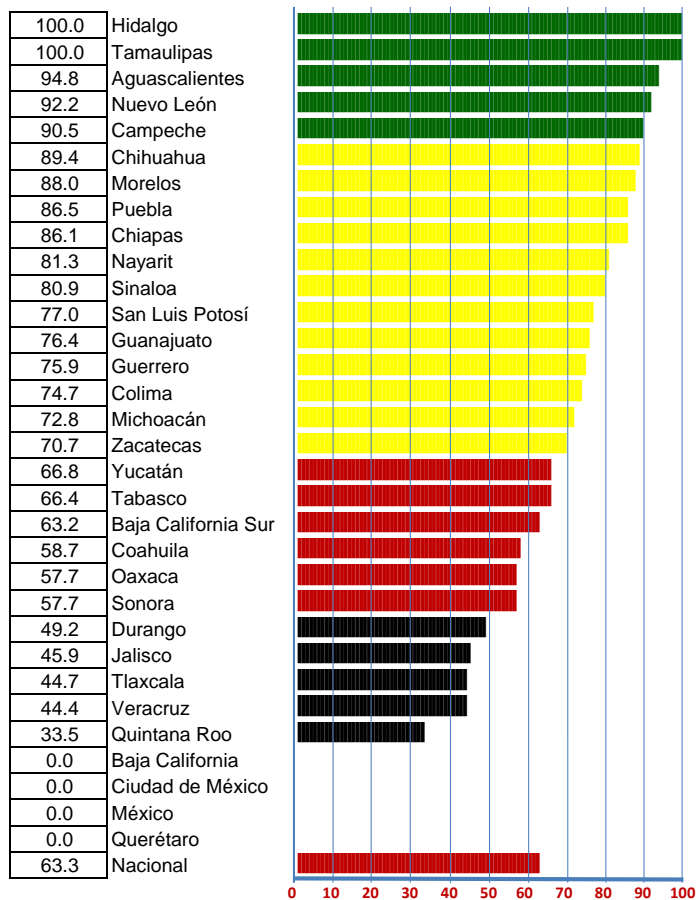

3 Evaluación del Desempeño

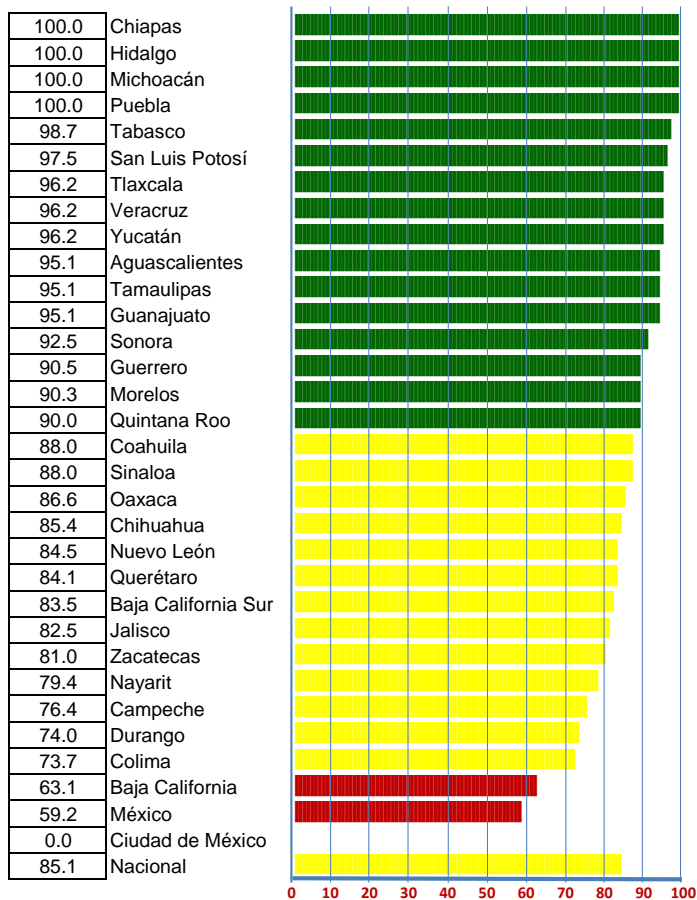

PROGRAMA DEL SINAVE COMPONENTE RED DE LABORATORIOS

1ER TRIM 2016 - 1ER TRIM 2017

INDICE DE DESEMPEÑO VECTORIAL

VECTOR DIFERENCIA POR INDICE DE DESEMPEÑO

VECTOR DIFERENCIA POR INDICADOR

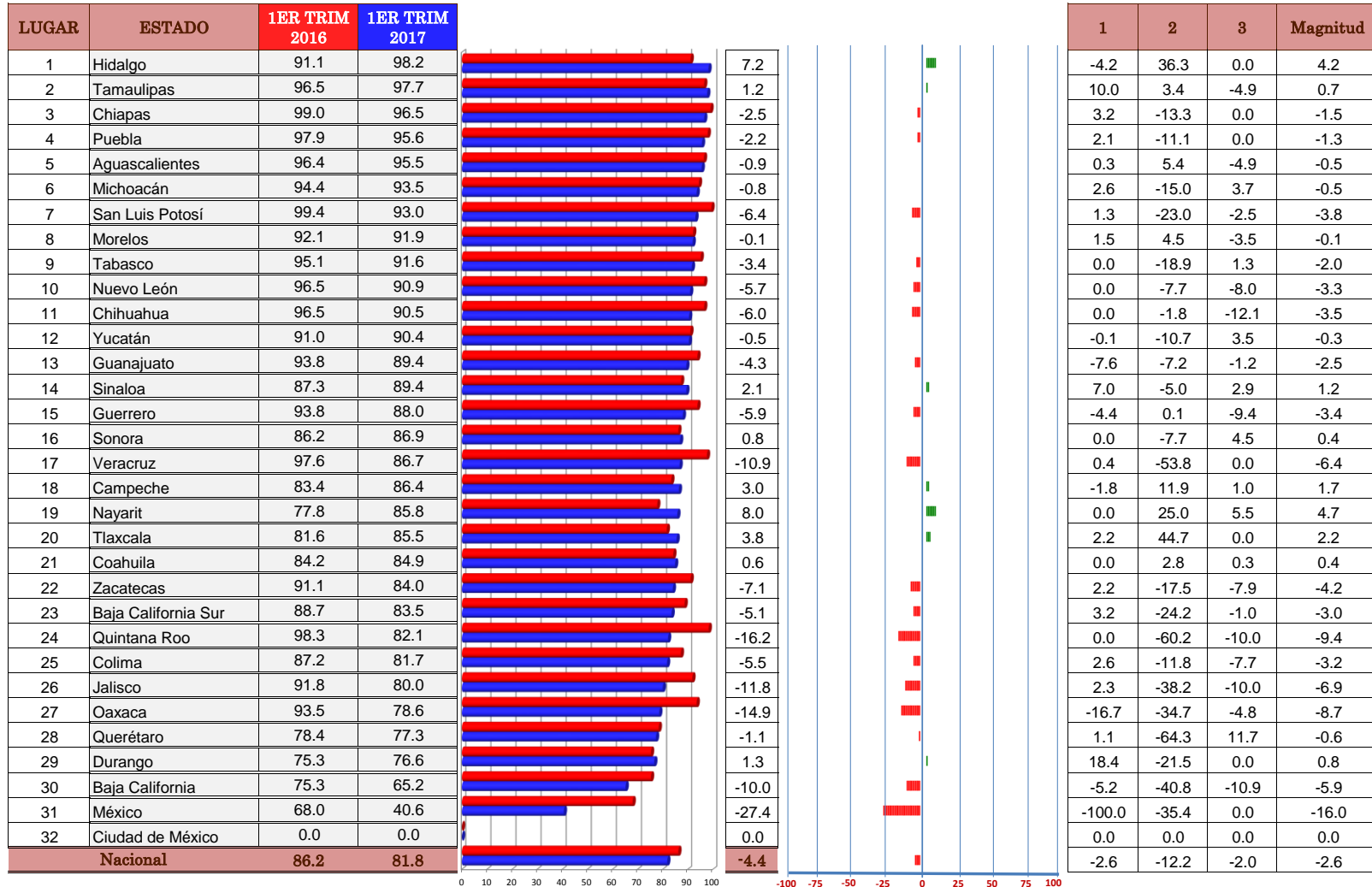

INDICADORES

- 1 Concordancia
- 2 Cumplimiento
- 3 Evaluación del Desempeño

PROGRAMA DE PREVENCIÓN Y CONTROL DE DENGUE

Caminando a la Excelencia

1ER TRIM 2017

LUGAR	ESTADO	Cobertura de control larvario	Cobertura y oportunidad de rociado a casos probables	Cobertura de Rociado Espacial en Localidades de Riesgo	Vigilancia Entomológica con Ovitrapas - VEO	Magnitud vectorial	Indice de desempeño vectorial	
1	San Luis Potosí	100.0	100.0	100.0	100.0	50.0	100.0	
2	Morelos	100.0	99.8	100.0	99.9	49.9	99.9	
3	Tamaulipas	100.0	98.4	100.0	99.6	49.7	99.5	
4	Hidalgo	100.0	95.0	100.0	99.8	49.3	98.7	
5	Michoacán	100.0	93.2	100.0	98.5	48.9	97.9	
6	Nuevo León	100.0	98.6	100.0	90.2	48.6	97.3	
7	Baja California	100.0	93.7	100.0	78.6	46.7	93.5	
8	Coahuila	96.6	96.6	100.0	75.4	46.3	92.7	
9	Puebla	90.0	90.3	93.3	87.2	45.1	90.2	
10	Quintana Roo	90.0	79.8	100.0	88.8	44.9	89.9	
11	Sonora	75.0	92.5	100.0	90.1	44.9	89.8	
12	Oaxaca	81.2	79.8	100.0	92.4	44.3	88.7	
13	Jalisco	88.9	79.6	91.6	90.7	43.9	87.9	
14	Yucatán	69.2	83.5	100.0	93.9	43.7	87.4	
15	Campeche	87.5	72.0	100.0	78.2	42.5	85.1	
16	Baja California Sur	100.0	91.8	33.3	94.5	42.2	84.4	
17	Tabasco	83.3	71.4	82.3	92.6	41.4	82.8	
18	Guerrero	60.0	66.0	100.0	96.9	41.3	82.7	
19	Veracruz	90.0	69.2	70.8	91.7	40.5	81.1	
20	Chiapas	83.3	49.6	100.0	79.2	40.0	80.1	
21	Sinaloa	92.8	71.4	71.4	81.6	39.9	79.8	
22	Aguascalientes	100.0	100.0	25.0	68.9	39.8	79.6	
23	Durango	90.0	100.0	40.0	62.2	38.3	76.7	
24	México	83.3	83.3	16.6	96.9	38.3	76.7	
25	Chihuahua	83.3	0.0	100.0	74.3	37.4	74.9	
26	Colima	100.0	69.6	0.0	84.8	37.1	74.2	
27	Tlaxcala	NA	NA	NA	72.9	18.2	72.9	
28	Nayarit	77.7	25.8	66.6	67.2	31.3	62.6	
29	Guanajuato	55.5	100.0	11.1	32.4	29.8	59.7	
30	Ciudad de México	NA	NA	NA	48.8	12.2	48.8	
31	Zacatecas	7.1	0.0	0.0	79.5	19.9	39.9	
32	Querétaro	0.0	0.0	0.0	0.0	0.0	0.0	
NACIONAL		0.0	0.0	0.0	0.0	0.0	0.0	
VECTOR MÁXIMO Y/O PONDERADOR		25	25	25	25	50	100	

Categoría	Intervalo	Gradientes de evaluación
Sobresaliente	90-100	
Satisfactorio	85-89	
Mínimo	80-84	
Precario	0-79	

INDICE DE DESEMPEÑO DEL 1ER TRIM 2017 POR INDICADOR

1 Cobertura de control larvario

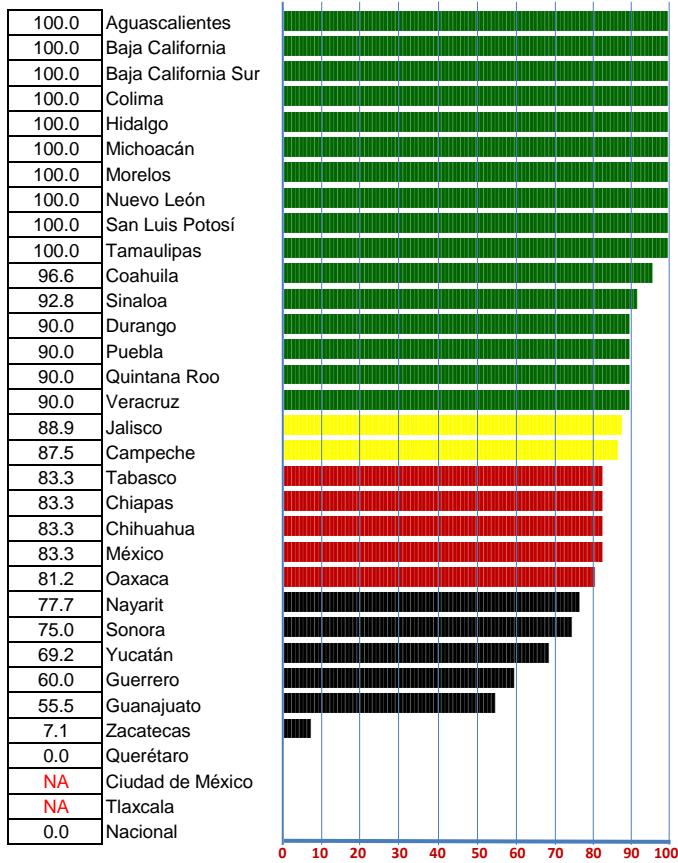

2 Cobertura y oportunidad de rociado a casos

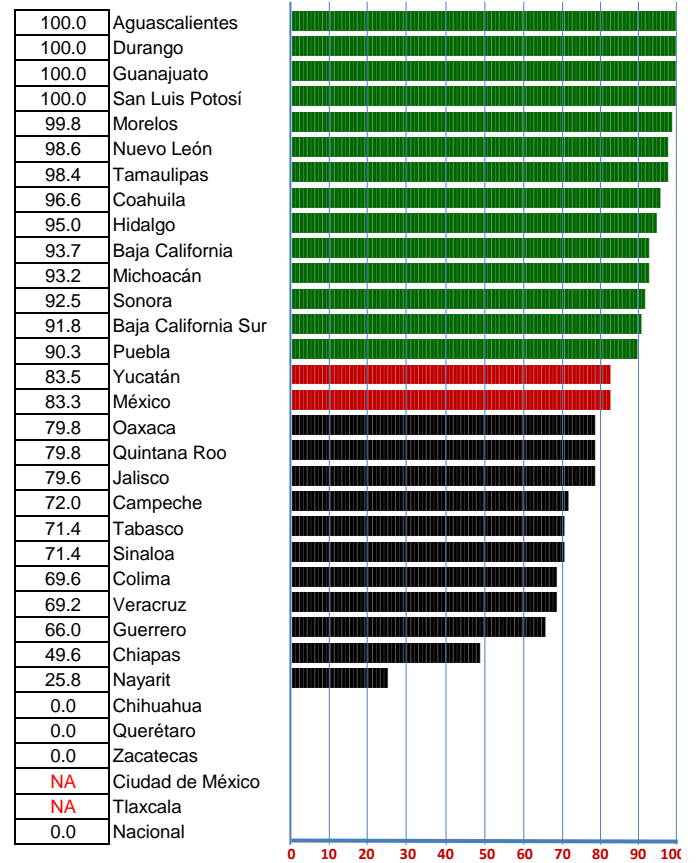

3 Cobertura de Rociado Espacial en

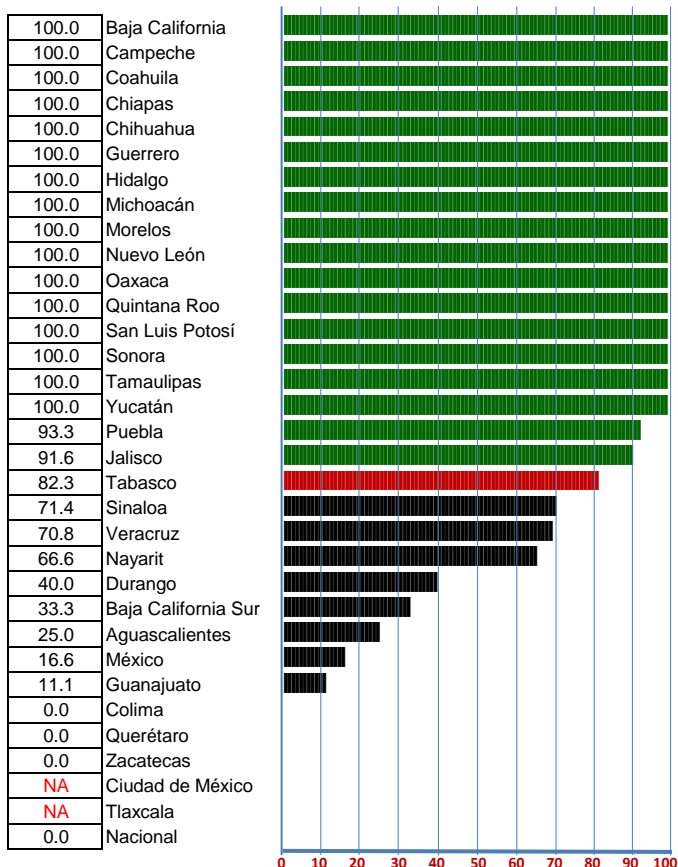

4 Vigilancia Entomológica con Ovitrampas -

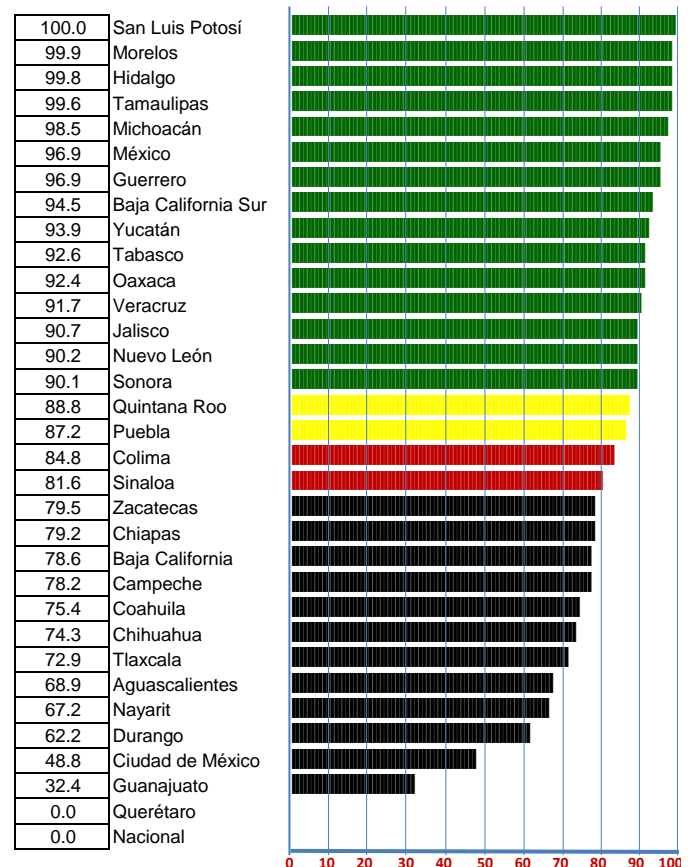

PROGRAMA DE PREVENCIÓN Y CONTROL DE DENGUE

1ER TRIM 2016 - 1ER TRIM 2017

INDICE DE DESEMPEÑO VECTORIAL

LUGAR	ESTADO	1ER TRIM 2016	1ER TRIM 2017
1	San Luis Potosí	100.0	100.0
2	Morelos	99.9	99.9
3	Tamaulipas	96.8	99.5
4	Hidalgo	98.1	98.7
5	Michoacán	96.6	97.9
6	Nuevo León	98.8	97.3
7	Baja California	85.4	93.5
8	Coahuila	94.0	92.7
9	Puebla	79.5	90.2
10	Quintana Roo	84.0	89.9
11	Sonora	71.1	89.8
12	Oaxaca	83.4	88.7
13	Jalisco	92.8	87.9
14	Yucatán	85.0	87.4
15	Campeche	61.1	85.1
16	Baja California Sur	74.5	84.4
17	Tabasco	89.9	82.8
18	Guerrero	83.5	82.7
19	Veracruz	89.6	81.1
20	Chiapas	84.2	80.1
21	Sinaloa	87.1	79.8
22	Aguascalientes	81.5	79.6
23	Durango	73.4	76.7
24	México	85.3	76.7
25	Chihuahua	82.5	74.9
26	Colima	75.7	74.2
27	Tlaxcala	26.1	72.9
28	Nayarit	69.5	62.6
29	Guanajuato	99.9	59.7
30	Ciudad de México	25.0	48.8
31	Zacatecas	64.7	39.9
32	Querétaro	71.8	0.0
Nacional		81.7	0.0

VECTOR DIFERENCIA POR INDICE DE DESEMPEÑO

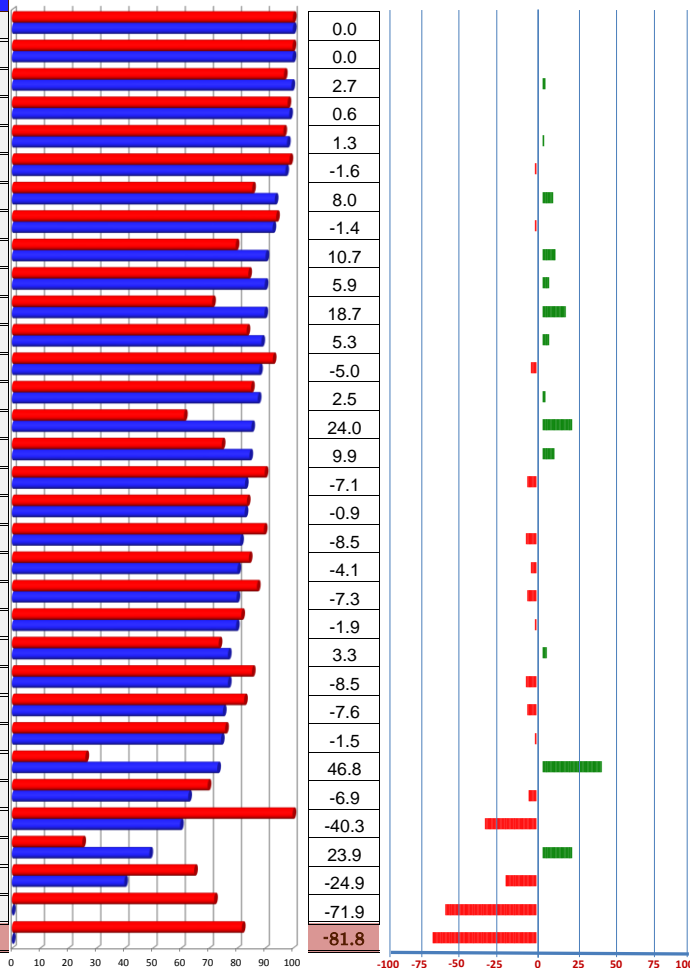

VECTOR DIFERENCIA POR INDICADOR

	1	2	3	4	Magnitud
1	0.0	0.0	0.0	0.0	0.0
2	0.0	0.1	0.0	0.0	0.0
3	0.0	-0.1	11.1	0.1	1.3
4	0.0	-4.1	0.0	6.3	0.3
5	1.1	-3.6	2.2	5.6	0.7
6	0.0	-1.2	0.0	-5.5	-0.8
7	0.0	26.4	0.0	10.1	4.0
8	-3.3	10.7	0.0	-14.1	-0.7
9	14.4	2.8	24.4	2.4	5.3
10	15.0	7.2	0.0	3.2	3.0
11	6.1	18.5	33.3	15.4	9.4
12	9.6	14.9	0.0	0.2	2.6
13	-2.5	-6.5	-8.3	-2.5	-2.5
14	-1.6	2.0	7.7	0.6	1.2
15	26.5	13.7	53.9	2.8	12.0
16	16.7	18.1	0.0	1.3	4.9
17	2.5	-12.8	-14.7	-3.8	-3.6
18	-10.0	-3.8	0.0	6.6	-0.4
19	-8.0	-2.0	-29.2	5.3	-4.3
20	-16.7	-0.4	0.0	2.4	-2.1
21	3.4	-3.6	-28.6	-0.5	-3.6
22	0.0	0.0	-25.0	4.7	-1.0
23	0.0	0.0	40.0	3.4	1.7
24	-16.7	1.2	-33.3	-2.4	-4.3
25	-16.7	-100.0	50.0	5.4	-3.8
26	10.0	-9.4	-60.0	14.1	-0.7
27	NA	NA	NA	46.8	11.7
28	-0.1	-25.1	-3.3	-8.7	-3.4
29	-44.4	0.0	-88.9	-67.6	-20.1
30	NA	NA	NA	23.9	6.0
31	7.1	-100.0	0.0	-2.9	-12.4
32	-61.6	-100.0	-81.8	-12.7	-35.9
Nacional	-85.1	-83.6	-78.4	-79.7	-40.9

INDICADORES

- 1 Cobertura de control larvario
- 2 Cobertura y oportunidad de rociado a casos probables
- 3 Cobertura de Rociado Espacial en Localidades de Riesgo
- 4 Vigilancia Entomológica con Ovitrampas - VEO

PROGRAMA DE PREVENCIÓN Y CONTROL DE ENFERMEDAD DE CHAGAS

Caminando a la Excelencia

1ER TRIM 2017

LUGAR	ESTADO	Cobertura de tratamiento	Oportunidad de tratamiento	Magnitud vectorial	Índice de desempeño vectorial
1	Campeche	100.0	100.0	70.7	100.0
2	Coahuila	100.0	100.0	70.7	100.0
3	Nayarit	100.0	100.0	70.7	100.0
4	México	50.0	100.0	55.9	79.0
5	Morelos	50.0	100.0	55.9	79.0
6	Quintana Roo	50.0	100.0	55.9	79.0
7	Tamaulipas	50.0	100.0	55.9	79.0
8	Jalisco	46.6	100.0	55.1	78.0
9	Veracruz	44.1	100.0	54.6	77.2
10	San Luis Potosí	14.2	100.0	50.5	71.4
11	Baja California	0.0	0.0	0.0	0.0
12	Chiapas	0.0	0.0	0.0	0.0
13	Chihuahua	0.0	0.0	0.0	0.0
14	Ciudad de México	0.0	0.0	0.0	0.0
15	Guanajuato	0.0	0.0	0.0	0.0
16	Guerrero	0.0	0.0	0.0	0.0
17	Hidalgo	0.0	0.0	0.0	0.0
18	Michoacán	0.0	0.0	0.0	0.0
19	Nuevo León	0.0	0.0	0.0	0.0
20	Oaxaca	0.0	0.0	0.0	0.0
21	Sinaloa	0.0	0.0	0.0	0.0
22	Tabasco	0.0	0.0	0.0	0.0
23	Yucatán	0.0	0.0	0.0	0.0
24	Zacatecas	0.0	0.0	0.0	0.0
25	Aguascalientes	NA	NA	NA	NA
26	Baja California Sur	NA	NA	NA	NA
27	Colima	NA	NA	NA	NA
28	Durango	NA	NA	NA	NA
29	Puebla	NA	NA	NA	NA
30	Querétaro	NA	NA	NA	NA
31	Sonora	NA	NA	NA	NA
32	Tlaxcala	NA	NA	NA	NA
NACIONAL		26.3	41.6	24.6	34.8
VECTOR MÁXIMO Y/O PONDERADOR		50	50	70.7	100

NOTAS:

NA: NO APLICA

Categoría	Intervalo	Gradientes de evaluación
Sobresaliente	90-100	
Satisfactorio	85-89	
Mínimo	80-84	
Precario	0-79	

INDICE DE DESEMPEÑO DEL 1ER TRIM 2017 POR INDICADOR

1 Cobertura de tratamiento

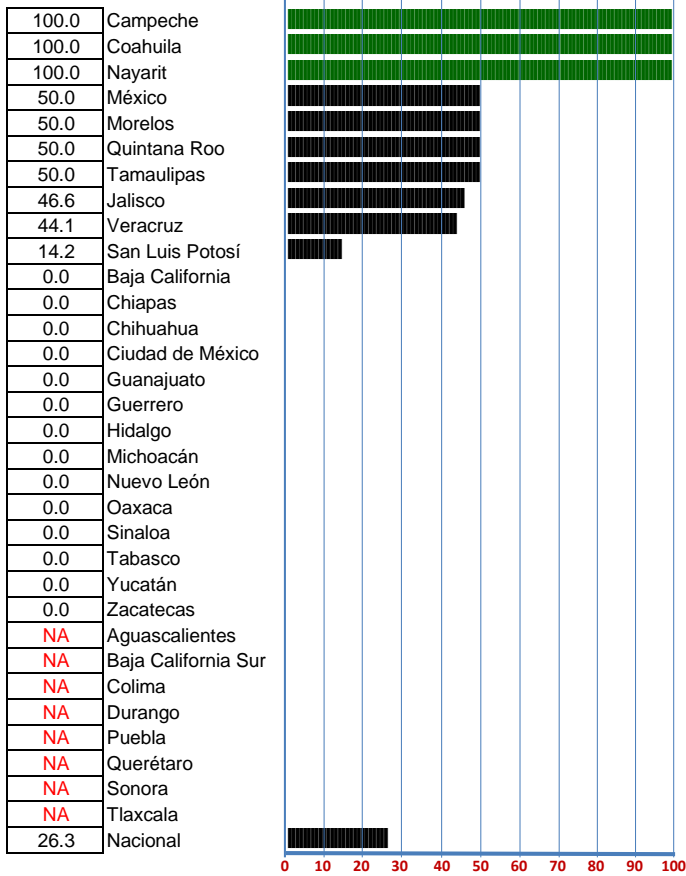

2 Oportunidad de tratamiento

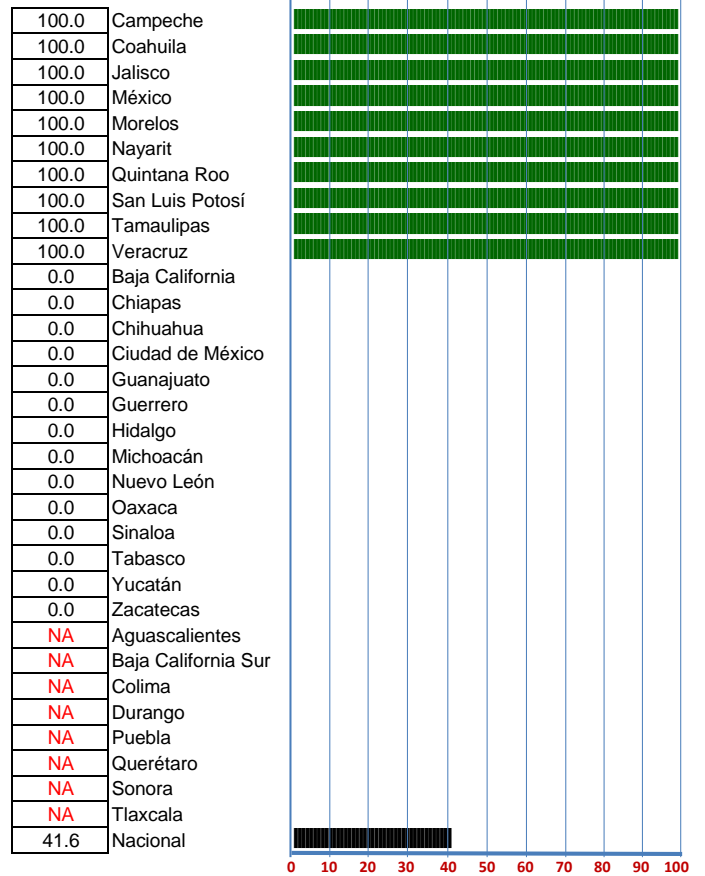

PROGRAMA DE PREVENCIÓN Y CONTROL DE ENFERMEDAD DE CHAGAS

1ER TRIM 2016 - 1ER TRIM 2017

INDICE DE DESEMPEÑO VECTORIAL

VECTOR DIFERENCIA POR INDICE DE DESEMPEÑO

VECTOR DIFERENCIA POR INDICADOR

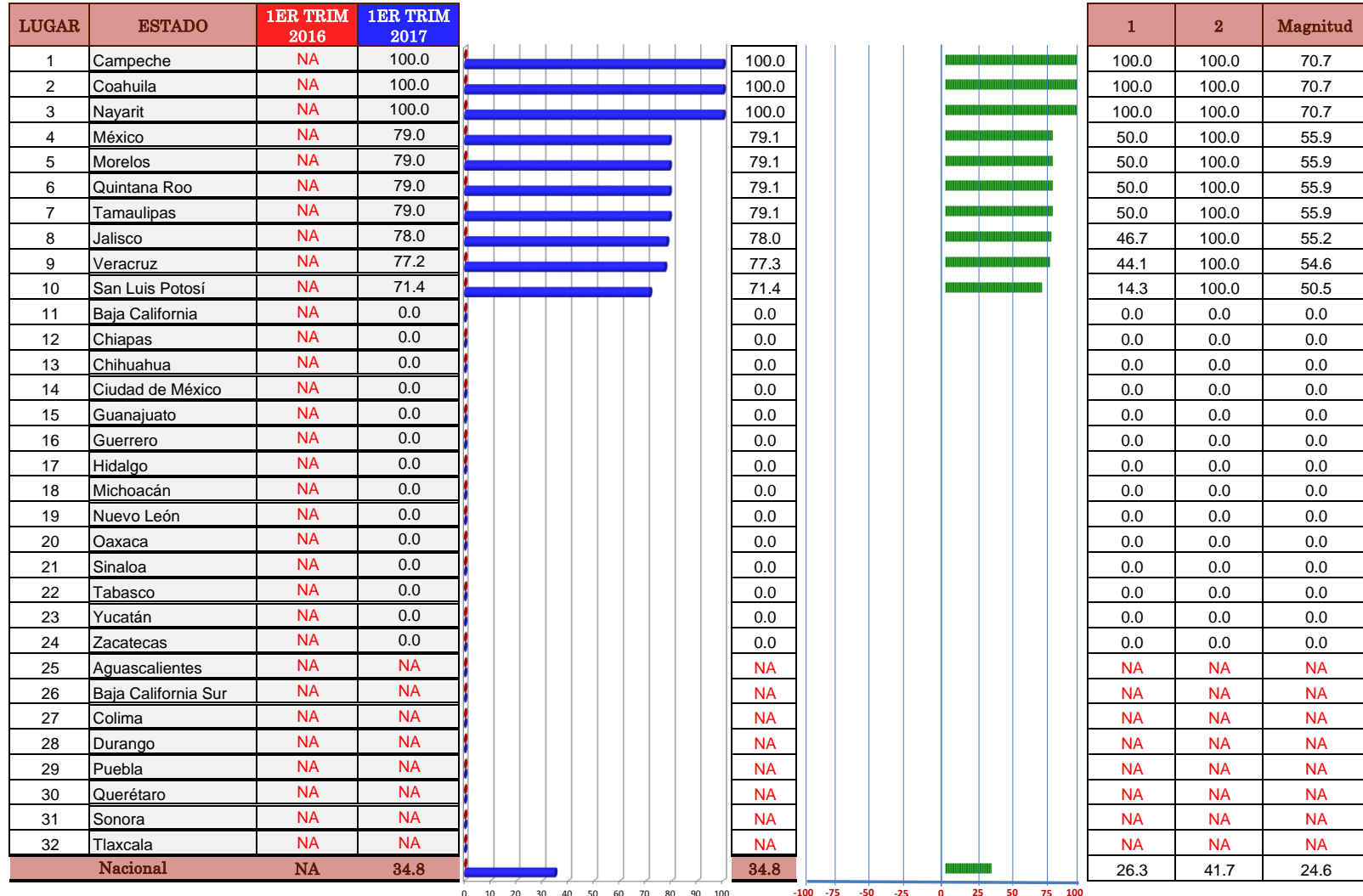

INDICADORES

- 1 Cobertura de tratamiento
- 2 Oportunidad de tratamiento

PROGRAMA DE PREVENCIÓN Y CONTROL DE PALUDISMO

Caminando a la Excelencia

1ER TRIM 2017

LUGAR	ESTADO	Vigilancia epidemiológica	Oportunidad en el Diagnostico	Comité Técnico Estatal	Participación Comunitaria	Vigilancia Entomologica	Magnitud vectorial	Indice de desempeño vectorial	
1	Nuevo León	94.7	100.0	100.0	0.0	51.3	35.5	79.5	
2	Morelos	100.0	NA	100.0	0.0	14.2	28.4	71.0	
3	Querétaro	67.2	NA	100.0	55.1	48.4	28.2	70.5	
4	Coahuila	91.0	NA	100.0	0.0	1.7	27.0	67.6	
5	Veracruz	16.1	NA	100.0	73.2	50.3	26.9	67.3	
6	Baja California	66.6	NA	100.0	30.4	52.4	26.9	67.3	
7	México	71.3	NA	100.0	0.0	51.9	26.6	66.6	
8	Campeche	90.3	14.2	100.0	20.3	48.2	29.0	64.9	
9	Hidalgo	63.2	NA	100.0	0.0	50.1	25.7	64.2	
10	Michoacán	62.0	NA	100.0	0.0	50.2	25.5	63.9	
11	San Luis Potosí	50.0	NA	100.0	55.7	0.5	24.9	62.4	
12	Colima	98.5	NA	0.0	50.2	50.0	24.2	60.7	
13	Quintana Roo	76.9	15.7	100.0	0.8	44.7	26.9	60.2	
14	Sinaloa	68.6	0.0	100.0	10.5	50.0	26.3	58.8	
15	Aguascalientes	0.0	NA	100.0	7.0	50.0	22.4	56.0	
16	Tabasco	100.0	16.6	0.0	49.2	50.4	24.7	55.2	
17	Puebla	1.9	NA	100.0	29.7	3.0	20.8	52.2	
18	Baja California Sur	50.0	0.0	100.0	0.0	0.0	22.3	50.0	
19	Tlaxcala	0.0	NA	100.0	0.0	0.0	20.0	50.0	
20	Guerrero	50.0	NA	69.2	0.5	50.0	19.7	49.4	
21	Ciudad de México	0.0	0.0	100.0	0.0	0.0	20.0	44.7	
22	Jalisco	50.0	NA	0.0	50.0	50.8	17.4	43.5	
23	Yucatán	19.9	NA	0.0	66.7	50.2	17.1	42.9	
24	Oaxaca	63.2	NA	0.0	9.2	50.0	16.2	40.5	
25	Durango	54.3	NA	0.0	1.3	50.0	14.7	36.9	
26	Chiapas	54.3	1.1	0.0	43.4	43.8	16.4	36.7	
27	Tamaulipas	50.0	NA	0.0	0.0	45.0	13.4	33.6	
28	Sonora	50.0	NA	0.0	0.0	0.0	10.0	25.0	
29	Chihuahua	1.5	0.0	0.0	38.8	25.8	9.3	20.8	
30	Guanajuato	27.2	NA	0.0	28.6	0.0	7.9	19.7	
31	Zacatecas	1.0	NA	0.0	1.0	0.0	0.2	0.7	
32	Nayarit	0.0	NA	0.0	0.0	0.0	0.0	0.0	
NACIONAL		72.6	5.6	80.7	10.3	46.8	23.7	53.1	
VECTOR MÁXIMO Y/O PONDERADOR		20	20	20	20	20	44.7	100	

0 10 20 30 40 50 60 70 80 90 100

NOTAS:

NA: NO APLICA

Categoría	Intervalo	Gradientes de evaluación
Sobresaliente	95-100	
Satisfactorio	90-94	
Mínimo	85-89	
Precario	0-84	

INDICE DE DESEMPEÑO DEL 1ER TRIM 2017 POR INDICADOR

1 Vigilancia epidemiológica

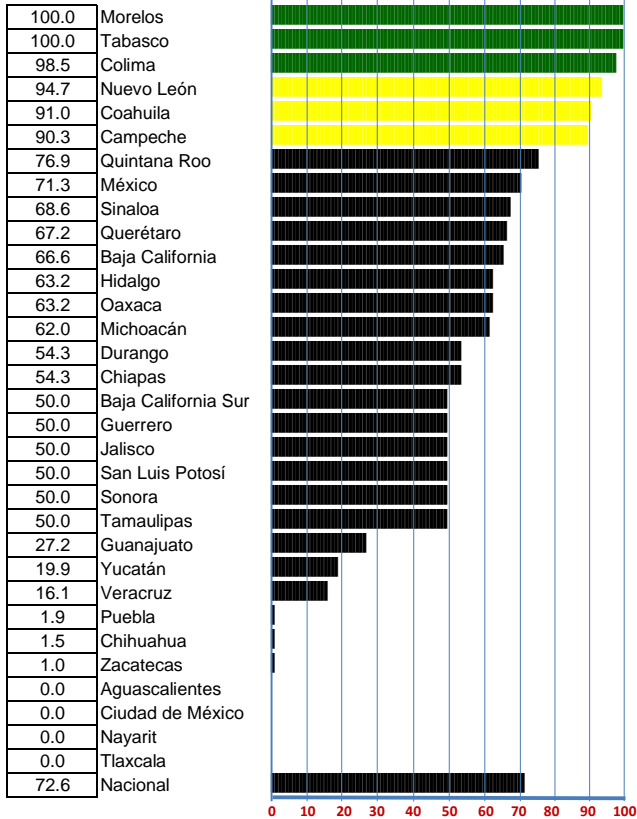

2 Oportunidad en el Diagnostico

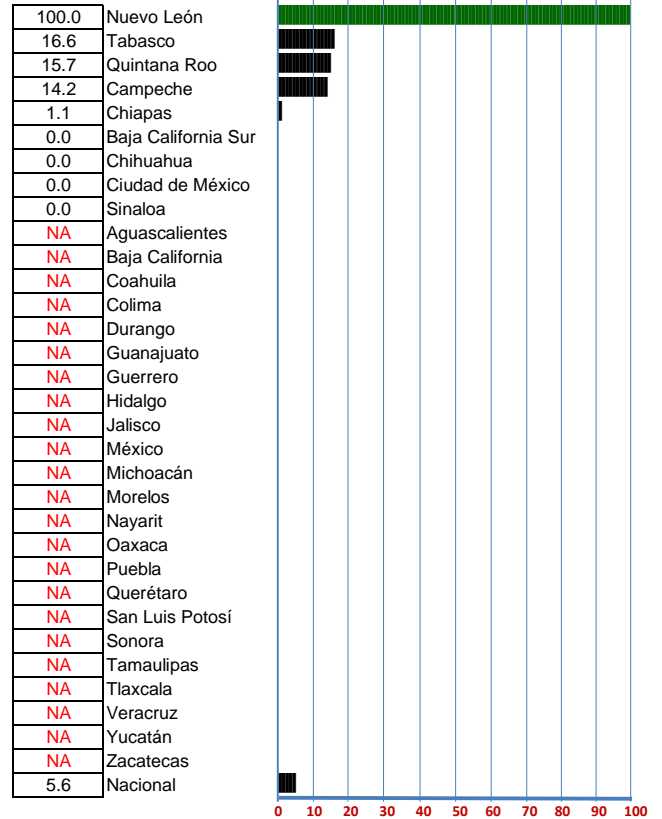

3 Comité Técnico Estatal

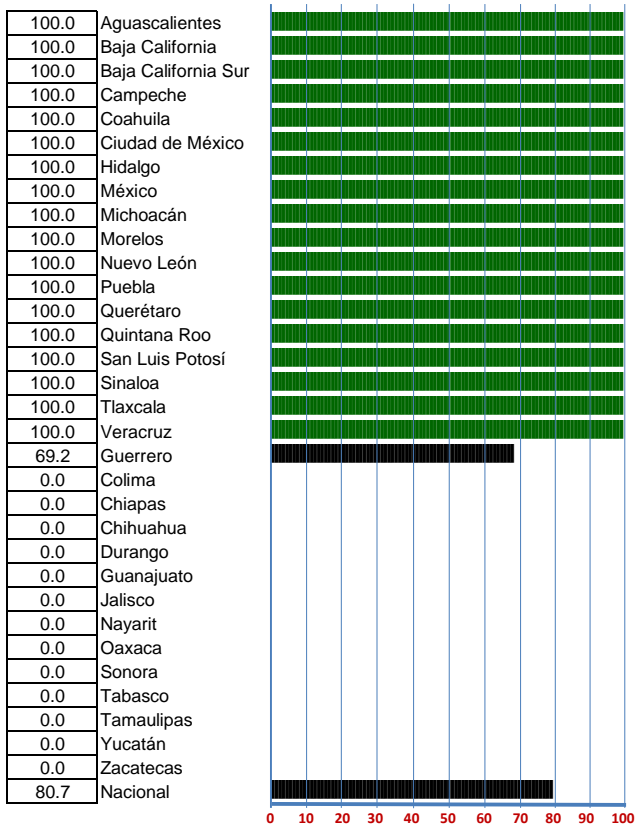

4 Participación Comunitaria

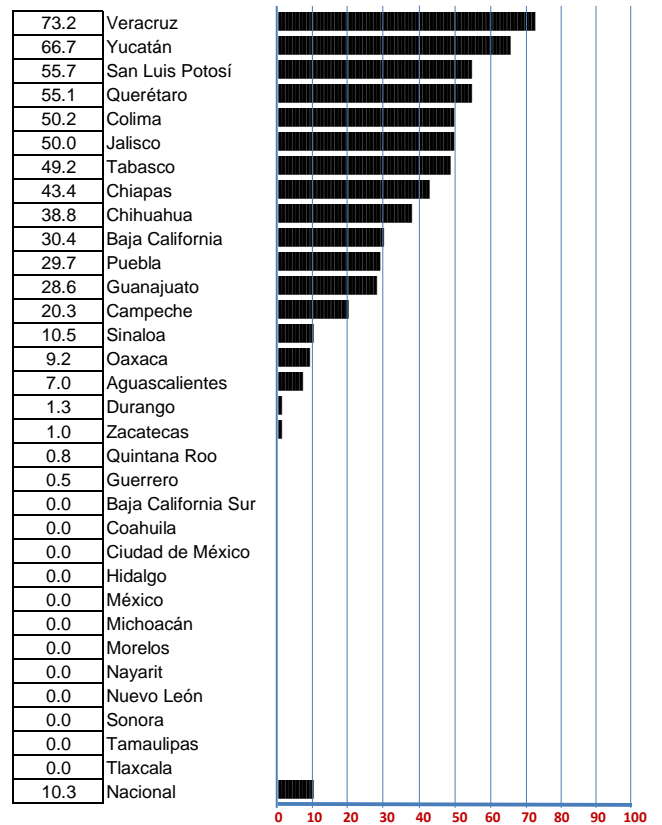

INDICE DE DESEMPEÑO DEL 1ER TRIM 2017 POR INDICADOR

5 Vigilancia Entomologica

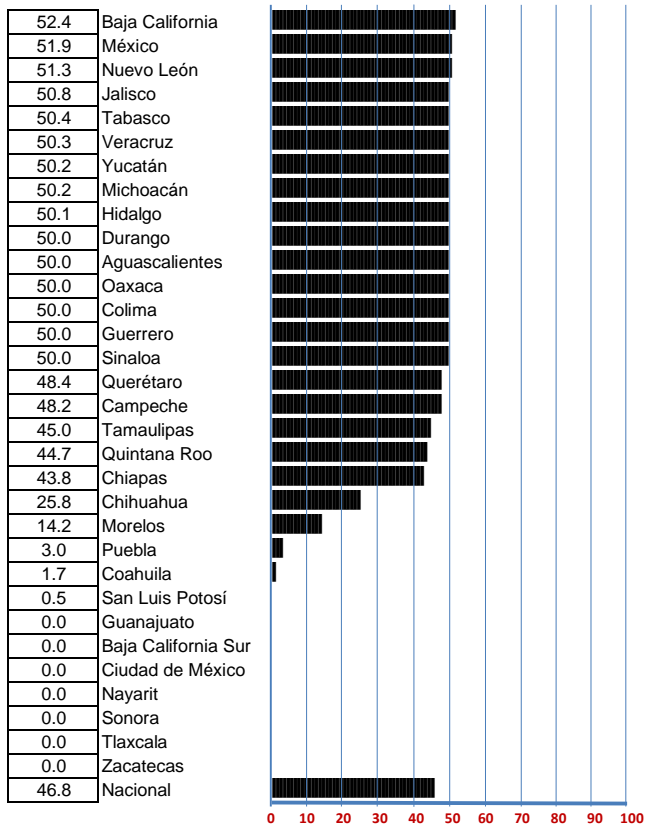

PROGRAMA DE PREVENCIÓN Y CONTROL DE PALUDISMO

1ER TRIM 2016 - 1ER TRIM 2017

INDICE DE DESEMPEÑO VECTORIAL

VECTOR DIFERENCIA POR INDICE DE DESEMPEÑO

VECTOR DIFERENCIA POR INDICADOR

LUGAR	ESTADO	1ER TRIM 2016	1ER TRIM 2017
1	Nuevo León	81.8	79.5
2	Morelos	70.7	71.0
3	Querétaro	40.8	70.5
4	Coahuila	72.1	67.6
5	Veracruz	73.4	67.3
6	Baja California	0.0	67.3
7	México	68.0	66.6
8	Campeche	73.2	64.9
9	Hidalgo	68.3	64.2
10	Michoacán	70.7	63.9
11	San Luis Potosí	100.0	62.4
12	Colima	30.6	60.7
13	Quintana Roo	79.2	60.2
14	Sinaloa	55.4	58.8
15	Aguascalientes	58.8	56.0
16	Tabasco	75.0	55.2
17	Puebla	49.3	52.2
18	Baja California Sur	70.7	50.0
19	Tlaxcala	40.8	50.0
20	Guerrero	38.8	49.4
21	Ciudad de México	57.7	44.7
22	Jalisco	78.0	43.5
23	Yucatán	55.7	42.9
24	Oaxaca	38.8	40.5
25	Durango	69.7	36.9
26	Chiapas	55.0	36.7
27	Tamaulipas	49.1	33.6
28	Sonora	54.4	25.0
29	Chihuahua	64.6	20.8
30	Guanajuato	3.6	19.7
31	Zacatecas	38.0	0.7
32	Nayarit	60.1	0.0
Nacional		43.0	58.1

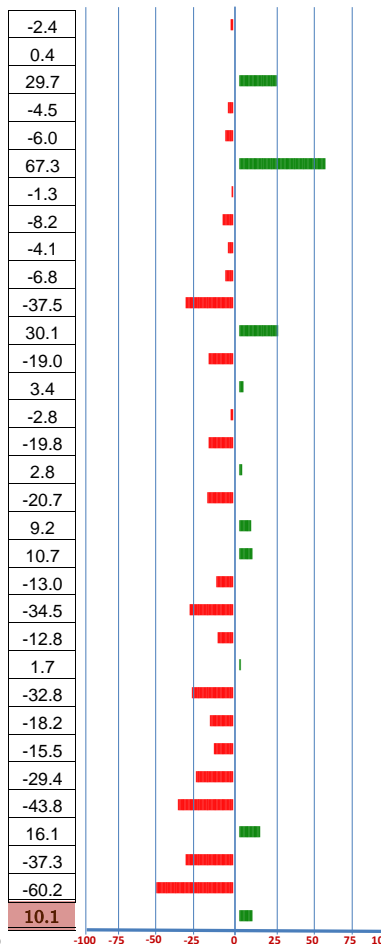

1	2	3	4	5	Magnitud
-5.3	100.0	27.6	0.0	-18.4	7.2
29.3	NA	0.0	0.0	-56.5	0.1
-3.5	NA	100.0	55.2	44.7	14.1
20.3	NA	0.0	0.0	-22.7	2.1
-54.5	NA	0.0	-7.8	50.4	-2.4
66.7	NA	100.0	30.4	52.5	26.9
10.6	NA	0.0	0.0	38.1	3.1
21.4	14.3	100.0	-50.3	-31.3	3.7
1.9	NA	0.0	0.0	34.0	2.0
-5.6	NA	0.0	0.0	28.9	1.1
-50.0	NA	0.0	55.8	-99.5	-9.7
37.4	NA	0.0	50.3	50.0	12.0
10.2	15.8	100.0	-70.6	-51.8	-0.5
0.5	0.0	100.0	-4.5	-16.0	7.1
-19.7	NA	0.0	7.0	50.0	2.0
32.0	16.7	0.0	-36.6	-19.4	-1.3
-67.0	NA	100.0	-40.9	3.0	1.1
-20.7	0.0	0.0	0.0	0.0	-2.1
-70.7	NA	100.0	0.0	0.0	5.9
-19.6	NA	69.2	-6.7	16.5	4.3
0.0	0.0	0.0	0.0	0.0	0.0
-7.1	NA	0.0	-50.0	-19.8	-9.6
-50.8	NA	0.0	17.3	-20.4	-5.1
4.6	NA	0.0	-1.6	18.9	2.8
-20.2	NA	0.0	-69.9	-12.9	-9.4
-9.6	1.2	0.0	8.9	-17.8	-2.6
2.5	NA	0.0	0.0	-25.6	-3.6
-44.3	NA	0.0	0.0	0.0	-8.9
-93.2	0.0	0.0	-2.4	-17.2	-13.1
27.3	NA	0.0	28.7	-6.4	6.6
-15.8	NA	0.0	1.0	-63.7	-12.9
-74.8	NA	0.0	-21.0	-69.5	-20.9
22.7	5.6	30.2	-27.0	15.9	6.6

INDICADORES

- 1 Vigilancia epidemiológica
- 2 Oportunidad en el Diagnostico
- 3 Comité Técnico Estatal
- 4 Participación Comunitaria
- 5 Vigilancia Entomologica

PROGRAMA DE PREVENCIÓN Y CONTROL DE DIABETES MELLITUS

Caminando a la Excelencia

1ER TRIM 2017

LUGAR	ESTADO	Detección Diabetes Mellitus	Control Diabetes Mellitus	Etapas de Acreditación GAM EC	Detección de complicaciones en GAM EC Acreditados	Magnitud vectorial	Indice de desempeño vectorial	
1	Aguascalientes	23.4	41.7	100.0	100.0	33.1	62.6	
2	Guanajuato	32.8	36.5	46.7	65.8	22.7	42.9	
3	México	18.6	25.6	57.6	67.4	20.8	39.4	
4	Ciudad de México	20.0	35.1	37.5	63.7	20.8	39.3	
5	Puebla	65.6	38.3	10.1	7.1	20.3	38.4	
6	Tamaulipas	45.3	43.2	0.0	0.0	19.5	36.9	
7	Yucatán	20.9	47.4	0.0	0.0	19.4	36.7	
8	Nuevo León	42.4	41.5	2.3	2.9	18.6	35.3	
9	Hidalgo	47.6	36.0	22.0	13.5	18.0	34.1	
10	Tabasco	33.4	35.9	27.0	29.1	17.7	33.5	
11	Sinaloa	20.4	39.7	10.0	10.4	16.6	31.5	
12	Sonora	26.1	28.9	29.1	45.1	16.6	31.4	
13	Jalisco	15.9	36.7	19.8	27.8	16.5	31.2	
14	Campeche	60.6	23.1	18.7	20.5	16.2	30.7	
15	San Luis Potosí	56.6	28.9	2.7	2.8	16.2	30.6	
16	Coahuila	7.7	38.9	16.6	3.8	16.0	30.2	
17	Querétaro	25.2	34.5	23.6	20.3	15.9	30.1	
18	Durango	25.7	37.3	4.1	5.7	15.8	29.9	
19	Nayarit	16.5	38.6	0.0	0.0	15.8	29.9	
20	Quintana Roo	33.7	31.5	18.7	11.3	14.9	28.2	
21	Morelos	18.9	27.2	17.1	33.9	13.8	26.1	
22	Zacatecas	18.6	30.6	12.3	6.3	13.1	24.7	
23	Tlaxcala	13.4	30.1	0.0	0.0	12.3	23.3	
24	Michoacán	20.7	27.7	0.0	0.0	11.8	22.3	
25	Colima	21.2	27.5	0.0	0.0	11.8	22.3	
26	Guerrero	1.1	26.2	17.4	13.9	11.4	21.5	
27	Oaxaca	16.6	27.2	0.0	0.0	11.3	21.5	
28	Baja California	18.2	25.8	0.0	0.0	10.9	20.7	
29	Veracruz	17.6	23.9	1.8	1.8	10.2	19.2	
30	Chiapas	21.8	22.0	3.0	2.1	9.8	18.6	
31	Baja California Sur	20.4	19.2	0.0	0.0	8.7	16.4	
32	Chihuahua	17.9	19.3	2.5	0.1	8.5	16.1	
NACIONAL		25.1	32.0	16.2	18.5	14.6	27.6	
VECTOR MÁXIMO Y/O PONDERADOR		20	40	20	20	52.9	100.0	

NOTAS:

NA: NO APLICA

Categoría	Intervalo	Gradientes de evaluación
Sobresaliente	70-100	
Satisfactorio	50-69	
Mínimo	35-49	
Precario	0-34	

INDICE DE DESEMPEÑO DEL 1ER TRIM 2017 POR INDICADOR

1 Detección Diabetes Mellitus

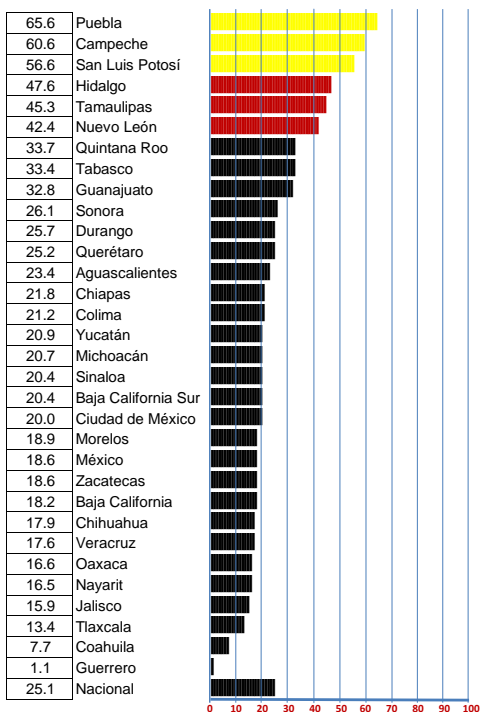

Categoría	Intervalo	Gradientes de evaluación
Sobresaliente	70 - 100	
Satisfactorio	50 - 69	
Mínimo	35 - 49	
Precario	0 - 34	

2 Control Diabetes Mellitus

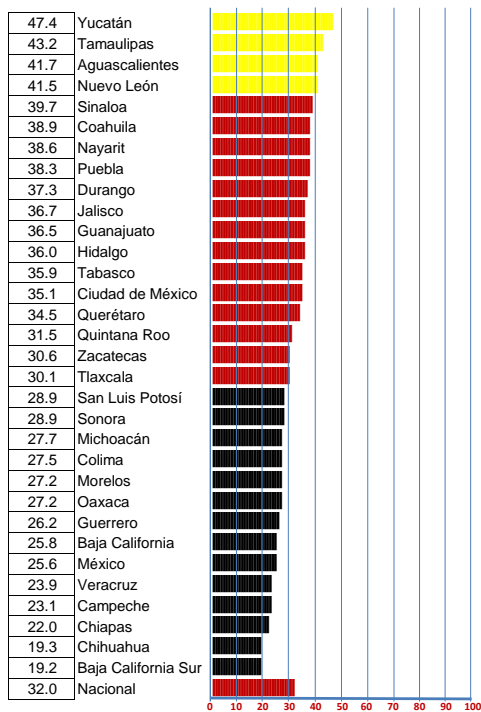

Categoría	Intervalo	Gradientes de evaluación
Sobresaliente	50 - 100	
Satisfactorio	40 - 49	
Mínimo	30 - 39	
Precario	0 - 29	

3 Etapas de Acreditación GAM EC

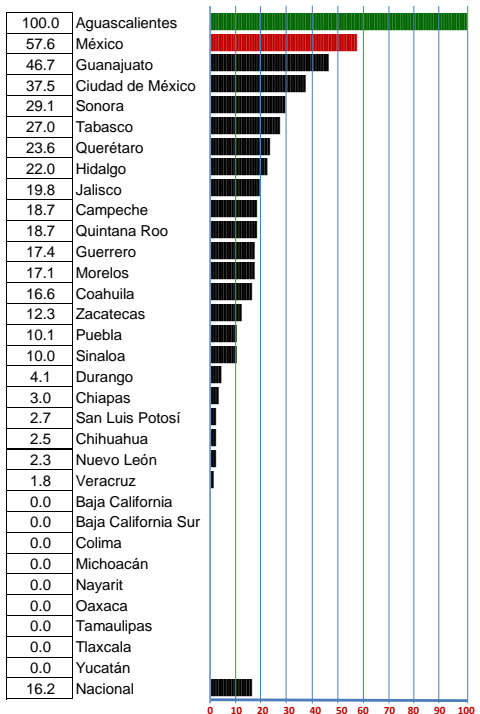

Categoría	Intervalo	Gradientes de evaluación
Sobresaliente	90 - 100	
Satisfactorio	70 - 89	
Mínimo	50 - 69	
Precario	0 - 49	

4 Detección de complicaciones en GAM EC Acreditados

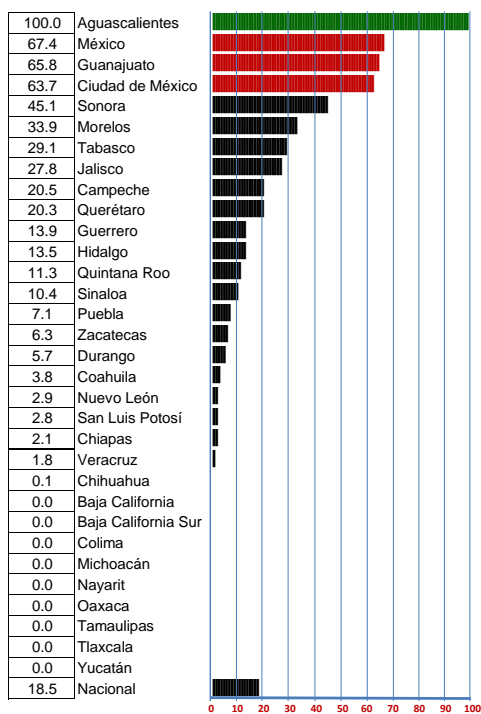

Categoría	Intervalo	Gradientes de evaluación
Sobresaliente	90 - 100	
Satisfactorio	70 - 89	
Mínimo	50 - 69	
Precario	0 - 49	

PROGRAMA DE PREVENCIÓN Y CONTROL DE DIABETES MELLITUS 1ER TRIM 2016 - 1ER TRIM 2017

INDICE DE DESEMPEÑO VECTORIAL

LUGAR	ESTADO	1ER TRIM 2016	1ER TRIM 2017
1	Aguascalientes	59.5	62.6
2	Guanajuato	56.4	42.9
3	México	40.8	39.4
4	Ciudad de México	51.0	39.3
5	Puebla	54.5	38.4
6	Tamaulipas	68.5	36.9
7	Yucatán	69.5	36.7
8	Nuevo León	55.0	35.3
9	Hidalgo	50.8	34.1
10	Tabasco	45.4	33.5
11	Sinaloa	65.5	31.5
12	Sonora	47.3	31.4
13	Jalisco	53.9	31.2
14	Campeche	34.5	30.7
15	San Luis Potosí	51.1	30.6
16	Coahuila	48.4	30.2
17	Querétaro	47.3	30.1
18	Durango	59.3	29.9
19	Nayarit	57.7	29.9
20	Quintana Roo	47.3	28.2
21	Morelos	39.9	26.1
22	Zacatecas	53.3	24.7
23	Tlaxcala	46.6	23.3
24	Michoacán	46.5	22.3
25	Colima	49.8	22.3
26	Guerrero	47.2	21.5
27	Oaxaca	40.9	21.5
28	Baja California	38.3	20.7
29	Veracruz	31.7	19.2
30	Chiapas	33.2	18.6
31	Baja California Sur	31.2	16.4
32	Chihuahua	36.3	16.1
Nacional		48.5	27.6

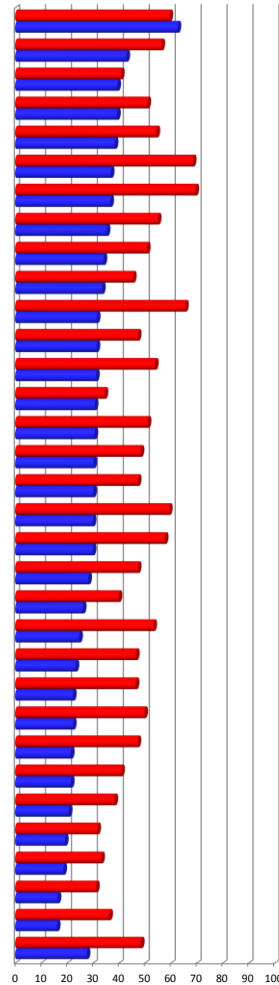

3.1
-13.5
-1.5
-11.7
-16.1
-31.6
-32.8
-19.7
-16.7
-11.9
-34.0
-16.0
-22.7
-3.8
-20.5
-18.2
-17.2
-29.4
-27.9
-19.0
-13.8
-28.6
-23.2
-24.1
-27.5
-25.7
-19.4
-17.6
-12.5
-14.6
-14.8
-20.2
-20.9

VECTOR DIFERENCIA POR INDICE DE DESEMPEÑO

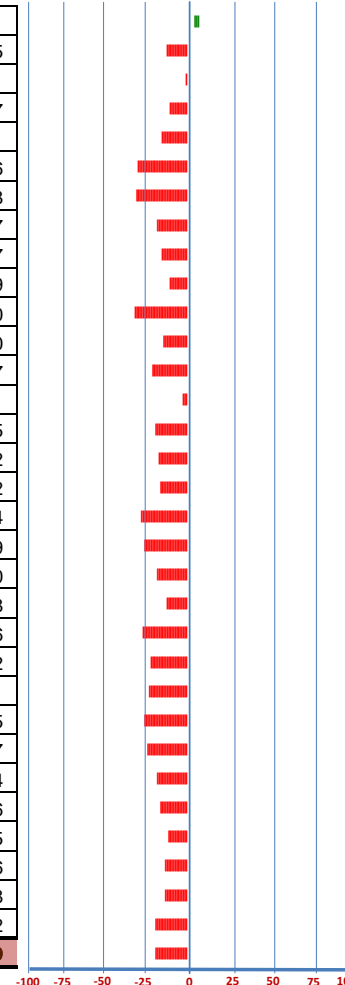

VECTOR DIFERENCIA POR INDICADOR

1	2	3	4	Magnitud
1.9	-36.3	98.8	94.2	1.7
1.2	-36.5	46.1	62.3	-7.1
-1.1	-27.3	56.2	59.8	-0.8
4.0	-31.8	37.5	63.7	-6.2
-4.6	-24.7	10.1	7.2	-8.5
-8.7	-43.3	0.0	0.0	-16.7
1.0	-44.0	0.0	0.0	-17.4
9.9	-29.4	2.4	2.9	-10.5
6.3	-27.9	22.0	13.6	-8.9
-10.2	-20.1	27.0	29.2	-6.3
-0.8	-46.2	9.6	8.4	-18.0
7.8	-33.1	29.2	45.1	-8.4
2.6	-34.2	19.8	27.8	-12.0
16.4	-16.8	18.8	20.6	-2.0
7.3	-34.0	2.8	2.9	-10.8
-25.1	-23.1	16.7	3.8	-9.6
6.8	-27.5	23.6	20.4	-9.1
-4.9	-39.7	4.2	5.7	-15.5
0.2	-37.3	0.0	0.0	-14.7
18.3	-30.4	17.2	3.5	-10.1
0.0	-24.7	17.2	33.9	-7.3
1.4	-39.4	12.4	6.3	-15.1
-4.5	-30.8	0.0	0.0	-12.3
4.7	-33.2	0.0	0.0	-12.8
-0.7	-37.4	0.0	0.0	-14.5
-25.9	-34.8	16.3	8.1	-13.6
-13.4	-24.8	0.0	0.0	-10.3
1.1	-24.1	0.0	0.0	-9.3
14.8	-18.1	1.3	-1.1	-6.6
3.1	-20.9	3.0	2.2	-7.7
-0.4	-20.7	0.0	0.0	-7.8
-2.1	-27.6	2.5	0.2	-10.7
0.1	-31.0	15.9	16.7	-11.1

INDICADORES

- 1 Detección Diabetes Mellitus
- 2 Control Diabetes Mellitus
- 3 Etapas de Acreditación GAM EC
- 4 Detección de complicaciones en GAM EC Acreditados

PROGRAMA DE OBESIDAD Y RIESGO CARDIOVASCULAR

Caminando a la Excelencia

1ER TRIM 2017

LUGAR	ESTADO	Cobertura de detección	Control de Hipertensión Arterial	Control de Obesidad	Control de Dislipidemias	Magnitud vectorial	Indice de desempeño vectorial	
1	Yucatán	22.2	75.8	37.0	50.5	27.6	54.1	■
2	Puebla	66.2	72.8	24.1	14.1	26.7	52.3	■
3	San Luis Potosí	58.5	70.9	20.0	11.9	25.1	49.3	■
4	Oaxaca	17.4	76.2	24.2	7.0	24.2	47.6	■
5	Campeche	61.8	63.6	24.1	7.7	23.9	46.9	■
6	Guanajuato	32.6	72.8	23.3	7.9	23.9	46.8	■
7	Querétaro	29.1	74.1	21.5	3.8	23.9	46.8	■
8	Tamaulipas	49.1	68.7	20.9	14.1	23.8	46.7	■
9	Morelos	21.1	73.5	20.9	8.5	23.3	45.8	■
10	Tabasco	34.5	69.5	22.2	22.0	23.3	45.8	■
11	Tlaxcala	15.3	74.0	20.1	4.5	23.2	45.5	■
12	Guerrero	1.2	73.0	22.2	7.7	22.9	45.0	■
13	México	18.6	69.9	21.8	8.1	22.3	43.8	■
14	Jalisco	15.7	70.3	21.0	6.4	22.2	43.7	■
15	Nuevo León	41.3	64.1	17.3	11.9	21.7	42.6	■
16	Aguascalientes	23.3	66.5	18.5	11.3	21.3	41.9	■
17	Veracruz	15.8	65.9	23.2	8.5	21.2	41.7	■
18	Chihuahua	21.5	67.3	16.5	4.6	21.2	41.6	■
19	Colima	22.1	65.1	22.0	9.4	21.2	41.5	■
20	Hidalgo	45.1	57.1	26.4	6.3	20.9	41.1	■
21	Baja California	18.3	64.1	18.0	7.3	20.3	39.9	■
22	Quintana Roo	33.0	59.3	22.3	10.0	20.2	39.6	■
23	Baja California Sur	21.4	60.5	18.3	11.3	19.6	38.4	■
24	Sinaloa	23.3	59.6	17.9	14.2	19.4	38.1	■
25	Ciudad de México	24.1	58.5	18.8	14.6	19.3	37.8	■
26	Zacatecas	19.7	59.9	16.4	6.4	19.1	37.4	■
27	Chiapas	22.7	57.7	19.9	5.3	18.9	37.1	■
28	Nayarit	19.4	54.7	18.9	6.5	17.8	35.0	■
29	Sonora	26.2	52.3	16.8	9.2	17.4	34.1	■
30	Michoacán	14.2	52.3	20.6	3.3	17.1	33.6	■
31	Durango	25.7	46.1	23.7	16.5	16.7	32.8	■
32	Coahuila	8.7	47.1	18.7	19.8	15.8	31.0	■
NACIONAL		25.5	67.4	21.4	9.0	21.9	42.9	■
VECTOR MÁXIMO Y/O PONDERADOR		20	30	30	20	51.0	100.0	0 10 20 30 40 50 60 70 80 90 100

NOTAS:

NA: NO APLICA

Categoría	Intervalo	Gradientes de evaluación
Sobresaliente	60-100	■
Satisfactorio	50-59	■
Mínimo	35-49	■
Precario	0-34	■

INDICE DE DESEMPEÑO DEL 1ER TRIM 2017 POR INDICADOR

1 Cobertura de detección

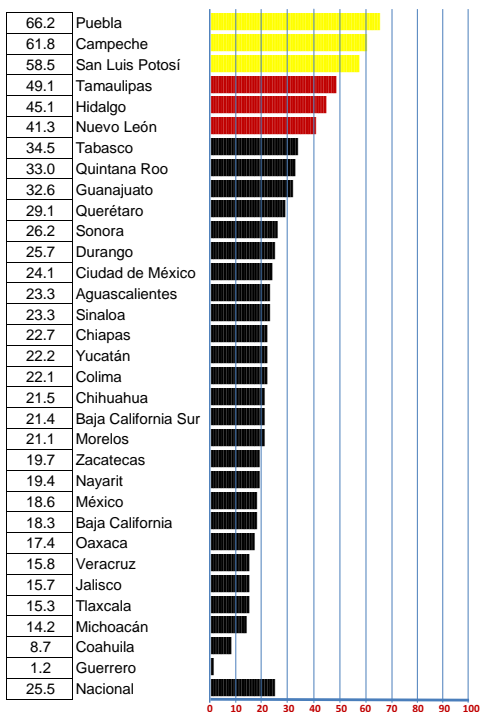

Categoría	Intervalo	Gradientes de evaluación
Sobresaliente	70 - 100	
Satisfactorio	50 - 69	
Mínimo	35 - 49	
Precario	0 - 34	

2 Control de Hipertensión Arterial

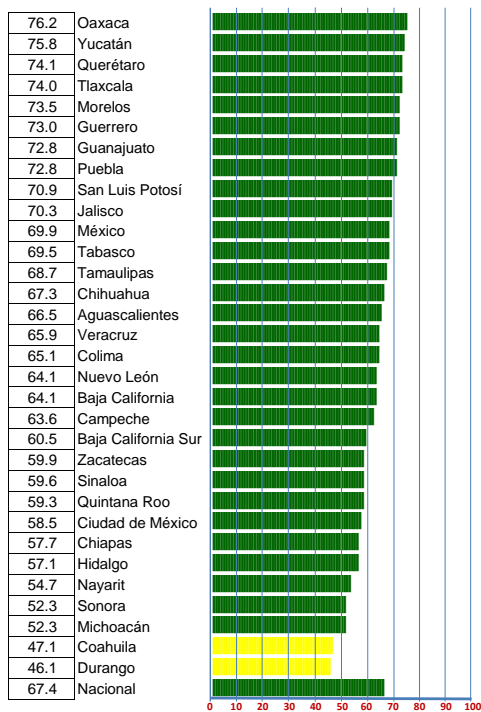

Categoría	Intervalo	Gradientes de evaluación
Sobresaliente	50 - 100	
Satisfactorio	40 - 49	
Mínimo	30 - 39	
Precario	0 - 29	

3 Control de Obesidad

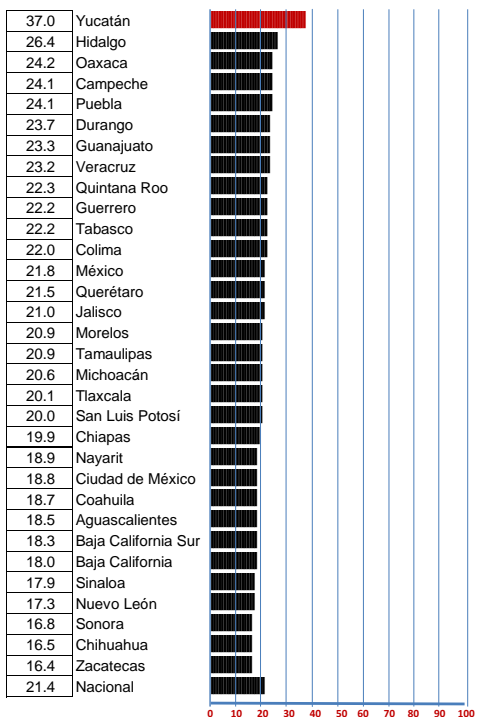

Categoría	Intervalo	Gradientes de evaluación
Sobresaliente	50 - 100	
Satisfactorio	40 - 49	
Mínimo	30 - 39	
Precario	0 - 29	

4 Control de Dislipidemias

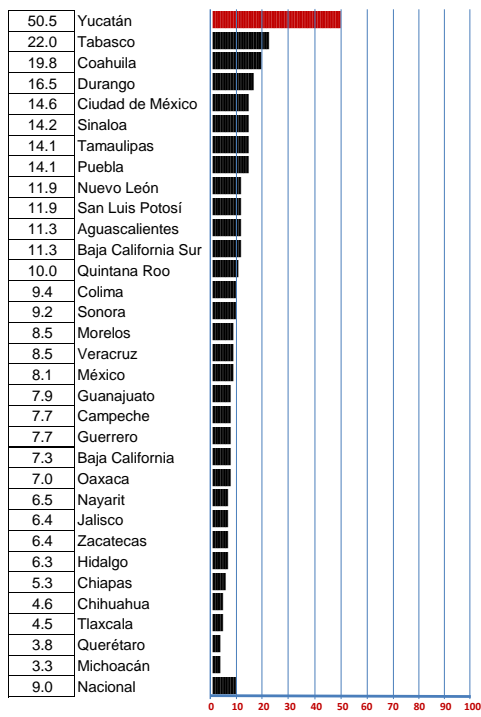

Categoría	Intervalo	Gradientes de evaluación
Sobresaliente	90 - 100	
Satisfactorio	70 - 89	
Mínimo	50 - 69	
Precario	0 - 49	

PROGRAMA DE OBESIDAD Y RIESGO CARDIOVASCULAR

1ER TRIM 2016 - 1ER TRIM 2017

INDICE DE DESEMPEÑO VECTORIAL

VECTOR DIFERENCIA POR INDICE DE DESEMPEÑO

VECTOR DIFERENCIA POR INDICADOR

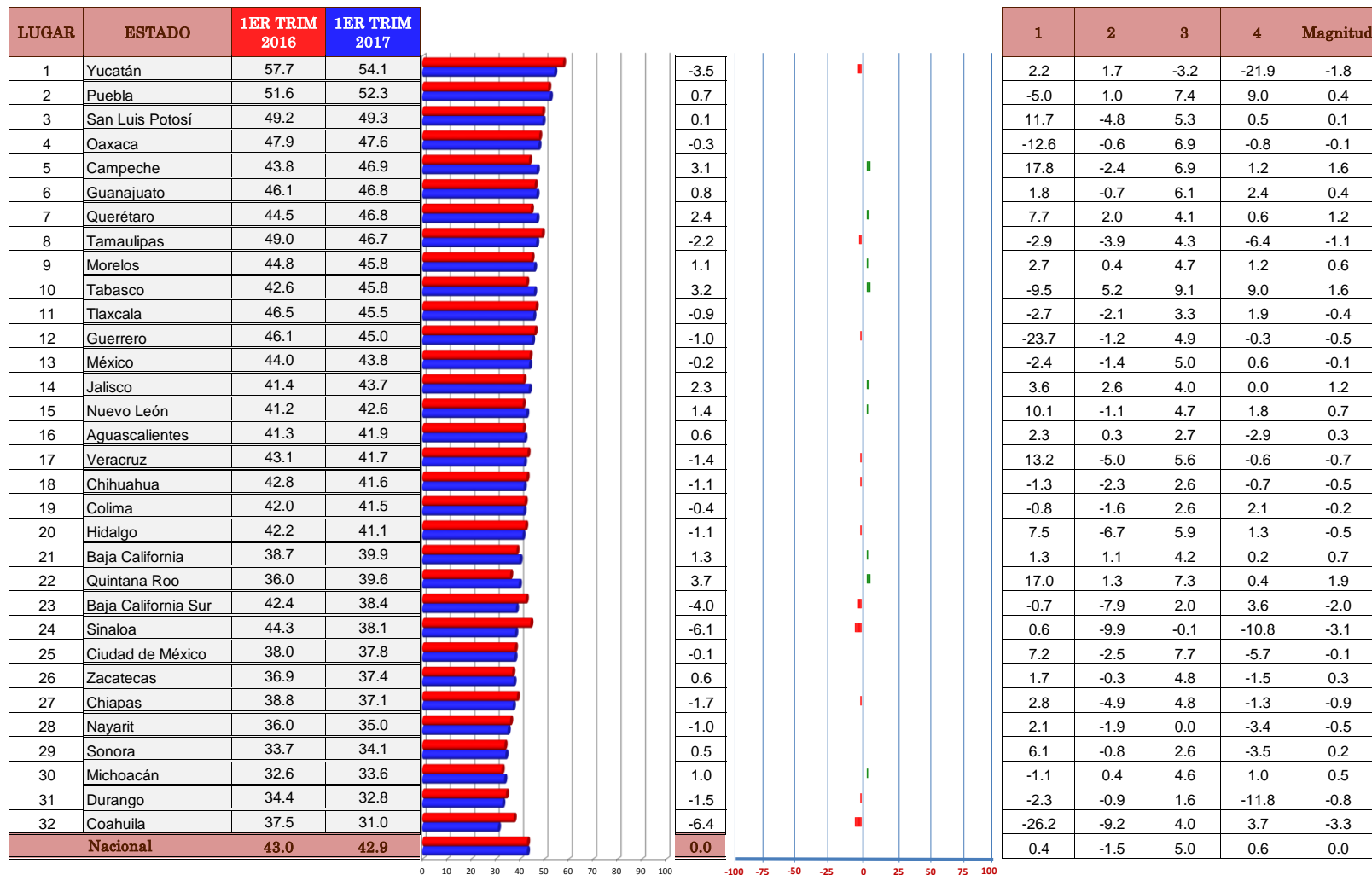

INDICADORES

- 1 Cobertura de detección
- 2 Control de Hipertensión Arterial
- 3 Control de Obesidad
- 4 Control de Dislipidemias

PROGRAMA DE UNIDADES DE ESPECIALIDADES MÉDICAS EN ENFERMEDADES CRÓNICAS (UNEMES EC)

Caminando a la Excelencia

1ER TRIM 2017

LUGAR	ESTADO	Unidades alineadas a la estrategia nacional para la prevención y control del sobrepeso, obesidad y diabetes	Cobertura de Atención	Control de pacientes con DM	Control de Pacientes con Obesidad	Formación de Grupos Preventivos	Magnitud vectorial	Indice de desempeño vectorial
1	San Luis Potosí	75.9	17.2	34.2	24.3	92.7	20.3	43.3
2	Chihuahua	80.2	14.6	30.2	16.7	64.2	19.1	40.7
3	Sinaloa	76.0	10.7	28.4	19.4	84.7	19.0	40.5
4	Campeche	75.5	6.1	24.7	14.6	80.0	18.1	38.6
5	Yucatán	76.0	18.7	19.1	9.8	57.1	17.7	37.7
6	Quintana Roo	77.0	14.6	20.7	14.8	20.0	16.9	36.1
7	Guanajuato	51.7	14.0	33.3	21.7	93.1	16.5	35.3
8	Tlaxcala	52.6	11.0	27.7	17.3	100.0	16.2	34.6
9	Tabasco	46.7	27.3	26.3	17.7	75.0	15.8	33.8
10	Sonora	69.4	7.3	23.2	13.4	45.8	15.7	33.5
11	Baja California	54.1	16.1	26.4	10.7	85.7	15.7	33.4
12	Aguascalientes	52.0	21.8	28.7	13.0	72.2	15.5	33.2
13	Morelos	58.3	19.0	25.6	16.5	59.0	15.5	33.0
14	Baja California Sur	62.5	13.6	29.4	11.8	50.0	15.4	32.9
15	Nayarit	58.3	13.3	22.5	16.4	61.1	14.8	31.6
16	Durango	66.2	5.0	20.7	15.0	30.0	14.5	31.1
17	Oaxaca	64.1	4.0	21.8	14.8	25.0	14.1	30.1
18	Ciudad de México	49.1	18.8	23.4	10.1	64.2	13.9	29.8
19	Nuevo León	46.8	18.1	23.5	10.9	58.3	13.3	28.4
20	Veracruz	41.7	10.0	25.3	11.6	78.1	13.0	27.8
21	Hidalgo	41.8	12.5	25.4	11.5	54.1	12.0	25.6
22	Chiapas	50.9	5.3	20.7	13.1	30.3	11.8	25.2
23	Tamaulipas	37.5	12.2	18.3	9.6	60.0	11.0	23.6
24	Zacatecas	48.2	4.5	21.3	13.0	14.2	11.0	23.5
25	Colima	32.3	10.8	20.5	11.3	68.4	11.0	23.4
26	Guerrero	28.8	11.7	23.1	12.0	69.0	10.9	23.4
27	México	38.0	12.3	22.6	20.1	16.6	10.5	22.4
28	Coahuila	40.0	7.6	20.8	11.1	33.3	10.1	21.6
29	Puebla	22.5	0.0	0.0	0.0	0.0	4.5	9.5
30	Jalisco	NA	NA	NA	NA	NA	NA	NA
31	Michoacán	NA	NA	NA	NA	NA	NA	NA
32	Querétaro	NA	NA	NA	NA	NA	NA	NA
NACIONAL		47.7	12.0	25.0	14.8	51.0	12.8	27.3
VECTOR MÁXIMO Y/O PONDERADOR		20	30	20	20	10	46.9	100.0

NOTAS:

NA: NO APLICA

Categoría	Intervalo	Gradientes de evaluación
Sobresaliente	80-100	
Satisfactorio	66-79	
Mínimo	50-65	
Precario	0-49	

INDICE DE DESEMPEÑO DEL 1ER TRIM 2017 POR INDICADOR

1 Unidades alineadas a la estrategia nacional para la

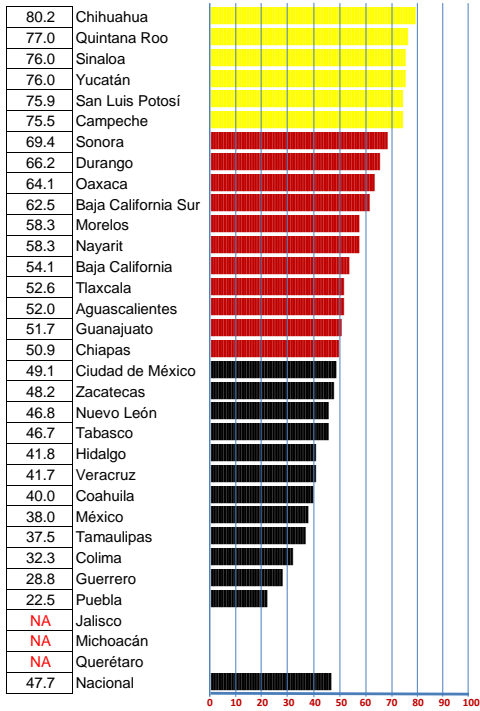

Categoría	Intervalo	Gradientes de evaluación
Sobresaliente	90 - 100	
Satisfactorio	70 - 89	
Mínimo	50 - 69	
Precario	0 - 49	

2 Cobertura de Atención

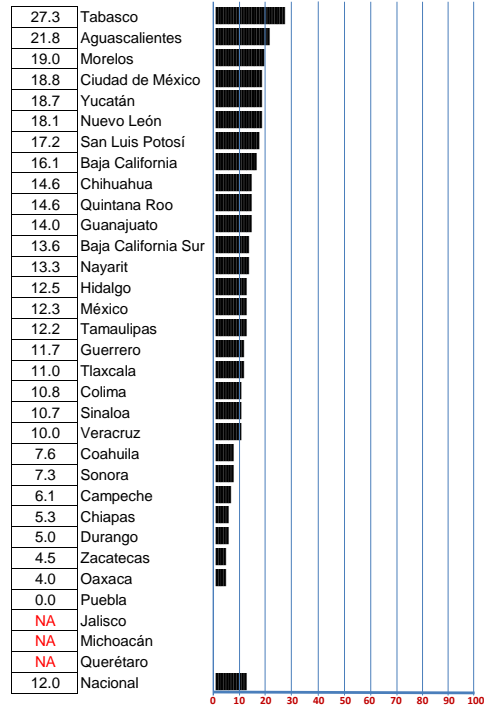

Categoría	Intervalo	Gradientes de evaluación
Sobresaliente	80 - 100	
Satisfactorio	66 - 79	
Mínimo	50 - 65	
Precario	0 - 49	

3 Control de pacientes con DM

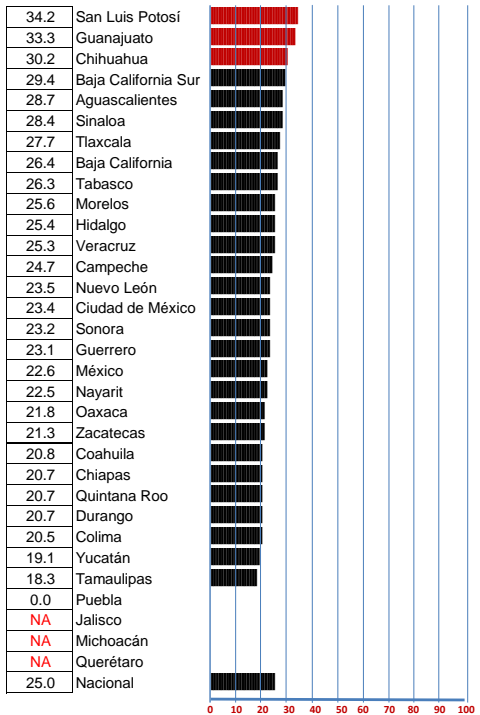

Categoría	Intervalo	Gradientes de evaluación
Sobresaliente	50 - 100	
Satisfactorio	40 - 49	
Mínimo	30 - 39	
Precario	0 - 29	

4 Control de Pacientes con Obesidad

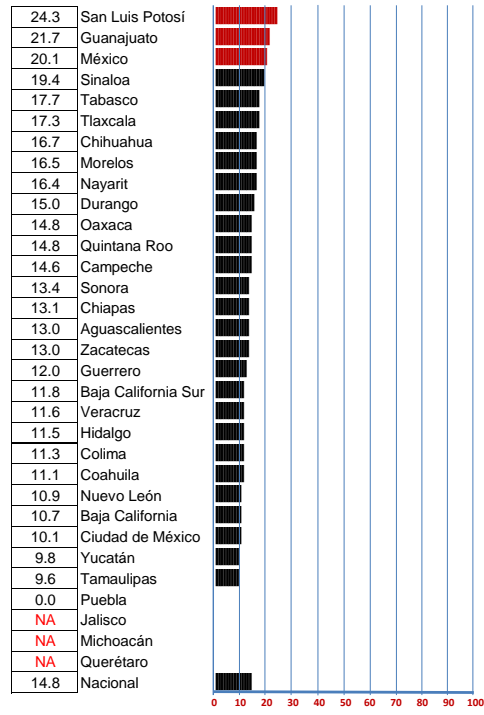

Categoría	Intervalo	Gradientes de evaluación
Sobresaliente	30 - 100	
Satisfactorio	25 - 29	
Mínimo	20 - 24	
Precario	0 - 19	

INDICE DE DESEMPEÑO DEL POR INDICADOR

5 Formación de Grupos Preventivos

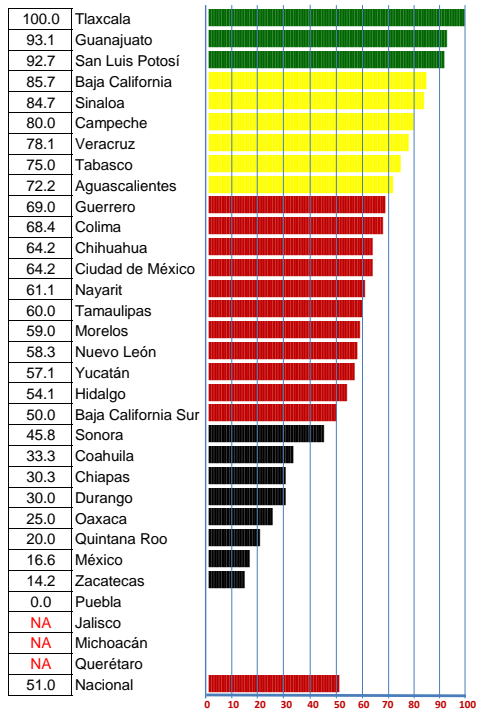

Categoría	Intervalo	Gradientes de evaluación
Sobresaliente	90 - 100	Verde
Satisfactorio	70 - 89	Amarillo
Mínimo	50 - 69	Rojo
Precario	0 - 49	Negro

PROGRAMA DE UNIDADES DE ESPECIALIDADES MÉDICAS EN ENFERMEDADES CRÓNICAS (UNEMES EC)

1ER TRIM 2016 - 1ER TRIM 2017

INDICE DE DESEMPEÑO VECTORIAL

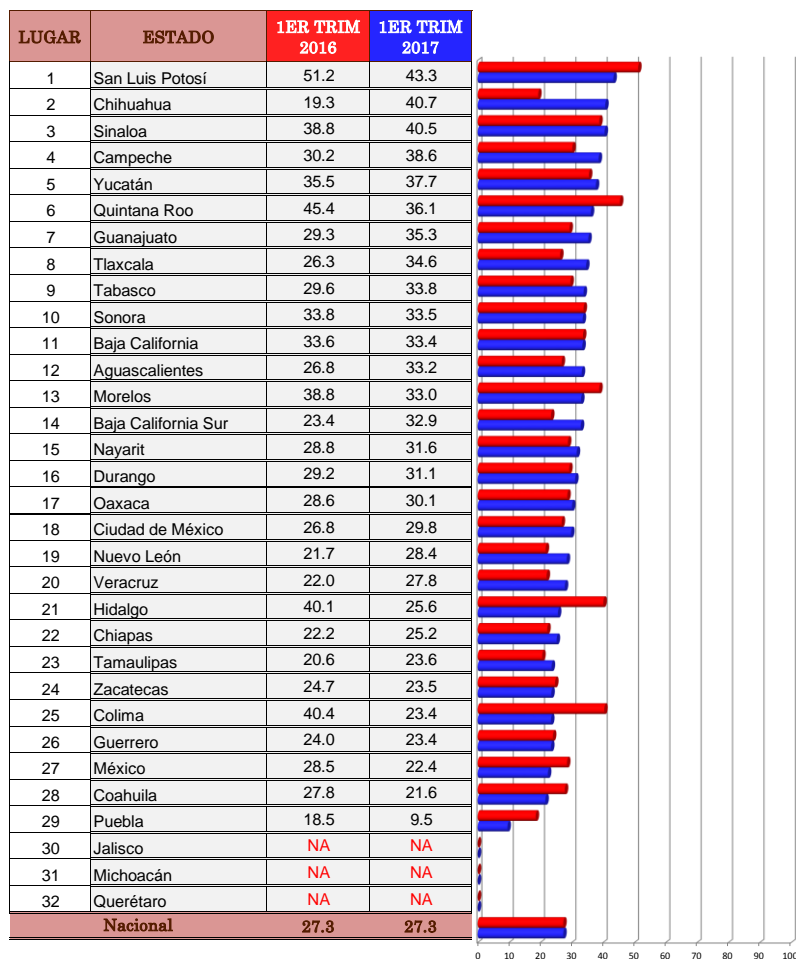

VECTOR DIFERENCIA POR INDICE DE DESEMPEÑO

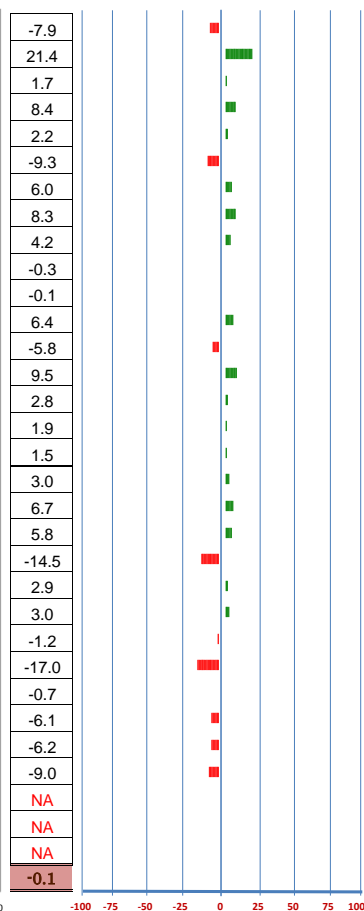

VECTOR DIFERENCIA POR INDICADOR

1	2	3	4	5	Magnitud
-24.0	-6.2	-12.0	-1.9	53.4	-3.7
50.5	5.1	7.6	1.9	33.0	10.0
1.0	-1.4	-13.5	-4.7	80.2	0.8
17.2	-5.0	-8.4	1.9	60.0	3.9
1.0	1.0	-0.2	-1.0	34.1	1.0
-22.9	0.0	-3.4	-2.6	20.0	-4.4
-0.3	0.8	-1.2	1.8	78.9	2.8
-1.6	6.6	3.0	2.4	100.0	3.9
-4.2	3.4	5.1	8.8	35.0	2.0
-3.6	1.2	-1.0	1.2	22.8	-0.1
-16.7	7.2	0.5	-8.0	85.7	-0.1
6.3	6.0	-4.0	-2.5	72.2	3.0
-25.0	6.7	-1.7	1.9	44.8	-2.7
25.0	3.0	-4.7	-2.2	50.0	4.4
0.0	5.2	-0.6	5.1	23.6	1.3
6.3	1.5	-6.8	-3.1	30.0	0.9
5.8	-0.2	-6.9	-0.4	15.9	0.7
-4.9	6.1	-0.4	1.0	55.2	1.4
9.4	5.0	-3.5	1.9	58.3	3.1
3.1	2.0	-4.7	0.2	78.1	2.7
-32.8	0.0	-6.4	-1.9	-29.2	-6.8
10.9	1.8	-6.7	-5.4	30.3	1.4
0.0	-0.6	-3.1	-0.7	60.0	1.4
0.8	1.5	-6.8	-4.1	14.3	-0.6
-51.0	-0.7	-15.6	-9.3	55.9	-8.0
2.1	-2.1	-9.0	-4.2	14.5	-0.3
-17.2	3.0	-1.9	-5.1	16.7	-2.9
-18.5	3.4	-3.1	-3.8	27.1	-2.9
0.0	0.0	-33.9	-15.7	0.0	-4.2
NA	NA	NA	NA	NA	NA
NA	NA	NA	NA	NA	NA
NA	NA	NA	NA	NA	NA
-4.0	0.3	-3.8	-1.0	35.4	0.0

INDICADORES

- 1 Unidades alineadas a la estrategia nacional para la prevención y control del sobrepeso, obesidad y diabetes
- 2 Cobertura de Atención
- 3 Control de pacientes con DM
- 4 Control de Pacientes con Obesidad
- 5 Formación de Grupos Preventivos

PROGRAMA DE ENVEJECIMIENTO

Caminando a la Excelencia

1ER TRIM 2017

LUGAR	ESTADO	Cobertura de esquema básico de vacunación	Cobertura de detección integral de sintomatología prostática	Cobertura de acciones en la Semana de Salud para Gente Grande	Organización de los Comités Estatales de Atención al Envejecimiento (COESAEN)	Cobertura de Síndrome Geriátrico	Cobertura de Salud Mental	Cobertura de Riesgo de Fracturas por Osteoporosis	Magnitud vectorial	Índice de desempeño vectorial	
1	Tamaulipas	100.0	88.5	100.0	10.0	77.9	63.9	94.8	33.4	86.4	
2	Quintana Roo	92.2	39.8	100.0	10.0	100.0	79.5	100.0	32.6	84.4	
3	Puebla	100.0	51.0	100.0	10.0	75.4	55.8	84.8	30.9	79.7	
4	Guanajuato	100.0	2.0	100.0	10.0	78.3	49.0	74.6	29.5	76.3	
5	San Luis Potosí	95.0	17.7	100.0	10.0	69.8	59.7	71.1	28.8	74.6	
6	Campeche	100.0	3.5	100.0	10.0	66.1	49.9	60.0	28.5	73.7	
7	Querétaro	86.7	25.0	100.0	10.0	80.9	29.0	73.2	27.5	71.2	
8	Tabasco	97.1	7.0	100.0	10.0	48.6	38.0	36.9	26.5	68.4	
9	Nuevo León	100.0	0.6	95.1	10.0	44.4	33.7	33.3	26.1	67.6	
10	Tlaxcala	100.0	25.5	100.0	10.0	18.7	11.5	16.4	25.5	66.0	
11	Durango	100.0	2.0	100.0	10.0	9.9	13.2	8.3	25.1	64.9	
12	Zacatecas	100.0	0.7	100.0	10.0	6.4	7.7	1.5	25.0	64.7	
13	Sinaloa	97.6	7.5	100.0	10.0	13.3	14.5	3.8	24.8	64.1	
14	Guerrero	98.8	0.1	100.0	10.0	0.7	1.0	0.4	24.8	64.1	
15	Aguascalientes	100.0	19.8	79.6	10.0	33.0	21.9	9.0	24.2	62.6	
16	Morelos	84.7	17.5	100.0	10.0	17.6	11.3	70.8	24.0	62.1	
17	Hidalgo	82.8	42.0	86.0	10.0	47.7	25.7	45.1	23.8	61.5	
18	Baja California Sur	100.0	0.0	63.8	10.0	43.1	26.3	37.5	23.7	61.3	
19	Baja California	89.4	4.1	89.2	10.0	32.8	23.3	19.1	23.2	60.0	
20	México	100.0	8.8	62.1	10.0	28.5	18.7	29.9	22.9	59.1	
21	Sonora	83.0	4.2	100.0	10.0	20.5	20.8	18.2	22.9	59.1	
22	Chihuahua	100.0	15.1	64.9	10.0	10.9	21.7	4.6	22.6	58.5	
23	Nayarit	78.8	13.2	100.0	10.0	22.8	22.0	23.2	22.5	58.1	
24	Yucatán	76.0	32.8	100.0	10.0	20.4	19.2	22.9	22.4	57.9	
25	Coahuila	81.1	7.5	100.0	10.0	9.0	5.1	6.1	22.2	57.3	
26	Ciudad de México	100.0	41.5	10.2	10.0	7.0	4.8	0.2	21.0	54.3	
27	Veracruz	100.0	5.3	22.7	10.0	4.2	3.7	3.0	20.3	52.5	
28	Jalisco	83.4	11.5	67.8	10.0	27.2	17.5	19.9	20.3	52.4	
29	Colima	77.3	22.6	43.4	10.0	40.3	20.0	19.4	18.5	47.8	
30	Michoacán	89.1	0.6	27.5	10.0	7.5	6.8	2.5	18.3	47.4	
31	Oaxaca	49.8	0.1	1.8	10.0	1.1	3.2	1.0	10.0	25.8	
32	Chiapas	31.6	0.1	28.1	10.0	1.3	2.2	1.2	7.6	19.8	
NACIONAL		93.7	15.6	88.5	10.0	28.1	20.3	27.8	23.8	61.5	
VECTOR MÁXIMO Y/O PONDERADOR		20	15	15	10	15	15	10	38.7	100	

NOTAS:

NA: NO APLICA

Categoría	Intervalo	Gradientes de evaluación
Sobresaliente	90-100	
Satisfactorio	80-89	
Mínimo	60-79	
Precario	0-59	

INDICE DE DESEMPEÑO DEL 1ER TRIM 2017 POR INDICADOR

1 Cobertura de esquema básico de vacunación

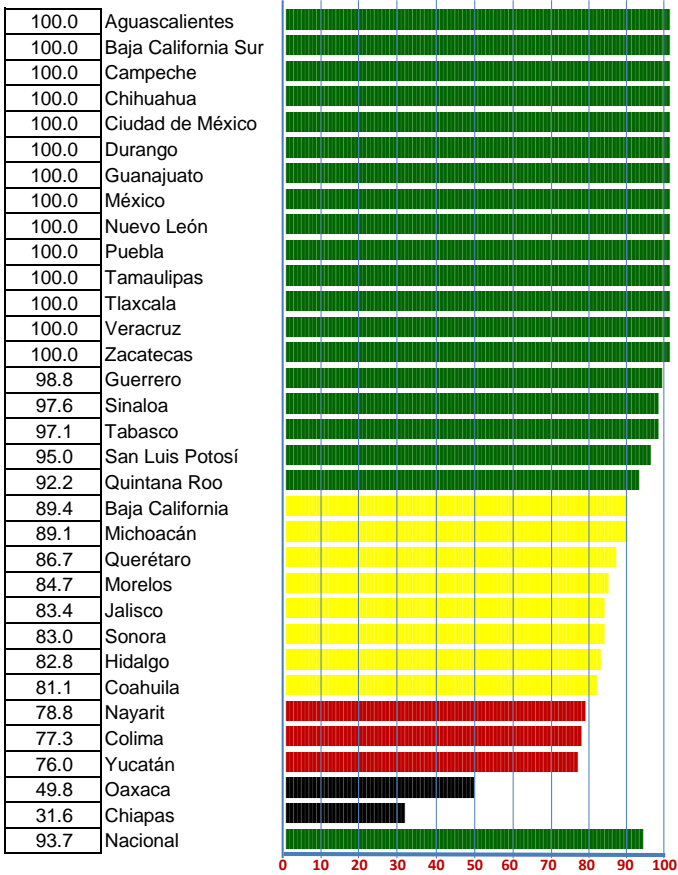

2 Cobertura de detección integral de

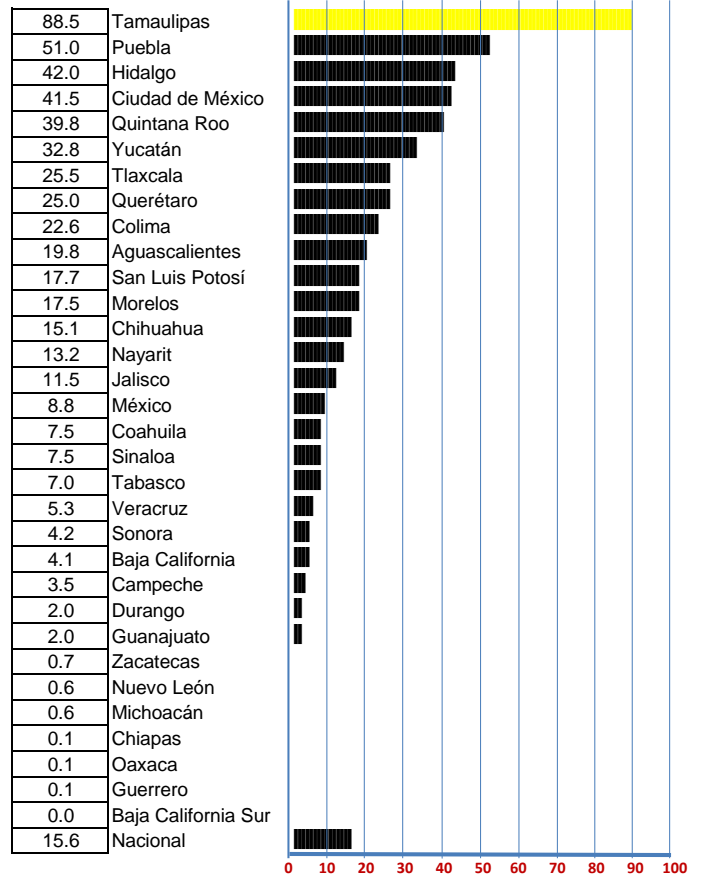

3 Cobertura de acciones en la Semana de

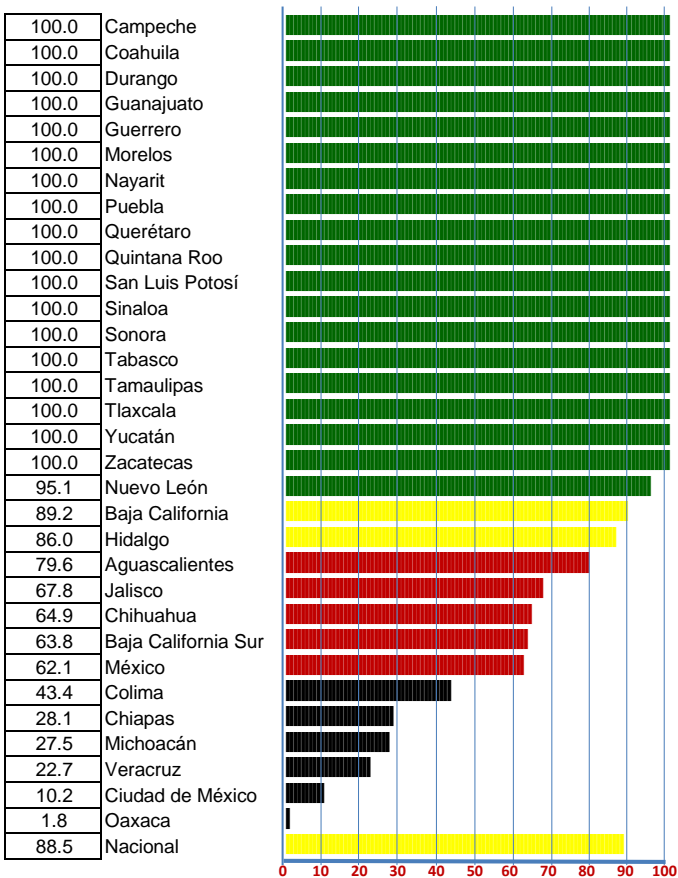

4 Organización de los Comités Estatales de

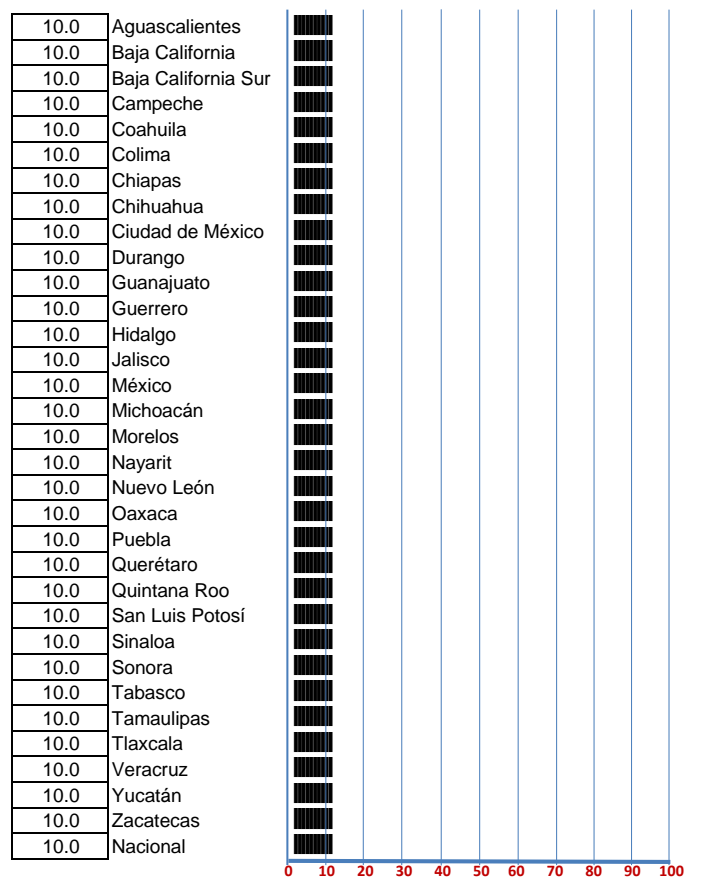

INDICE DE DESEMPEÑO DEL 1ER TRIM 2017 POR INDICADOR

5 Cobertura de Síndrome Geriátrico

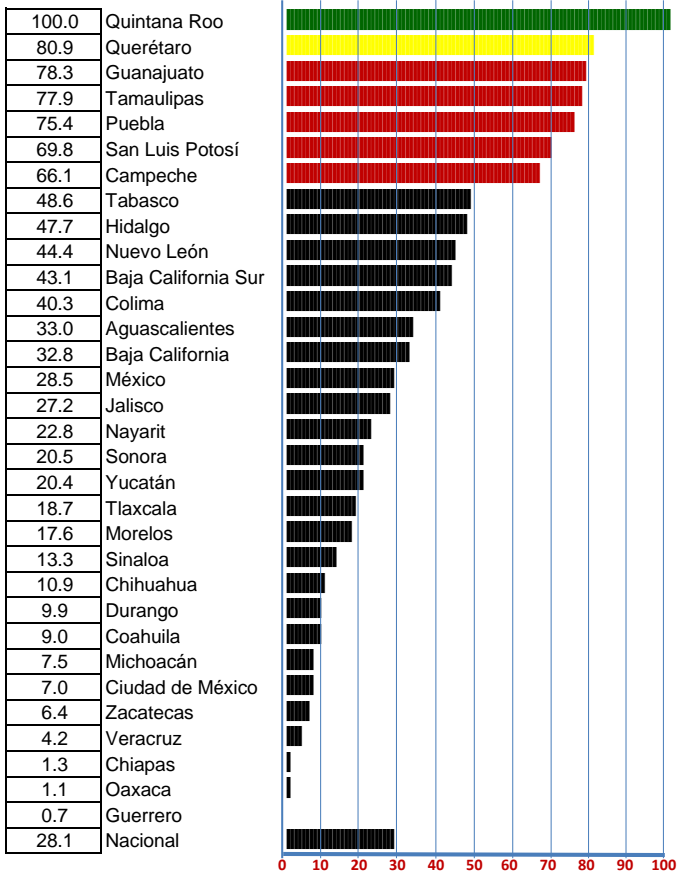

6 Cobertura de Salud Mental

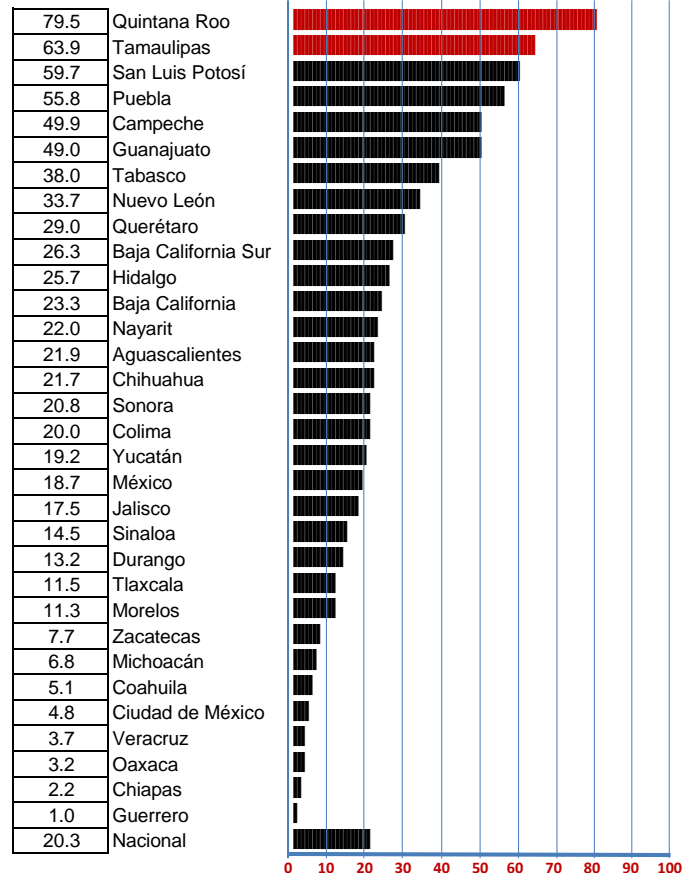

7 Cobertura de Riesgo de Fracturas por

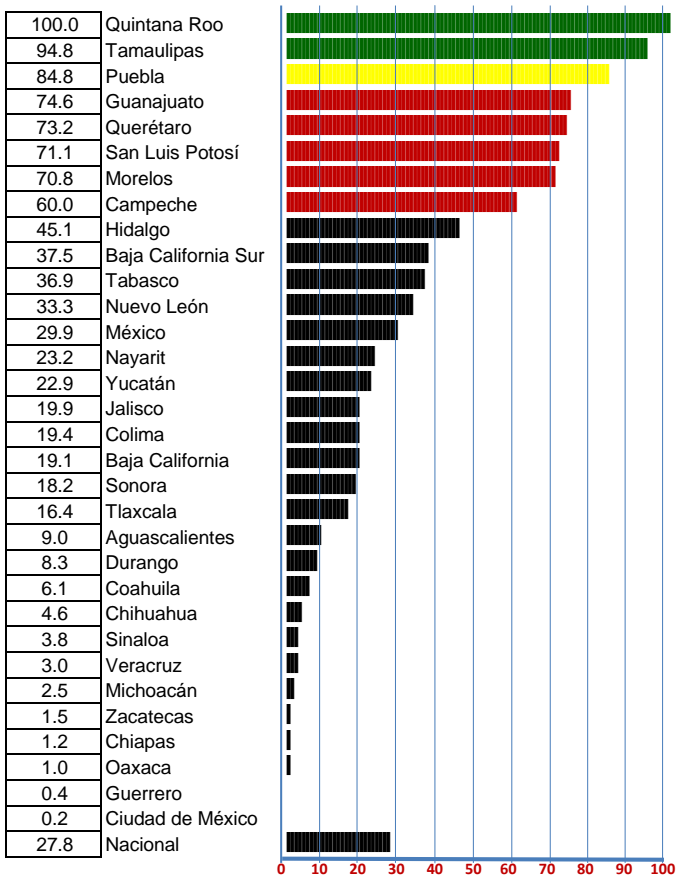

PROGRAMA DE ENVEJECIMIENTO

1ER TRIM 2016 - 1ER TRIM 2017

INDICE DE DESEMPEÑO VECTORIAL

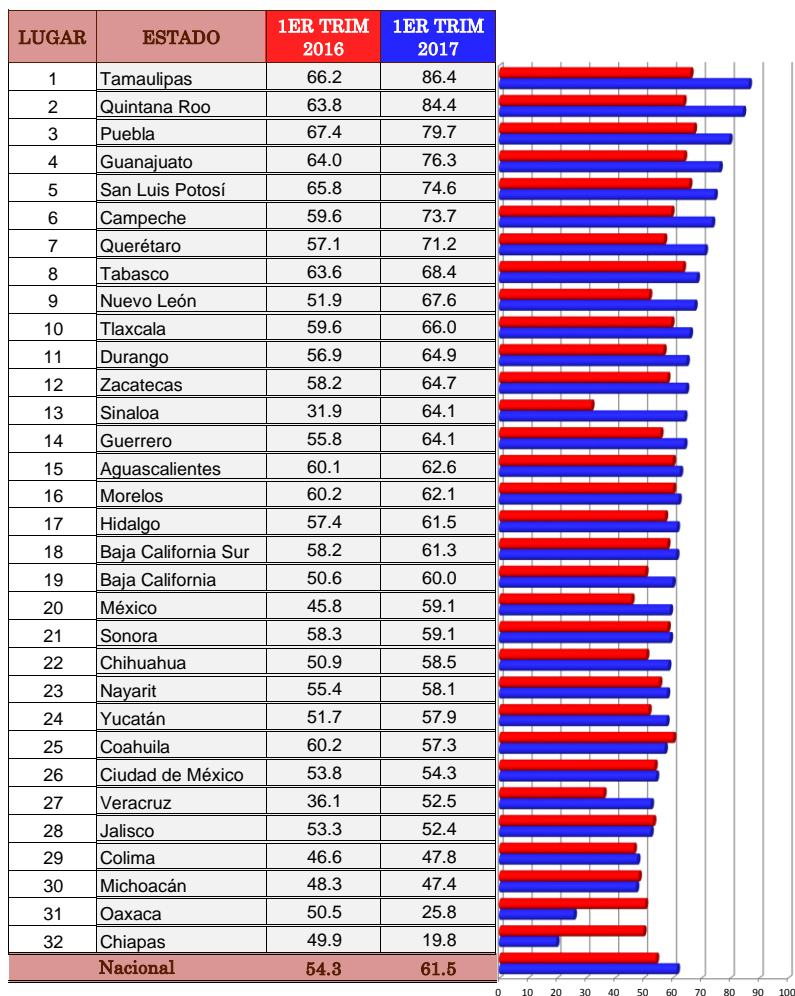

VECTOR DIFERENCIA POR INDICE DE DESEMPEÑO

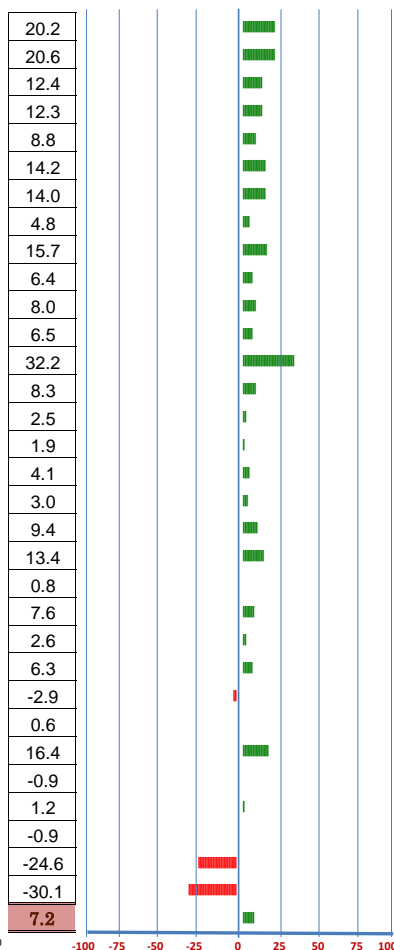

VECTOR DIFERENCIA POR INDICADOR

	1	2	3	4	5	6	7	Magnitud
0.0	67.1	0.0	0.0	38.7	0.1	64.6	7.8	
-7.8	30.7	0.0	-15.0	54.6	33.8	79.1	8.0	
4.1	26.3	0.0	0.0	22.6	-18.7	62.9	4.8	
0.0	-14.9	0.0	0.0	26.3	5.2	62.4	4.8	
-4.9	-2.1	0.0	-30.0	14.3	9.9	64.6	3.4	
3.7	-13.7	0.0	0.0	33.0	13.8	55.7	5.5	
-7.2	19.6	0.0	0.0	51.1	4.8	61.4	5.4	
-2.1	-2.9	0.0	0.0	4.9	-12.7	15.7	1.9	
5.5	-10.8	48.5	0.0	26.3	9.0	28.5	6.1	
0.0	14.4	0.0	0.0	-13.2	-5.1	12.7	2.5	
3.1	-2.9	0.0	-15.0	2.4	3.0	7.0	3.1	
0.0	-6.8	0.0	0.0	1.7	-7.6	1.3	2.5	
37.5	0.9	100.0	0.0	4.0	0.3	3.3	12.5	
4.2	-7.3	0.0	0.0	-11.1	-11.6	-4.9	3.2	
0.0	12.2	-20.3	0.0	-1.6	-1.7	6.0	1.0	
-1.8	-5.2	0.0	0.0	-45.7	-30.9	59.2	0.7	
-16.2	30.2	8.4	0.0	13.4	7.0	32.5	1.6	
5.8	-12.3	-36.1	-15.0	2.6	7.3	36.2	1.2	
8.0	-8.2	-10.7	0.0	14.9	4.7	17.5	3.6	
24.2	0.8	-8.0	0.0	3.7	-1.6	9.0	5.2	
-17.0	-1.9	0.0	0.0	17.1	1.5	15.4	0.3	
4.6	4.4	40.6	0.0	1.3	-2.9	4.2	3.0	
-21.2	8.5	28.2	0.0	13.0	5.4	18.3	1.0	
-16.1	25.6	28.7	0.0	8.4	5.4	15.2	2.4	
-17.6	-3.7	0.0	0.0	-24.9	-28.1	0.8	-1.1	
4.0	32.8	-68.5	0.0	1.6	1.6	-0.1	0.2	
31.8	4.6	-6.5	0.0	3.4	2.8	2.8	6.4	
-16.6	5.7	31.0	0.0	12.1	3.3	10.3	-0.3	
8.3	5.9	-39.3	0.0	-2.6	-8.0	14.8	0.5	
-3.7	-2.7	14.1	0.0	0.3	-1.7	-0.4	-0.3	
-46.2	-2.6	-33.6	0.0	-1.1	-1.8	0.0	-9.5	
-64.2	-1.7	6.7	0.0	-1.3	-2.5	-1.5	-11.7	
0.8	6.4	3.3	-2.3	7.0	-1.6	18.9	2.8	

INDICADORES

- | | |
|---|---|
| 1 Cobertura de esquema básico de vacunación | 5 Cobertura de Síndrome Geriátrico |
| 2 Cobertura de detección integral de sintomatología prostática | 6 Cobertura de Salud Mental |
| 3 Cobertura de acciones en la Semana de Salud para Gente Grande | 7 Cobertura de Riesgo de Fracturas por Osteoporosis |
| 4 Organización de los Comités Estatales de Atención al Envejecimiento (COESAEN) | |

PROGRAMA DE ELIMINACIÓN DE LA LEPROA

Caminando a la Excelencia

1 ER TRIM 2017

LUGAR	ESTADO	Confirmación de Casos Nuevos de Lepra	Casos Nuevos de Lepra sin Discapacidad	Oportunidad en el Inicio del Tratamiento	Examen de Contactos	Vigilancia Postratamiento	Magnitud vectorial	Indice de desempeño vectorial
1	Nuevo León	100.0	100.0	100.0	85.2	13.6	38.7	86.5
2	Jalisco	100.0	87.5	100.0	9.3	2.5	33.3	74.4
3	Hidalgo	NA	NA	NA	100.0	0.0	20.0	70.7
4	Tamaulipas	50.0	100.0	100.0	46.2	0.0	31.3	70.2
5	Colima	0.0	100.0	100.0	23.4	31.0	29.3	65.5
6	Sonora	100.0	0.0	100.0	30.1	0.0	28.9	64.6
7	Yucatán	0.0	100.0	100.0	22.2	0.0	28.6	64.0
8	Zacatecas	0.0	0.0	0.0	93.7	100.0	27.4	61.3
9	Guerrero	62.5	0.0	100.0	12.2	8.1	23.7	53.1
10	Nayarit	50.0	100.0	0.0	12.2	0.0	22.4	50.2
11	Sinaloa	25.0	100.0	33.3	14.1	5.5	21.8	48.9
12	Veracruz	0.0	0.0	100.0	31.2	0.0	20.9	46.8
13	Coahuila	0.0	0.0	100.0	10.7	0.0	20.1	44.9
14	Morelos	0.0	0.0	0.0	100.0	0.0	20.0	44.7
15	Guanajuato	0.0	0.0	0.0	49.1	21.4	10.7	23.9
16	Aguascalientes	0.0	0.0	0.0	50.0	0.0	10.0	22.3
17	Baja California	0.0	0.0	0.0	50.0	0.0	10.0	22.3
18	Querétaro	0.0	0.0	0.0	23.0	33.3	8.1	18.1
19	Quintana Roo	0.0	0.0	0.0	33.3	0.0	6.6	14.9
20	Chiapas	0.0	0.0	0.0	29.4	0.0	5.8	13.1
21	Ciudad de México	0.0	0.0	0.0	18.1	14.2	4.6	10.3
22	Baja California	0.0	0.0	0.0	16.6	0.0	3.3	7.4
23	México	0.0	0.0	0.0	0.0	16.6	3.3	7.4
24	Campeche	0.0	0.0	0.0	8.5	0.0	1.7	3.8
25	Chihuahua	0.0	0.0	0.0	5.7	0.0	1.1	2.5
26	Durango	0.0	0.0	0.0	0.0	0.0	0.0	0.0
27	Michoacán	0.0	0.0	0.0	0.0	0.0	0.0	0.0
28	Oaxaca	0.0	0.0	0.0	0.0	0.0	0.0	0.0
29	Puebla	0.0	0.0	0.0	0.0	0.0	0.0	0.0
30	San Luis Potosí	0.0	0.0	0.0	0.0	0.0	0.0	0.0
31	Tabasco	0.0	0.0	0.0	0.0	0.0	0.0	0.0
32	Tlaxcala	NA	NA	NA	NA	NA	NA	NA
NACIONAL		68.2	64.2	89.2	26.4	6.8	26.4	59.1
VECTOR MÁXIMO Y/O PONDERADOR		20	20	20	20	20	44.7	100

NOTAS:

NA: NO APLICA

Categoría	Intervalo	Gradientes de evaluación
Sobresaliente	90-100	
Satisfactorio	80-89	
Mínimo	60-79	
Precario	0-59	

INDICE DE DESEMPEÑO DEL 1 ER TRIM 2017 POR INDICADOR

1 Confirmación de Casos Nuevos de Lepra

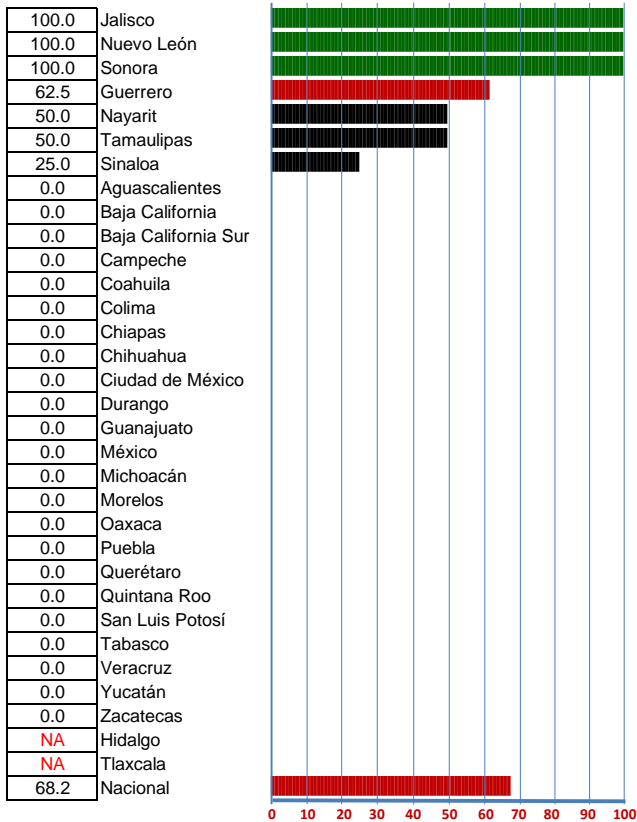

2 Casos Nuevos de Lepra sin Discapacidad

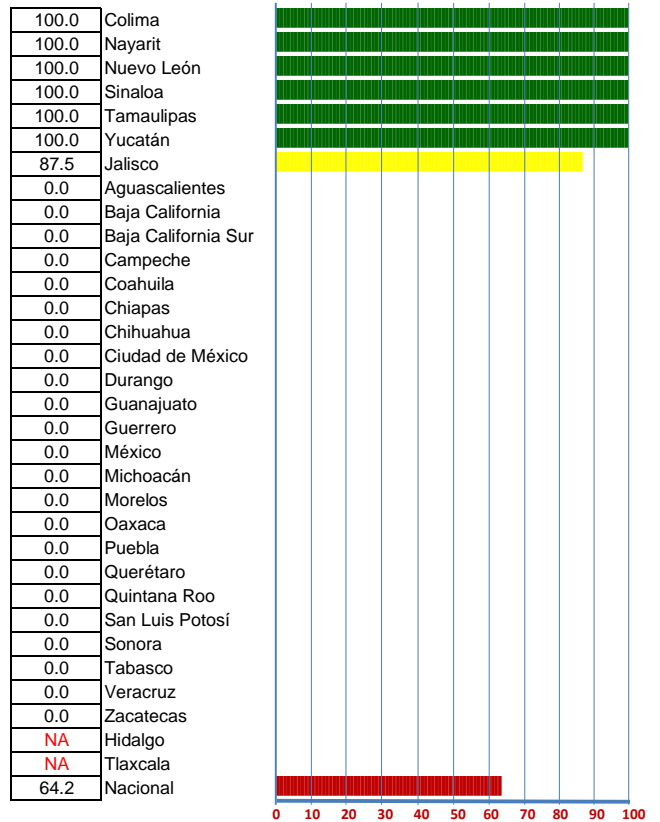

3 Oportunidad en el Inicio del Tratamiento

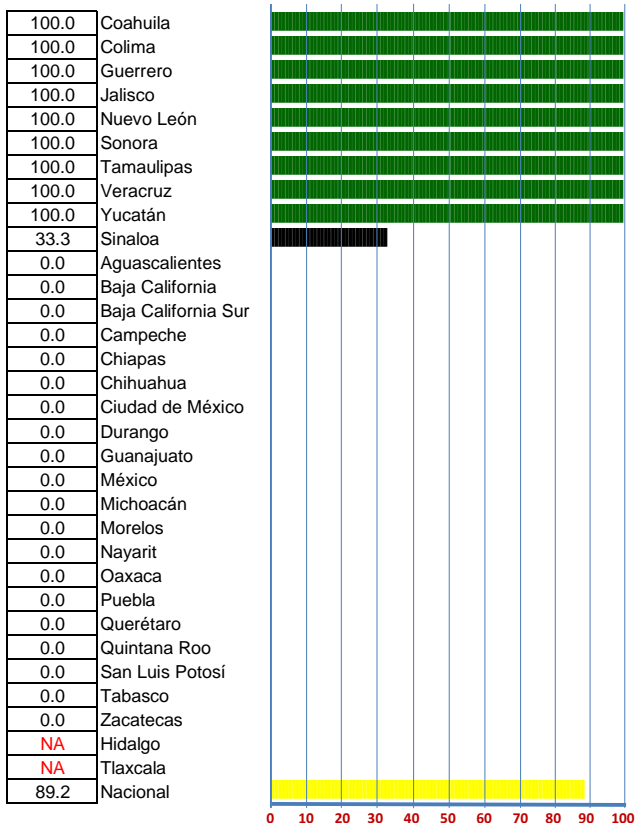

4 Examen de Contactos

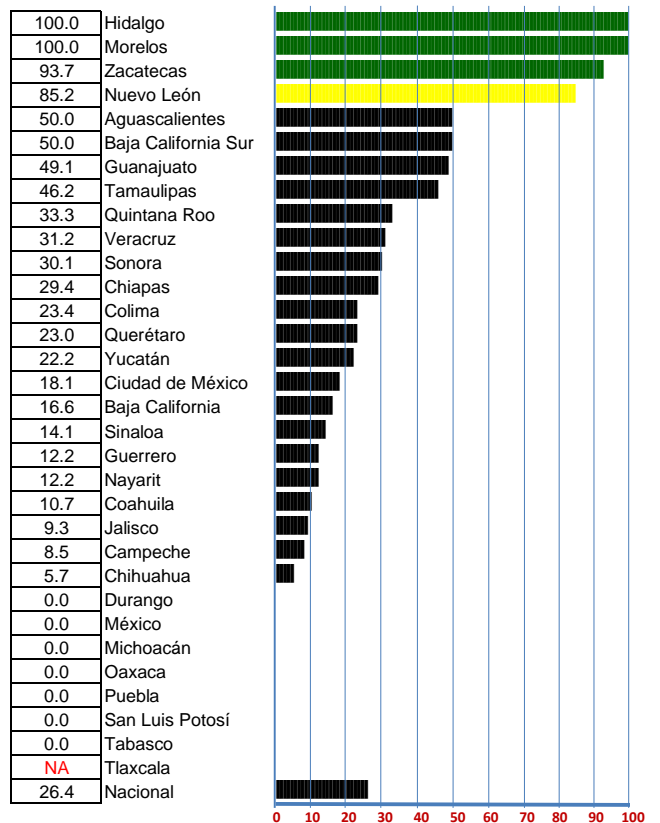

INDICE DE DESEMPEÑO DEL 1 ER TRIM 2017 POR INDICADOR

5 Vigilancia Postratamiento

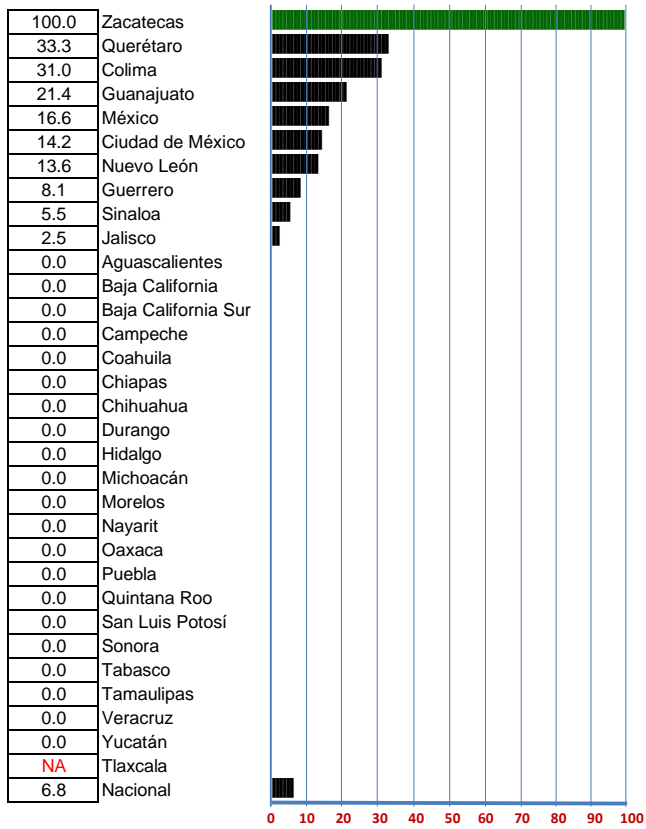

PROGRAMA DE ELIMINACIÓN DE LA LEPROSA

1 ER TRIM 2016 - 1 ER TRIM 2017

INDICE DE DESEMPEÑO VECTORIAL

LUGAR	ESTADO	1 ER TRIM 2016	1 ER TRIM 2017
1	Nuevo León	74.4	86.5
2	Jalisco	92.8	74.4
3	Hidalgo	100.0	70.7
4	Tamaulipas	82.6	70.2
5	Colima	41.8	65.5
6	Sonora	28.1	64.6
7	Yucatán	3.4	64.0
8	Zacatecas	93.7	61.3
9	Guerrero	10.4	53.1
10	Nayarit	71.4	50.2
11	Sinaloa	34.0	48.9
12	Veracruz	NA	46.8
13	Coahuila	82.0	44.9
14	Morelos	25.0	44.7
15	Guanajuato	8.3	23.9
16	Aguascalientes	40.0	22.3
17	Baja California Sur	0.0	22.3
18	Querétaro	NA	18.1
19	Quintana Roo	0.0	14.9
20	Chiapas	89.4	13.1
21	Ciudad de México	81.9	10.3
22	Baja California	NA	7.4
23	México	58.3	7.4
24	Campeche	39.3	3.8
25	Chihuahua	33.3	2.5
26	Durango	81.7	0.0
27	Michoacán	17.4	0.0
28	Oaxaca	3.2	0.0
29	Puebla	40.0	0.0
30	San Luis Potosí	100.0	0.0
31	Tabasco	NA	0.0
32	Tlaxcala	NA	NA
Nacional		54.9	59.1

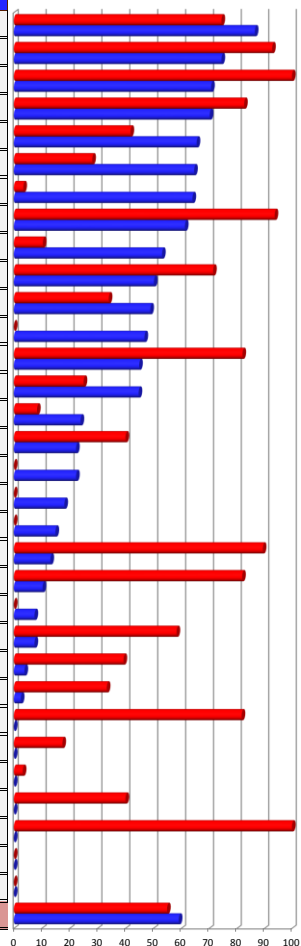

12.1
-18.4
-29.3
-12.4
23.8
36.5
60.5
-32.4
42.7
-21.2
14.8
46.9
-37.1
19.7
15.6
-17.6
22.4
18.1
14.9
-76.2
-71.6
7.5
-50.9
-35.6
-30.8
-81.8
-17.5
-3.3
-40.0
-100.0
0.0
NA
4.2

VECTOR DIFERENCIA POR INDICE DE DESEMPEÑO

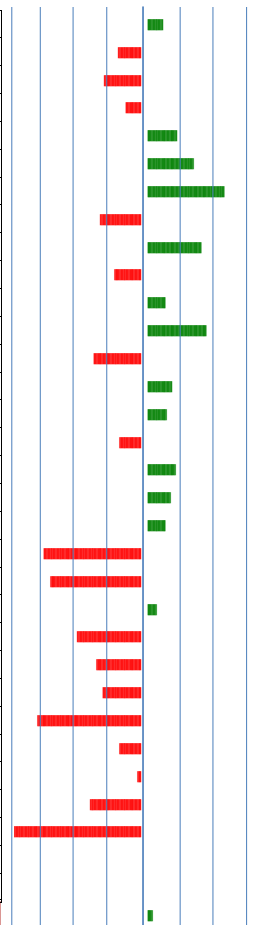

VECTOR DIFERENCIA POR INDICADOR

1	2	3	4	5	Magnitud
0.0	100.0	100.0	3.7	13.6	12.9
0.0	-12.5	100.0	-67.3	2.6	1.1
NA	NA	NA	0.0	0.0	0.0
0.0	0.0	100.0	-43.0	0.0	2.8
0.0	100.0	100.0	-48.9	31.0	14.9
100.0	0.0	100.0	-18.5	0.0	19.2
0.0	100.0	100.0	16.2	0.0	27.4
0.0	0.0	0.0	0.0	100.0	8.7
62.5	0.0	100.0	-5.8	8.1	20.2
-10.0	0.0	0.0	-29.4	0.0	-2.3
-3.6	50.0	33.3	1.0	5.6	10.1
0.0	0.0	100.0	31.3	0.0	21.0
-100.0	-100.0	100.0	-3.2	0.0	-8.3
0.0	0.0	0.0	75.0	0.0	15.0
0.0	0.0	0.0	34.7	21.4	7.8
0.0	0.0	0.0	10.0	0.0	2.0
0.0	0.0	0.0	50.0	0.0	10.0
0.0	0.0	0.0	23.1	33.3	8.1
0.0	0.0	0.0	33.3	0.0	6.7
-100.0	-100.0	0.0	-33.6	0.0	-25.1
-100.0	-100.0	0.0	5.7	14.3	-23.8
0.0	0.0	0.0	16.7	0.0	3.3
-100.0	0.0	0.0	-14.5	16.7	-16.9
0.0	0.0	0.0	-30.9	0.0	-6.2
0.0	0.0	0.0	-27.6	0.0	-5.5
-100.0	-100.0	0.0	-7.3	0.0	-28.3
0.0	0.0	0.0	-30.3	0.0	-6.1
0.0	0.0	0.0	-5.7	0.0	-1.1
0.0	0.0	0.0	-40.0	0.0	-8.0
-100.0	-100.0	0.0	-100.0	0.0	-34.6
0.0	0.0	0.0	0.0	0.0	0.0
NA	NA	NA	NA	NA	NA
24.8	-10.7	89.3	-12.9	6.8	7.4

INDICADORES

- 1 Confirmación de Casos Nuevos de Lepra
- 2 Casos Nuevos de Lepra sin Discapacidad
- 3 Oportunidad en el Inicio del Tratamiento
- 4 Examen de Contactos
- 5 Vigilancia Postratamiento

PROGRAMA DE PREVENCIÓN Y CONTROL DE LA TUBERCULOSIS

Caminando a la Excelencia

1ER TRIM 2017

LUGAR	ESTADO	Cobertura de diagnóstico	Curación	Calidad de la muestra	Detección de VIH en pacientes con TB TF de 15 y más años de edad	Detección de Diabetes Mellitus en pacientes con TB Todas las Formas (TBTF) de 20 y más años, de edad	Oportunidad diagnóstica	Detección de farmacorresistencia en casos previamente tratados	Magnitud vectorial	Indice de desempeño vectorial
1	Tlaxcala	82.2	100.0	97.2	90.0	87.5	83.3	NA	38.2	94.0
2	San Luis Potosí	100.0	91.4	99.5	93.0	100.0	73.3	50.0	37.5	89.7
3	Ciudad de México	100.0	94.1	93.6	86.2	83.8	81.0	0.0	37.4	89.5
4	Tamaulipas	100.0	85.0	88.9	100.0	100.0	72.8	100.0	37.0	88.6
5	Guanajuato	82.7	94.0	90.3	100.0	100.0	68.7	50.0	36.9	88.2
6	Puebla	95.8	89.9	76.7	100.0	98.0	62.6	91.6	36.8	88.2
7	Hidalgo	55.5	92.3	78.4	95.1	96.4	65.3	100.0	35.7	85.4
8	Morelos	86.2	86.7	85.6	100.0	100.0	75.0	0.0	35.2	84.3
9	Durango	100.0	80.8	86.1	94.6	100.0	65.6	0.0	34.2	81.8
10	Jalisco	100.0	81.7	71.1	88.8	88.9	69.0	0.0	33.7	80.7
11	Campeche	79.7	83.1	89.7	100.0	100.0	63.1	0.0	33.6	80.5
12	México	100.0	83.4	74.0	81.8	80.0	64.1	0.0	33.6	80.3
13	Colima	100.0	76.9	96.7	90.9	94.2	60.6	0.0	33.2	79.4
14	Veracruz	100.0	80.8	56.6	83.9	83.5	72.0	8.7	33.2	79.4
15	Coahuila	98.2	80.3	73.1	75.3	73.3	76.1	7.6	33.0	79.0
16	Aguascalientes	100.0	69.5	76.2	86.6	100.0	75.0	NA	31.9	78.6
17	Zacatecas	99.8	75.0	73.7	91.3	94.4	63.6	50.0	32.7	78.3
18	Tabasco	100.0	74.3	100.0	82.9	86.3	66.6	18.5	32.6	78.1
19	Guerrero	92.3	79.8	76.1	79.3	75.0	70.1	0.0	32.4	77.5
20	Chihuahua	95.4	70.9	75.0	93.4	98.2	65.6	17.8	31.6	75.5
21	Oaxaca	100.0	75.2	57.1	79.7	74.2	68.8	0.0	31.5	75.3
22	Nayarit	85.8	75.5	61.7	95.6	84.2	62.2	50.0	31.5	75.3
23	Sinaloa	100.0	71.1	90.0	76.1	77.5	70.4	4.8	31.4	75.2
24	Chiapas	100.0	71.1	84.5	78.1	80.3	63.4	0.0	31.1	74.3
25	Nuevo León	100.0	69.1	78.2	88.3	88.5	63.8	9.7	31.0	74.3
26	Querétaro	73.3	66.6	98.9	93.1	100.0	80.9	0.0	30.8	73.7
27	Quintana Roo	100.0	65.8	64.1	100.0	100.0	61.2	25.0	30.7	73.5
28	Baja California Sur	100.0	64.0	73.1	96.0	81.0	55.8	0.0	29.6	70.7
29	Sonora	100.0	60.2	85.7	72.6	77.7	64.2	6.0	28.8	68.9
30	Yucatán	95.7	54.9	90.2	62.5	100.0	71.0	0.0	28.5	68.1
31	Michoacán	100.0	60.4	85.4	68.5	64.1	50.7	0.0	27.8	66.4
32	Baja California	100.0	49.8	77.9	85.3	90.3	57.4	16.2	27.2	65.0
NACIONAL		97.4	74.5	80.5	85.3	86.3	67.2	18.8	32.1	76.7
VECTOR MÁXIMO Y/O PONDERADOR		15	30	10	10	10	15	10	41.8	100.0

NOTAS:

NA: NO APLICA

Categoría	Intervalo	Gradientes de evaluación
Sobresaliente	90-100	
Satisfactorio	80-89	
Mínimo	60-79	
Precario	0-59	

INDICE DE DESEMPEÑO DEL 1ER TRIM 2017 POR INDICADOR

1 Cobertura de diagnóstico

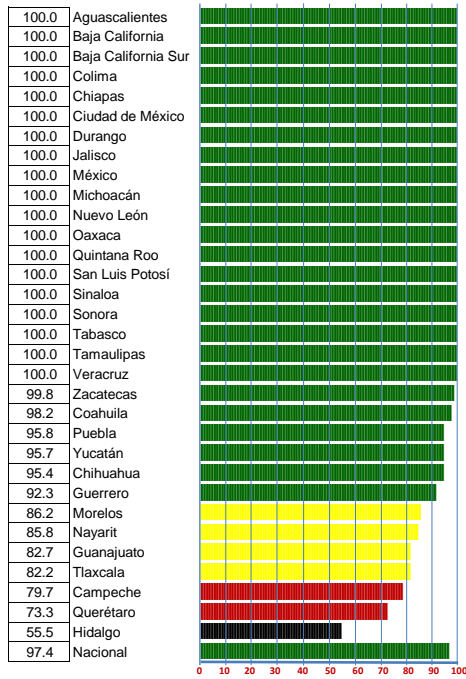

Categoría	Intervalo	Gradientes de evaluación
Sobresaliente	90 - 100	Verde
Satisfactorio	80 - 89	Amarillo
Mínimo	60 - 79	Rojo
Precario	0 - 59	Negro

2 Curación

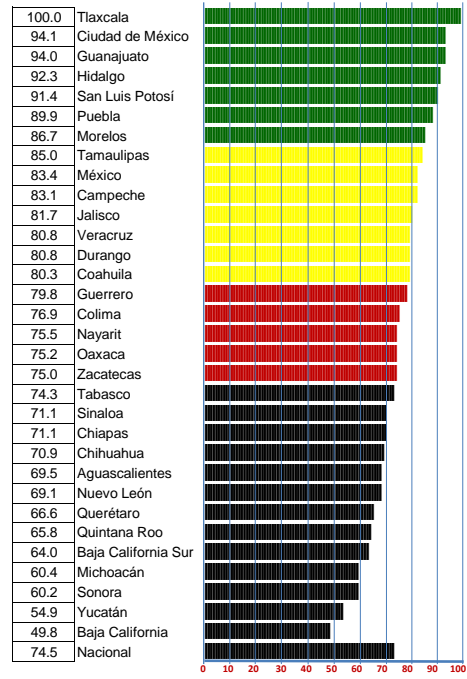

Categoría	Intervalo	Gradientes de evaluación
Sobresaliente	86 - 100	Verde
Satisfactorio	80 - 89	Amarillo
Mínimo	75 - 79	Rojo
Precario	0 - 74	Negro

3 Calidad de la muestra

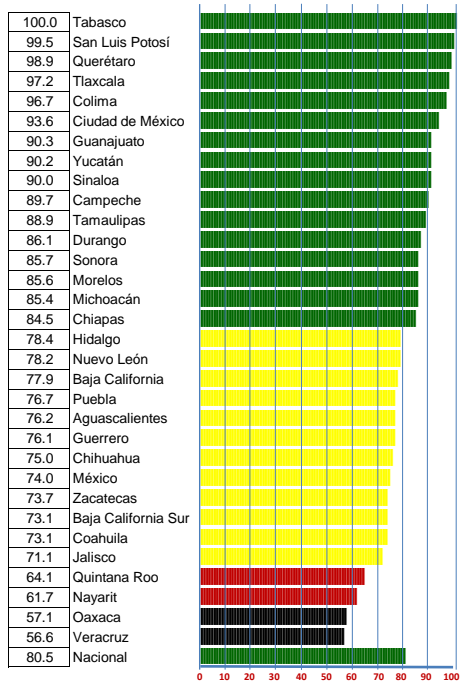

Categoría	Intervalo	Gradientes de evaluación
Sobresaliente	80 - 100	Verde
Satisfactorio	70 - 79	Amarillo
Mínimo	60 - 69	Rojo
Precario	0 - 59	Negro

4 Detección de VIH en pacientes con TB TF de 15 y más años de edad

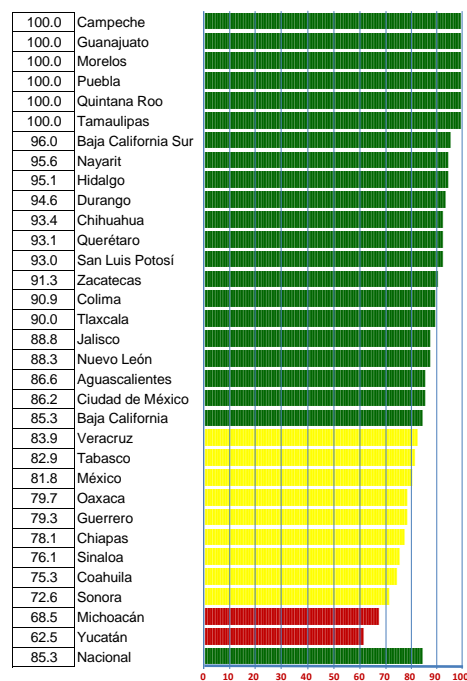

Categoría	Intervalo	Gradientes de evaluación
Sobresaliente	85 - 100	Verde
Satisfactorio	70 - 84	Amarillo
Mínimo	60 - 69	Rojo
Precario	0 - 59	Negro

INDICE DE DESEMPEÑO DEL 1ER TRIM 2017 POR INDICADOR

5 Detección de Diabetes Mellitus en pacientes con TB Todas las Formas (TBTF) de 20 y más años, de edad

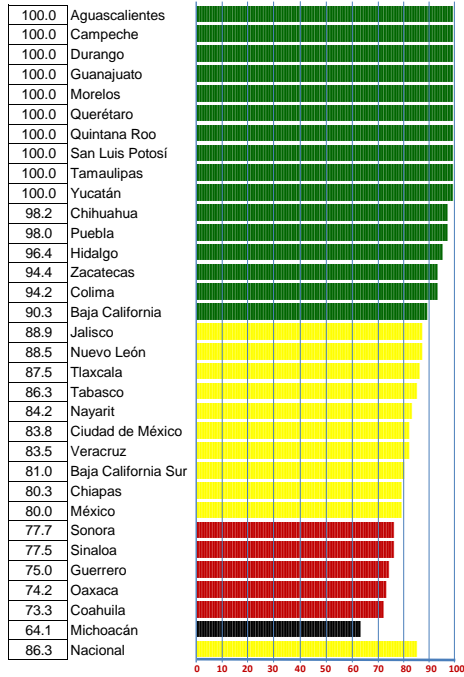

Categoría	Intervalo	Gradientes de evaluación
Sobresaliente	90 - 100	Verde
Satisfactorio	80 - 89	Verde y Amarillo
Mínimo	70 - 79	Amarillo y Rojo
Precario	0 - 69	Rojo y Negro

6 Oportunidad diagnóstica

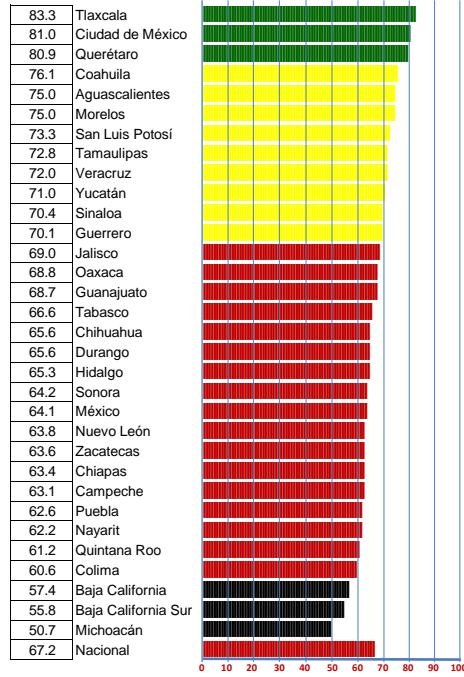

Categoría	Intervalo	Gradientes de evaluación
Sobresaliente	80 - 100	Verde
Satisfactorio	70 - 79	Verde y Amarillo
Mínimo	60 - 69	Amarillo y Rojo
Precario	0 - 59	Rojo y Negro

7 Detección de farmacoresistencia en casos previamente tratados

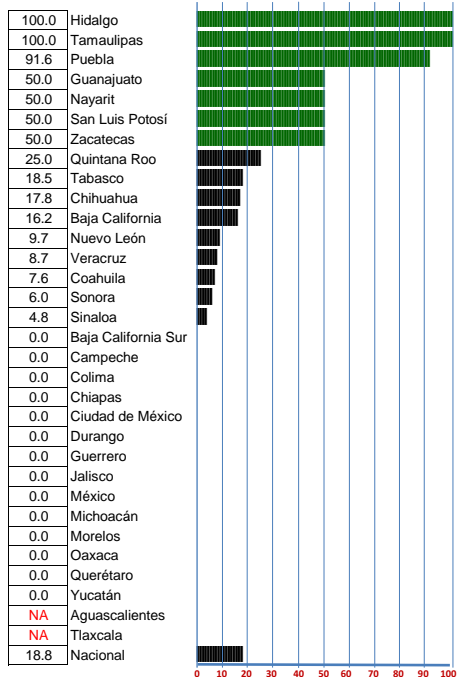

Categoría	Intervalo	Gradientes de evaluación
Sobresaliente	50 - 100	Verde
Satisfactorio	40 - 49	Verde y Amarillo
Mínimo	30 - 39	Amarillo y Rojo
Precario	0 - 29	Rojo y Negro

PROGRAMA DE PREVENCIÓN Y CONTROL DE LA TUBERCULOSIS

1ER TRIM 2016 - 1ER TRIM 2017

INDICE DE DESEMPEÑO VECTORIAL

VECTOR DIFERENCIA POR INDICE DE DESEMPEÑO

VECTOR DIFERENCIA POR INDICADOR

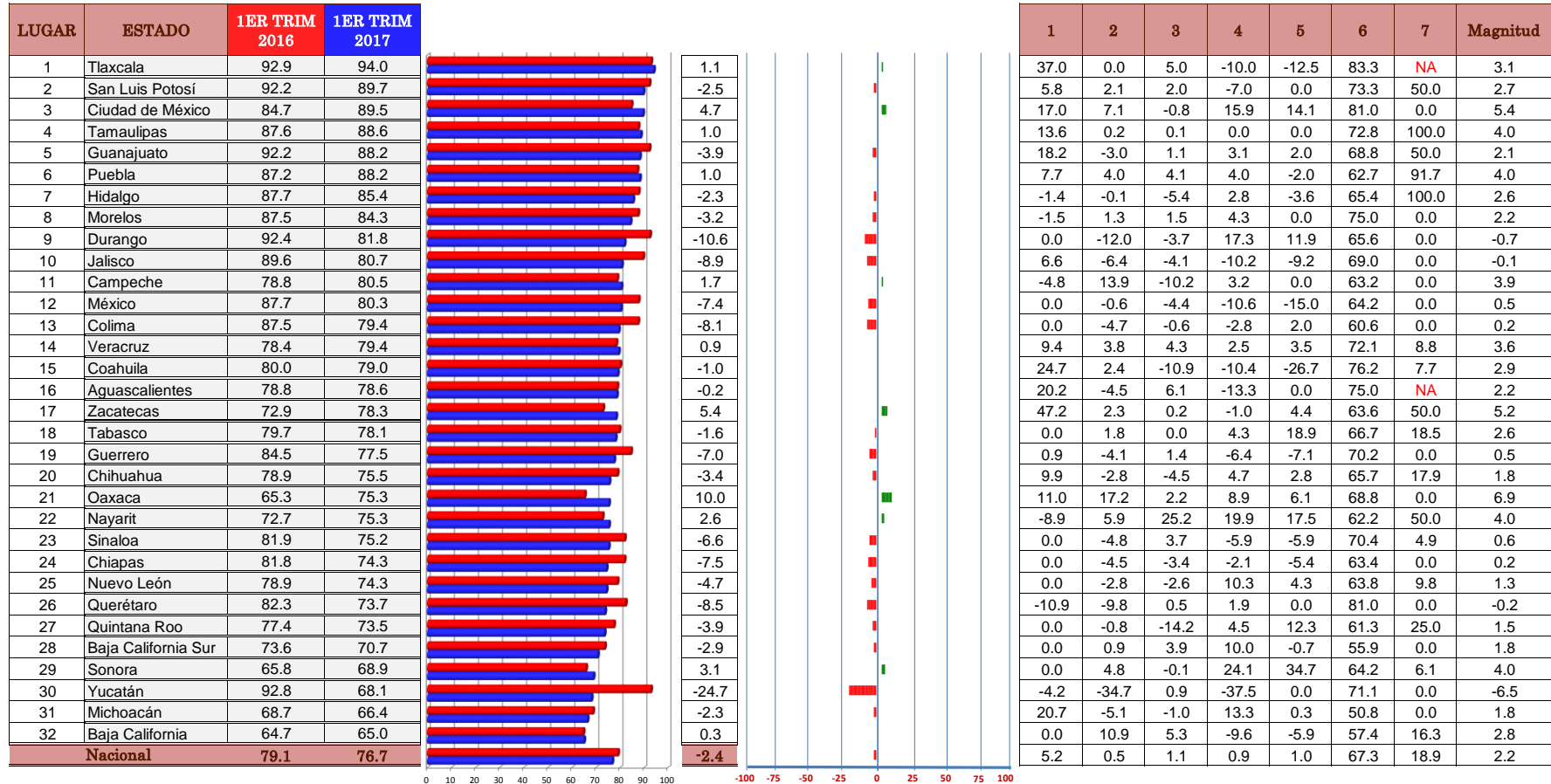

INDICADORES

- | | |
|--|--|
| 1 Cobertura de diagnóstico | 5 Detección de Diabetes Mellitus en pacientes con TB Todas las Formas (TBTF) de 20 y más años, de edad |
| 2 Curación | 6 Oportunidad diagnóstica |
| 3 Calidad de la muestra | 7 Detección de farmacoresistencia en casos previamente tratados |
| 4 Detección de VIH en pacientes con TB TF de 15 y más años de edad | |

PROGRAMA DE ENFERMEDADES DIARREICAS AGUDAS Y CÓLERA

Caminando a la Excelencia

1ER TRIM 2017

LUGAR	ESTADO	Casos sospechosos de Cólera con muestra de hisopo Rectal	Monitoreo de Vibrio Cholerae en casos de enfermedad diarreica aguda	Cobertura de monitoreo de Vibrio Cholerae en Diarreas por jurisdicción Sanitaria	Cobertura de Tratamiento a casos sospechosos de Cólera	Resultados de Laboratorio de casos sospechosos de Cólera	Cloración del Agua	Reuniones de Coordinación	Magnitud vectorial	Indice de desempeño vectorial
1	San Luis Potosí	100.0	100.0	100.0	100.0	100.0	99.8	100.0	41.8	99.9
2	Quintana Roo	99.2	100.0	100.0	100.0	100.0	99.2	100.0	41.7	99.8
3	Hidalgo	100.0	100.0	100.0	100.0	100.0	93.4	100.0	41.6	99.6
4	Jalisco	100.0	100.0	100.0	100.0	100.0	89.6	100.0	41.5	99.4
5	Sonora	100.0	100.0	100.0	100.0	100.0	86.2	100.0	41.5	99.2
6	Nayarit	100.0	100.0	100.0	100.0	100.0	80.0	100.0	41.4	98.9
7	Guanajuato	100.0	100.0	83.2	100.0	100.0	99.4	100.0	40.9	97.9
8	Aguascalientes	100.0	95.1	100.0	100.0	100.0	88.1	100.0	40.5	96.8
9	Morelos	100.0	93.7	100.0	100.0	100.0	95.8	100.0	40.4	96.6
10	Colima	75.9	100.0	100.0	80.1	100.0	96.3	100.0	40.1	95.9
11	Baja California Sur	87.8	94.2	100.0	87.8	84.1	97.5	100.0	39.2	93.8
12	Ciudad de México	99.7	88.1	37.5	99.4	97.8	95.1	100.0	36.6	87.4
13	Durango	100.0	79.9	57.5	96.2	100.0	93.8	100.0	35.4	84.6
14	Tabasco	100.0	72.8	82.3	100.0	85.0	81.4	100.0	34.5	82.5
15	Guerrero	100.0	68.9	85.7	100.0	100.0	73.1	100.0	34.2	81.8
16	Tlaxcala	100.0	71.1	33.3	100.0	100.0	98.4	100.0	33.1	79.3
17	Zacatecas	100.0	52.0	42.8	100.0	100.0	80.6	100.0	29.5	70.7
18	Querétaro	100.0	48.5	50.0	93.3	100.0	94.8	100.0	29.4	70.5
19	Puebla	100.0	48.6	30.0	100.0	100.0	94.0	100.0	29.1	69.5
20	Chihuahua	100.0	48.7	30.0	100.0	100.0	93.6	100.0	29.1	69.5
21	Tamaulipas	100.0	44.6	33.3	100.0	100.0	97.6	100.0	28.7	68.6
22	Nuevo León	98.1	39.2	12.5	86.1	92.6	99.7	100.0	26.8	64.0
23	Campeche	100.0	26.8	20.0	100.0	100.0	97.6	100.0	26.3	62.9
24	México	99.4	21.7	63.1	100.0	64.3	83.4	100.0	25.8	61.6
25	Yucatán	100.0	22.8	0.0	100.0	100.0	80.6	100.0	25.2	60.3
26	Veracruz	99.2	27.4	9.0	79.3	94.5	91.2	100.0	25.0	59.8
27	Sinaloa	92.8	22.8	0.0	96.4	100.0	91.9	100.0	24.8	59.4
28	Chiapas	100.0	31.7	40.0	42.8	100.0	62.0	100.0	24.6	58.9
29	Baja California	100.0	19.8	0.0	100.0	85.0	74.7	100.0	24.2	57.9
30	Oaxaca	96.2	5.8	50.0	100.0	45.3	88.2	100.0	23.7	56.8
31	Coahuila	100.0	14.8	12.5	26.4	64.7	99.9	100.0	22.2	53.2
32	Michoacán	47.0	11.9	0.0	47.0	81.2	74.2	100.0	17.4	41.8
NACIONAL		96.7	60.9	55.4	91.7	93.5	89.7	100.0	31.0	74.3
VECTOR MAXIMO Y/O PONDERADOR		15	30	15	10	10	10	10	41.8	100

Categoría	Intervalo	Gradientes de evaluación
Sobresaliente	90-100	
Satisfactorio	80-89	
Mínimo	60-79	
Precario	0-59	

INDICE DE DESEMPEÑO DEL 1ER TRIM 2017 POR INDICADOR

1 Casos sospechosos de Cólera con muestra de hisopo Rectal

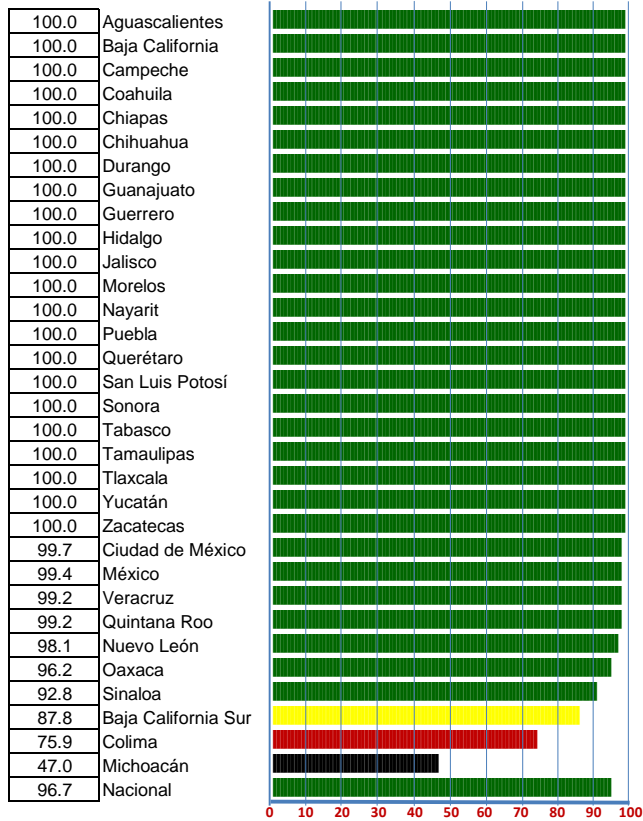

2 Monitoreo de Vibrio Cholerae en casos de enfermedad diarreica aguda

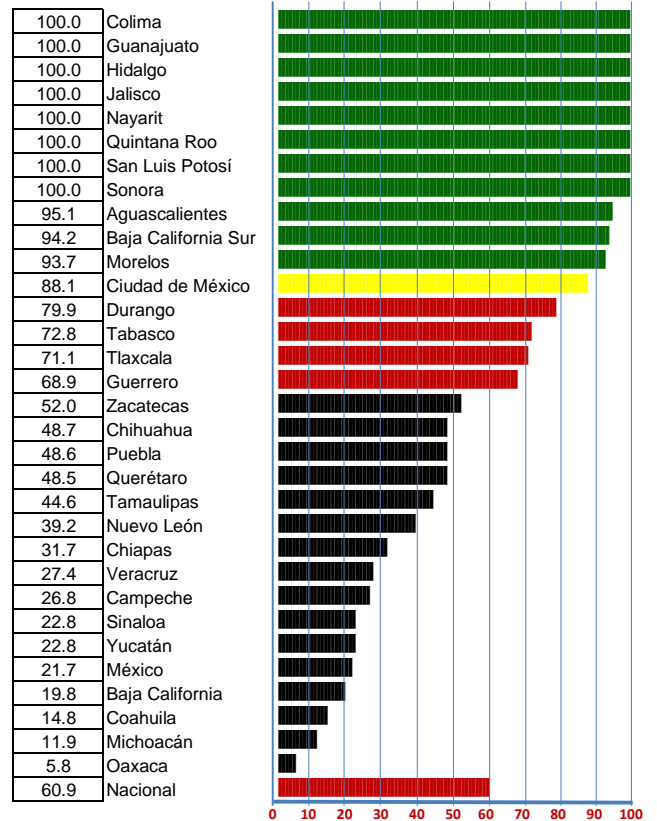

3 Cobertura de monitoreo de Vibrio Cholerae en Diarreas por jurisdicción Sanitaria

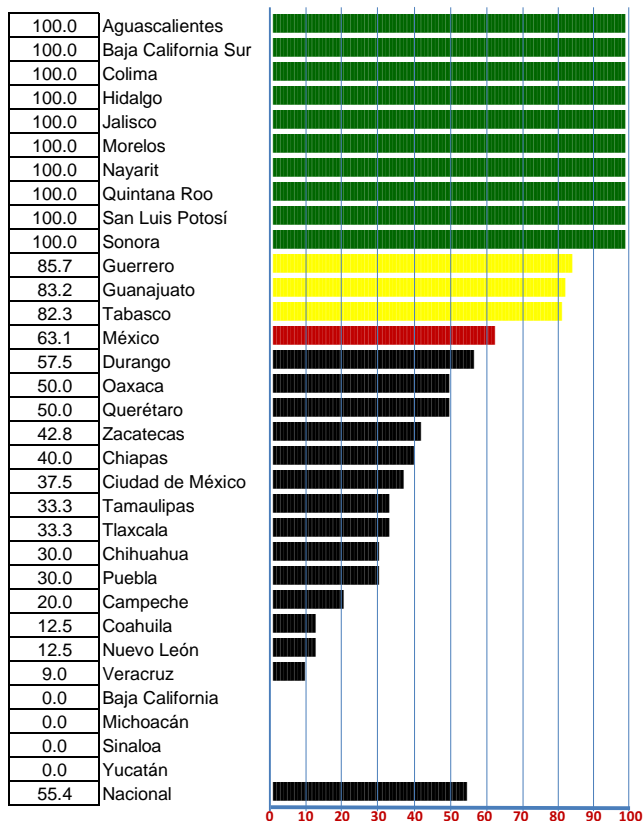

4 Cobertura de Tratamiento a casos sospechosos de Cólera

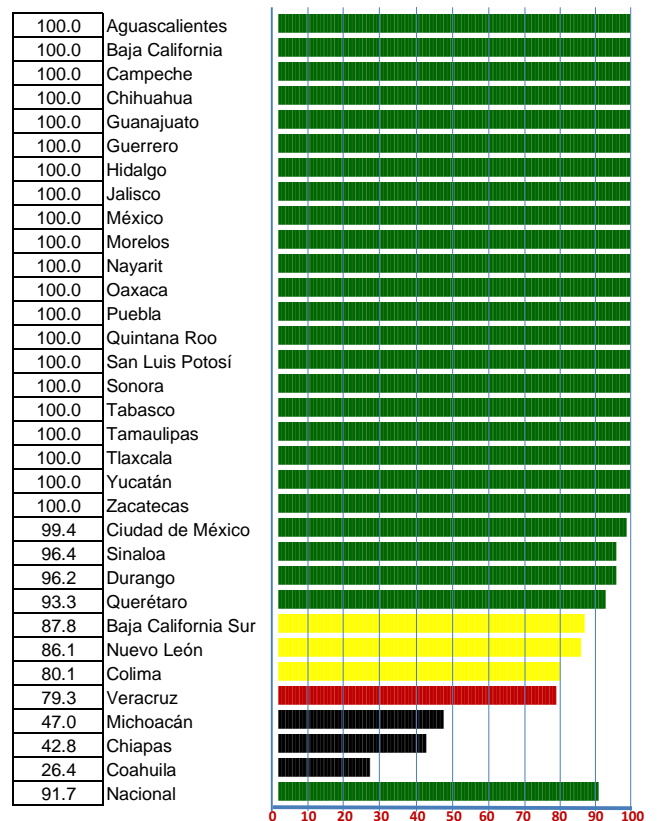

INDICE DE DESEMPEÑO DEL 1ER TRIM 2017 POR INDICADOR

5 Resultados de Laboratorio de casos sospechosos de Cólera

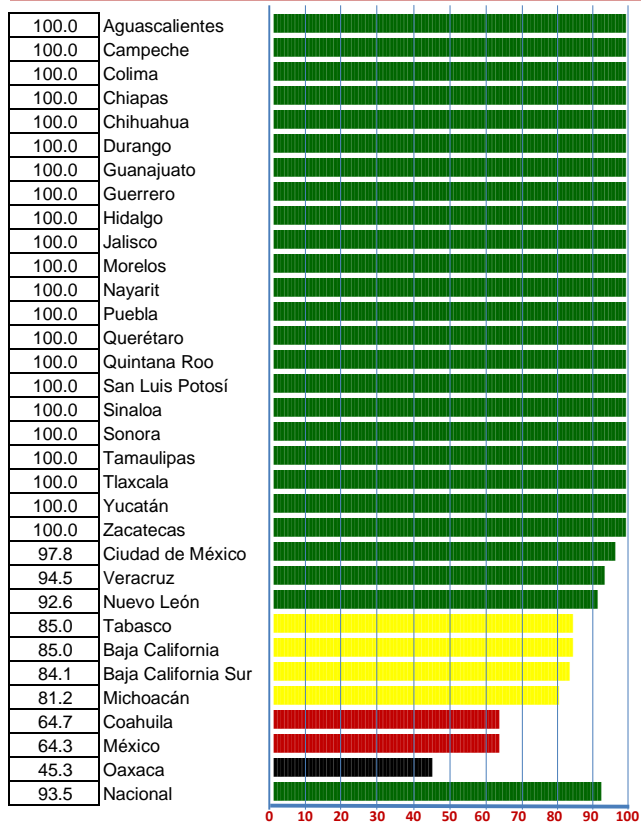

6 Cloración del Agua

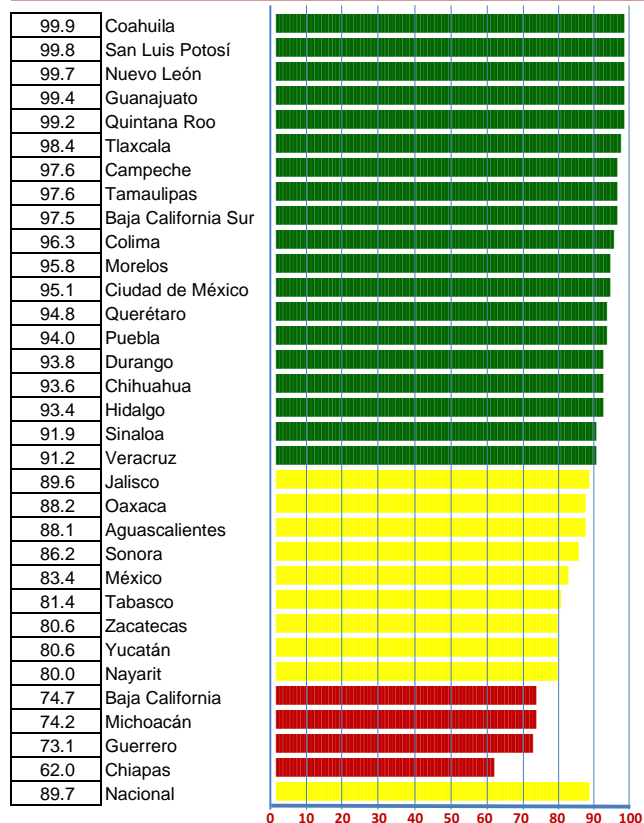

7 Reuniones de Coordinación

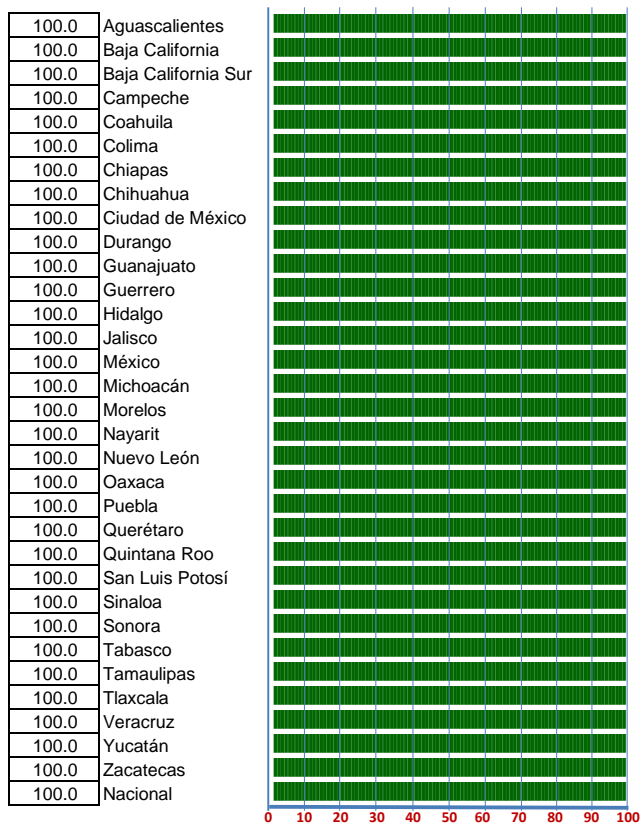

PROGRAMA DE ENFERMEDADES DIARREICAS AGUDAS Y CÓLERA

1ER TRIM 2016 - 1ER TRIM 2017

INDICE DE DESEMPEÑO VECTORIAL

VECTOR DIFERENCIA POR INDICE DE DESEMPEÑO

VECTOR DIFERENCIA POR INDICADOR

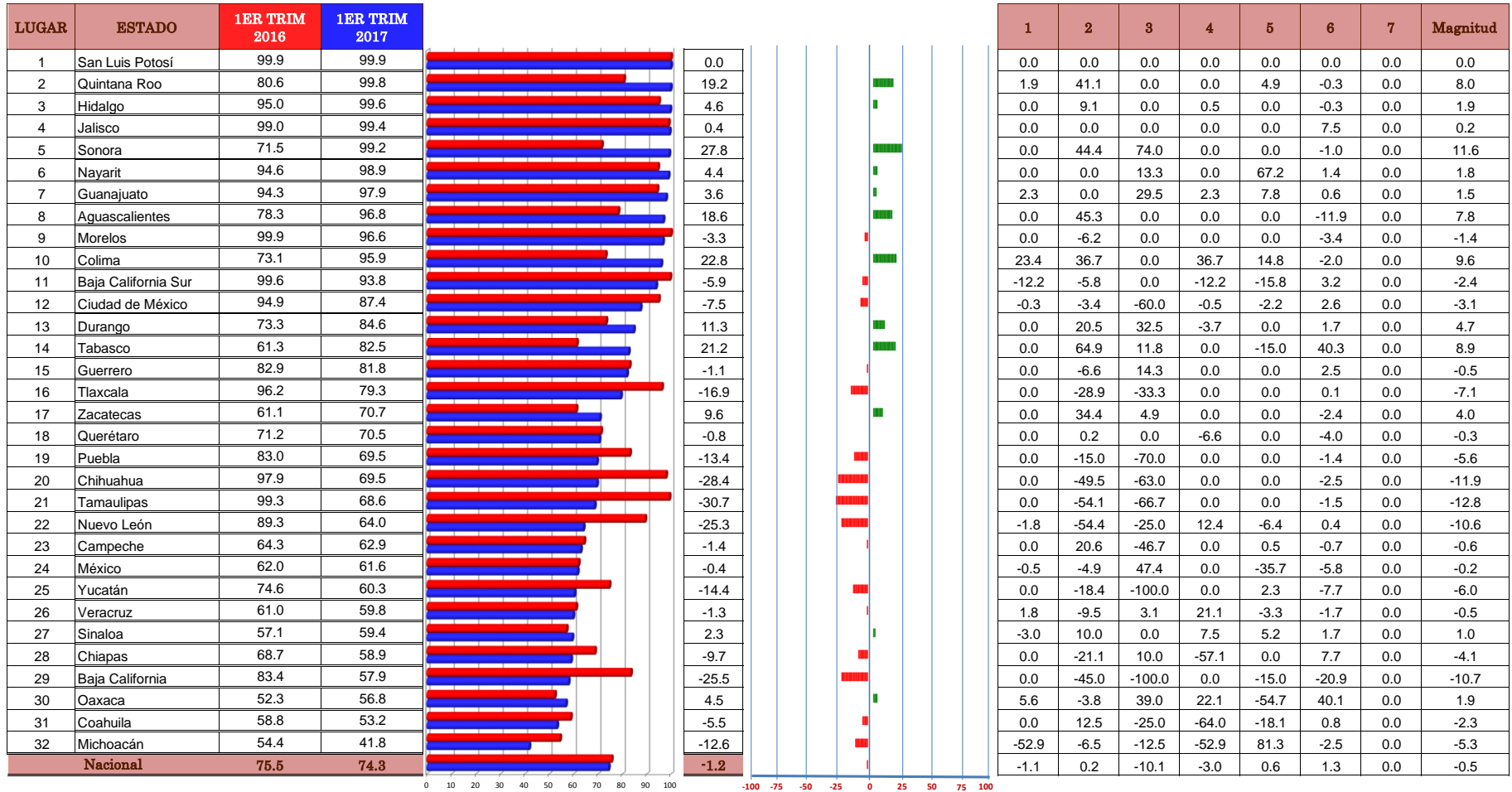

INDICADORES

- | | |
|---|---|
| <ul style="list-style-type: none"> 1 Casos sospechosos de Cólera con muestra de hisopo Rectal 2 Monitoreo de Vibrio Cholerae en casos de enfermedad diarreica aguda 3 Cobertura de monitoreo de Vibrio Cholerae en Diarreas por jurisdicción Sanitaria 4 Cobertura de Tratamiento a casos sospechosos de Cólera | <ul style="list-style-type: none"> 5 Resultados de Laboratorio de casos sospechosos de Cólera 6 Cloración del Agua 7 Reuniones de Coordinación |
|---|---|

PROGRAMA DE PREVENCIÓN Y CONTROL DE RABIA

Caminando a la Excelencia

1ER TRIM 2017

LUGAR	ESTADO	Sistema de información	Sin casos de rabia	Atención al humano	Notificación de pacientes	Vigilancia laboratorial	Prevención en el reservorio	Magnitud vectorial	Indice de desempeño vectorial	
1	Guanajuato	100.0	100.0	100.0	100.0	100.0	100.0	46.3	100.0	
2	Tlaxcala	99.9	99.9	100.0	99.9	99.9	99.9	46.3	99.9	
3	Nuevo León	100.0	90.6	91.3	100.0	100.0	99.9	45.1	97.3	
4	Baja California Sur	73.3	87.5	51.0	100.0	75.0	98.5	42.0	90.5	
5	Hidalgo	87.2	88.2	89.8	100.0	76.4	91.2	41.8	90.1	
6	Tamaulipas	69.9	83.3	95.8	99.9	83.3	92.0	41.7	89.9	
7	Ciudad de México	73.7	84.3	68.8	100.0	12.5	90.1	39.2	84.7	
8	Puebla	93.3	77.5	91.6	100.0	10.0	86.1	39.0	84.2	
9	San Luis Potosí	66.6	99.9	100.0	99.9	99.9	67.6	37.8	81.5	
10	México	77.0	73.6	78.8	100.0	10.5	84.0	37.1	80.1	
11	Baja California	63.3	75.0	100.0	100.0	75.0	77.3	37.1	80.0	
12	Sonora	80.0	75.0	84.8	100.0	40.0	78.5	36.3	78.4	
13	Guerrero	82.3	92.8	81.2	99.9	14.2	72.1	36.0	77.7	
14	Coahuila	68.3	90.6	59.5	100.0	37.5	76.9	35.9	77.6	
15	Jalisco	85.3	76.9	95.3	99.9	53.8	72.7	35.9	77.5	
16	Tabasco	70.5	85.2	70.1	100.0	64.7	70.8	34.7	74.9	
17	Querétaro	85.0	87.5	72.4	100.0	0.0	69.0	34.3	74.0	
18	Colima	60.0	91.6	83.3	99.9	33.3	64.7	33.9	73.2	
19	Chihuahua	72.0	80.0	57.3	100.0	70.0	71.1	33.9	73.1	
20	Aguascalientes	75.5	66.6	51.3	99.9	33.3	77.8	33.8	73.0	
21	Durango	78.3	87.5	57.2	100.0	0.0	69.0	33.5	72.3	
22	Oaxaca	30.0	95.8	86.6	100.0	0.0	58.3	32.6	70.3	
23	Zacatecas	69.9	89.2	30.8	99.9	57.1	63.7	31.9	68.8	
24	Veracruz	80.9	75.0	72.1	99.9	0.0	60.7	30.9	66.8	
25	Morelos	76.6	75.0	73.3	99.9	33.3	56.6	30.1	65.0	
26	Quintana Roo	60.0	66.6	83.2	99.9	66.6	52.9	29.2	63.1	
27	Michoacán	65.0	65.6	80.0	100.0	0.0	51.9	28.0	60.5	
28	Sinaloa	67.7	83.3	49.6	99.9	0.0	49.8	27.9	60.3	
29	Yucatán	64.4	50.0	58.0	99.9	0.0	58.4	27.1	58.4	
30	Campeche	60.0	58.3	80.1	99.9	33.3	27.3	22.7	49.1	
31	Nayarit	30.0	58.3	53.2	99.9	0.0	36.5	21.7	46.8	
32	Chiapas	59.6	60.0	63.8	40.0	0.0	34.0	20.7	44.7	
NACIONAL		72.7	80.3	75.3	98.1	40.0	70.6	34.0	73.5	
VECTOR MÁXIMO Y/O PONDERADOR		10	20	15	10	10	35	46.4	100	

NOTAS:

NA: NO APLICA

Categoría	Intervalo	Gradientes de evaluación
Sobresaliente	90-100	
Satisfactorio	80-89	
Mínimo	60-79	
Precario	0-59	

INDICE DE DESEMPEÑO DEL 1ER TRIM 2017 POR INDICADOR

1 Sistema de información

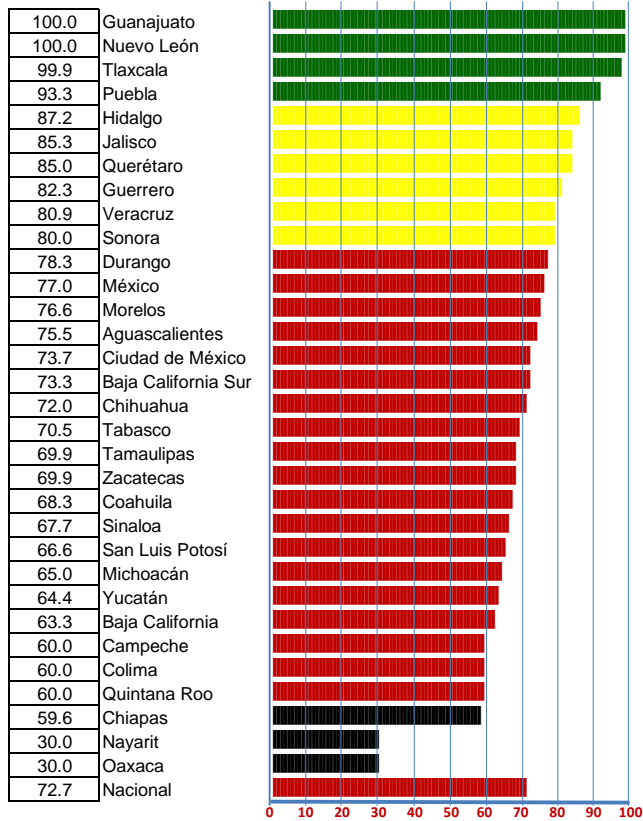

2 Sin casos de rabia

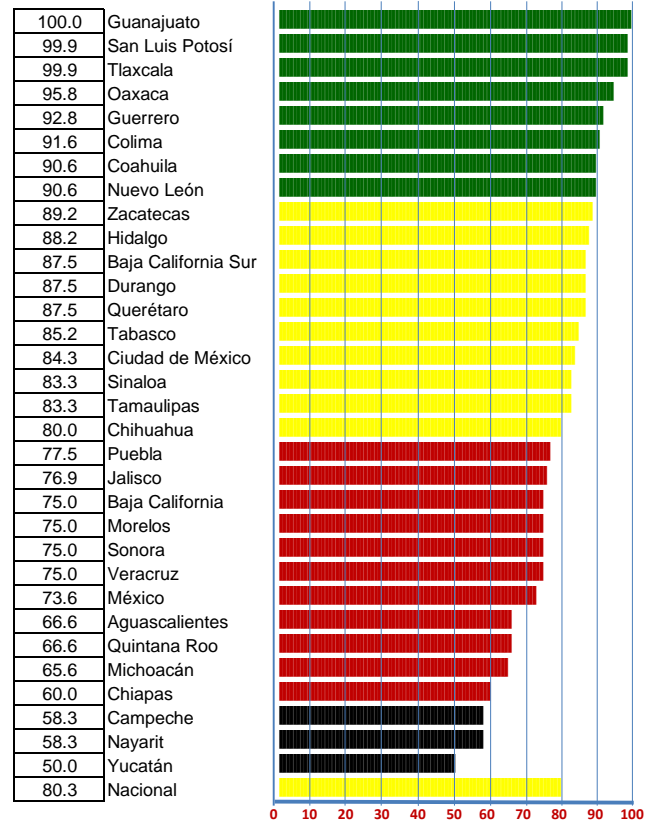

3 Atención al humano

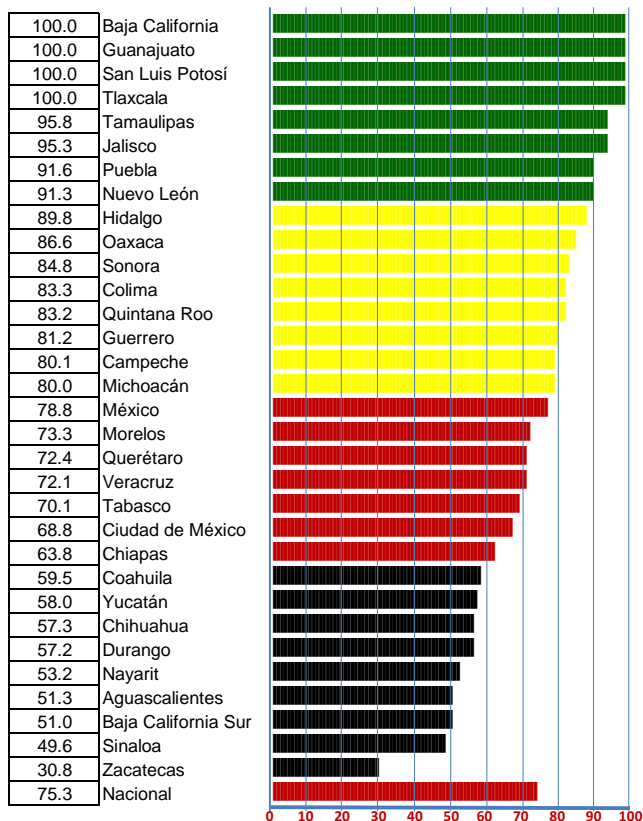

4 Notificación de pacientes

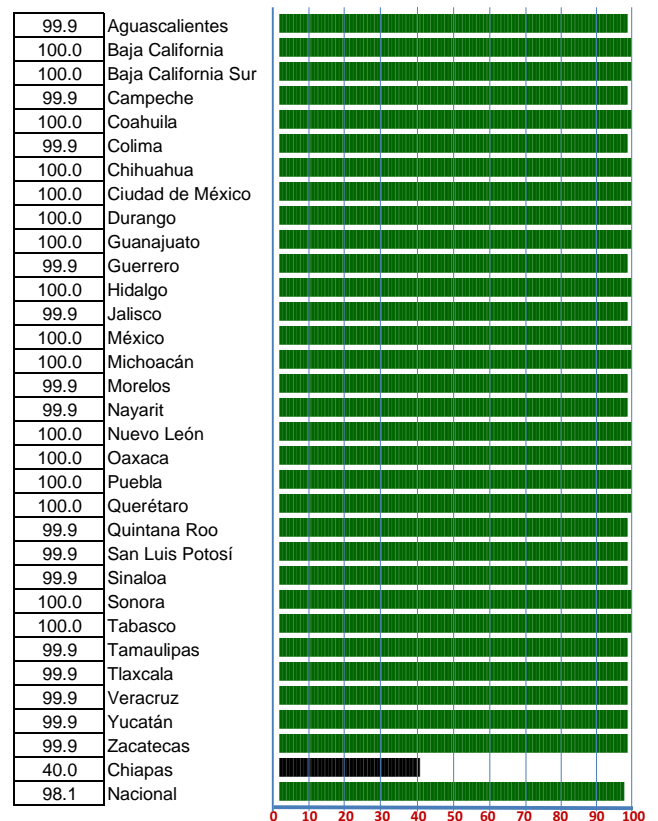

INDICE DE DESEMPEÑO DEL 1ER TRIM 2017 POR INDICADOR

5 Vigilancia laboratorial

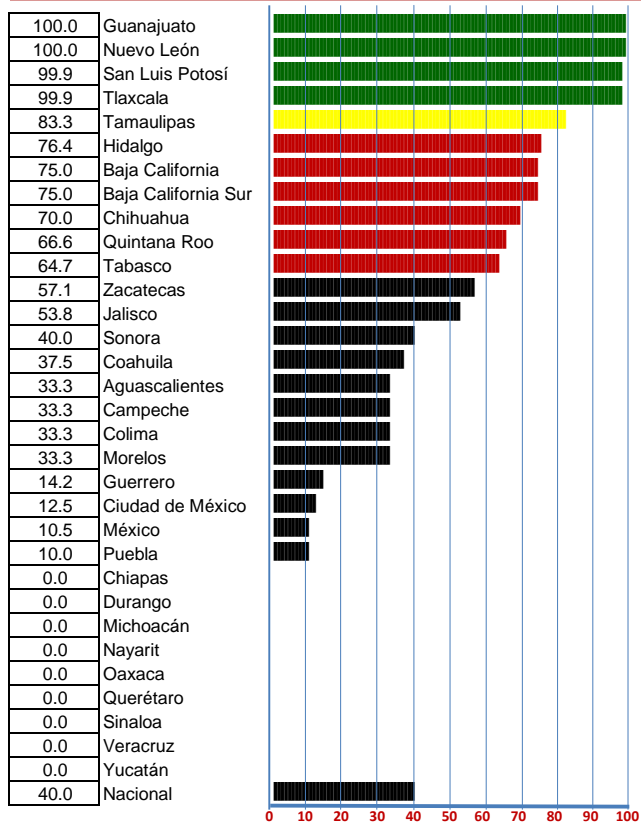

6 Prevención en el reservorio

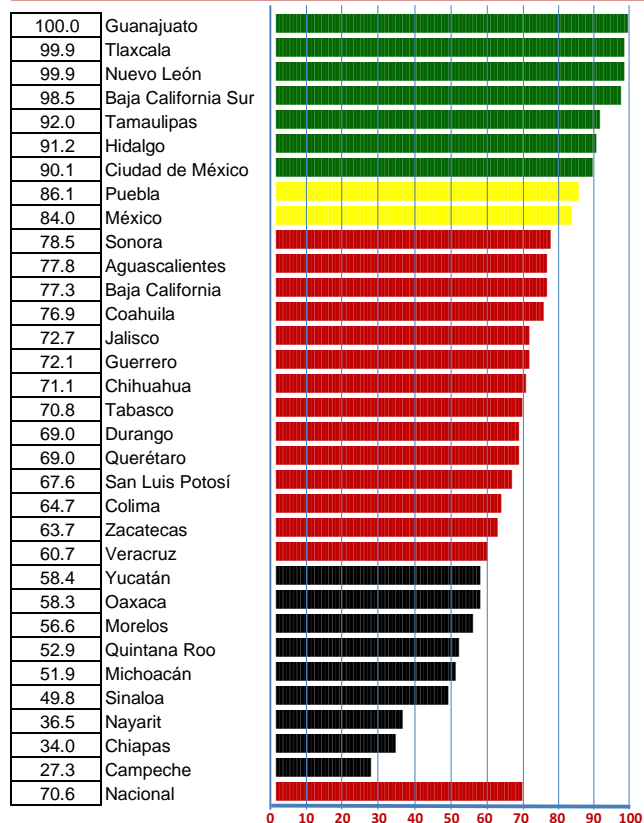

PROGRAMA DE PREVENCIÓN Y CONTROL DE RABIA

1ER TRIM 2016 - 1ER TRIM 2017

INDICE DE DESEMPEÑO VECTORIAL

VECTOR DIFERENCIA POR INDICE DE DESEMPEÑO

VECTOR DIFERENCIA POR INDICADOR

LUGAR	ESTADO	1ER TRIM 2016	1ER TRIM 2017
1	Guanajuato	100.0	100.0
2	Tlaxcala	99.9	99.9
3	Nuevo León	91.0	97.3
4	Baja California Sur	74.4	90.5
5	Hidalgo	81.8	90.1
6	Tamaulipas	87.2	89.9
7	Ciudad de México	75.2	84.7
8	Puebla	76.5	84.2
9	San Luis Potosí	93.7	81.5
10	México	74.0	80.1
11	Baja California	76.2	80.0
12	Sonora	76.9	78.4
13	Guerrero	76.2	77.7
14	Coahuila	70.8	77.6
15	Jalisco	84.6	77.5
16	Tabasco	78.1	74.9
17	Querétaro	79.6	74.0
18	Colima	80.8	73.2
19	Chihuahua	70.8	73.1
20	Aguascalientes	66.0	73.0
21	Durango	75.4	72.3
22	Oaxaca	82.4	70.3
23	Zacatecas	75.2	68.8
24	Veracruz	73.4	66.8
25	Morelos	74.6	65.0
26	Quintana Roo	72.4	63.1
27	Michoacán	69.3	60.5
28	Sinaloa	73.0	60.3
29	Yucatán	62.2	58.4
30	Campeche	68.2	49.1
31	Nayarit	56.9	46.8
32	Chiapas	54.3	44.7
Nacional		75.1	78.5

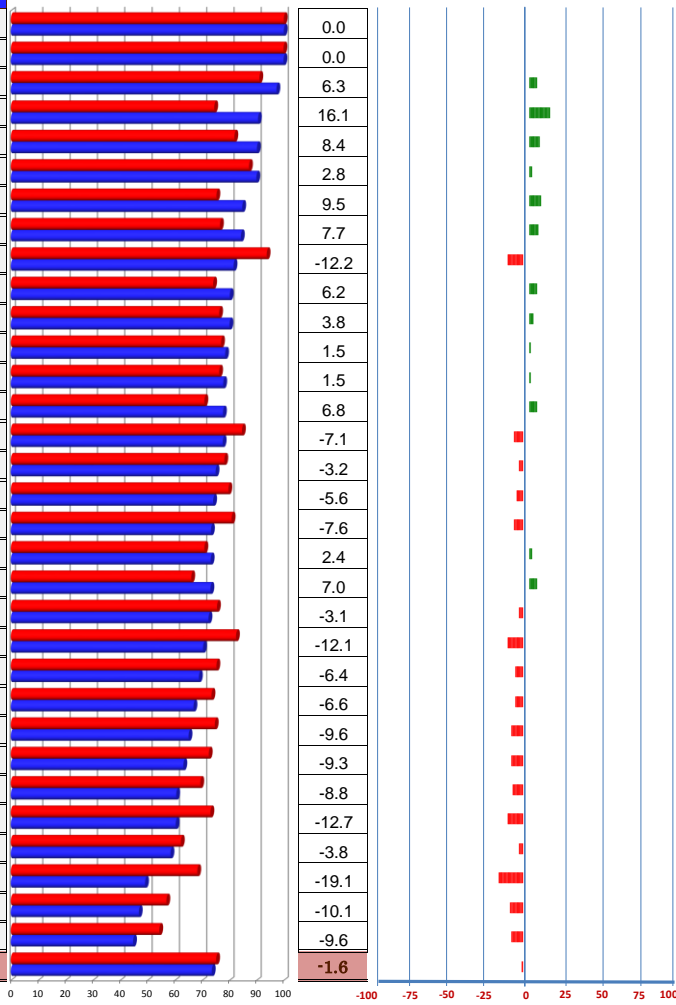

1	2	3	4	5	6	Magnitud
0.0	0.0	0.0	0.0	0.0	100.0	16.0
0.0	0.0	0.0	0.0	0.0	100.0	16.0
0.0	0.0	12.9	0.0	0.0	99.9	17.5
3.3	12.5	-9.7	0.0	0.0	98.5	19.3
0.0	17.6	-0.9	0.0	0.0	91.3	16.9
0.0	0.0	-0.2	0.0	0.0	92.1	15.2
0.0	0.0	7.8	0.0	6.3	90.2	16.4
0.0	5.0	11.7	0.0	0.0	86.2	15.8
0.0	0.0	13.3	0.0	0.0	67.6	9.3
0.0	0.0	3.1	0.0	0.0	84.0	14.7
3.3	0.0	26.7	0.0	0.0	77.3	13.9
0.0	0.0	5.1	0.0	0.0	78.6	13.0
2.9	0.0	10.2	60.0	14.3	72.1	12.9
-0.8	0.0	8.8	60.0	0.0	77.0	14.4
1.5	-1.9	-2.3	0.0	0.0	72.8	10.2
0.0	0.0	7.0	0.0	5.9	70.8	11.0
0.0	0.0	3.0	0.0	0.0	69.0	10.1
0.0	0.0	6.5	0.0	33.3	64.7	9.4
0.0	12.5	-2.6	0.0	0.0	71.2	12.4
0.0	0.0	0.6	0.0	0.0	77.8	13.8
0.0	0.0	6.3	0.0	0.0	69.0	10.6
0.0	0.0	4.4	0.0	0.0	58.4	7.5
0.0	0.0	-1.4	0.0	0.0	63.8	9.0
0.0	0.0	2.7	0.0	0.0	60.7	8.6
0.0	0.0	0.3	0.0	0.0	56.7	7.5
0.0	0.0	8.0	0.0	0.0	52.9	7.2
0.0	0.0	3.9	0.0	0.0	51.9	7.0
0.0	0.0	-6.3	0.0	0.0	49.9	5.8
0.0	-8.3	-1.9	0.0	0.0	58.4	8.2
0.0	0.0	-1.0	0.0	0.0	27.4	2.0
0.0	0.0	3.8	0.0	0.0	36.5	4.4
0.7	0.0	5.0	0.0	0.0	34.1	4.2
0.3	1.2	3.9	3.7	1.9	70.7	11.3

INDICADORES

- 1 Sistema de información
- 2 Sin casos de rabia
- 3 Atención al humano

- 4 Notificación de pacientes
- 5 Vigilancia laboratorial
- 6 Prevención en el reservorio

PROGRAMA DE PREVENCIÓN, DETECCIÓN Y CONTROL DE LOS PROBLEMAS DE SALUD BUCAL

Caminando a la Excelencia

1ER TRIM 2017

LUGAR	ESTADO	Infraestructura	Indicador de eficacia intramuros	Educativo preventivo intramuros	Preescolares y Escolares	Magnitud vectorial	Indice de desempeño vectorial	
1	San Luis Potosí	100.0	100.0	99.5	100.0	52.8	99.8	
2	Puebla	96.0	100.0	99.7	100.0	52.7	99.7	
3	Nuevo León	82.4	97.7	99.3	96.1	51.4	97.2	
4	Tamaulipas	87.2	95.4	95.8	100.0	51.2	96.7	
5	Querétaro	100.0	97.0	99.3	91.1	50.8	96.0	
6	Jalisco	88.9	92.2	97.1	93.5	49.8	94.1	
7	Baja California	81.8	91.2	96.3	85.3	48.0	90.8	
8	Sinaloa	100.0	75.5	97.8	96.1	48.0	90.7	
9	Hidalgo	100.0	87.6	97.9	83.4	47.7	90.2	
10	Aguascalientes	100.0	83.1	93.2	90.2	47.3	89.3	
11	Guanajuato	67.8	93.6	94.3	78.5	46.8	88.4	
12	México	80.0	85.5	97.2	81.4	46.5	88.0	
13	Tabasco	100.0	73.3	96.3	90.4	46.4	87.7	
14	Colima	100.0	79.4	92.4	76.0	44.2	83.6	
15	Quintana Roo	96.1	77.3	92.1	79.1	44.2	83.6	
16	Campeche	77.3	63.5	96.1	86.5	43.9	83.0	
17	Ciudad de México	100.0	84.0	83.3	77.1	43.5	82.2	
18	Michoacán	100.0	75.2	86.2	79.2	42.9	81.1	
19	Morelos	77.3	77.7	77.8	83.4	42.1	79.6	
20	Veracruz	68.4	64.6	92.3	78.8	41.8	79.0	
21	Sonora	29.4	66.2	89.3	76.6	40.6	76.8	
22	Durango	100.0	51.7	83.8	84.3	40.1	75.9	
23	Tlaxcala	100.0	74.3	78.2	71.3	40.0	75.7	
24	Baja California Sur	73.4	56.3	91.1	73.7	39.7	75.0	
25	Zacatecas	85.2	63.1	85.3	73.5	39.6	74.9	
26	Chihuahua	75.3	73.8	79.7	67.7	39.1	74.0	
27	Coahuila	100.0	53.8	77.2	73.3	37.1	70.2	
28	Oaxaca	100.0	55.0	74.6	70.2	36.3	68.6	
29	Yucatán	66.9	60.9	66.3	75.2	35.8	67.7	
30	Chiapas	62.9	42.0	88.0	46.3	33.0	62.3	
31	Nayarit	100.0	39.1	65.3	71.2	32.8	62.0	
32	Guerrero	100.0	37.4	57.1	74.6	31.9	60.4	
NACIONAL		87.4	74.0	88.1	81.4	43.1	81.6	
VECTOR MÁXIMO Y/O PONDERADOR		10	30	30	30	52.9	100	

Categoría	Intervalo	Gradientes de evaluación
Sobresaliente	95-100	Green
Satisfactorio	80-94	Yellow
Mínimo	70-79	Red
Precario	0-69	Black

INDICE DE DESEMPEÑO DEL 1ER TRIM 2017 POR INDICADOR

1 Infraestructura

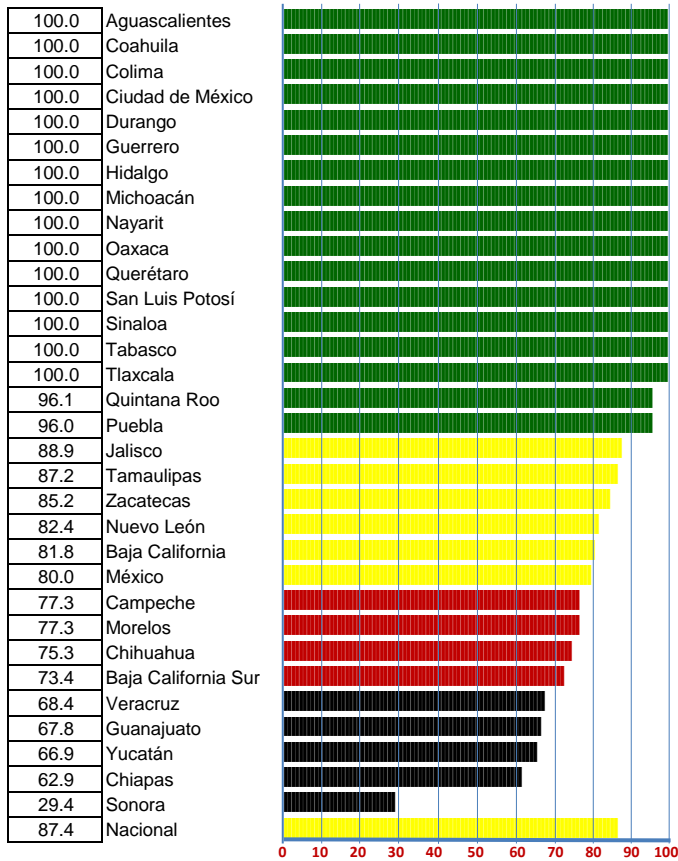

2 Indicador de eficacia intramuros

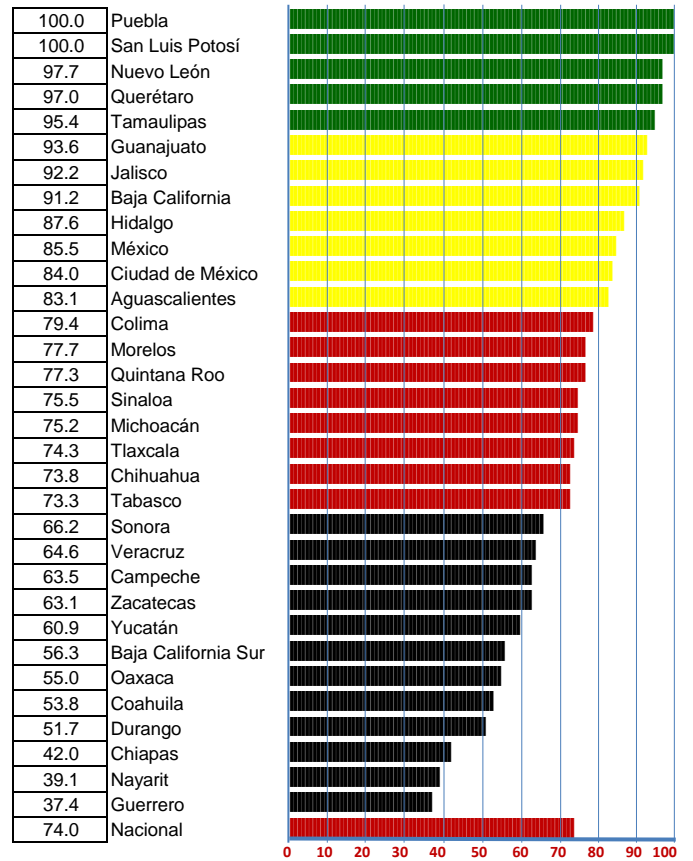

3 Educativo preventivo intramuros

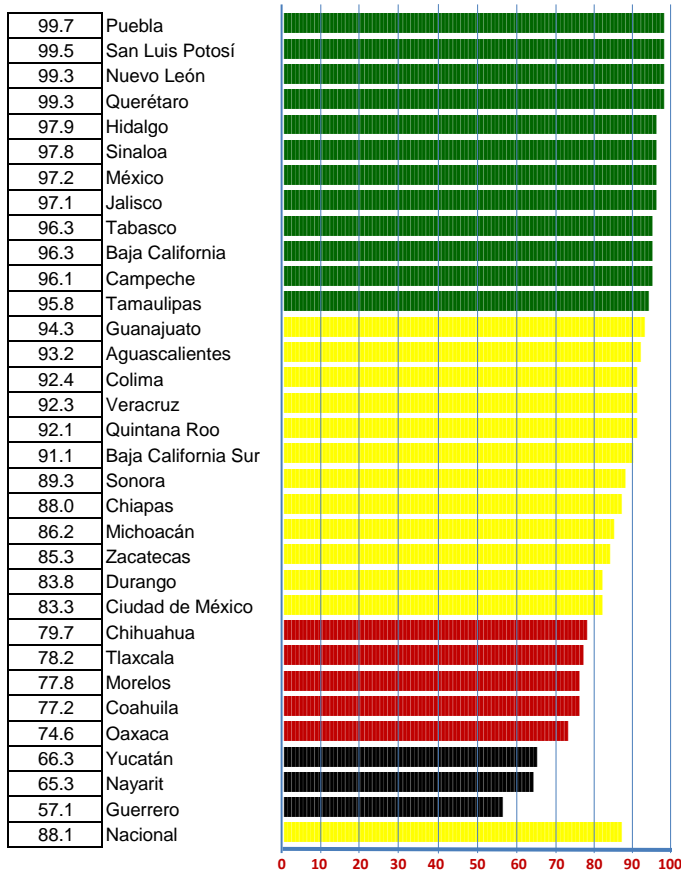

4 Preescolares y Escolares

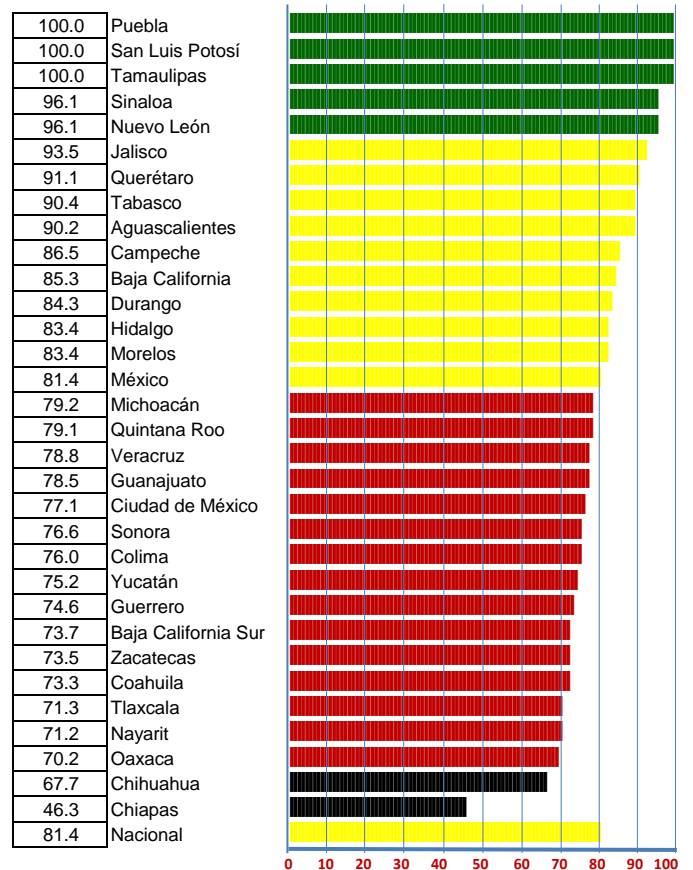

PROGRAMA DE PREVENCIÓN, DETECCIÓN Y CONTROL DE LOS PROBLEMAS DE SALUD BUCAL

1ER TRIM 2016 - 1ER TRIM 2017

INDICE DE DESEMPEÑO VECTORIAL

LUGAR	ESTADO	1ER TRIM 2016	1ER TRIM 2017
1	San Luis Potosí	99.8	99.8
2	Puebla	99.0	99.7
3	Nuevo León	94.4	97.2
4	Tamaulipas	97.6	96.7
5	Querétaro	91.9	96.0
6	Jalisco	92.0	94.1
7	Baja California	90.6	90.8
8	Sinaloa	94.5	90.7
9	Hidalgo	90.2	90.2
10	Aguascalientes	88.8	89.3
11	Guanajuato	87.1	88.4
12	México	91.8	88.0
13	Tabasco	90.5	87.7
14	Colima	79.2	83.6
15	Quintana Roo	80.7	83.6
16	Campeche	76.1	83.0
17	Ciudad de México	80.3	82.2
18	Michoacán	78.5	81.1
19	Morelos	83.9	79.6
20	Veracruz	71.7	79.0
21	Sonora	75.5	76.8
22	Durango	77.7	75.9
23	Tlaxcala	83.0	75.7
24	Baja California Sur	78.8	75.0
25	Zacatecas	72.4	74.9
26	Chihuahua	74.3	74.0
27	Coahuila	83.5	70.2
28	Oaxaca	75.2	68.6
29	Yucatán	62.9	67.7
30	Chiapas	71.3	62.3
31	Nayarit	63.9	62.0
32	Guerrero	66.2	60.4
Nacional		82.2	81.6

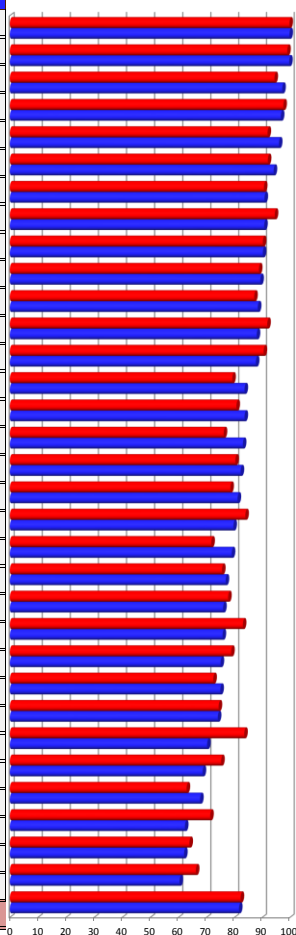

VECTOR DIFERENCIA POR INDICE DE DESEMPEÑO

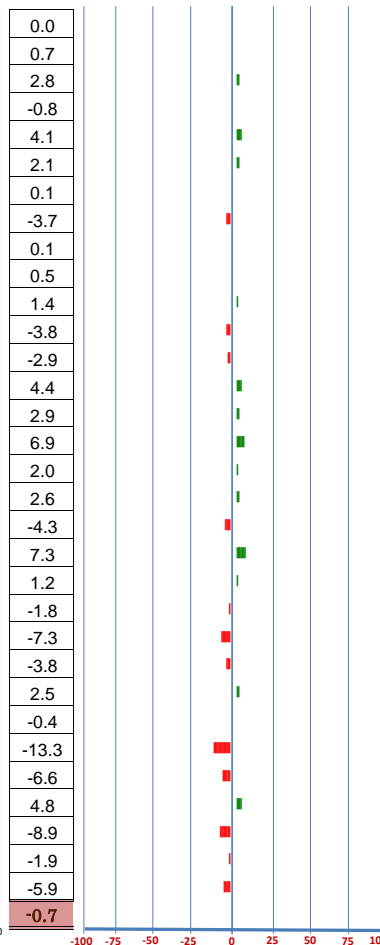

VECTOR DIFERENCIA POR INDICADOR

	1	2	3	4	Magnitud
	0.0	0.0	0.0	0.0	0.0
	0.6	0.0	0.0	2.2	0.4
	-0.9	11.6	0.5	-2.9	1.5
	-12.8	-2.5	-0.2	1.4	-0.4
	0.0	8.2	-0.2	5.3	2.2
	-5.4	-1.2	1.4	7.2	1.1
	4.4	-2.0	0.3	1.9	0.1
	0.0	-19.7	-0.8	7.3	-2.0
	0.0	4.2	0.2	-4.2	0.0
	0.0	-0.4	0.0	1.9	0.3
	-0.2	0.9	1.5	2.0	0.7
	-5.1	-6.6	-0.8	-4.3	-2.0
	0.0	-10.2	-1.0	1.2	-1.5
	0.0	6.1	3.6	4.4	2.3
	9.4	6.4	-0.7	3.2	1.6
	-21.6	14.5	6.5	5.9	3.6
	0.0	5.8	4.9	-4.7	1.0
	0.0	-0.4	1.8	7.0	1.4
	-0.8	3.2	-9.9	-5.8	-2.3
	-15.0	24.2	3.7	3.1	3.9
	-8.7	1.0	2.0	1.0	0.6
	0.0	-8.6	-2.3	2.9	-1.0
	0.0	-14.3	-10.6	3.4	-3.9
	-2.0	-5.1	-5.2	-1.5	-2.0
	-3.3	2.5	5.2	0.3	1.3
	8.3	-3.8	0.9	1.0	-0.2
	0.0	-21.1	-10.0	-12.6	-7.0
	0.0	-10.0	-6.5	-5.1	-3.5
	-6.7	4.0	0.3	11.1	2.5
	-0.5	-10.5	2.7	-26.5	-4.7
	0.0	-4.2	-1.6	-1.3	-1.0
	0.0	-11.5	-10.5	0.0	-3.1
	-1.9	-1.2	-0.8	0.1	-0.3

INDICADORES

- 1 Infraestructura
- 2 Indicador de eficacia intramuros
- 3 Educativo preventivo intramuros
- 4 Preescolares y Escolares

PROGRAMA PLANIFICACIÓN FAMILIAR Y ANTICONCEPCIÓN

Caminando a la Excelencia

1ER TRIM 2017

LUGAR	ESTADO	HIJOS POR MUJER	Cobertura	Calidad	Oportunidad	Oportunidad en adolescentes	Corresponsabilidad	Abasto	Control	Calidad en APEO	Magnitud vectorial	Índice de desempeño vectorial
1	Ciudad de México	1.8	100.0	63.9	100.0	100.0	100.0	100.0	5.5	97.3	38.7	98.3
2	Nuevo León	2.1	96.7	63.9	100.0	100.0	100.0	100.0	100.0	92.8	38.4	97.6
3	Veracruz	2.1	92.9	63.9	98.9	100.0	100.0	100.0	91.3	96.5	38.1	96.8
4	Sonora	2.2	100.0	100.0	100.0	100.0	74.6	100.0	47.3	92.4	37.3	94.9
5	México	2.1	99.2	63.9	90.9	90.4	100.0	100.0	29.2	97.1	37.1	94.4
6	Hidalgo	2.2	81.6	63.9	100.0	100.0	91.0	100.0	94.8	99.2	36.8	93.5
7	Guanajuato	2.2	98.3	100.0	91.4	94.0	100.0	100.0	100.0	76.4	36.7	93.3
8	Morelos	2.1	100.0	63.9	100.0	64.0	100.0	100.0	4.6	90.1	36.5	92.8
9	Michoacán	2.3	94.0	100.0	93.9	91.1	100.0	100.0	14.4	81.9	36.3	92.3
10	Puebla	2.3	91.4	100.0	95.5	100.0	77.6	100.0	17.3	96.0	36.3	92.2
11	Nayarit	2.2	95.1	99.8	92.8	100.0	100.0	100.0	50.8	66.9	36.2	92.0
12	San Luis Potosí	2.3	89.3	98.0	91.5	99.7	100.0	100.0	75.5	75.7	35.9	91.4
13	Tamaulipas	2.1	88.0	97.0	86.4	100.0	100.0	100.0	98.0	81.4	35.7	90.9
14	Sinaloa	2.2	82.8	97.6	100.0	100.0	100.0	100.0	0.0	60.3	35.4	89.9
15	Tlaxcala	2.2	86.7	90.0	98.4	97.3	65.7	100.0	99.4	90.8	35.4	89.9
16	Baja California	2.0	78.8	100.0	91.6	81.7	100.0	0.0	93.5	99.4	35.0	89.0
17	Quintana Roo	2.0	94.3	63.9	90.8	87.8	89.4	100.0	79.6	77.3	35.0	88.9
18	Querétaro	2.1	99.1	98.4	75.4	77.2	100.0	0.0	43.6	87.3	34.3	87.2
19	Campeche	2.1	96.1	63.9	66.3	82.8	100.0	100.0	98.5	89.1	34.1	86.6
20	Chihuahua	2.3	86.0	95.3	86.9	87.4	100.0	100.0	67.3	65.6	33.9	86.2
21	Aguascalientes	2.3	93.2	97.3	84.6	83.6	100.0	0.0	100.0	60.2	33.8	86.0
22	Durango	2.2	56.6	70.4	100.0	100.0	100.0	100.0	60.6	71.4	33.7	85.7
23	Tabasco	2.2	85.2	88.6	74.7	64.5	100.0	100.0	93.2	95.0	33.2	84.3
24	Colima	2.2	88.3	94.9	96.4	96.3	0.0	100.0	94.3	67.2	32.6	82.8
25	Guerrero	2.3	90.9	100.0	80.5	70.2	46.5	100.0	81.9	98.7	32.1	81.7
26	Jalisco	2.2	90.9	100.0	82.9	72.1	81.0	100.0	33.6	63.1	31.8	80.8
27	Chiapas	2.4	92.2	98.5	69.8	100.0	22.2	100.0	34.4	78.5	31.0	78.8
28	Yucatán	2.2	86.5	100.0	76.0	64.0	100.0	0.0	94.9	41.1	30.5	77.6
29	Baja California Sur	1.9	90.7	63.9	76.0	64.0	100.0	100.0	80.8	0.0	30.4	77.4
30	Zacatecas	2.3	92.3	99.9	60.8	73.0	15.8	100.0	37.9	96.3	29.6	75.2
31	Oaxaca	2.3	93.1	99.8	51.1	71.9	41.2	0.0	0.0	84.3	28.1	71.4
32	Coahuila	2.2	87.9	63.9	49.2	49.0	64.8	0.0	57.2	95.7	27.9	70.9
NACIONAL		2.2	92.9	100.0	100.0	91.5	100.0	87.6	51.8	85.7	37.0	94.1
VECTOR MÁXIMO Y/O PONDERADOR			20	5	20	15	15	5	5	15	39.4	100.0

Categoría	Intervalo	Gradientes de evaluación
Sobresaliente	90-100	
Satisfactorio	80-89	
Mínimo	70-79	
Precario	0-69	

INDICE DE DESEMPEÑO DEL 1ER TRIM 2017 POR INDICADOR

1 Cobertura

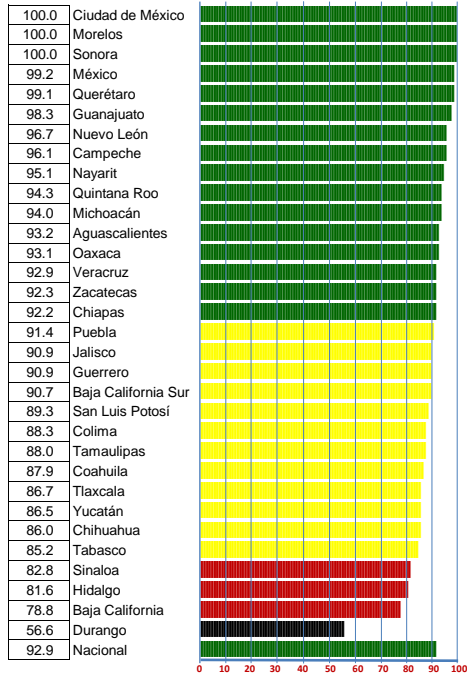

Categoría	Intervalo	Gradientes de evaluación
Sobresaliente	91.5 - 100	
Satisfactorio	83 - 91.4	
Mínimo	74.5 - 82	
Precario	0 - 74.4	

2 Calidad

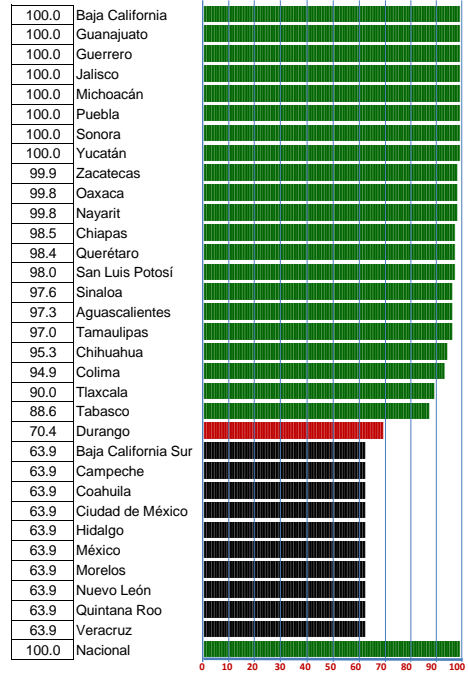

Categoría	Intervalo	Gradientes de evaluación
Sobresaliente	88 - 100	
Satisfactorio	76 - 87	
Mínimo	64 - 75	
Precario	0 - 63	

3 Oportunidad

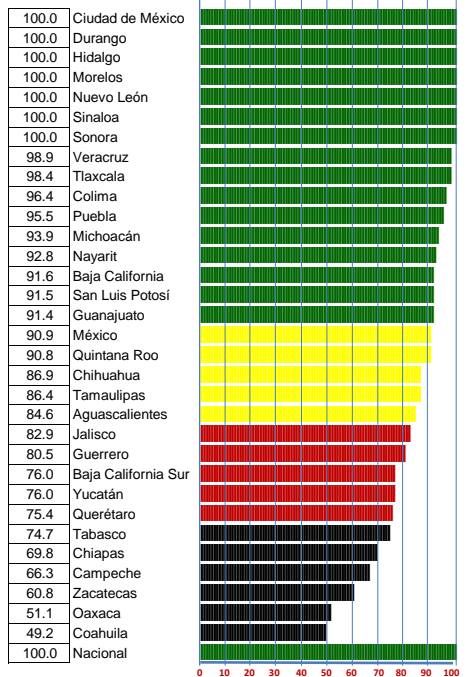

Categoría	Intervalo	Gradientes de evaluación
Sobresaliente	92 - 100	
Satisfactorio	84 - 91	
Mínimo	76 - 83	
Precario	0 - 75	

4 Oportunidad en adolescentes

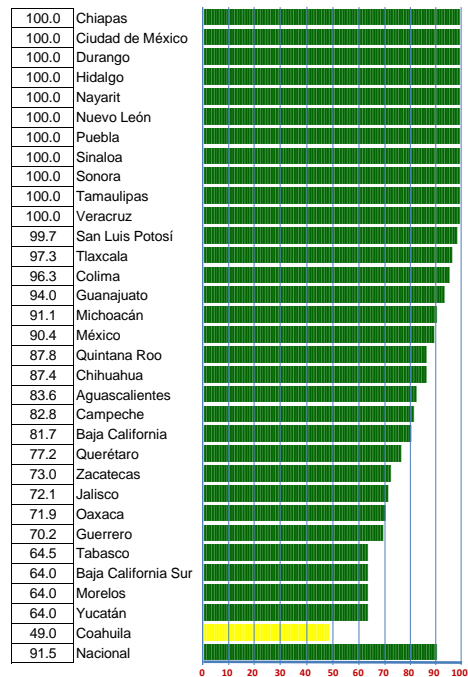

Categoría	Intervalo	Gradientes de evaluación
Sobresaliente	50 - 100	
Satisfactorio	40 - 49	
Mínimo	30 - 39	
Precario	0 - 29	

INDICE DE DESEMPEÑO DEL POR INDICADOR

5 Corresponsabilidad

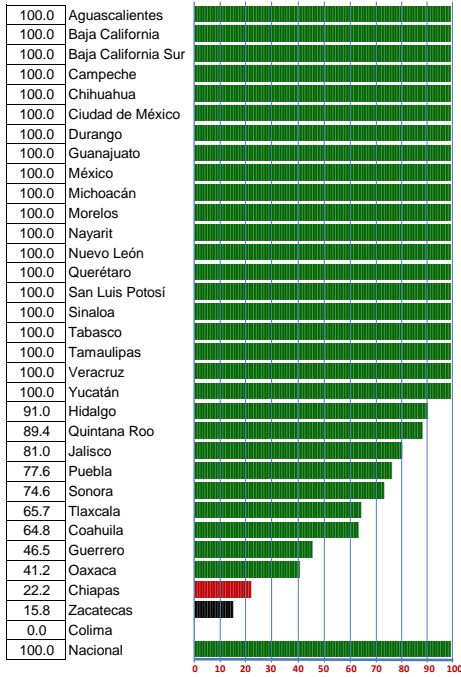

Categoría	Intervalo	Gradientes de evaluación
Sobresaliente	30 - 100	Verde
Satisfactorio	25 - 29	Amarillo
Mínimo	20 - 24	Naranja
Precario	0 - 19	Rojo

6 Abasto

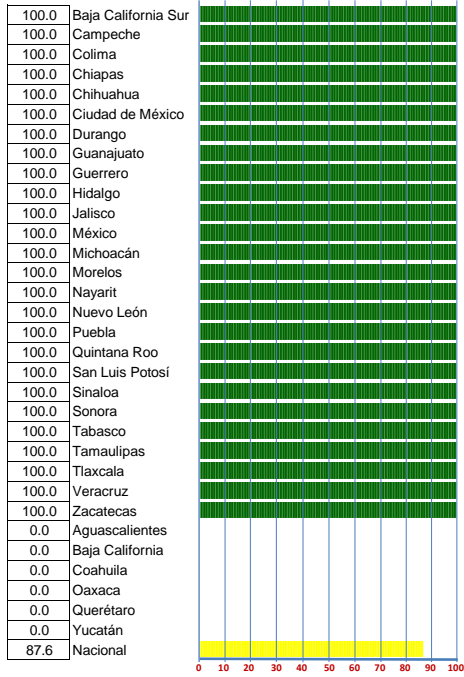

Categoría	Intervalo	Gradientes de evaluación
Sobresaliente	90 - 100	Verde
Satisfactorio	70 - 89	Amarillo
Mínimo	50 - 69	Naranja
Precario	0 - 49	Rojo

7 Control

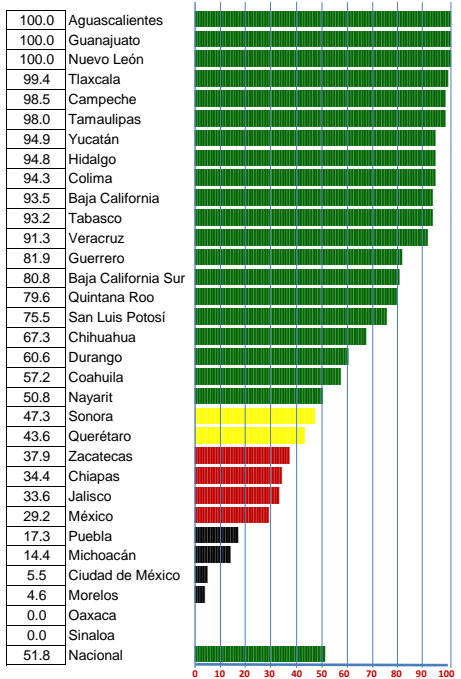

Categoría	Intervalo	Gradientes de evaluación
Sobresaliente	50 - 100	Verde
Satisfactorio	40 - 49	Amarillo
Mínimo	30 - 39	Naranja
Precario	0 - 29	Rojo

8 Calidad en APEO

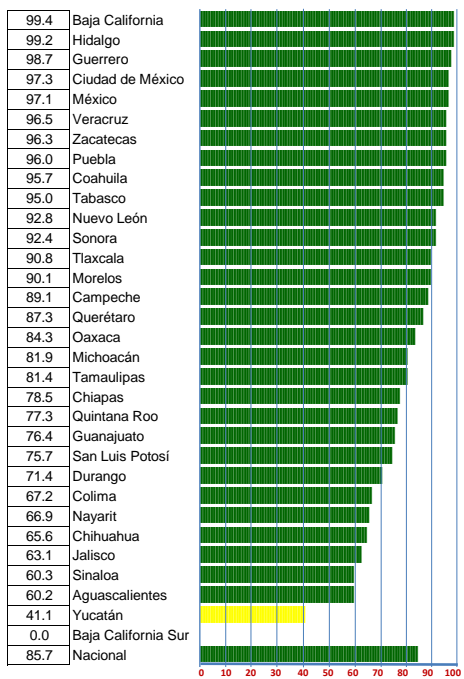

Categoría	Intervalo	Gradientes de evaluación
Sobresaliente	50 - 100	Verde
Satisfactorio	40 - 49	Amarillo
Mínimo	30 - 39	Naranja
Precario	0 - 29	Rojo

PROGRAMA PLANIFICACIÓN FAMILIAR Y ANTICONCEPCIÓN

1ER TRIM 2016 - 1ERTRIM 2017

INDICE DE DESEMPEÑO VECTORIAL

VECTOR DIFERENCIA POR INDICE DE DESEMPEÑO

VECTOR DIFERENCIA POR INDICADOR

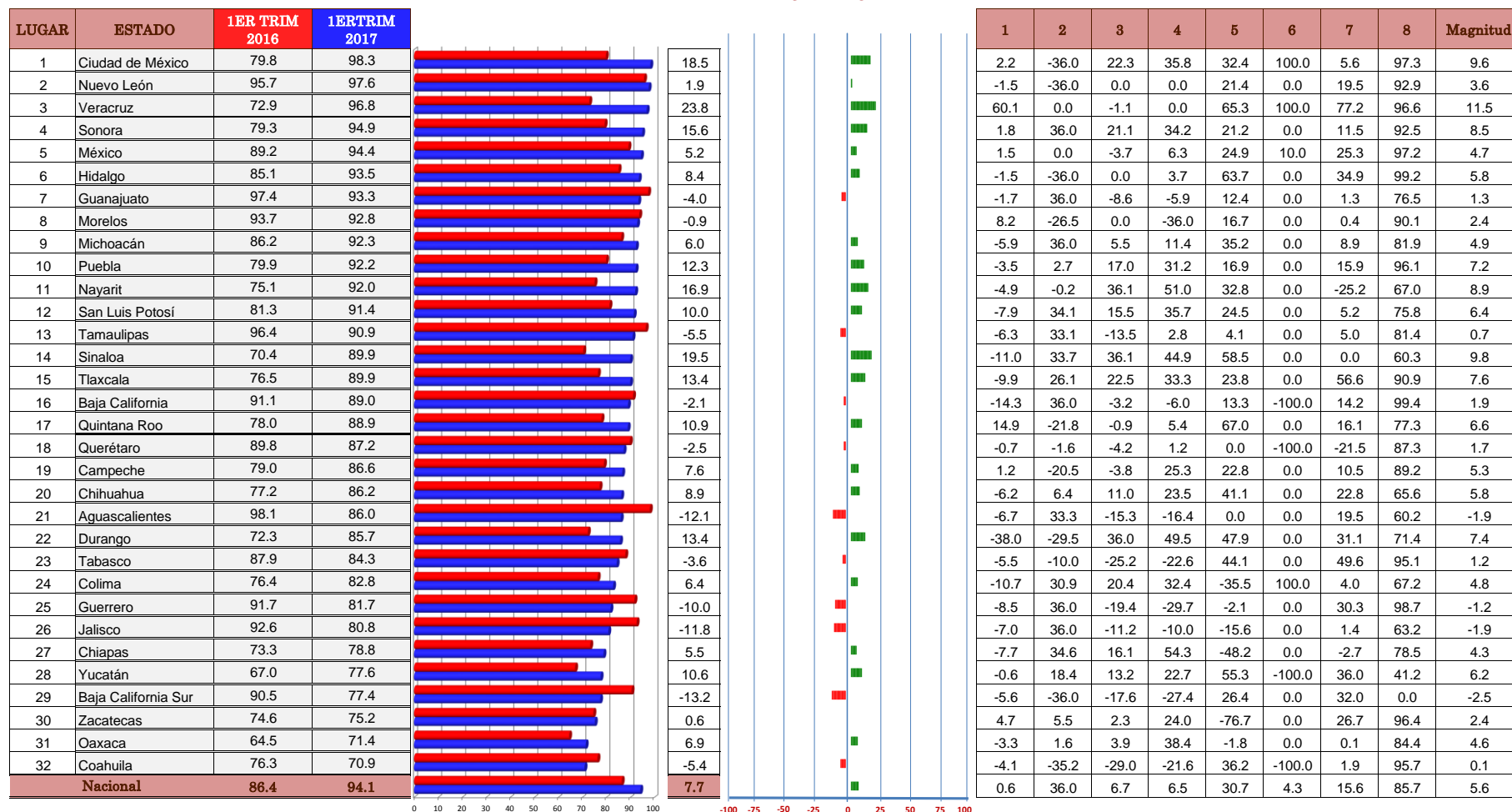

INDICADORES

- | | |
|-------------------------------|----------------------|
| 1 Cobertura | 5 Corresponsabilidad |
| 2 Calidad | 6 Abasto |
| 3 Oportunidad | 7 Control |
| 4 Oportunidad en adolescentes | 8 Calidad en APEO |

PROGRAMA DE SALUD MATERNA Y PERINATAL

Caminando a la Excelencia

1ER TRIM 2017

LUGAR	ESTADO	Muerte materna	Embarazadas atendidas desde el primer trimestre gestacional	Mujeres post evento obstétrico (puérperas) atendidas	Nacimientos atendidos por cesárea	Recién nacidos con bajo peso al nacer	Recién nacidos prematuros	Embarazadas con pruebas de VIH	Magnitud vectorial	Índice de desempeño vectorial	
1	Baja California Sur	100.0	100.0	100.0	100.0	100.0	100.0	100.0	42.4	100.0	█
2	Nayarit	100.0	100.0	100.0	94.4	100.0	100.0	100.0	42.2	99.7	█
3	Tabasco	100.0	100.0	100.0	67.1	100.0	100.0	100.0	41.7	98.4	█
4	Colima	100.0	100.0	97.8	82.1	86.8	100.0	98.8	41.6	98.2	█
5	Campeche	100.0	100.0	100.0	72.6	79.2	100.0	100.0	41.4	97.6	█
6	Querétaro	100.0	99.0	91.4	78.7	14.0	63.2	100.0	39.7	93.6	█
7	Tamaulipas	99.0	85.2	100.0	66.8	85.6	81.4	100.0	39.4	93.0	█
8	Zacatecas	100.0	95.4	75.3	90.9	68.7	39.3	88.6	39.3	92.6	█
9	Jalisco	100.0	100.0	38.7	74.6	74.0	66.7	83.5	39.2	92.4	█
10	Morelos	100.0	95.3	89.2	64.7	42.3	75.6	81.7	39.0	92.1	█
11	Michoacán	100.0	85.8	78.1	73.6	64.6	66.3	100.0	38.6	91.1	█
12	Nuevo León	100.0	86.2	78.7	80.0	85.0	61.8	77.6	38.6	91.1	█
13	Aguascalientes	100.0	79.3	100.0	65.0	86.2	45.4	100.0	38.5	90.9	█
14	Yucatán	100.0	86.4	100.0	55.0	49.2	59.7	100.0	38.5	90.9	█
15	Puebla	100.0	79.5	100.0	69.0	52.9	58.0	100.0	38.2	90.1	█
16	Sonora	89.7	95.0	68.6	66.0	100.0	91.0	77.2	37.6	88.7	█
17	Hidalgo	90.0	100.0	100.0	65.4	31.5	61.6	98.6	37.6	88.7	█
18	Chihuahua	97.0	72.4	63.0	91.6	96.4	51.3	100.0	37.4	88.2	█
19	Veracruz	97.4	80.9	68.0	67.8	77.2	81.7	35.8	36.7	86.5	█
20	México	100.0	66.6	76.3	85.6	41.1	75.4	39.3	36.0	84.9	█
21	Coahuila	100.0	68.6	18.0	100.0	100.0	13.3	7.8	35.9	84.7	█
22	Guanajuato	79.5	100.0	68.6	65.3	65.3	63.3	100.0	35.2	83.0	█
23	Baja California	65.3	96.8	100.0	100.0	100.0	69.4	100.0	34.7	81.9	█
24	Ciudad de México	100.0	52.1	19.4	72.2	49.4	72.6	74.9	34.6	81.5	█
25	San Luis Potosí	80.1	87.4	84.2	90.3	52.2	48.6	100.0	34.4	81.2	█
26	Durango	90.8	69.8	32.4	85.3	71.0	46.8	46.5	33.4	78.7	█
27	Sinaloa	71.7	89.1	50.3	63.9	100.0	65.9	92.8	32.8	77.3	█
28	Quintana Roo	72.7	75.9	54.6	80.3	78.1	65.7	100.0	31.7	74.7	█
29	Tlaxcala	70.2	82.5	61.5	65.6	63.2	71.0	100.0	31.4	74.1	█
30	Oaxaca	71.5	57.5	45.9	62.8	41.8	100.0	20.1	27.8	65.6	█
31	Chiapas	43.7	74.5	100.0	84.8	40.4	100.0	75.6	27.2	64.1	█
32	Guerrero	53.2	48.1	11.9	93.4	62.1	100.0	0.5	23.9	56.5	█
NACIONAL		100.0	81.8	79.2	74.9	54.9	68.6	86.9	37.9	89.4	█
VECTOR MÁXIMO Y/O PONDERADOR		30	20	10	10	10	10	10	42.4	100	█

Categoría	Intervalo	Gradientes de evaluación
Sobresaliente	90-100	█
Satisfactorio	75-89	█
Mínimo	64-74	█
Precario	0-63	█

INDICE DE DESEMPEÑO DEL 1ER TRIM 2017 POR INDICADOR

1 Muerte materna

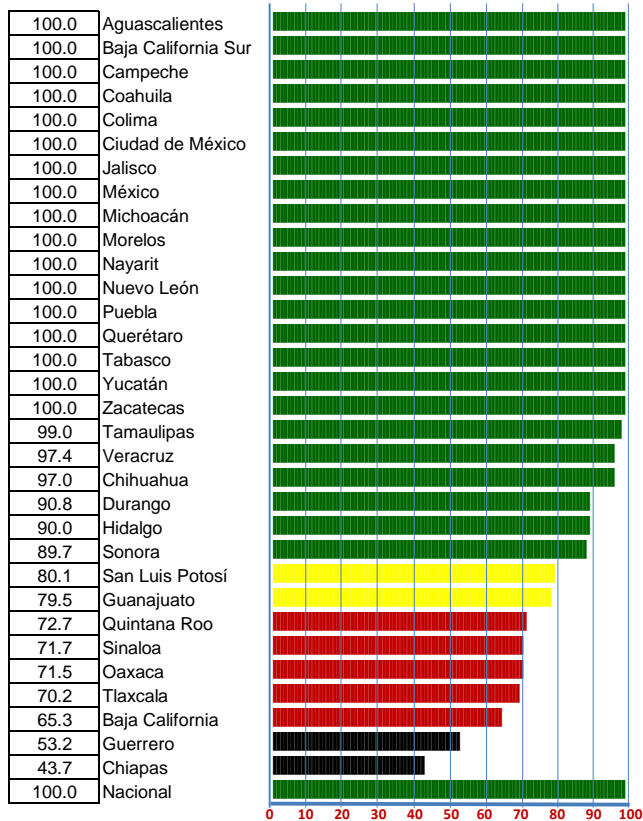

2 Embarazadas atendidas desde el primer trimestre gestacional

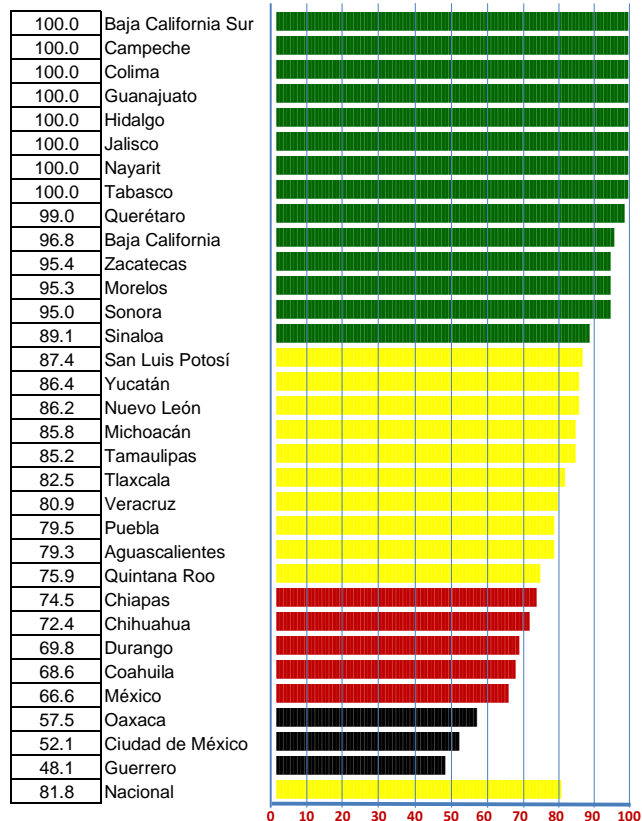

3 Mujeres post evento obstétrico (puérperas) atendidas

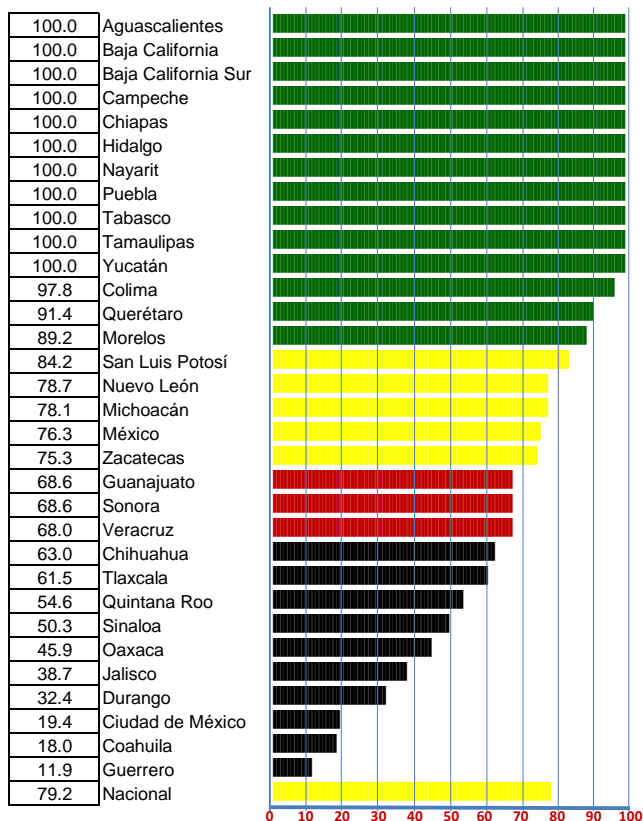

4 Nacimientos atendidos por cesárea

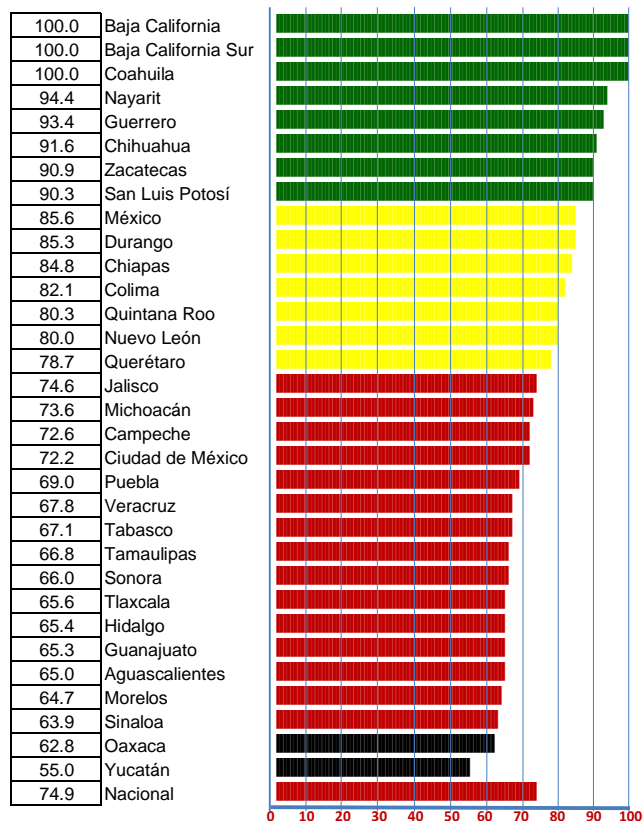

INDICE DE DESEMPEÑO DEL 1ER TRIM 2017 POR INDICADOR

5 Recién nacidos con bajo peso al nacer

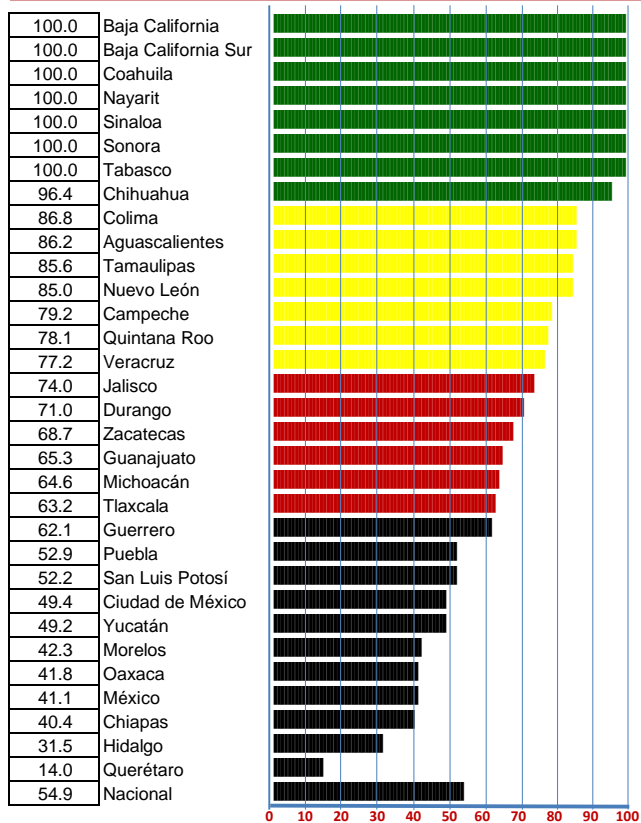

6 Recién nacidos prematuros

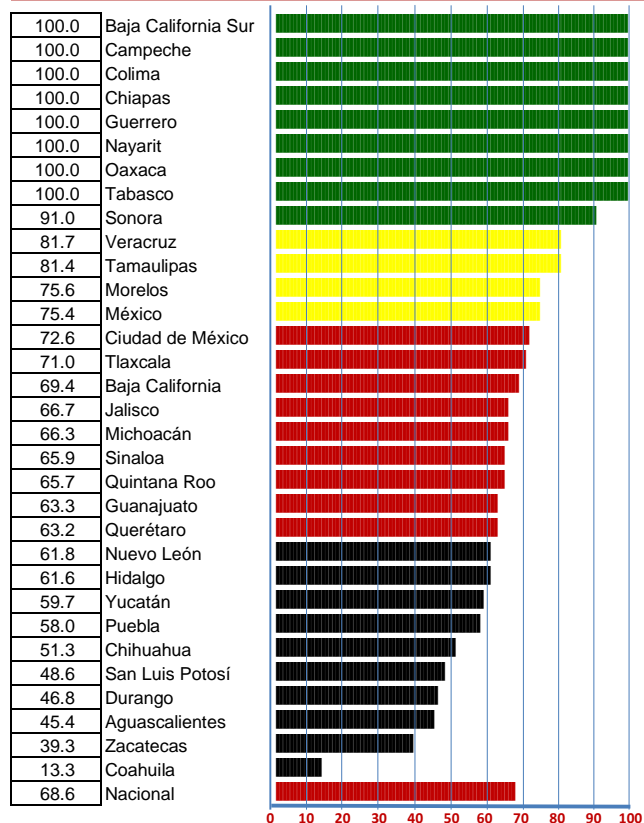

7 Embarazadas con pruebas de VIH

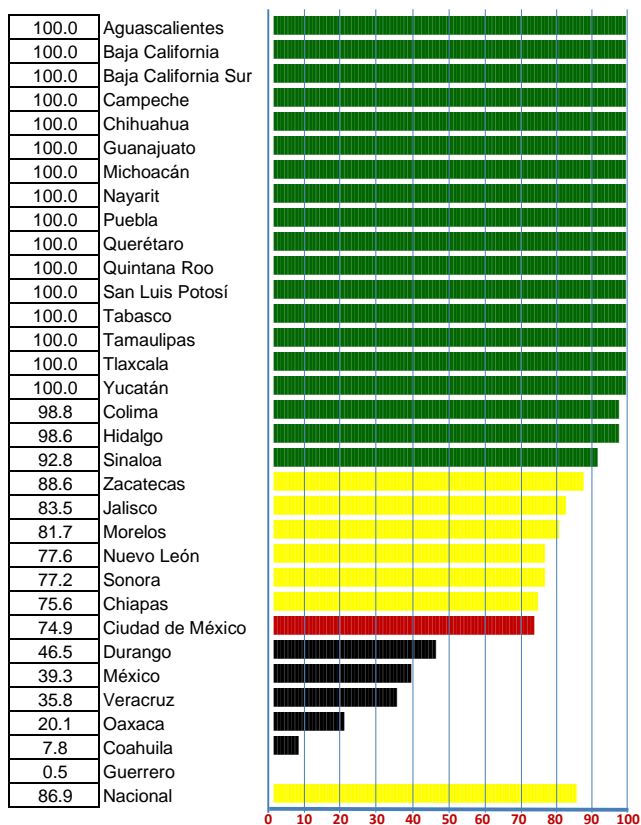

PROGRAMA DE SALUD MATERNA Y PERINATAL

1ER TRIM 2016 - 1ER TRIM 2017

INDICE DE DESEMPEÑO VECTORIAL

LUGAR	ESTADO	1ER TRIM 2016	1ER TRIM 2017
1	Baja California Sur	98.0	100.0
2	Nayarit	69.9	99.7
3	Tabasco	94.6	98.4
4	Colima	98.8	98.2
5	Campeche	81.7	97.6
6	Querétaro	93.2	93.6
7	Tamaulipas	95.6	93.0
8	Zacatecas	92.4	92.6
9	Jalisco	78.4	92.4
10	Morelos	93.5	92.1
11	Michoacán	85.2	91.1
12	Nuevo León	86.9	91.1
13	Aguascalientes	93.8	90.9
14	Yucatán	92.6	90.9
15	Puebla	85.1	90.1
16	Sonora	69.4	88.7
17	Hidalgo	93.5	88.7
18	Chihuahua	77.6	88.2
19	Veracruz	73.1	86.5
20	México	82.4	84.9
21	Coahuila	88.5	84.7
22	Guanajuato	91.4	83.0
23	Baja California	95.9	81.9
24	Ciudad de México	62.2	81.5
25	San Luis Potosí	92.4	81.2
26	Durango	73.9	78.7
27	Sinaloa	74.4	77.3
28	Quintana Roo	68.5	74.7
29	Tlaxcala	94.0	74.1
30	Oaxaca	87.5	65.6
31	Chiapas	68.5	64.1
32	Guerrero	71.2	56.5
Nacional		82.4	89.4

VECTOR DIFERENCIA POR INDICE DE DESEMPEÑO



VECTOR DIFERENCIA POR INDICADOR

1	2	3	4	5	6	7	Magnitud
0.0	0.0	0.0	41.9	0.0	0.0	1.4	0.8
63.0	0.0	19.4	-1.8	25.5	33.9	0.0	12.6
0.0	0.0	11.9	2.2	20.1	25.8	13.2	1.6
0.0	0.0	-2.2	1.8	-13.2	0.0	1.7	-0.3
27.3	0.0	14.8	0.9	-4.4	23.2	14.9	6.8
2.8	-0.9	-8.5	-0.3	-36.3	8.9	0.8	0.2
-0.9	-14.7	0.0	1.1	-14.4	-5.1	46.9	-1.1
0.0	-4.6	9.1	-4.8	-0.5	-1.9	28.0	0.1
24.9	0.0	0.1	1.1	-8.1	-1.1	42.6	6.0
2.3	-4.6	-10.8	-0.2	-9.1	8.0	-18.2	-0.6
11.1	-14.2	15.0	5.2	-9.2	2.9	60.4	2.5
14.8	-13.8	-21.3	5.6	-7.0	-8.2	33.6	1.8
1.8	-20.7	0.0	0.0	17.0	-6.0	0.0	-1.2
0.9	-13.5	0.0	5.0	-7.8	6.1	13.9	-0.7
16.3	-20.4	0.0	1.0	0.0	-4.4	21.4	2.1
44.4	-5.0	2.3	-4.0	0.0	2.3	41.6	8.2
-10.0	0.0	0.0	3.8	-33.8	-4.0	28.0	-2.0
36.0	-27.5	-36.9	5.8	3.5	-8.2	25.1	4.5
20.9	-0.6	41.1	0.7	-1.6	7.5	30.7	5.7
8.8	-13.0	-8.3	5.7	-3.3	1.5	5.2	1.1
8.5	-31.3	-43.3	23.0	3.6	-66.0	-12.7	-1.6
-18.5	0.0	1.8	-2.7	-5.9	-5.2	28.7	-3.6
-33.2	-3.1	0.0	8.5	6.0	1.2	18.9	-6.0
40.9	-19.8	-1.6	3.6	-1.2	11.8	-4.0	8.2
-18.1	-12.5	4.0	5.8	-20.2	-1.4	24.1	-4.8
25.4	-22.7	-50.6	-1.2	-8.2	-11.9	7.0	2.0
9.3	-10.8	15.8	1.1	0.0	-6.9	27.9	1.2
18.8	-20.2	14.2	8.8	2.9	-5.2	37.3	2.6
-29.7	-17.4	-38.4	4.2	6.6	1.3	15.0	-8.4
-22.2	-31.9	-44.4	-3.4	-23.9	1.7	-0.3	-9.3
-4.8	-15.7	0.0	12.1	-14.5	10.3	9.6	-1.9
4.5	-51.8	-88.0	15.4	10.5	14.7	-63.1	-6.3
19.8	-18.1	-5.5	3.2	-9.9	-0.4	30.2	3.0

INDICADORES

- | | |
|---|---|
| 1 Muerte materna | 5 Recién nacidos con bajo peso al nacer |
| 2 Embarazadas atendidas desde el primer trimestre gestacional | 6 Recién nacidos prematuros |
| 3 Mujeres post evento obstétrico (puérperas) atendidas | 7 Embarazadas con pruebas de VIH |
| 4 Nacimientos atendidos por cesárea | |

PROGRAMA DE CÁNCER CÉRVICO UTERINO

Caminando a la Excelencia

1ER TRIM 2017

LUGAR	ESTADO	Cobertura de tamizaje	Cobertura de evaluación colposcópica	Cobertura de tratamiento lesiones precursoras de cáncer	Cobertura de tratamiento de cáncer de cuello uterino	Oportunidad en el inicio de tratamiento de LEIAG	Oportunidad en el inicio de tratamiento de cáncer de cuello uterino	Tasa de detección	Detección de casos invasores tempranos	Efectividad de la captación	Índice de confiabilidad de la información	Magnitud vectorial	Índice de desempeño vectorial	
1	Guerrero	100.0	76.1	100.0	67.7	NA	NA	0.0	0.0	0.0	81.7	30.9	87.6	
2	Tabasco	100.0	79.7	99.0	45.1	NA	NA	37.0	0.0	100.0	81.4	30.3	85.8	
3	Baja California Sur	100.0	52.6	81.0	100.0	NA	NA	22.3	100.0	100.0	59.1	29.7	84.0	
4	Sinaloa	100.0	48.1	84.9	100.0	NA	NA	14.0	0.0	100.0	68.2	29.6	83.8	
5	Chihuahua	100.0	78.6	100.0	0.0	NA	NA	59.5	66.7	100.0	75.1	29.5	83.5	
6	Nuevo León	100.0	18.9	97.2	100.0	NA	NA	15.6	0.0	100.0	92.3	29.1	82.5	
7	Zacatecas	100.0	59.1	94.4	70.2	NA	NA	23.0	0.0	100.0	68.5	29.1	82.5	
8	Campeche	100.0	74.5	100.0	0.0	NA	NA	35.0	0.0	100.0	81.1	29.1	82.3	
9	Morelos	100.0	52.6	99.9	70.2	NA	NA	18.2	0.0	100.0	93.1	29.0	82.2	
10	Tamaulipas	100.0	75.9	92.4	26.3	NA	NA	21.5	0.0	100.0	77.9	28.9	81.8	
11	San Luis Potosí	100.0	75.3	92.0	0.0	NA	NA	15.0	0.0	100.0	71.2	28.5	80.8	
12	Veracruz	50.9	73.7	96.1	94.9	NA	NA	40.0	19.0	100.0	85.0	27.0	76.4	
13	Durango	100.0	62.1	88.4	0.0	NA	NA	43.5	0.0	100.0	95.6	27.0	76.4	
14	Sonora	52.9	79.9	98.4	78.9	NA	NA	47.0	28.1	100.0	88.5	26.9	76.1	
15	Aguascalientes	49.3	88.5	88.4	NA	NA	NA	17.2	0.0	100.0	82.4	24.2	75.6	
16	Coahuila	68.1	42.4	94.9	100.0	NA	NA	95.6	35.1	100.0	95.0	26.1	74.0	
17	Colima	78.2	78.9	85.9	0.0	NA	NA	22.3	44.4	100.0	95.5	25.6	72.6	
18	Hidalgo	52.1	73.0	96.0	75.2	NA	NA	101.5	0.0	100.0	94.8	25.6	72.4	
19	Tlaxcala	36.9	76.5	90.2	84.2	NA	NA	5.3	0.0	100.0	81.8	25.1	71.0	
20	Puebla	41.4	58.8	97.2	96.7	NA	NA	33.3	0.0	100.0	79.8	25.0	70.9	
21	Jalisco	34.2	59.0	98.9	88.6	NA	NA	88.3	28.8	100.0	84.7	24.1	68.2	
22	Nayarit	20.7	72.6	98.5	52.6	NA	NA	38.9	0.0	100.0	79.7	22.5	63.7	
23	Baja California	51.4	53.4	88.6	52.6	NA	NA	48.6	0.0	100.0	91.0	21.4	60.5	
24	Michoacán	24.9	47.2	95.5	72.0	NA	NA	59.7	0.0	100.0	94.2	20.8	59.0	
25	Guanajuato	40.6	54.0	99.8	35.1	NA	NA	30.2	0.0	100.0	69.9	20.8	58.9	
26	Quintana Roo	47.3	49.0	99.4	0.0	NA	NA	37.2	0.0	100.0	92.1	20.1	57.1	
27	Oaxaca	22.0	54.5	95.6	26.3	NA	NA	64.6	6.3	100.0	78.4	18.9	53.6	
28	Chiapas	66.8	34.0	62.4	26.3	NA	NA	17.9	0.0	100.0	91.8	18.1	51.2	
29	Querétaro	51.5	30.0	85.0	21.1	NA	NA	65.6	80.0	100.0	87.3	17.7	50.1	
30	México	22.3	40.5	98.2	0.0	NA	NA	160.5	43.7	100.0	92.1	17.3	49.1	
31	Yucatán	41.9	18.5	85.5	35.1	NA	NA	15.8	0.0	33.3	89.6	16.6	46.9	
32	Ciudad de México	22.3	27.8	82.7	0.0	NA	NA	30.2	44.4	100.0	78.8	14.3	40.4	
NACIONAL		46.9	56.4	92.3	65.8	NA	NA	44.7	22.9	99.3	83.9	22.4	68.6	
VECTOR MÁXIMO Y/O PONDERADOR		20	20	15	15	15	15					41.2	100	

NOTAS:
NA: NO APLICA

Categoría	Intervalo	Gradientes de evaluación
Sobresaliente	90-100	
Satisfactorio	80-89	
Mínimo	60-79	
Precario	0-59	

INDICE DE DESEMPEÑO DEL 1ER TRIM 2017 POR INDICADOR

1 Cobertura de tamizaje

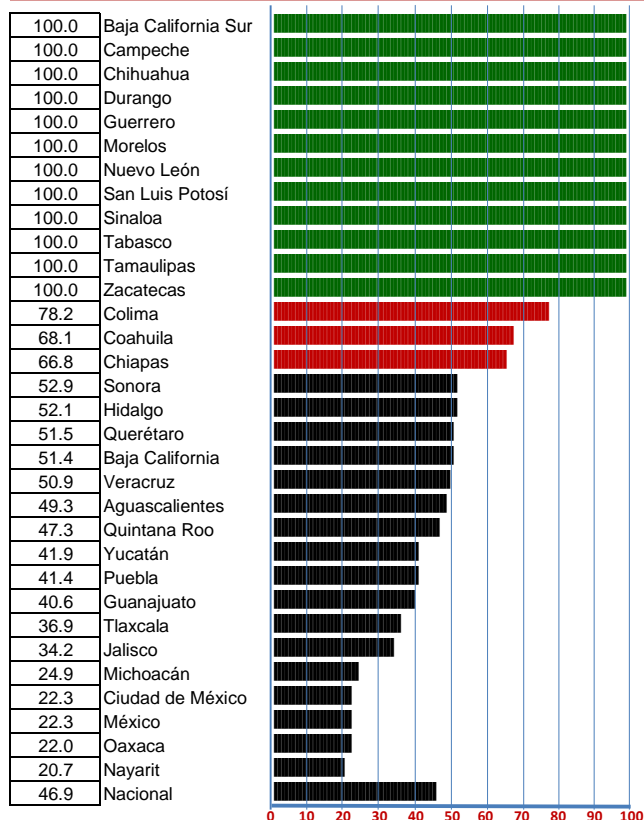

2 Cobertura de evaluación colposcópica

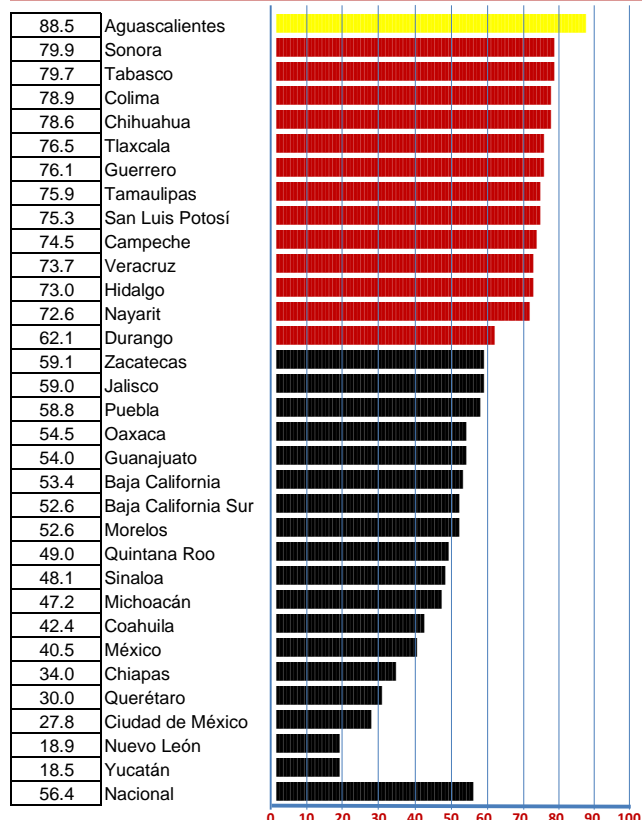

3 Cobertura de tratamiento lesiones precursoras de cáncer

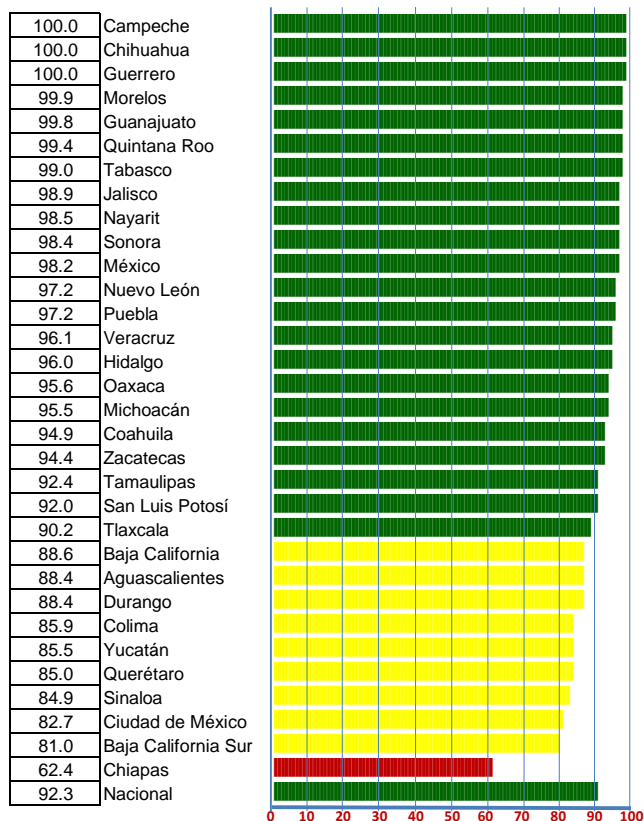

4 Cobertura de tratamiento de cáncer de cuello uterino

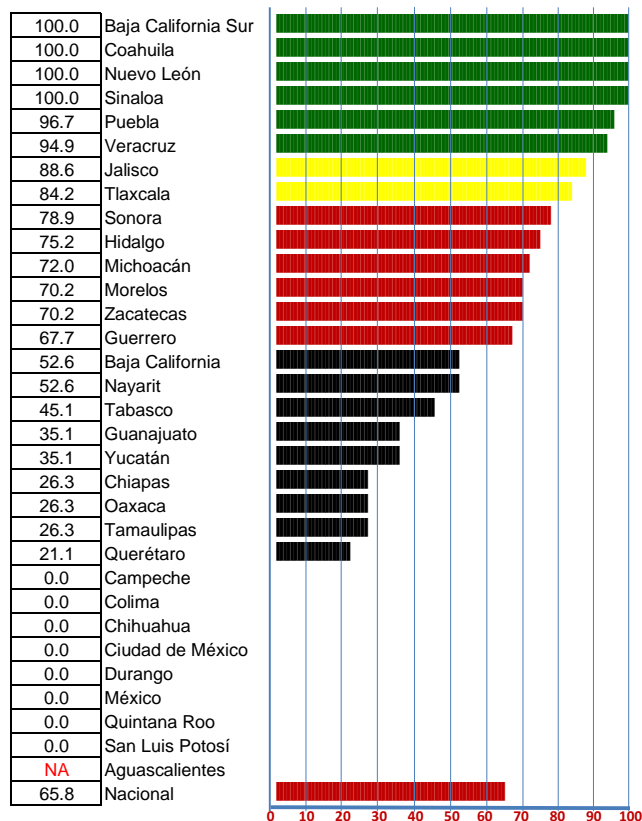

INDICE DE DESEMPEÑO DEL 1ER TRIM 2017 POR INDICADOR

5 Oportunidad en el inicio de tratamiento de LEIAG



6 Oportunidad en el inicio de tratamiento de cáncer de cuello uterino

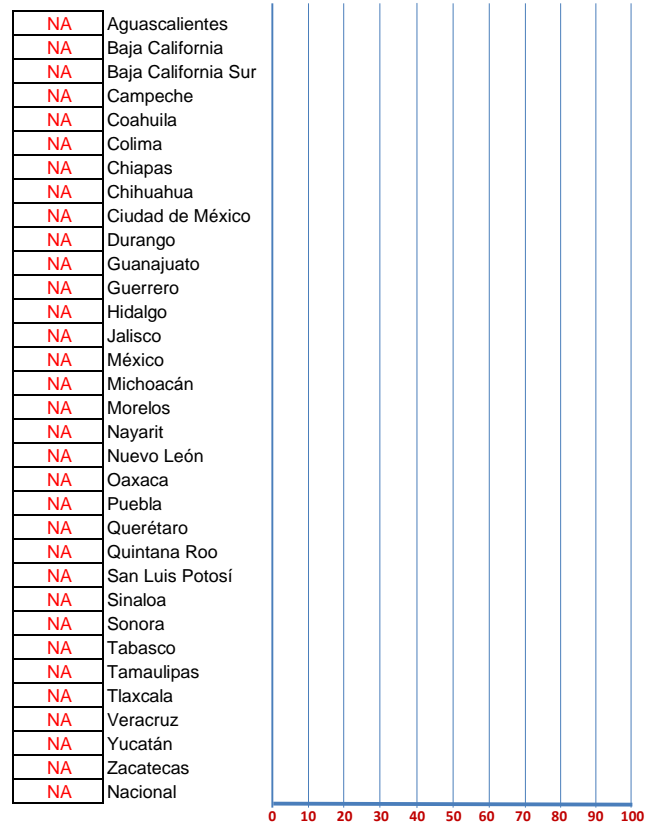

PROGRAMA DE CÁNCER CÉRVICO UTERINO

1ER TRIM 2016 - 1ER TRIM 2017

INDICE DE DESEMPEÑO VECTORIAL

VECTOR DIFERENCIA POR INDICE DE DESEMPEÑO

VECTOR DIFERENCIA POR INDICADOR

LUGAR	ESTADO	1ER TRIM 2016	1ER TRIM 2017			1	2	3	4	5	6	Magnitud
1	Guerrero	NA	87.6		87.6	100.0	76.1	100.0	67.7	NA	NA	31.0
2	Tabasco	NA	85.8		85.8	100.0	79.7	99.0	45.1	NA	NA	30.3
3	Baja California Sur	NA	84.0		84.1	100.0	52.6	81.0	100.0	NA	NA	29.7
4	Sinaloa	NA	83.8		83.9	100.0	48.1	84.9	100.0	NA	NA	29.7
5	Chihuahua	NA	83.5		83.5	100.0	78.6	100.0	0.0	NA	NA	29.5
6	Nuevo León	NA	82.5		82.6	100.0	18.9	97.2	100.0	NA	NA	29.2
7	Zacatecas	NA	82.5		82.5	100.0	59.1	94.4	70.2	NA	NA	29.2
8	Campeche	NA	82.3		82.3	100.0	74.5	100.0	0.0	NA	NA	29.1
9	Morelos	NA	82.2		82.3	100.0	52.6	99.9	70.2	NA	NA	29.1
10	Tamaulipas	NA	81.8		81.9	100.0	75.9	92.4	26.3	NA	NA	28.9
11	San Luis Potosí	NA	80.8		80.9	100.0	75.3	92.0	0.0	NA	NA	28.6
12	Veracruz	NA	76.4		76.5	50.9	73.7	96.1	94.9	NA	NA	27.0
13	Durango	NA	76.4		76.4	100.0	62.1	88.4	0.0	NA	NA	27.0
14	Sonora	NA	76.1		76.2	52.9	79.9	98.4	78.9	NA	NA	26.9
15	Aguascalientes	NA	75.6		75.6	49.3	88.5	88.4	NA	NA	NA	24.2
16	Coahuila	NA	74.0		74.0	68.1	42.4	94.9	100.0	NA	NA	26.2
17	Colima	NA	72.6		72.6	78.2	78.9	85.9	0.0	NA	NA	25.7
18	Hidalgo	NA	72.4		72.5	52.1	73.0	96.0	75.2	NA	NA	25.6
19	Tlaxcala	NA	71.0		71.1	36.9	76.5	90.2	84.2	NA	NA	25.1
20	Puebla	NA	70.9		71.0	41.4	58.8	97.2	96.7	NA	NA	25.1
21	Jalisco	NA	68.2		68.3	34.2	59.0	98.9	88.6	NA	NA	24.1
22	Nayarit	NA	63.7		63.8	20.7	72.6	98.5	52.6	NA	NA	22.6
23	Baja California	NA	60.5		60.6	51.4	53.4	88.6	52.6	NA	NA	21.4
24	Michoacán	NA	59.0		59.0	24.9	47.2	95.5	72.0	NA	NA	20.9
25	Guanajuato	NA	58.9		59.0	40.6	54.0	99.8	35.1	NA	NA	20.8
26	Quintana Roo	NA	57.1		57.1	47.3	49.0	99.4	0.0	NA	NA	20.2
27	Oaxaca	NA	53.6		53.6	22.0	54.5	95.6	26.3	NA	NA	19.0
28	Chiapas	NA	51.2		51.2	66.8	34.0	62.4	26.3	NA	NA	18.1
29	Querétaro	NA	50.1		50.2	51.5	30.0	85.0	21.1	NA	NA	17.7
30	México	NA	49.1		49.2	22.3	40.5	98.2	0.0	NA	NA	17.4
31	Yucatán	NA	46.9		47.0	41.9	18.5	85.5	35.1	NA	NA	16.6
32	Ciudad de México	NA	40.4		40.5	22.3	27.8	82.7	0.0	NA	NA	14.3
	Nacional	NA	63.5		63.5	46.9	56.4	92.3	65.8	NA	NA	22.5

INDICADORES

- 1 Cobertura de tamizaje
- 2 Cobertura de evaluación colposcópica
- 3 Cobertura de tratamiento lesiones precursoras de cáncer

- 4 Cobertura de tratamiento de cáncer de cuello uterino
- 5 Oportunidad en el inicio de tratamiento de LEIAG
- 6 Oportunidad en el inicio de tratamiento de cáncer de cuello uterino

PROGRAMA DE CÁNCER DE MAMA

Caminando a la Excelencia

1ER TRIM 2017

LUGAR	ESTADO	Cobertura de tamizaje con mastografía	Cobertura de tamizaje con exploración clínica	Cobertura de evaluación complementaria exploración clínica anormal	Cobertura de evaluación complementaria BIRADS 0	Cobertura de evaluación complementaria BIRADS 4 y 5	Cobertura de tratamiento	Oportunidad en el inicio de tratamiento	Oportunidad en el inicio de tratamiento	Tasa de detección	Detección de casos invasores tempranos	Efectividad de la captación	Magnitud vectorial	Índice de desempeño vectorial
1	Morelos	100.0	42.0	100.0	100.0	100.0	81.9	NA	NA	72.5	15.7	100.0	32.6	93.3
2	Colima	100.0	78.0	100.0	100.0	100.0	33.2	NA	NA	65.3	64.0	87.5	31.3	89.6
3	Sinaloa	98.1	31.9	100.0	100.0	100.0	43.6	NA	NA	37.9	0.0	100.0	30.7	87.8
4	Guanajuato	62.1	60.4	100.0	100.0	100.0	79.7	NA	NA	0.0	0.0	100.0	30.6	87.6
5	Baja California	43.7	26.7	100.0	100.0	100.0	88.4	NA	NA	110.2	40.0	100.0	30.0	85.7
6	Yucatán	100.0	54.0	100.0	NA	100.0	35.1	NA	NA	19.7	14.0	72.2	27.0	85.5
7	Guerrero	99.2	77.3	98.2	77.5	100.0	35.1	NA	NA	168.5	0.0	100.0	29.7	85.0
8	Aguascalientes	100.0	54.2	45.7	100.0	100.0	74.3	NA	NA	98.5	28.0	76.7	29.5	84.5
9	Hidalgo	100.0	100.0	9.9	96.8	100.0	70.2	NA	NA	43.9	38.5	72.3	29.5	84.4
10	Coahuila	100.0	36.0	92.7	46.8	100.0	78.9	NA	NA	17.5	22.2	100.0	29.0	83.0
11	Tamaulipas	100.0	74.0	64.1	76.7	100.0	71.6	NA	NA	45.9	21.6	100.0	29.0	83.0
12	Jalisco	100.0	40.4	31.8	92.3	100.0	83.0	NA	NA	6.4	0.0	90.0	28.9	82.5
13	Querétaro	100.0	41.3	0.0	84.3	100.0	91.9	NA	NA	23.7	35.6	87.5	28.5	81.6
14	Chihuahua	100.0	62.3	74.3	69.3	100.0	54.3	NA	NA	13.9	37.2	16.0	28.0	80.1
15	Nayarit	23.6	21.0	92.1	89.4	100.0	80.5	NA	NA	7.0	14.6	69.2	27.5	78.6
16	Baja California Sur	100.0	39.0	32.5	92.1	100.0	52.6	NA	NA	36.3	21.6	46.9	27.2	77.8
17	Durango	100.0	59.0	12.7	100.0	100.0	17.5	NA	NA	14.6	59.3	37.5	26.8	76.6
18	Oaxaca	58.3	32.6	58.5	100.0	100.0	65.3	NA	NA	236.4	54.9	50.0	26.6	76.1
19	Sonora	34.3	43.9	72.2	100.0	100.0	58.5	NA	NA	50.2	10.7	100.0	26.2	75.0
20	Quintana Roo	100.0	47.6	25.2	40.6	100.0	80.5	NA	NA	3.9	50.6	10.3	25.8	73.9
21	Zacatecas	100.0	44.7	8.1	54.8	100.0	76.0	NA	NA	29.5	9.5	31.4	25.8	73.8
22	Veracruz	9.2	79.0	32.9	100.0	100.0	56.1	NA	NA	63.0	60.6	65.3	24.6	70.5
23	San Luis Potosí	100.0	67.1	21.8	67.3	100.0	0.0	NA	NA	36.1	94.1	58.8	24.6	70.4
24	Tabasco	92.7	90.7	36.4	49.7	100.0	27.9	NA	NA	18.1	0.0	75.0	24.5	70.1
25	Ciudad de México	100.0	13.3	28.7	44.0	100.0	60.1	NA	NA	64.7	13.8	65.5	24.3	69.7
26	Michoacán	100.0	32.5	1.6	47.8	100.0	54.1	NA	NA	33.0	29.6	100.0	24.0	68.6
27	México	100.0	33.0	6.5	49.6	100.0	23.1	NA	NA	11.0	8.2	36.7	23.0	65.7
28	Nuevo León	100.0	85.4	0.9	3.4	100.0	8.4	NA	NA	141.6	35.2	84.8	22.9	65.4
29	Campeche	67.4	40.4	4.4	92.1	NA	70.2	NA	NA	32.6	20.0	60.0	20.5	64.8
30	Tlaxcala	53.2	48.0	33.6	41.1	100.0	42.1	NA	NA	8.0	22.4	29.9	20.3	58.2
31	Puebla	28.9	24.4	8.1	21.6	100.0	43.6	NA	NA	3.7	0.0	100.0	17.4	49.8
32	Chiapas	1.2	33.3	6.1	35.1	100.0	35.1	NA	NA	27.2	21.6	41.7	17.0	48.8
NACIONAL		80.8	60.4	46.8	78.8	100.0	68.1	NA	NA	33.7	26.4	58.8	26.8	72.8
VECTOR MÁXIMO Y/O PONDERADOR		15	10	15	15	15	15	15					38.1	100

NOTAS:

NA: NO APLICABLE

Categoría	Intervalo	Gradientes de evaluación
Sobresaliente	90-100	
Satisfactorio	80-89	
Mínimo	60-79	
Precario	0-59	

INDICE DE DESEMPEÑO DEL 1ER TRIM 2017 POR INDICADOR

1 Cobertura de tamizaje con mastografía

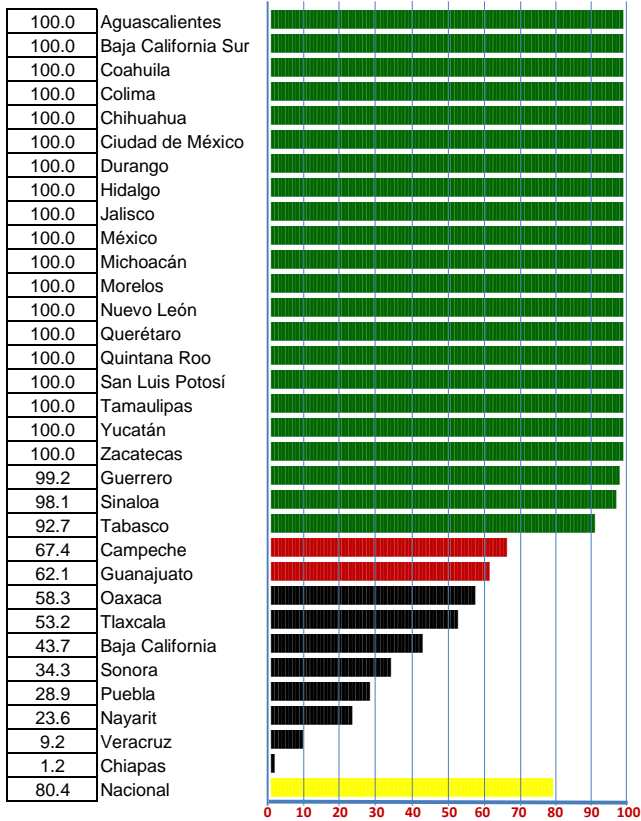

2 Cobertura de tamizaje con exploración clínica

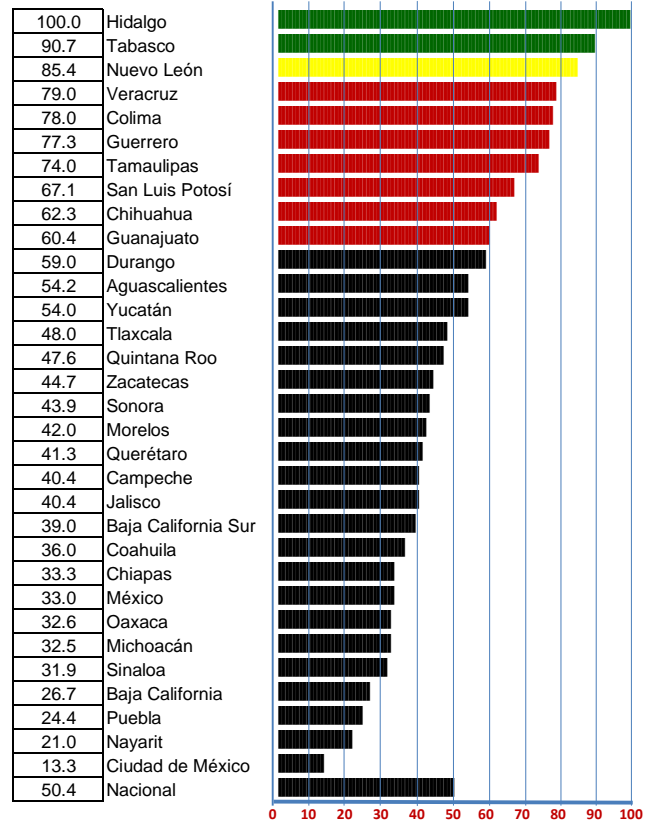

3 Cobertura de evaluación complementaria exploración clínica anormal

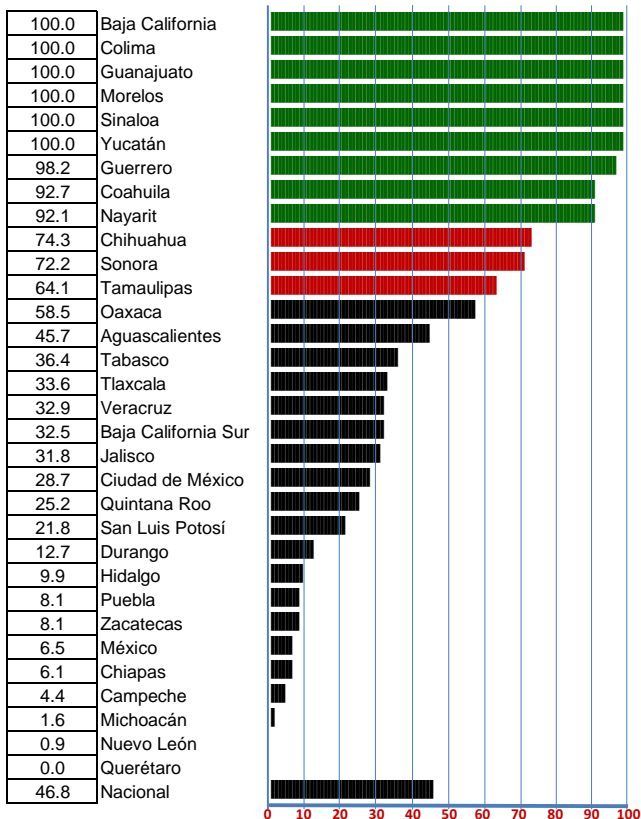

4 Cobertura de evaluación complementaria BIRADS 0

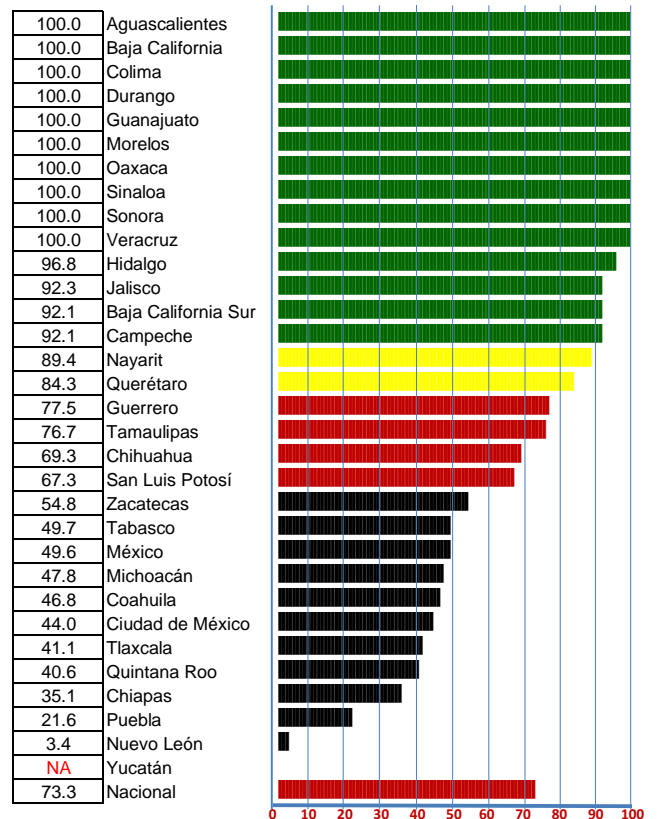

INDICE DE DESEMPEÑO DEL 1ER TRIM 2017 POR INDICADOR

5 Cobertura de evaluación complementaria BIRADS 4 y 5

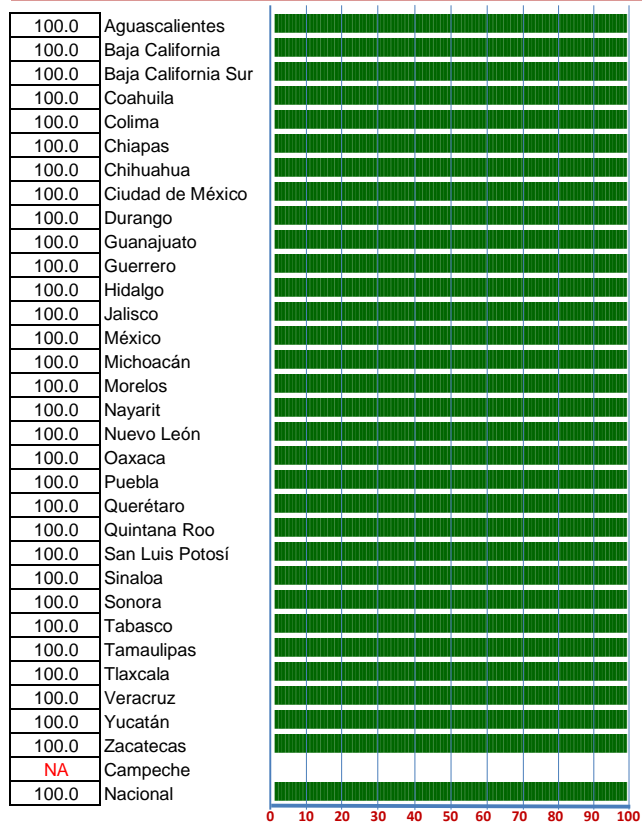

6 Cobertura de tratamiento

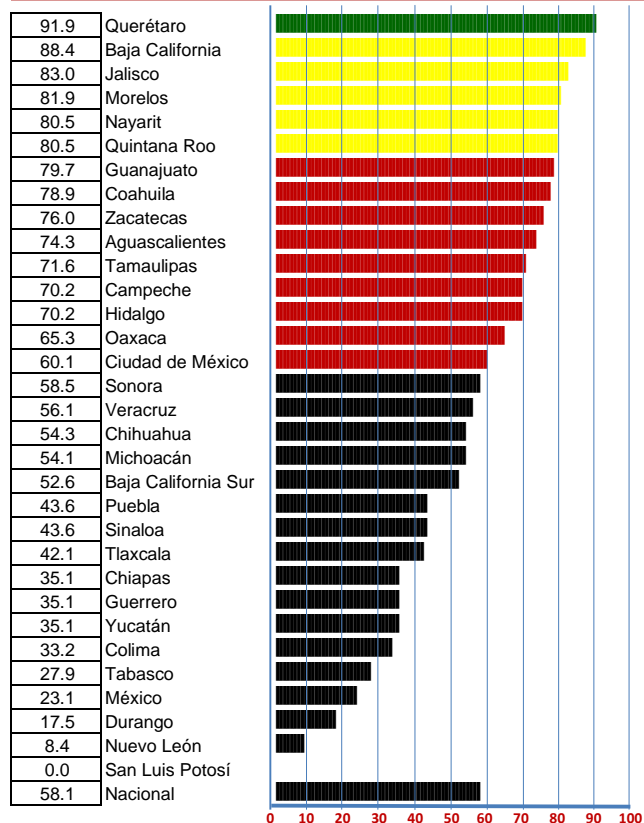

PROGRAMA DE CÁNCER DE MAMA

1ER TRIM 2016 - 1ER TRIM 2017

INDICE DE DESEMPEÑO VECTORIAL

VECTOR DIFERENCIA POR INDICE DE DESEMPEÑO

VECTOR DIFERENCIA POR INDICADOR

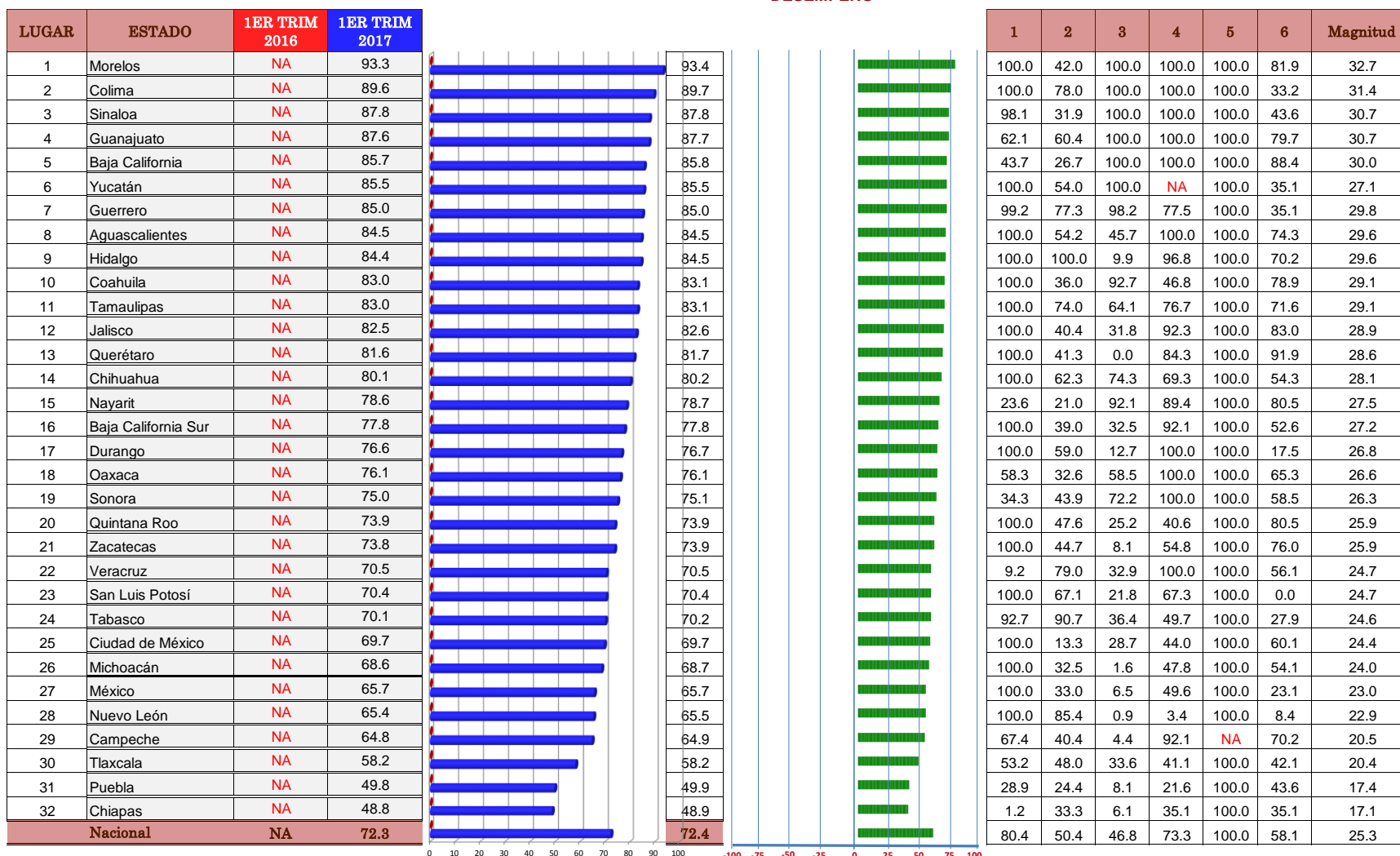

INDICADORES

- | | |
|--|---|
| 1 Cobertura de tamizaje con mastografía | 4 Cobertura de evaluación complementaria BIRADS 0 |
| 2 Cobertura de tamizaje con exploración clínica | 5 Cobertura de evaluación complementaria BIRADS 4 y 5 |
| 3 Cobertura de evaluación complementaria exploración clínica | 6 Cobertura de tratamiento |

PROGRAMA DE PREVENCIÓN Y ATENCIÓN DE LA VIOLENCIA FAMILIAR Y DE GÉNERO

Caminando a la Excelencia

1ER TRIM 2017

LUGAR	ESTADO	Porcentaje de mujeres de 15 años o más a las que se aplicó la herramienta de detección y resultó positiva	Porcentaje de cobertura de atención especializada a mujeres víctimas de violencia familiar severa	Promedio de consultas por mujer atendida con tratamiento de apoyo psico-emocional	Porcentaje de grupos de re-educación de víctimas y agresores de violencia de pareja formados y terminados con 25 sesiones	Porcentaje de mujeres de 15 años y más que viven violencia familiar y de género registradas en el SIS -17-P con respecto al IG	Porcentaje de recursos vía ramo 12 ejercidos y comprobados	Magnitud vectorial	Índice de desempeño vectorial	
1	Zacatecas	24.8	1.6	21.6	0.0	10.0	0.0	34.5	79.1	
2	Querétaro	23.7	7.8	21.6	0.0	2.8	0.0	33.1	76.1	
3	Tamaulipas	24.1	2.2	17.0	0.0	9.2	0.0	31.0	71.2	
4	Guanajuato	23.0	12.8	15.8	0.0	1.0	0.0	30.8	70.7	
5	San Luis Potosí	20.3	2.2	20.1	0.0	10.0	0.0	30.4	69.8	
6	Morelos	18.2	2.9	20.7	0.0	4.2	0.0	28.1	64.6	
7	Nuevo León	17.4	2.1	19.2	0.0	5.3	0.0	26.6	61.0	
8	Chihuahua	18.1	2.3	19.1	0.0	2.1	0.0	26.5	60.9	
9	Nayarit	21.4	3.9	14.8	0.0	0.1	0.0	26.4	60.6	
10	Guerrero	19.3	2.2	14.4	0.0	0.0	0.0	24.3	55.7	
11	Ciudad de México	11.0	10.9	16.5	0.0	0.0	0.0	22.7	52.1	
12	Veracruz	12.6	0.5	15.8	0.0	10.0	0.0	22.5	51.7	
13	Jalisco	14.6	1.5	13.6	0.0	10.0	0.0	22.4	51.5	
14	Baja California	15.6	2.7	14.5	0.0	3.7	0.0	21.9	50.2	
15	Campeche	11.3	2.2	14.6	0.0	10.0	0.0	21.1	48.6	
16	Baja California Sur	16.2	1.9	13.0	0.0	0.0	0.0	20.9	48.0	
17	Aguascalientes	9.1	1.7	11.9	0.0	9.0	7.3	19.0	43.7	
18	Colima	15.6	4.2	9.1	0.0	0.0	2.3	18.7	43.0	
19	Hidalgo	5.3	2.3	16.7	0.0	0.0	0.0	17.7	40.8	
20	Yucatán	5.3	1.0	12.9	0.0	10.0	0.5	17.2	39.6	
21	Sonora	10.5	2.1	13.1	0.0	0.2	0.0	16.9	38.9	
22	Quintana Roo	4.4	1.9	12.4	0.0	10.0	0.0	16.6	38.2	
23	Chiapas	4.0	0.3	12.4	0.0	10.0	0.0	16.4	37.8	
24	Puebla	4.8	0.4	11.9	0.0	10.0	0.0	16.3	37.4	
25	Tlaxcala	4.1	0.9	10.2	0.0	9.8	6.0	16.0	36.8	
26	Tabasco	10.1	1.9	9.6	0.0	6.6	0.0	15.6	35.8	
27	Michoacán	6.1	1.1	9.7	0.0	10.0	0.0	15.3	35.1	
28	Sinaloa	12.4	1.4	8.2	0.0	0.8	0.0	15.0	34.5	
29	Durango	7.0	1.5	11.8	0.0	3.5	0.0	14.3	32.8	
30	Oaxaca	4.9	0.1	8.5	0.0	10.0	0.0	14.0	32.2	
31	México	4.3	0.6	9.1	0.0	6.3	5.5	13.2	30.3	
32	Coahuila	2.7	0.7	6.5	0.0	0.0	0.0	7.1	16.3	
NACIONAL		14.2	2.7	14.9	0.0	0.2	0.0	20.8	47.8	
VECTOR MÁXIMO Y/O PONDERADOR		25	15	25	15	10	10	43.6	100	

NOTAS:

NA: NO APLICA

Categoría	Intervalo	Gradientes de evaluación
Sobresaliente	90-100	
Satisfactorio	70-89	
Mínimo	51-69	
Precario	0-50	

INDICE DE DESEMPEÑO DEL 1ER TRIM 2017 POR INDICADOR

1 Porcentaje de mujeres de 15 años o más a las que se aplicó la herramienta de detección y resultó positiva

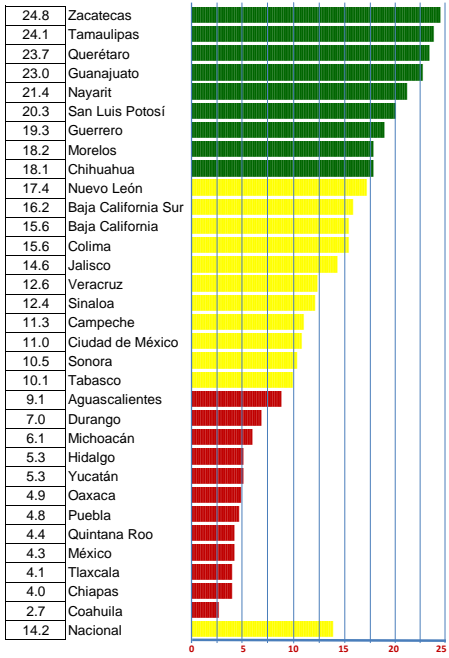

Categoría	Intervalo	Gradientes de evaluación
Sobresaliente	17.5 - 25	Verde
Satisfactorio	10 - 17.4	Amarillo
Mínimo	2.5 - 9	Rojo
Precario	0 - 2.4	Negro

2 Porcentaje de cobertura de atención especializada a mujeres víctimas de violencia familiar severa

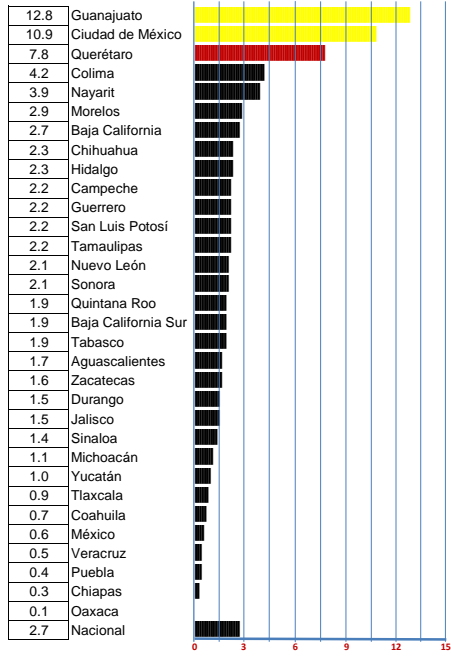

Categoría	Intervalo	Gradientes de evaluación
Sobresaliente	15 - 25	Verde
Satisfactorio	10 - 14	Amarillo
Mínimo	5 - 9	Rojo
Precario	0 - 4	Negro

3 Promedio de consultas por mujer atendida con tratamiento de apoyo psico-emocional

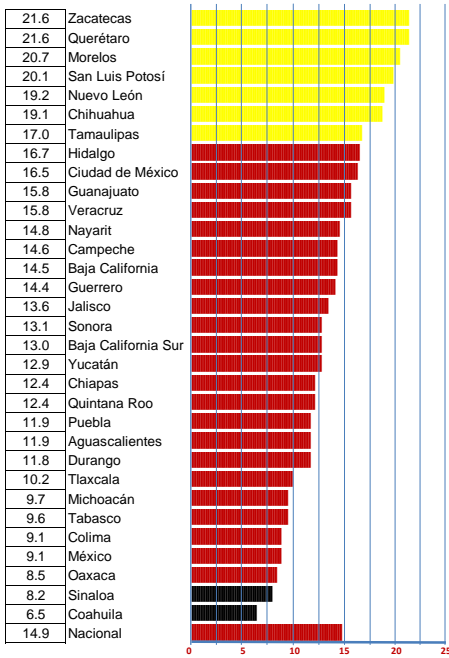

Categoría	Intervalo	Gradientes de evaluación
Sobresaliente	25 - 25	Verde
Satisfactorio	16.8 - 24	Amarillo
Mínimo	8.5 - 16.7	Rojo
Precario	0 - 8.4	Negro

4 Porcentaje de grupos de re-educación de víctimas y agresores de violencia de pareja formados y terminados con 25 sesiones

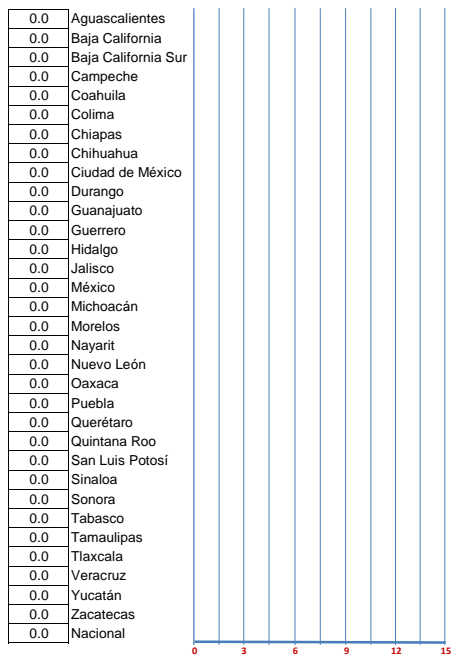

Categoría	Intervalo	Gradientes de evaluación
Sobresaliente	13.5 - 15	Verde
Satisfactorio	10.5 - 13.4	Amarillo
Mínimo	7.5 - 10.4	Rojo
Precario	0 - 7.4	Negro

INDICE DE DESEMPEÑO DEL POR INDICADOR

5 Porcentaje de mujeres de 15 años y más que viven violencia familiar y de género registradas en el SIS - 17-P con respecto al IG

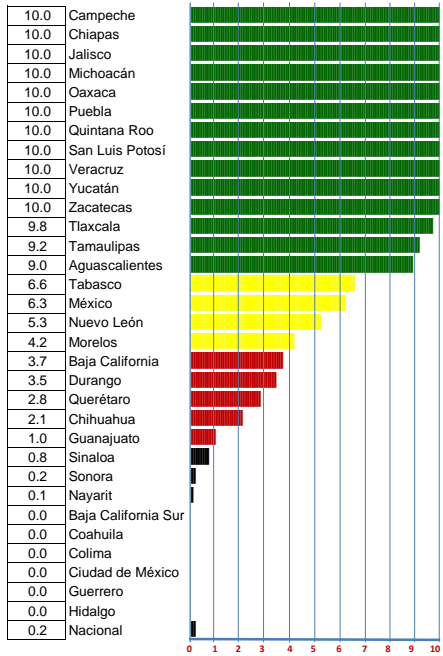

Categoría	Intervalo	Gradientes de evaluación
Sobresaliente	8 - 10	Green
Satisfactorio	4 - 7	Yellow
Mínimo	1 - 3	Red
Precario	0	Black

6 Porcentaje de recursos vía ramo 12 ejercidos y comprobados

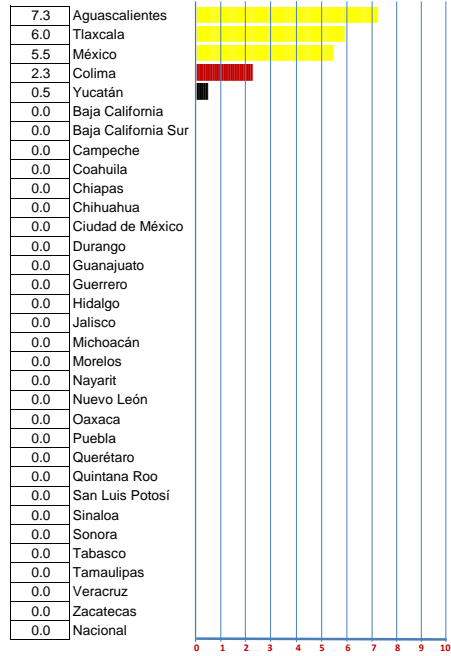

Categoría	Intervalo	Gradientes de evaluación
Sobresaliente	10	Green
Satisfactorio	5 - 9	Yellow
Mínimo	1 - 4	Red
Precario	0	Black

PROGRAMA DE PREVENCIÓN Y ATENCIÓN DE LA VIOLENCIA FAMILIAR Y DE GÉNERO

1ER TRIM 2016 - 1ER TRIM 2017

INDICE DE DESEMPEÑO VECTORIAL

LUGAR	ESTADO	1ER TRIM 2016	1ER TRIM 2017
1	Zacatecas	58.9	79.1
2	Querétaro	74.0	76.1
3	Tamaulipas	72.2	71.2
4	Guanajuato	64.0	70.7
5	San Luis Potosí	71.5	69.8
6	Morelos	51.3	64.6
7	Nuevo León	74.5	61.0
8	Chihuahua	81.4	60.9
9	Nayarit	60.9	60.6
10	Guerrero	64.3	55.7
11	Ciudad de México	61.8	52.1
12	Veracruz	64.8	51.7
13	Jalisco	49.8	51.5
14	Baja California	67.1	50.2
15	Campeche	45.0	48.6
16	Baja California Sur	51.7	48.0
17	Aguascalientes	38.2	43.7
18	Colima	53.1	43.0
19	Hidalgo	21.0	40.8
20	Yucatán	40.8	39.6
21	Sonora	42.9	38.9
22	Quintana Roo	40.4	38.2
23	Chiapas	28.6	37.8
24	Puebla	38.2	37.4
25	Tlaxcala	31.0	36.8
26	Tabasco	40.0	35.8
27	Michoacán	38.2	35.1
28	Sinaloa	42.3	34.5
29	Durango	59.1	32.8
30	Oaxaca	22.2	32.2
31	México	37.6	30.3
32	Coahuila	50.2	16.3
Nacional		46.2	47.8

VECTOR DIFERENCIA POR INDICE DE DESEMPEÑO



VECTOR DIFERENCIA POR INDICADOR

	1	2	3	4	5	6	0	Magnitud
1	9.0	0.4	2.2	-5.3	10.0	0.0	0.0	8.8
2	3.7	0.4	0.7	-6.9	-7.1	0.0	0.0	0.9
3	0.5	0.0	-0.5	-4.2	-0.8	0.0	0.0	-0.4
4	2.7	2.8	-0.1	-3.2	0.7	0.0	0.0	2.9
5	0.0	-0.3	3.1	-8.7	0.0	-9.0	0.0	-0.7
6	3.1	-0.4	5.8	-5.9	4.3	-0.5	0.0	5.8
7	-3.4	0.5	-3.0	-7.5	5.3	-8.4	0.0	-5.9
8	-6.3	0.5	-3.6	-6.8	-7.9	0.0	0.0	-8.9
9	-1.0	0.8	3.8	-8.2	0.2	0.0	0.0	-0.2
10	-4.8	-2.5	1.3	-0.9	-1.9	0.0	0.0	-3.8
11	-8.2	10.1	-1.9	0.0	-3.5	0.0	0.0	-4.3
12	-7.8	-0.2	1.8	-13.6	10.0	0.0	0.0	-5.7
13	3.7	0.1	-1.7	-3.8	0.0	0.0	0.0	0.7
14	15.7	0.0	-10.4	-15.0	3.8	0.0	0.0	-7.4
15	-3.0	-0.1	1.5	-1.1	10.0	0.0	0.0	1.6
16	0.6	0.1	0.9	-8.7	0.0	-6.2	0.0	-1.6
17	-0.8	-2.5	0.5	-5.4	9.0	7.4	100.0	2.4
18	-0.3	-3.4	1.1	-7.8	0.0	-7.6	0.0	-4.4
19	0.0	0.2	9.9	-1.6	0.0	0.0	0.0	8.6
20	-1.8	0.1	-1.5	-7.5	10.0	0.6	0.0	-0.5
21	-3.9	1.3	4.7	-5.8	-4.0	-4.4	0.0	-1.8
22	1.8	1.2	0.9	-8.4	0.0	0.0	0.0	-1.0
23	-0.5	-0.3	0.8	0.0	10.0	0.0	0.0	4.0
24	0.1	0.3	0.4	-4.7	0.0	0.0	0.0	-0.3
25	-3.5	-1.1	3.2	-6.8	5.1	6.1	0.0	2.5
26	0.1	0.4	0.9	-1.9	-2.8	-5.7	0.0	-1.9
27	-4.9	-6.2	0.5	-3.1	7.9	0.0	0.0	-1.3
28	-1.2	-3.9	1.9	-9.2	0.9	0.0	0.0	-3.4
29	-14.5	0.5	-2.0	-2.8	3.6	0.0	0.0	-11.5
30	-2.3	-0.3	2.2	0.0	10.0	0.0	0.0	4.4
31	0.5	-0.4	-0.4	-5.5	-1.6	-2.7	0.0	-3.2
32	0.0	-1.6	-11.8	-4.4	-4.9	-9.3	0.0	-14.8
Nacional	0.7	0.4	1.5	-5.7	-1.7	0.0	0.0	0.7

INDICADORES

- 1 Porcentaje de mujeres de 15 años o más a las que se aplicó la herramienta de detección y resultó positiva
- 2 Porcentaje de cobertura de atención especializada a mujeres víctimas de violencia familiar severa
- 3 Promedio de consultas por mujer atendida con tratamiento de apoyo psico-emocional
- 4 Porcentaje de grupos de re-educación de víctimas y agresores de violencia de pareja formados y terminados con 25 sesiones

- 5 Porcentaje de mujeres de 15 años y más que viven violencia familiar y de género registradas en el SIS -17-P con respecto al IG
- 6 Porcentaje de recursos vía ramo 12 ejercidos y comprobados

PROGRAMA DE VIH, SIDA E ITS

Caminando a la Excelencia

1ER TRIM 2017

LUGAR	ESTADO	Porcentaje de mujeres embarazadas con VIH en TAR	Porcentaje de personas con diagnóstico de Infección por VIH	Porcentaje de Inicio tardío a TAR	Porcentaje de Consultas de ITS realizadas	Porcentaje de Personas con VIH en supresión viral	Magnitud vectorial	Indice de desempeño vectorial	
1	Ciudad de México	100.0	83.7	97.3	100.0	100.0	45.0	96.1	
2	Querétaro	100.0	69.0	100.0	49.3	95.7	43.3	92.4	
3	Baja California Sur	100.0	63.2	100.0	28.2	100.0	43.2	92.1	
4	Morelos	100.0	79.0	88.6	100.0	96.9	42.8	91.2	
5	Chihuahua	87.5	72.9	83.4	77.4	96.7	39.7	84.7	
6	Nayarit	33.3	82.5	95.8	80.9	88.4	39.0	83.1	
7	Quintana Roo	100.0	72.0	82.6	43.2	82.1	38.8	82.8	
8	Colima	50.0	54.5	96.1	77.3	90.8	37.9	80.9	
9	Zacatecas	0.0	69.8	88.3	100.0	98.0	37.1	79.2	
10	Guerrero	90.0	72.6	72.0	0.7	91.7	36.5	78.0	
11	Baja California	100.0	64.5	68.2	61.1	84.6	36.1	77.1	
12	Guanajuato	40.0	62.2	85.2	59.8	100.0	36.1	77.1	
13	Sinaloa	66.6	77.1	73.7	36.9	97.2	36.0	76.7	
14	Yucatán	75.0	61.1	73.7	63.4	95.3	35.6	75.9	
15	Jalisco	100.0	60.0	55.4	41.0	94.6	34.5	73.7	
16	Puebla	33.3	82.4	66.1	100.0	97.6	34.5	73.5	
17	Hidalgo	100.0	80.5	23.2	100.0	97.1	34.4	73.4	
18	San Luis Potosí	66.6	81.9	48.4	100.0	99.4	33.9	72.3	
19	Campeche	100.0	84.4	18.1	62.9	92.7	33.1	70.6	
20	Chiapas	95.4	70.6	47.5	38.0	88.7	33.1	70.6	
21	Tabasco	100.0	60.3	44.3	100.0	79.9	32.8	70.0	
22	Veracruz	85.7	67.0	45.3	100.0	89.1	32.8	69.9	
23	México	70.0	56.3	49.1	100.0	97.2	31.9	68.0	
24	Aguascalientes	50.0	84.7	48.4	56.2	93.9	31.3	66.8	
25	Tamaulipas	41.6	69.9	56.5	100.0	85.3	30.7	65.5	
26	Oaxaca	54.5	78.4	43.1	21.4	93.4	29.7	63.5	
27	Nuevo León	44.4	57.2	55.2	47.6	89.2	28.7	61.3	
28	Tlaxcala	50.0	65.3	0.0	86.4	98.8	27.1	57.8	
29	Michoacán	42.8	73.4	23.2	91.0	83.2	26.4	56.3	
30	Coahuila	20.0	64.4	48.4	8.5	85.2	26.1	55.8	
31	Durango	50.0	56.6	3.0	96.3	94.9	26.1	55.7	
32	Sonora	20.0	56.3	44.5	73.7	81.7	25.3	54.0	
NACIONAL		75.0	69.5	64.7	66.0	92.8	34.4	73.3	
VECTOR MÁXIMO Y/O PONDERADOR		25	20	25	10	20	46.4	100	

NOTAS:

NA: NO APLICA

Categoría	Intervalo	Gradientes de evaluación
Sobresaliente	90-100	
Satisfactorio	70-89	
Mínimo	50-69	
Precario	0-49	

INDICE DE DESEMPEÑO DEL 1ER TRIM 2017 POR INDICADOR

1 Porcentaje de mujeres embarazadas con VIH en TAR

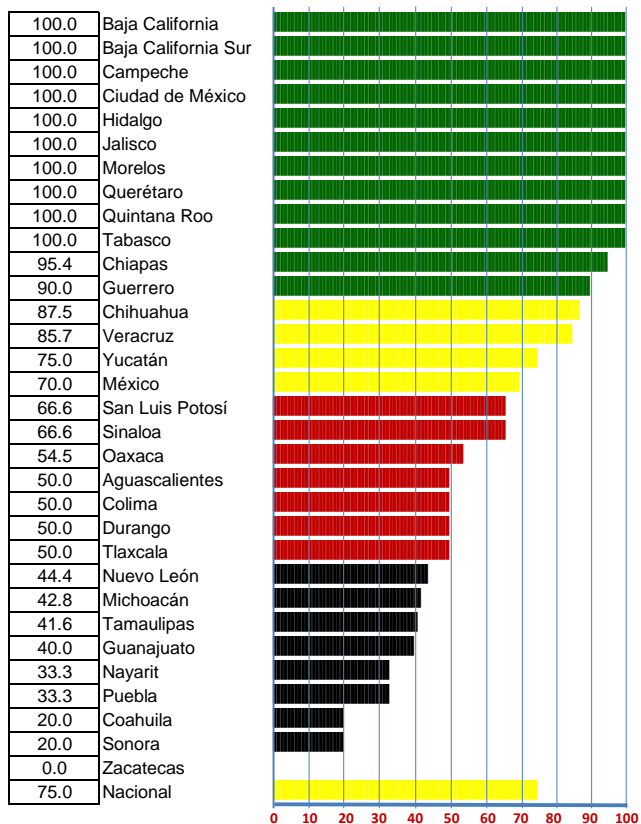

2 Porcentaje de personas con diagnóstico de Infección por VIH

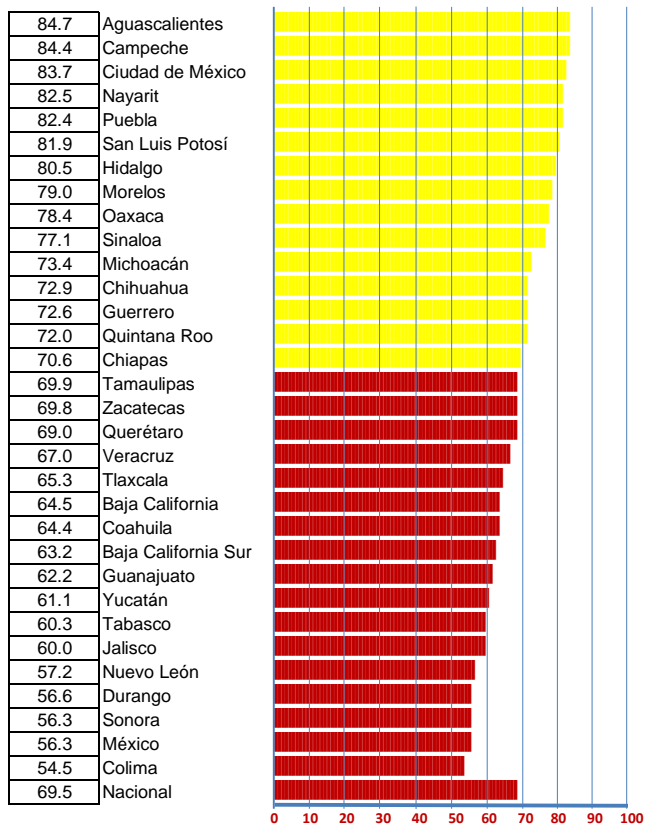

3 Porcentaje de Inicio tardío a TAR

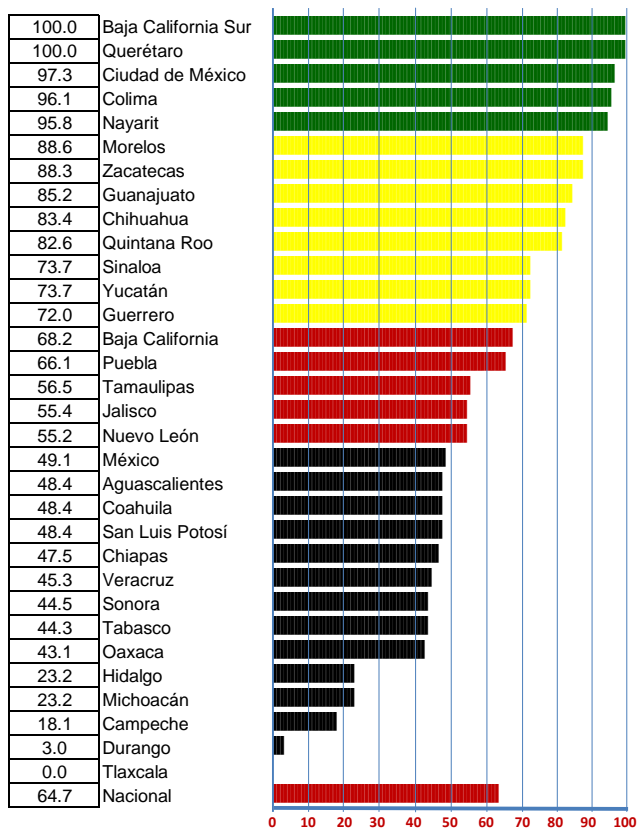

4 Porcentaje de Consultas de ITS realizadas

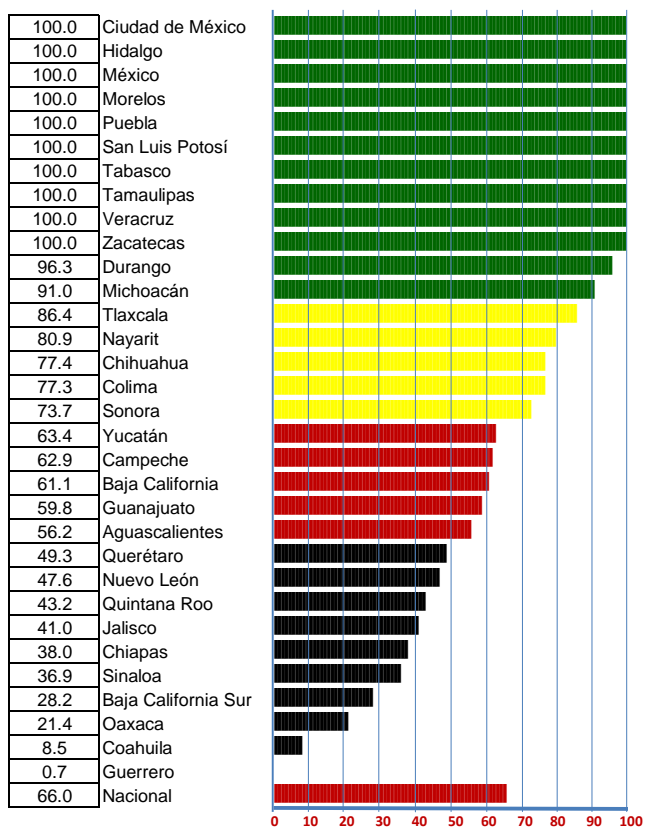

INDICE DE DESEMPEÑO DEL 1ER TRIM 2017 POR INDICADOR

5 Porcentaje de Personas con VIH en supresión viral

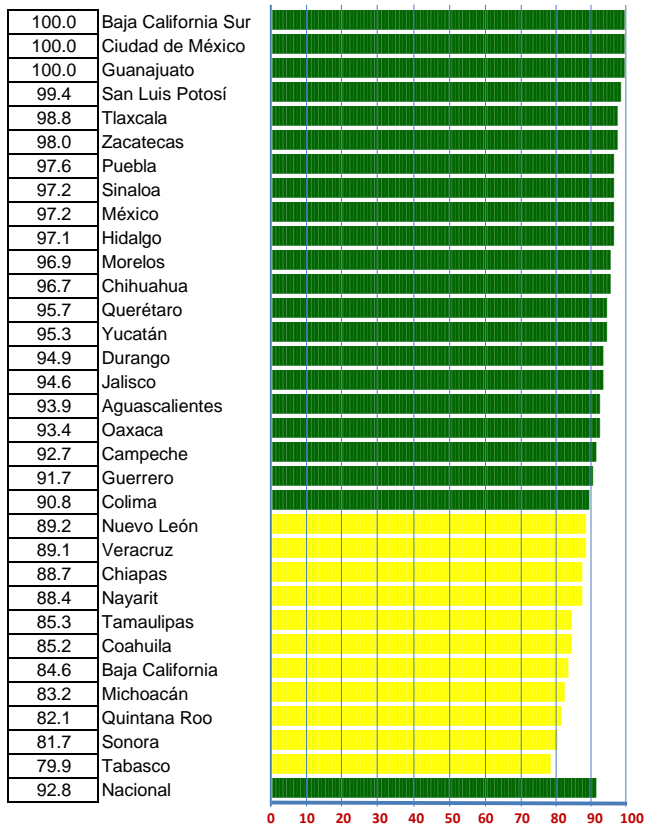

PROGRAMA DE VIH, SIDA E ITS

1ER TRIM 2016 - 1ER TRIM 2017

INDICE DE DESEMPEÑO VECTORIAL

VECTOR DIFERENCIA POR INDICE DE DESEMPEÑO

VECTOR DIFERENCIA POR INDICADOR

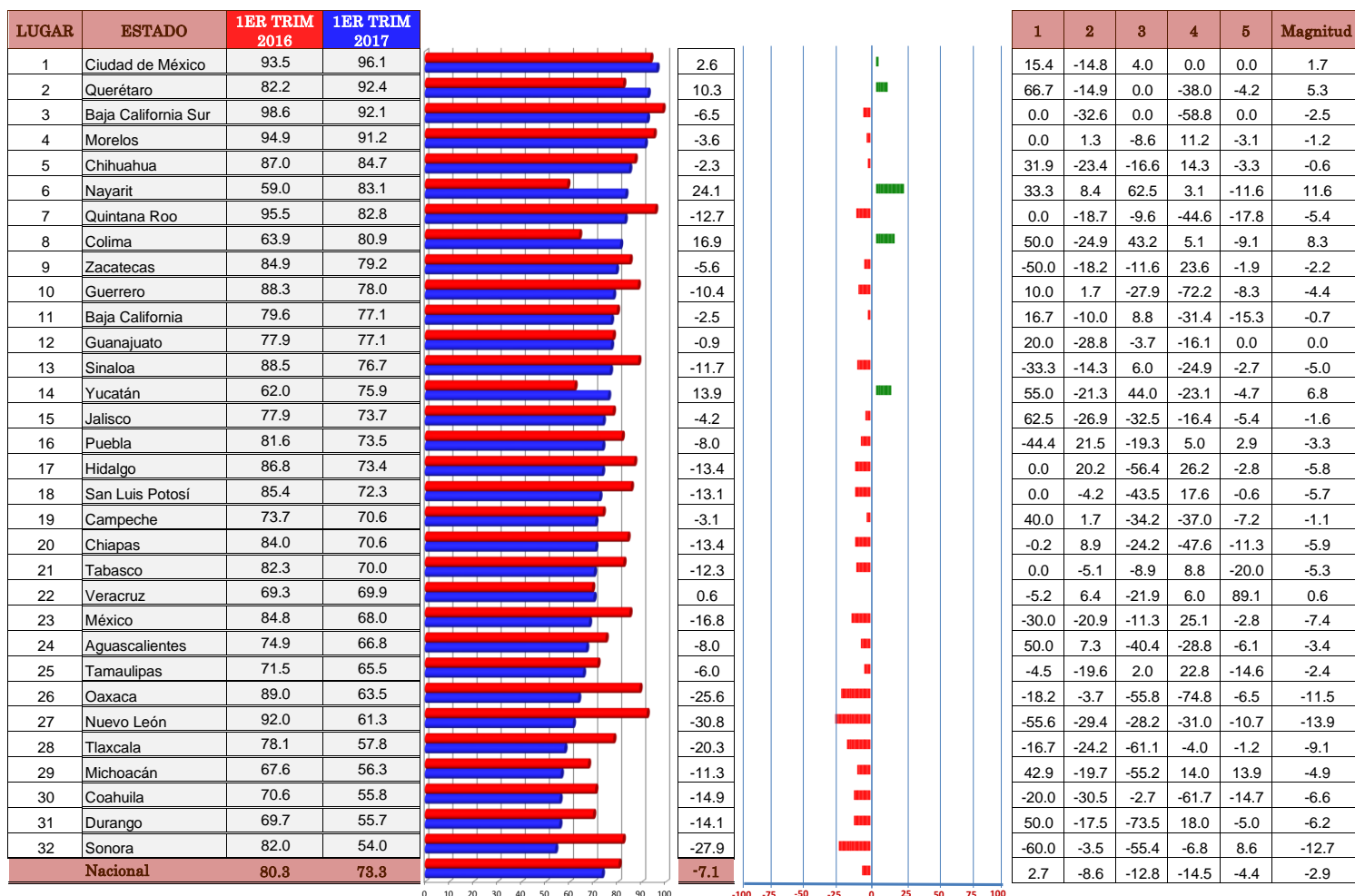

INDICADORES

- 1 Porcentaje de mujeres embarazadas con VIH en TAR
- 2 Porcentaje de personas con diagnostico de Infección por VIH
- 3 Porcentaje de Inicio tardío a TAR
- 4 Porcentaje de Consultas de ITS realizadas
- 5 Porcentaje de Personas con VIH en supresión viral

PROGRAMA DE VACUNACIÓN UNIVERSAL

Caminando a la Excelencia

1ER TRIM 2017

LUGAR	ESTADO	Cumplimiento de actividades de los Consejos Estatales de Vacunación	Reuniones realizadas por los COEVAS	Temas o asuntos tratados en las reuniones de los COEVAS	Proporción de reuniones de los COEVAS en las que participaron las principales instituciones del Sector Salud, SS IMSS-Ordinario IMSS-Prospera, ISSSTE	Magnitud vectorial	Índice de desempeño vectorial
1	Aguascalientes	100.0	100.0	100.0	100.0	100.0	100.0
2	Baja California	100.0	100.0	100.0	100.0	100.0	100.0
3	Baja California Sur	100.0	100.0	100.0	100.0	100.0	100.0
4	Campeche	100.0	100.0	100.0	100.0	100.0	100.0
5	Coahuila	100.0	100.0	100.0	100.0	100.0	100.0
6	Colima	100.0	100.0	100.0	100.0	100.0	100.0
7	Chiapas	100.0	100.0	100.0	100.0	100.0	100.0
8	Ciudad de México	100.0	100.0	100.0	100.0	100.0	100.0
9	Durango	100.0	100.0	100.0	100.0	100.0	100.0
10	Guanajuato	100.0	100.0	100.0	100.0	100.0	100.0
11	Guerrero	100.0	100.0	100.0	100.0	100.0	100.0
12	Hidalgo	100.0	100.0	100.0	100.0	100.0	100.0
13	Jalisco	100.0	100.0	100.0	100.0	100.0	100.0
14	Michoacán	100.0	100.0	100.0	100.0	100.0	100.0
15	Morelos	100.0	100.0	100.0	100.0	100.0	100.0
16	Nuevo León	100.0	100.0	100.0	100.0	100.0	100.0
17	Puebla	100.0	100.0	100.0	100.0	100.0	100.0
18	Quintana Roo	100.0	100.0	100.0	100.0	100.0	100.0
19	San Luis Potosí	100.0	100.0	100.0	100.0	100.0	100.0
20	Sinaloa	100.0	100.0	100.0	100.0	100.0	100.0
21	Sonora	100.0	100.0	100.0	100.0	100.0	100.0
22	Tabasco	100.0	100.0	100.0	100.0	100.0	100.0
23	Tlaxcala	100.0	100.0	100.0	100.0	100.0	100.0
24	Zacatecas	100.0	100.0	100.0	100.0	100.0	100.0
25	México	80.0	100.0	50.0	100.0	80.0	80.0
26	Tamaulipas	80.0	100.0	50.0	100.0	80.0	80.0
27	Yucatán	80.0	100.0	50.0	100.0	80.0	80.0
28	Oaxaca	73.3	100.0	33.3	100.0	73.3	73.3
29	Querétaro	73.3	100.0	33.3	100.0	73.3	73.3
30	Chihuahua	60.0	100.0	0.0	100.0	60.0	60.0
31	Nayarit	60.0	100.0	0.0	100.0	60.0	60.0
32	Veracruz	60.0	100.0	0.0	100.0	60.0	60.0
NACIONAL		92.8	100.0	82.1	100.0	92.8	92.8
VECTOR MÁXIMO Y/O PONDERADOR		100				100	100

Categoría	Intervalo	Gradientes de evaluación
Sobresaliente	96.6-100	
Satisfactorio	93.3-96.5	
Mínimo	90-93.2	
Precario	0-89	

INDICE DE DESEMPEÑO DEL 1ER TRIM 2017 POR INDICADOR

1 Cumplimiento de actividades de los Consejos

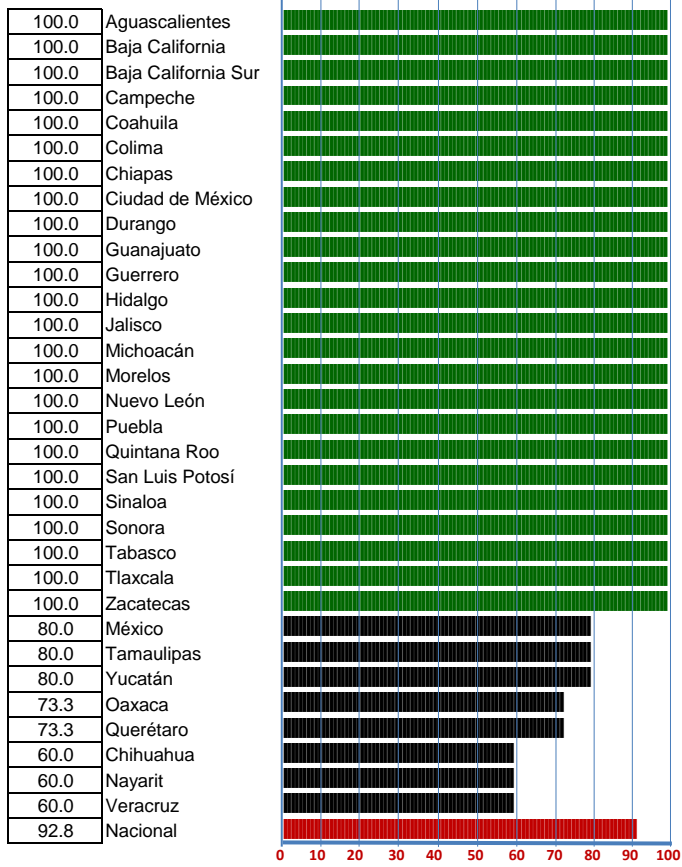

PROGRAMA DE VACUNACIÓN UNIVERSAL

1ER TRIM 2016 - 1ER TRIM 2017

INDICE DE DESEMPEÑO VECTORIAL

VECTOR DIFERENCIA POR INDICE DE DESEMPEÑO

VECTOR DIFERENCIA POR INDICADOR

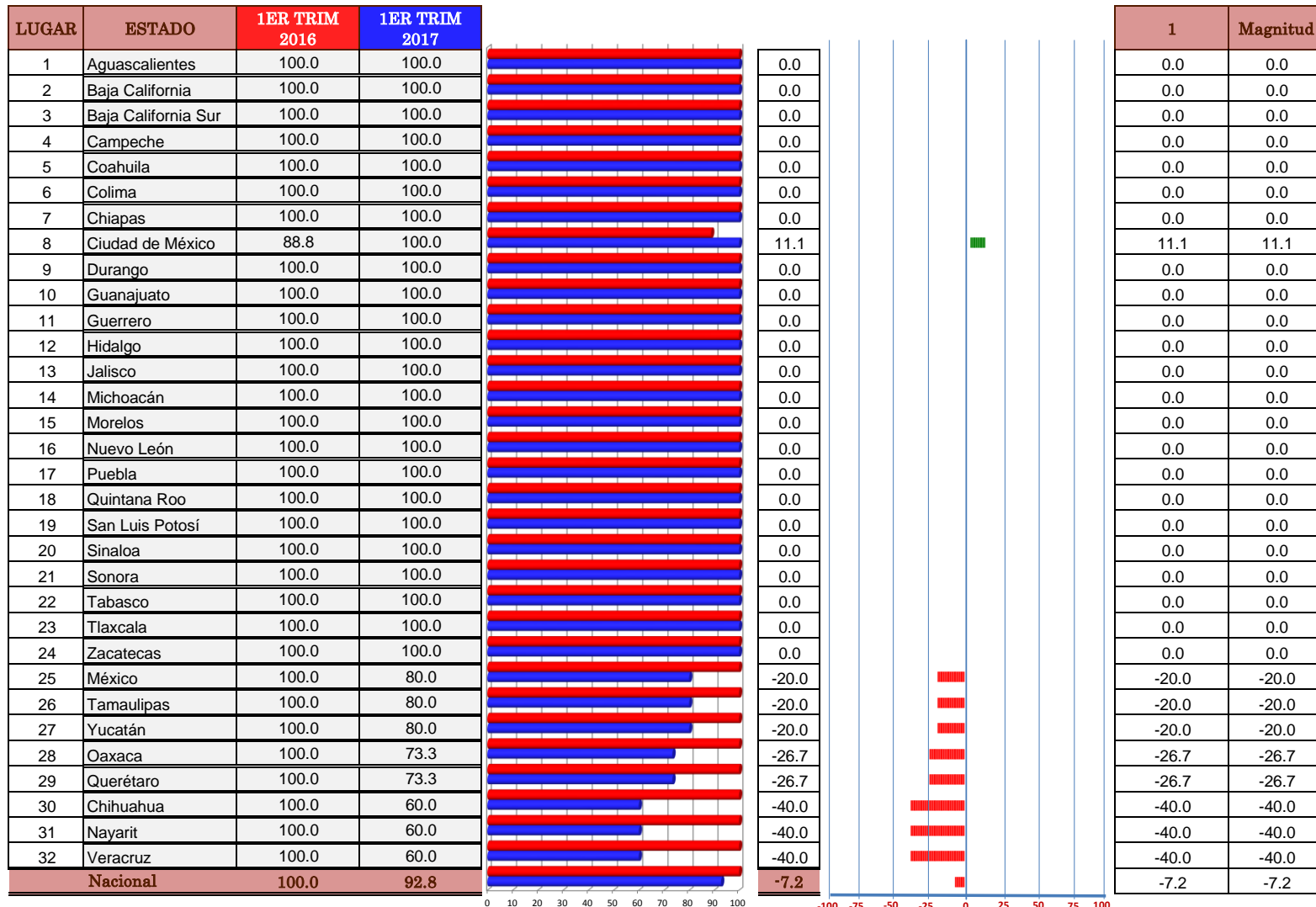

INDICADORES

1 Cumplimiento de actividades de los Consejos Estatales de Vacunación

PROGRAMA NACIONAL DE SALUD DE LA INFANCIA

Caminando a la Excelencia

1ER TRIM 2017

LUGAR	ESTADO	Población menor de 10 años de edad en control nutricional por desnutrición y bajo peso que acude a consulta	Población de menores de 10 años en control nutricional por sobrepeso - obesidad que acude a consulta	Magnitud vectorial	Indice de desempeño vectorial
1	Coahuila	100.0	100.0	141.4	100.0
2	Ciudad de México	100.0	100.0	141.4	100.0
3	Durango	100.0	100.0	141.4	100.0
4	Hidalgo	100.0	100.0	141.4	100.0
5	México	100.0	100.0	141.4	100.0
6	Morelos	100.0	100.0	141.4	100.0
7	Nuevo León	100.0	100.0	141.4	100.0
8	San Luis Potosí	100.0	100.0	141.4	100.0
9	Guanajuato	92.0	100.0	135.8	96.0
10	Jalisco	100.0	92.0	135.8	96.0
11	Querétaro	100.0	91.0	135.2	95.6
12	Sonora	85.0	82.0	118.1	83.5
13	Campeche	79.0	79.0	111.7	79.0
14	Nayarit	88.0	55.0	103.7	73.3
15	Tabasco	72.0	68.0	99.0	70.0
16	Puebla	69.0	71.0	99.0	70.0
17	Chihuahua	75.0	62.0	97.3	68.8
18	Quintana Roo	67.0	66.0	94.0	66.5
19	Chiapas	56.0	72.0	91.2	64.4
20	Yucatán	35.0	83.0	90.0	63.6
21	Tlaxcala	49.0	74.0	88.7	62.7
22	Baja California	66.0	54.0	85.2	60.2
23	Michoacán	58.0	54.0	79.2	56.0
24	Aguascalientes	56.0	52.0	76.4	54.0
25	Oaxaca	45.0	35.0	57.0	40.3
26	Sinaloa	34.0	18.0	38.4	27.2
27	Colima	17.0	34.0	38.0	26.8
28	Baja California Sur	31.0	18.0	35.8	25.3
29	Guerrero	0.0	0.0	0.0	0.0
30	Tamaulipas	0.0	0.0	0.0	0.0
31	Veracruz	0.0	0.0	0.0	0.0
32	Zacatecas	0.0	0.0	0.0	0.0
NACIONAL		0.0	0.0	0.0	0.0
VECTOR MÁXIMO Y/O PONDERADOR		100	100	141.4	100

Categoría	Intervalo	Gradientes de evaluación
Sobresaliente	96.6-100	
Satisfactorio	93.3-96.5	
Mínimo	90-93.2	
Precario	0-89	

INDICE DE DESEMPEÑO DEL 1ER TRIM 2017 POR INDICADOR

1 Población menor de 10 años de edad en control nutricional por desnutrición y bajo peso que acude a consulta

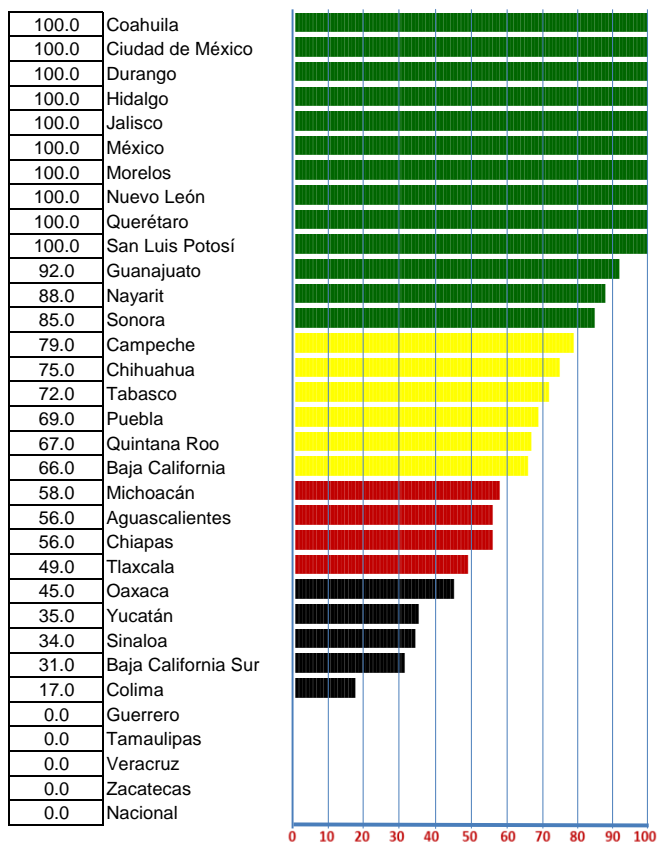

Categoría	Intervalo	Gradientes de evaluación
Sobresaliente	84 - 100	
Satisfactorio	60 - 83	
Mínimo	49 - 59	
Precario	0 - 48	

2 Población de menores de 10 años en control nutricional por sobrepeso - obesidad que acude a consulta

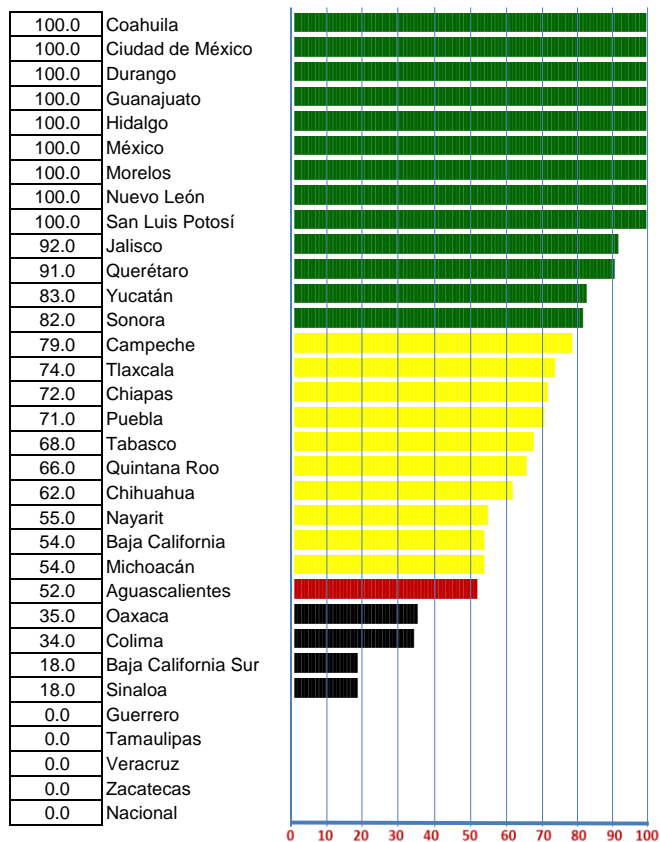

Categoría	Intervalo	Gradientes de evaluación
Sobresaliente	80 - 100	
Satisfactorio	53 - 79	
Mínimo	42 - 52	
Precario	0 - 41	

PROGRAMA NACIONAL DE SALUD DE LA INFANCIA

1ER TRIM 2016 - 1ER TRIM 2017

INDICE DE DESEMPEÑO VECTORIAL

VECTOR DIFERENCIA POR INDICE DE DESEMPEÑO

VECTOR DIFERENCIA POR INDICADOR

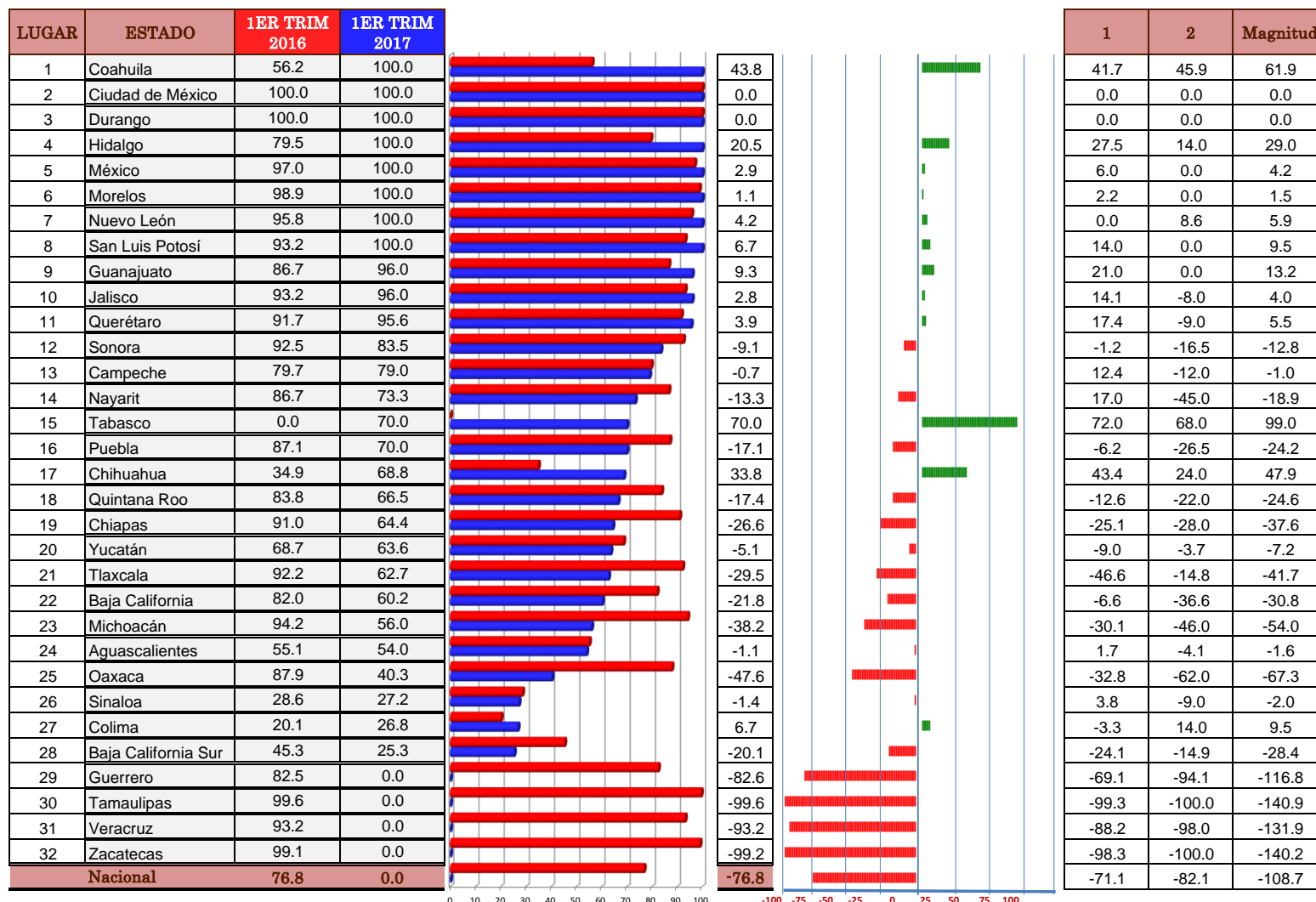

INDICADORES

- 1 Población menor de 10 años de edad en control nutricional por desnutrición y bajo peso que acude a consulta
- 2 Población de menores de 10 años en control nutricional por sobrepeso - obesidad que acude a consulta

PROGRAMA DE CÁNCER EN LA INFANCIA Y ADOLESCENCIA

Caminando a la Excelencia

1ER TRIM 2017

LUGAR	ESTADO	Captura y seguimiento de casos en el Registro de Cáncer en Niños y Adolescentes (RCNA)	Magnitud vectorial	Indice de desempeño vectorial	
1	Aguascalientes	100.0	100.0	100.0	
2	Baja California	100.0	100.0	100.0	
3	Baja California Sur	100.0	100.0	100.0	
4	Campeche	100.0	100.0	100.0	
5	Coahuila	100.0	100.0	100.0	
6	Colima	100.0	100.0	100.0	
7	Chiapas	100.0	100.0	100.0	
8	Chihuahua	100.0	100.0	100.0	
9	Ciudad de México	100.0	100.0	100.0	
10	Durango	100.0	100.0	100.0	
11	Guanajuato	100.0	100.0	100.0	
12	Guerrero	100.0	100.0	100.0	
13	Hidalgo	100.0	100.0	100.0	
14	Jalisco	100.0	100.0	100.0	
15	México	100.0	100.0	100.0	
16	Michoacán	100.0	100.0	100.0	
17	Morelos	100.0	100.0	100.0	
18	Nayarit	100.0	100.0	100.0	
19	Nuevo León	100.0	100.0	100.0	
20	Oaxaca	100.0	100.0	100.0	
21	Puebla	100.0	100.0	100.0	
22	Querétaro	100.0	100.0	100.0	
23	Quintana Roo	100.0	100.0	100.0	
24	San Luis Potosí	100.0	100.0	100.0	
25	Sinaloa	100.0	100.0	100.0	
26	Sonora	100.0	100.0	100.0	
27	Tabasco	100.0	100.0	100.0	
28	Tamaulipas	100.0	100.0	100.0	
29	Tlaxcala	100.0	100.0	100.0	
30	Veracruz	100.0	100.0	100.0	
31	Yucatán	100.0	100.0	100.0	
32	Zacatecas	100.0	100.0	100.0	
NACIONAL		100.0	100.0	100.0	
VECTOR MÁXIMO Y/O PONDERADOR		100	100	100	0 10 20 30 40 50 60 70 80 90 100

Categoría	Intervalo	Gradientes de evaluación
Sobresaliente	100	
Satisfactorio	80-99	
Mínimo	70-79	
Precario	0-69	

**INDICE DE DESEMPEÑO DEL 1ER TRIM 2017
POR INDICADOR**

1 Captura y seguimiento de casos en el Registro de

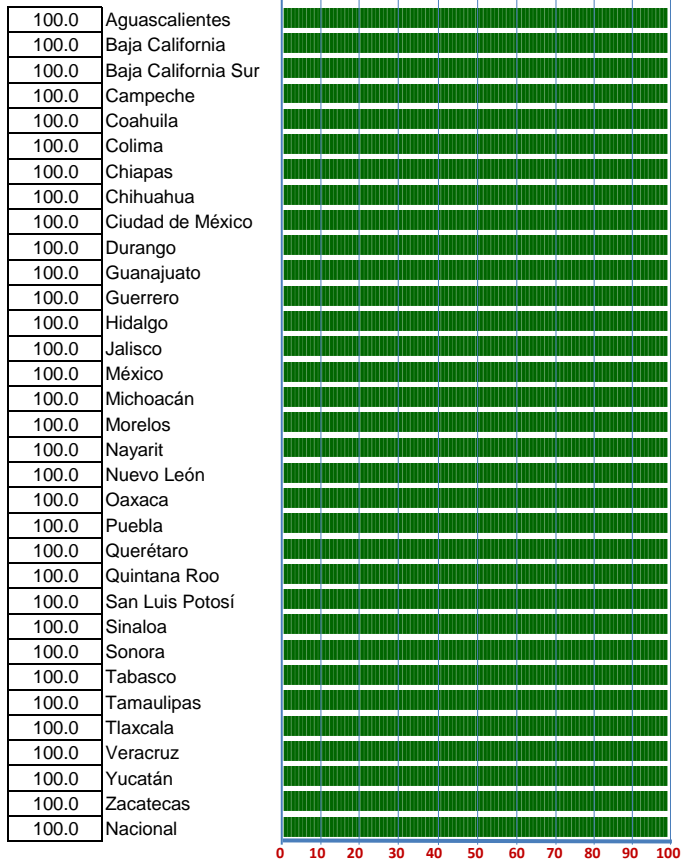

PROGRAMA DE CÁNCER EN LA INFANCIA Y ADOLESCENCIA 1ER TRIM 2016 - 1ER TRIM 2017

INDICE DE DESEMPEÑO VECTORIAL

VECTOR DIFERENCIA POR INDICE DE DESEMPEÑO

VECTOR DIFERENCIA POR INDICADOR

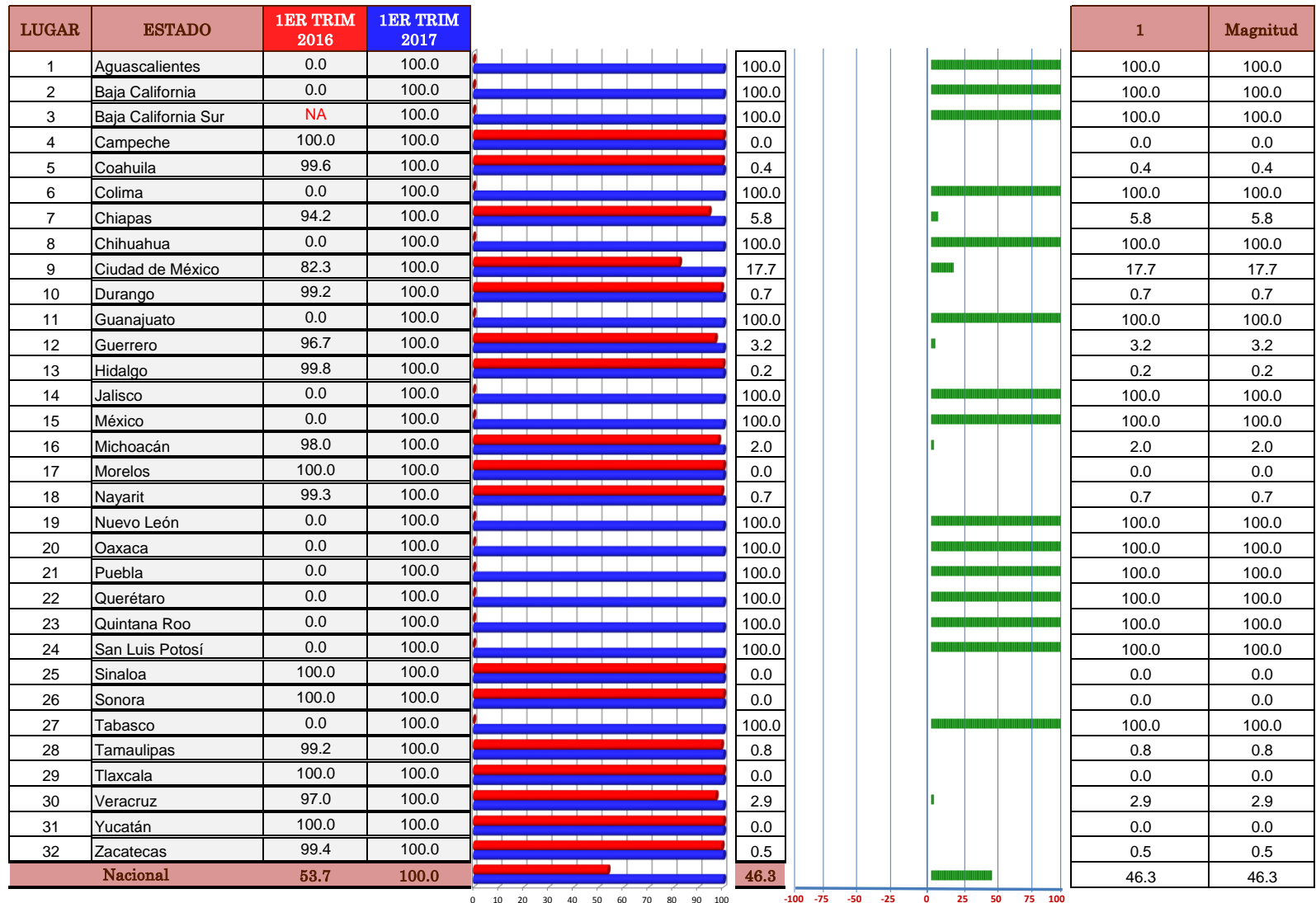

INDICADORES

1 Captura y seguimiento de casos en el Registro de Cáncer en Niños y Adolescentes (RCNA)

PROGRAMA PARA LA PREVENCIÓN Y ATENCIÓN DE LAS ADICCIONES

Caminando a la Excelencia

1ER TRIM 2017

LUGAR	ESTADO	Porcentaje de consultas de primera vez otorgadas en las UNEME-CAPA	Porcentaje de visitas de seguimiento y supervisión a establecimientos especializados en adicciones	Porcentaje de adolescentes de 12 a 17 años que participan en acciones de prevención de adicciones	Porcentaje de pruebas de tamizaje aplicadas y evaluadas en población adolescente	Porcentaje Eventos, jornadas, foros: Unidos Frente a las Adicciones	Número de espacios reconocidos como 100% Libres de Humo de Tabaco (ELHT)	Número de visitas de supervisión a las UNEMES-CAPA	Magnitud vectorial	Índice de desempeño vectorial
1	Campeche	21.3	28.0	19.8	100.0	0.0	0.0	0.0	13.8	35.5
2	Ciudad de México	20.1	21.9	12.1	12.2	50.0	0.0	50.0	12.9	33.1
3	Guanajuato	23.5	29.0	21.1	65.1	50.0	0.0	20.0	12.7	32.7
4	Sonora	28.4	24.0	11.8	38.6	0.0	86.6	0.0	11.9	30.5
5	Nuevo León	20.6	NA	32.9	31.5	50.0	0.0	26.9	10.8	29.3
6	Jalisco	40.2	1.1	12.0	28.6	50.0	0.0	0.0	10.9	27.9
7	San Luis Potosí	31.3	27.5	27.0	18.5	50.0	2.8	0.0	10.3	26.5
8	Aguascalientes	18.3	25.0	4.7	50.8	50.0	0.0	0.0	10.1	25.9
9	Baja California Sur	29.8	31.2	11.4	9.3	50.0	2.0	0.0	9.6	24.7
10	Chihuahua	27.1	12.5	9.5	36.2	50.0	0.0	0.0	9.6	24.6
11	Hidalgo	26.4	34.7	7.3	18.1	50.0	0.0	0.0	9.5	24.5
12	Veracruz	23.4	26.6	19.9	26.0	50.0	0.0	0.0	9.4	24.1
13	Zacatecas	19.8	44.4	5.8	7.6	50.0	0.0	0.0	9.3	23.9
14	Durango	22.9	31.5	15.7	18.4	50.0	0.0	0.0	9.2	23.5
15	Coahuila	24.6	16.6	6.7	25.4	50.0	0.0	12.5	9.2	23.5
16	Puebla	24.4	21.4	24.2	10.2	50.0	0.0	0.0	9.0	23.0
17	Querétaro	20.6	50.9	21.9	31.7	0.0	0.0	0.0	8.9	23.0
18	Oaxaca	15.9	NA	18.9	31.1	50.0	0.0	0.0	8.3	22.6
19	Tamaulipas	20.5	24.0	12.3	20.9	50.0	9.0	0.0	8.6	22.1
20	Tabasco	14.5	33.3	10.8	21.6	50.0	0.0	0.0	8.6	22.0
21	Michoacán	12.0	13.3	24.4	32.4	50.0	3.5	0.0	8.5	21.9
22	Nayarit	12.4	NA	22.0	26.6	50.0	0.0	0.0	8.0	21.6
23	Morelos	17.6	NA	8.9	25.8	50.0	8.0	0.0	7.9	21.5
24	Guerrero	19.2	19.5	19.8	16.5	50.0	0.0	0.0	8.3	21.4
25	México	14.3	NA	12.0	21.9	50.0	0.0	0.0	7.5	20.4
26	Yucatán	17.5	23.5	3.5	14.4	50.0	0.0	0.0	7.9	20.3
27	Tlaxcala	16.0	13.3	13.9	22.7	50.0	0.0	0.0	7.9	20.3
28	Colima	19.0	NA	3.2	11.0	50.0	0.0	0.0	7.4	20.1
29	Baja California	15.5	54.3	18.3	6.9	0.0	0.0	0.0	7.8	20.1
30	Chiapas	14.8	20.5	5.0	19.3	50.0	0.0	0.0	7.7	19.9
31	Quintana Roo	12.7	18.1	8.6	21.9	50.0	0.0	0.0	7.7	19.7
32	Sinaloa	7.9	1.1	8.8	8.1	50.0	0.0	0.0	6.6	16.9
NACIONAL		21.4	20.3	14.8	23.8	43.7	1.7	6.5	8.2	21.2
VECTOR MÁXIMO Y/O PONDERADOR		20	12.5	12.5	12.5	12.5	10	20	39.1	100.0

NOTAS:

NA: NO APLICA

Categoría	Intervalo	Gradientes de evaluación
Sobresaliente	90-100	
Satisfactorio	80-89	
Mínimo	70-79	
Precario	0-69	

INDICE DE DESEMPEÑO DEL 1ER TRIM 2017 POR INDICADOR

1 Porcentaje de consultas de primera vez otorgadas en las UNEME-CAPA

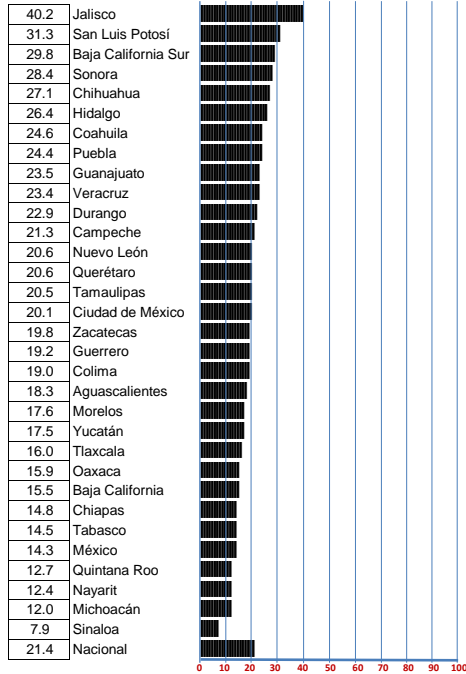

2 Porcentaje de visitas de seguimiento y supervisión a establecimientos especializados en adicciones

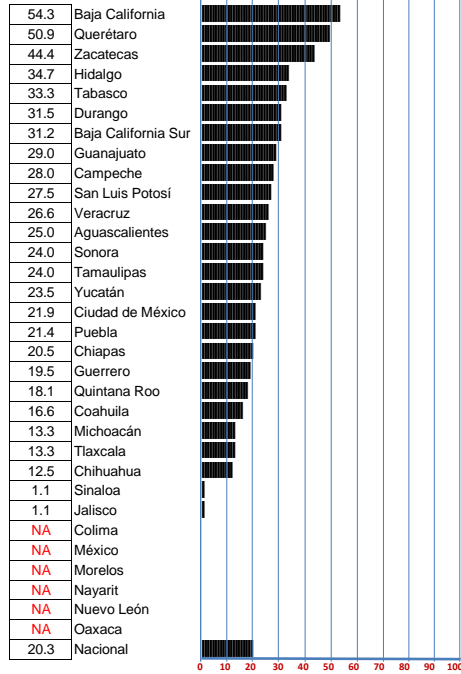

3 Porcentaje de adolescentes de 12 a 17 años que participan en acciones de prevención de adicciones

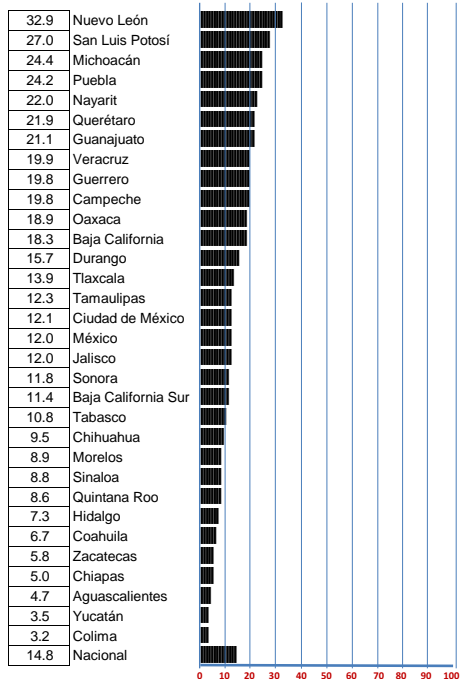

4 Porcentaje de pruebas de tamizaje aplicadas y evaluadas en población adolescente

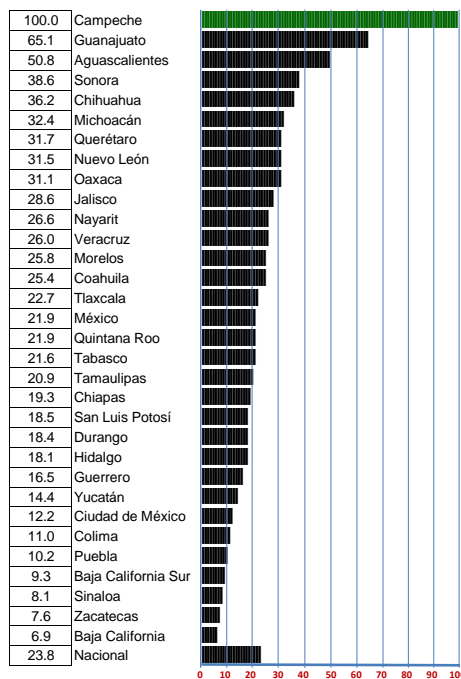

INDICE DE DESEMPEÑO DEL POR INDICADOR

5 Porcentaje Eventos, jornadas, foros: Unidos Frente a las Adicciones

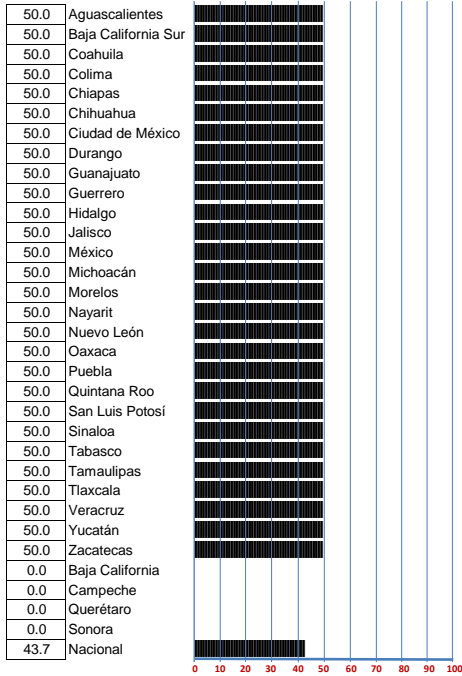

6 Número de espacios reconocidos como 100% Libres de Humo de Tabaco (ELHT)



7 Número de visitas de supervisión a las UNEMES-CAPA

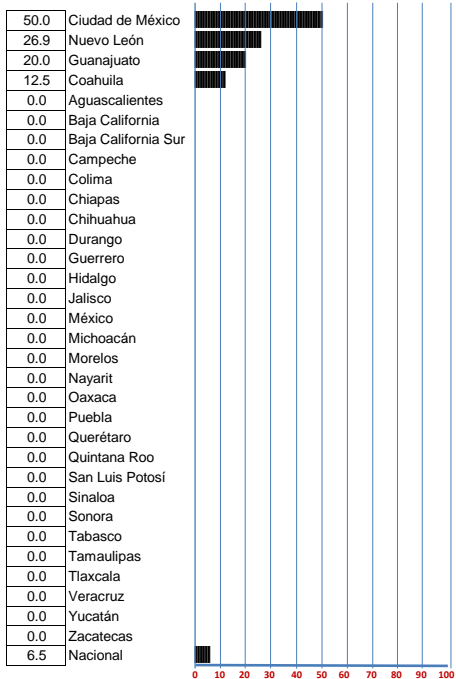

PROGRAMA PARA LA PREVENCIÓN Y ATENCIÓN DE LAS ADICCIONES

1ER TRIM 2016 - 1ER TRIM 2017

INDICE DE DESEMPEÑO VECTORIAL

LUGAR	ESTADO	1ER TRIM 2016	1ER TRIM 2017
1	Campeche	54.2	35.5
2	Ciudad de México	59.9	33.1
3	Guanajuato	67.6	32.7
4	Sonora	66.7	30.5
5	Nuevo León	59.5	29.3
6	Jalisco	74.0	27.9
7	San Luis Potosí	67.5	26.5
8	Aguascalientes	70.3	25.9
9	Baja California Sur	63.1	24.7
10	Chihuahua	65.0	24.6
11	Hidalgo	61.1	24.5
12	Veracruz	64.9	24.1
13	Zacatecas	44.5	23.9
14	Durango	68.3	23.5
15	Coahuila	61.1	23.5
16	Puebla	53.5	23.0
17	Querétaro	68.4	23.0
18	Oaxaca	52.3	22.6
19	Tamaulipas	62.6	22.1
20	Tabasco	64.0	22.0
21	Michoacán	56.0	21.9
22	Nayarit	59.8	21.6
23	Morelos	74.9	21.5
24	Guerrero	64.2	21.4
25	México	59.1	20.4
26	Yucatán	49.7	20.3
27	Tlaxcala	49.9	20.3
28	Colima	52.9	20.1
29	Baja California	57.1	20.1
30	Chiapas	68.0	19.9
31	Quintana Roo	40.8	19.7
32	Sinaloa	39.1	16.9
Nacional		74.7	21.2

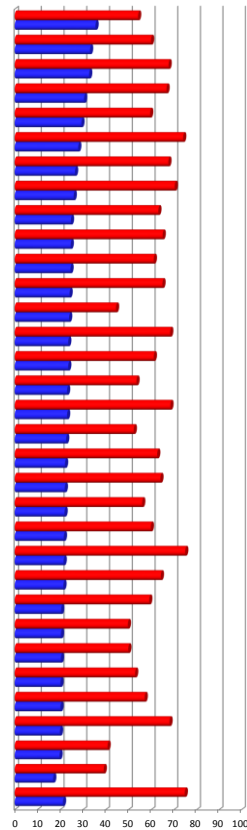

VECTOR DIFERENCIA POR INDICE DE DESEMPEÑO

-18.7
-26.8
-34.9
-36.2
-30.2
-46.1
-41.0
-44.4
-38.4
-40.3
-36.6
-40.8
-20.7
-44.7
-37.5
-30.5
-45.4
-29.8
-40.5
-42.0
-34.1
-38.3
-53.3
-42.8
-38.7
-29.4
-29.6
-32.8
-37.0
-48.1
-21.1
-22.2
-53.5

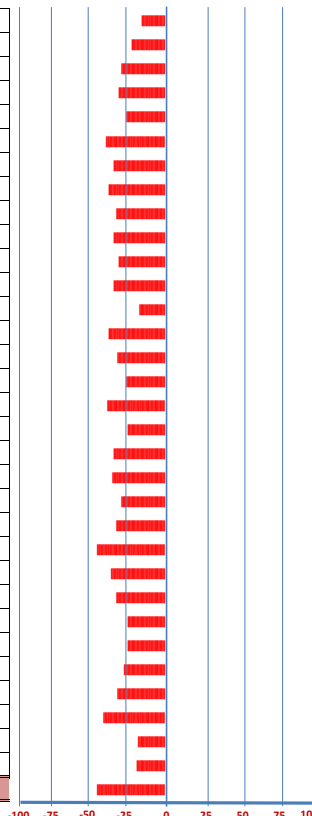

VECTOR DIFERENCIA POR INDICADOR

	1	2	3	4	5	6	7	Magnitud
-63.7	28.0	-72.4	59.5	0.0	0.0	-7.2	-7.3	
-67.9	22.0	-87.8	-57.7	50.0	0.0	39.2	-10.5	
-73.5	-2.2	9.5	-32.2	-50.0	0.0	20.0	-13.6	
-65.4	-76.0	-18.9	-60.3	0.0	86.7	-7.2	-14.1	
-72.6	0.0	-17.4	-66.4	50.0	0.0	19.0	-12.4	
-59.8	1.1	-79.0	-69.4	-50.0	-1.9	-1.9	-18.0	
-66.4	27.6	-72.9	-81.0	50.0	2.9	-6.2	-16.0	
-81.6	25.0	-51.4	-47.2	-50.0	0.0	-2.5	-17.3	
-70.2	31.3	-9.7	-42.8	-50.0	-4.7	-5.0	-15.0	
-59.0	12.5	-34.9	-63.7	-50.0	0.0	-10.8	-15.7	
-73.6	34.8	-19.4	-81.9	50.0	0.0	-7.8	-14.3	
-76.6	26.7	-54.7	-74.0	50.0	0.0	0.0	-15.9	
-53.1	44.4	-43.3	-50.3	50.0	0.0	-3.0	-8.1	
-77.0	31.6	-38.8	-65.1	-50.0	0.0	0.0	-17.5	
-75.4	16.7	-25.9	-73.5	50.0	0.0	12.5	-14.7	
-50.0	21.4	-73.7	-54.4	50.0	0.0	-2.9	-11.9	
-79.4	51.0	-78.0	-68.2	0.0	0.0	-6.7	-17.7	
-45.6	0.0	-18.2	-35.5	-50.0	-44.4	0.0	-12.1	
-79.4	24.0	-38.7	-79.0	50.0	5.7	-6.4	-15.8	
-79.6	33.3	-74.6	-78.3	50.0	0.0	0.0	-16.4	
-86.5	13.3	16.2	-42.6	50.0	3.5	-6.7	-13.3	
-56.6	0.0	-32.5	-72.3	-50.0	0.0	-1.8	-15.4	
-82.4	-83.3	-19.0	-74.1	-50.0	-38.7	-4.9	-21.3	
-64.7	19.6	-62.5	-57.0	-50.0	0.0	-3.9	-16.7	
-84.1	0.0	-47.9	-53.6	50.0	0.0	-1.8	-15.5	
-52.5	23.5	-46.7	-80.5	50.0	0.0	-4.7	-11.5	
-50.6	13.3	-40.5	-77.3	50.0	0.0	0.0	-11.5	
-62.8	0.0	-16.0	-87.9	50.0	0.0	-2.1	-13.2	
-69.1	54.3	-81.7	-52.4	0.0	0.0	0.0	-14.5	
-85.2	-67.7	-12.5	-77.6	50.0	-56.7	0.0	-18.8	
-65.3	18.2	-16.3	13.4	50.0	0.0	0.0	-8.2	
-48.8	1.1	-73.0	6.6	50.0	0.0	0.0	-8.7	
-76.9	10.5	-83.1	-76.2	-56.3	-3.1	2.7	-20.9	

INDICADORES

- 1 Porcentaje de consultas de primera vez otorgadas en las UNEME-CAPA
- 2 Porcentaje de visitas de seguimiento y supervisión a establecimientos especializados en adicciones
- 3 Porcentaje de adolescentes de 12 a 17 años que participan en acciones de prevención de adicciones
- 4 Porcentaje de pruebas de tamizaje aplicadas y evaluadas en población adolescente

- 5 Porcentaje Eventos, jornadas, foros: Unidos Frente a las Adicciones
- 6 Número de espacios reconocidos como 100% Libres de Humo de Tabaco (ELHT)
- 7 Número de visitas de supervisión a las UNEMES-CAPA

PROGRAMA DE PROMOCION DE LA SALUD Y DETERMINANTES SOCIALES

Caminando a la Excelencia

1ER TRIM 2017

LUGAR	ESTADO	Porcentaje de consultas con presentación de Cartillas Nacionales de Salud	Porcentaje de Escuelas Validadas como Promotoras de la Salud en el nivel Básico y Medio Superior	Porcentaje de Atención Integrada de Línea de Vida a Migrantes	Porcentaje de Atención Integrada de Línea de Vida a Pueblos Indígenas	Magnitud vectorial	Índice de desempeño vectorial	
1	Yucatán	99.0	26.3	97.8	98.1	172.4	86.2	
2	Quintana Roo	99.1	5.5	87.2	99.5	165.4	82.7	
3	Hidalgo	87.9	4.8	100.0	85.5	158.3	79.1	
4	Tamaulipas	87.2	0.0	98.2	84.0	155.9	77.9	
5	San Luis Potosí	95.0	0.4	96.8	72.9	154.0	77.0	
6	Veracruz	75.4	6.7	96.0	91.6	152.8	76.4	
7	Guanajuato	85.4	4.3	98.5	71.1	148.7	74.3	
8	Campeche	86.6	3.3	85.7	77.6	144.5	72.2	
9	Morelos	79.2	8.5	92.1	77.5	144.4	72.2	
10	Puebla	72.5	5.0	93.5	74.2	139.8	69.9	
11	Durango	91.3	0.0	69.5	70.1	134.5	67.2	
12	Nuevo León	66.4	0.0	99.1	55.7	131.7	65.8	
13	Jalisco	77.2	3.2	91.0	48.7	129.0	64.5	
14	Baja California	58.9	0.0	93.3	58.6	125.0	62.5	
15	Zacatecas	61.5	1.2	87.5	NA	107.0	61.8	
16	Sinaloa	65.5	28.7	69.4	69.1	121.3	60.6	
17	Ciudad de México	11.3	100.0	16.7	57.8	117.3	58.6	
18	Tabasco	69.5	14.7	74.0	54.8	116.4	58.2	
19	México	61.6	0.0	79.9	43.5	109.9	54.9	
20	Nayarit	77.2	16.0	59.4	42.1	107.4	53.7	
21	Tlaxcala	39.6	0.0	93.7	26.2	105.1	52.5	
22	Baja California Sur	43.9	0.0	76.5	NA	88.2	50.9	
23	Chihuahua	51.4	1.6	69.7	52.5	101.3	50.6	
24	Sonora	67.4	0.0	52.3	50.8	99.3	49.6	
25	Michoacán	56.9	8.7	58.7	47.6	95.1	47.5	
26	Querétaro	45.6	17.5	52.6	45.4	85.0	42.5	
27	Chiapas	60.8	4.5	15.8	54.7	83.4	41.7	
28	Oaxaca	60.8	0.0	21.1	51.8	82.7	41.3	
29	Guerrero	49.8	4.4	39.0	49.6	80.6	40.3	
30	Colima	49.2	0.0	37.4	NA	61.8	35.6	
31	Aguascalientes	37.9	0.0	39.5	NA	54.8	31.6	
32	Coahuila	36.8	0.0	16.4	0.0	40.3	20.1	
NACIONAL		67.2	5.4	79.3	62.4	121.4	60.7	
VECTOR MÁXIMO Y/O PONDERADOR		100	100	100	100	200	100	

Categoría	Intervalo	Gradientes de evaluación
Sobresaliente	85-100	
Satisfactorio	70-84	
Mínimo	50-69	
Precario	0-49	

INDICE DE DESEMPEÑO DEL 1ER TRIM 2017 POR INDICADOR

1 Porcentaje de consultas con presentación de

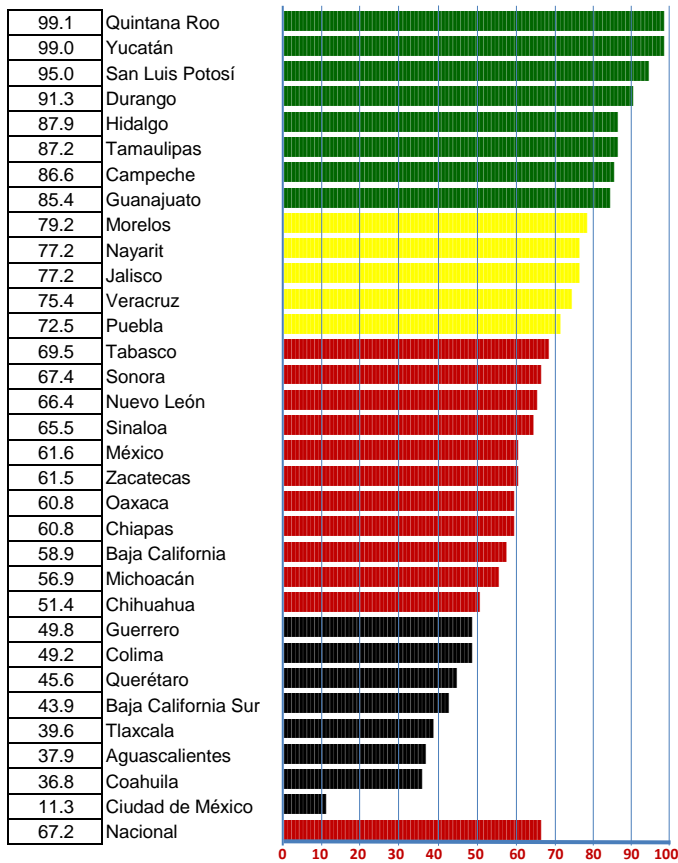

2 Porcentaje de Escuelas Validadas como

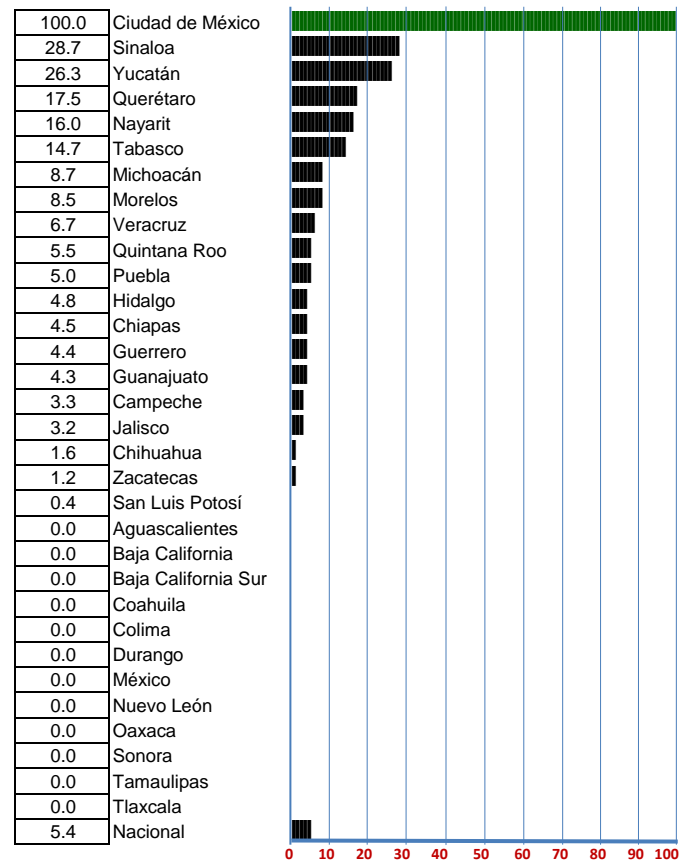

3 Porcentaje de Atención Integrada de Linea

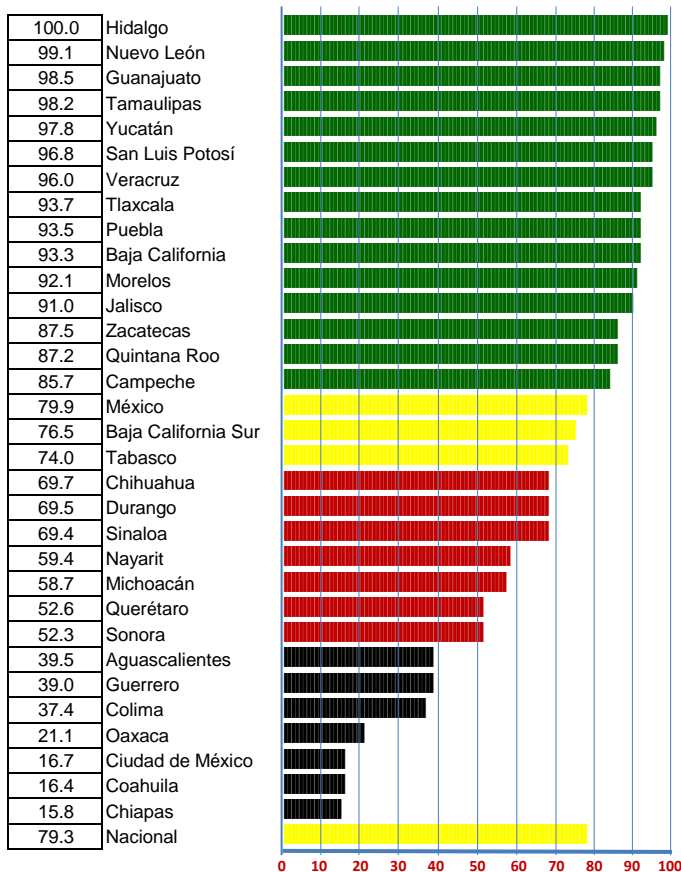

4 Porcentaje de Atención Integrada de Linea

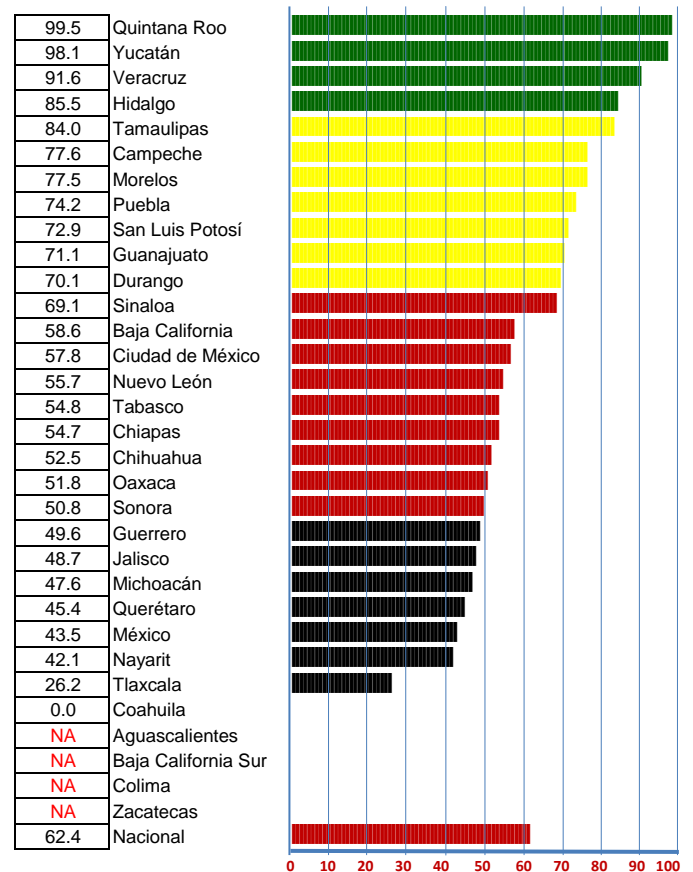

PROGRAMA DE PROMOCION DE LA SALUD Y DETERMINANTES SOCIALES

1ER TRIM 2016 - 1ER TRIM 2017

INDICE DE DESEMPEÑO VECTORIAL

LUGAR	ESTADO	1ER TRIM 2016	1ER TRIM 2017
1	Yucatán	71.1	86.2
2	Quintana Roo	83.4	82.7
3	Hidalgo	74.1	79.1
4	Tamaulipas	72.3	77.9
5	San Luis Potosí	75.7	77.0
6	Veracruz	57.0	76.4
7	Guanajuato	74.1	74.3
8	Campeche	60.8	72.2
9	Morelos	70.3	72.2
10	Puebla	67.8	69.9
11	Durango	70.7	67.2
12	Nuevo León	65.7	65.8
13	Jalisco	56.9	64.5
14	Baja California	62.2	62.5
15	Zacatecas	47.6	61.8
16	Sinaloa	70.4	60.6
17	Ciudad de México	38.1	58.6
18	Tabasco	44.7	58.2
19	México	51.4	54.9
20	Nayarit	51.6	53.7
21	Tlaxcala	66.3	52.5
22	Baja California Sur	48.2	50.9
23	Chihuahua	48.2	50.6
24	Sonora	54.4	49.6
25	Michoacán	45.6	47.5
26	Querétaro	53.1	42.5
27	Chiapas	44.4	41.7
28	Oaxaca	40.9	41.3
29	Guerrero	53.6	40.3
30	Colima	30.9	35.6
31	Aguascalientes	25.3	31.6
32	Coahuila	33.0	20.1
Nacional		56.6	60.7

VECTOR DIFERENCIA POR INDICE DE DESEMPEÑO

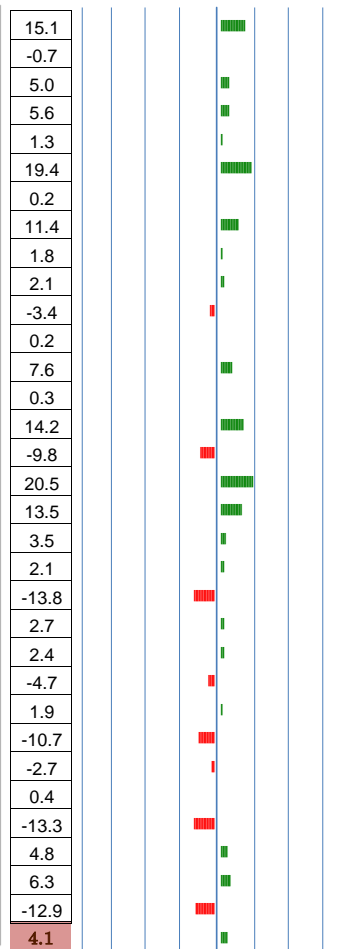

VECTOR DIFERENCIA POR INDICADOR

	1	2	3	4	Magnitud
1	5.7	16.3	30.0	15.7	30.2
2	1.6	-9.5	-9.3	5.8	-1.4
3	6.2	-14.2	0.0	15.3	10.1
4	-2.6	-2.0	16.5	5.3	11.2
5	3.0	-21.0	-3.0	9.2	2.6
6	9.9	0.0	27.7	28.3	38.7
7	-0.4	4.2	1.8	-1.1	0.5
8	1.9	-1.1	21.1	18.9	22.8
9	1.4	8.6	-7.8	16.3	3.7
10	0.5	-1.8	7.0	-1.0	4.2
11	-5.4	0.0	-5.0	-1.2	-6.9
12	0.0	-0.1	-0.6	1.9	0.3
13	4.2	-5.8	15.7	5.5	15.2
14	1.0	-7.8	1.0	-1.1	0.5
15	2.3	-3.8	30.3	NA	24.5
16	2.4	-48.8	-1.9	0.3	-19.5
17	-1.9	90.0	-31.6	1.3	41.0
18	3.9	14.7	31.0	12.2	27.0
19	-6.3	0.0	21.0	-6.3	7.1
20	-1.3	16.0	2.8	6.5	4.2
21	-16.1	0.0	-5.5	-41.9	-27.6
22	-1.8	-10.0	7.4	NA	4.7
23	-1.7	0.5	12.1	-3.8	4.8
24	-3.2	-9.0	-9.7	-3.2	-9.5
25	2.9	4.6	0.8	2.5	3.8
26	4.7	9.5	-35.6	3.3	-21.3
27	3.7	-13.6	-24.1	2.7	-5.4
28	-0.2	-6.3	-0.2	2.1	0.8
29	1.9	-17.8	-42.1	3.5	-26.7
30	7.4	-2.0	4.1	NA	8.3
31	4.6	0.0	10.9	NA	10.8
32	-2.5	0.0	-36.2	-6.7	-25.7
Nacional	1.5	-0.6	7.4	5.0	8.1

INDICADORES

- 1 Porcentaje de consultas con presentación de Cartillas Nacionales de Salud
- 2 Porcentaje de Escuelas Validadas como Promotoras de la Salud en el nivel Básico y Medio Superic
- 3 Porcentaje de Atención Integrada de Linea de Vida a Migrantes
- 4 Porcentaje de Atención Integrada de Linea de Vida a Pueblos Indigenas

PROGRAMA PARA LA PREVENCIÓN DE ACCIDENTES

Caminando a la Excelencia

1ER TRIM 2017

LUGAR	ESTADO	Capacitación a primeros respondientes	Sensibilización en Seguridad Vial	Controles de Alcohometría	Medición de Factores de Riesgo	Observatorio Estatal de Lesiones	Auditorías de Seguridad Vial	Magnitud vectorial	Indice de desempeño vectorial
1	Chihuahua	95.5	100.0	21.6	0.0	10.0	0.0	18.4	42.3
2	Sonora	100.0	56.4	25.0	0.0	10.0	0.0	17.3	39.8
3	Jalisco	100.0	27.4	25.0	0.0	0.0	5.0	16.4	37.8
4	Baja California	88.5	55.2	25.0	0.0	20.0	5.0	16.4	37.7
5	Baja California Sur	100.0	34.5	15.0	0.0	10.0	10.0	16.0	36.8
6	Zacatecas	77.6	37.8	25.0	0.0	20.0	0.0	14.6	33.5
7	Querétaro	88.0	19.8	0.0	0.0	10.0	0.0	13.5	31.1
8	Michoacán	59.5	61.0	22.0	0.0	20.0	0.0	13.1	30.1
9	Puebla	70.0	26.5	17.0	0.0	20.0	0.0	12.6	29.0
10	Chiapas	9.8	100.0	25.0	0.0	0.0	0.0	11.8	27.2
11	Coahuila	52.4	20.6	25.0	0.0	20.0	10.0	11.4	26.2
12	Guanajuato	41.2	38.4	25.0	0.0	20.0	0.0	10.8	24.8
13	Yucatán	49.1	36.9	25.0	0.0	10.0	0.0	10.6	24.4
14	Nuevo León	57.9	19.1	9.2	0.0	10.0	0.0	9.5	21.8
15	Durango	39.0	27.1	25.0	0.0	10.0	0.0	9.3	21.4
16	Ciudad de México	27.1	23.3	25.0	0.0	20.0	0.0	9.2	21.2
17	Nayarit	26.3	25.5	25.0	0.0	20.0	0.0	9.2	21.2
18	Aguaascalientes	14.0	18.2	25.0	0.0	20.0	0.0	8.4	19.4
19	Quintana Roo	0.0	23.6	25.0	0.0	20.0	5.0	8.3	19.1
20	México	2.6	21.9	25.0	0.0	20.0	0.0	8.3	19.0
21	Oaxaca	0.0	63.7	20.0	0.0	0.0	15.0	8.2	18.8
22	San Luis Potosí	31.9	34.8	10.0	0.0	20.0	0.0	8.1	18.6
23	Tamaulipas	28.0	29.1	21.0	0.0	10.0	0.0	7.7	17.7
24	Campeche	10.0	33.2	25.0	0.0	10.0	0.0	7.6	17.5
25	Veracruz	24.7	26.4	12.6	0.0	20.0	0.0	7.4	17.1
26	Morelos	25.1	22.4	12.6	0.0	20.0	0.0	7.3	16.8
27	Hidalgo	18.4	20.3	12.6	0.0	20.0	0.0	6.8	15.6
28	Guerrero	14.0	55.6	6.2	0.0	10.0	0.0	6.6	15.2
29	Sinaloa	22.2	8.0	8.4	0.0	10.0	0.0	4.7	10.8
30	Colima	17.1	20.1	6.3	0.0	0.0	0.0	3.6	8.3
31	Tlaxcala	17.9	0.3	0.0	0.0	0.0	0.0	2.6	6.1
32	Tabasco	14.5	0.0	4.2	0.0	0.0	0.0	2.4	5.5
NACIONAL		41.3	34.0	17.9	0.0	12.8	1.5	8.9	20.5
VECTOR MÁXIMO Y/O PONDERADOR		15	10	25	15	25	10	43.6	100

Categoría	Intervalo	Gradientes de evaluación
Sobresaliente	91-100	
Satisfactorio	80-90	
Mínimo	60-79	
Precario	0-59	

INDICE DE DESEMPEÑO DEL 1ER TRIM 2017 POR INDICADOR

1 Capacitación a primeros respondientes

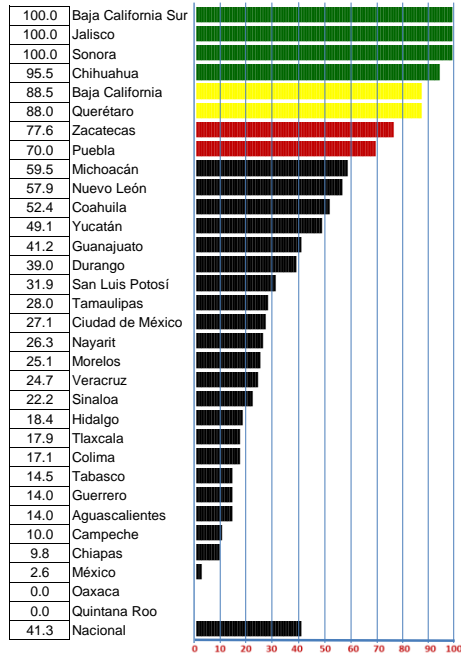

Categoría	Intervalo	Gradientes de evaluación
Sobresaliente	91 - 100	
Satisfactorio	80 - 90	
Mínimo	60 - 79	
Precario	0 - 59	

2 Sensibilización en Seguridad Vial

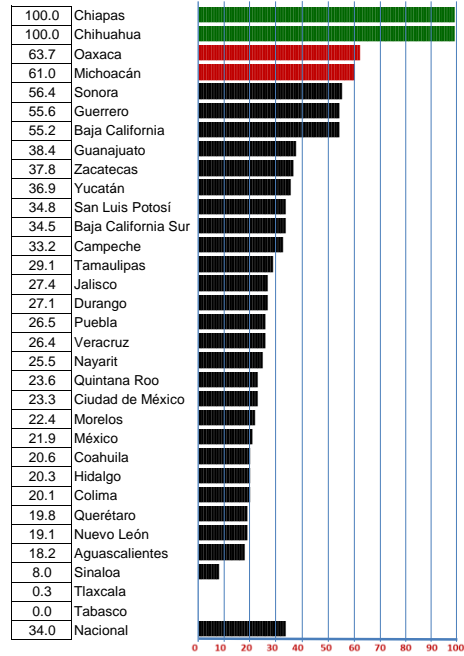

Categoría	Intervalo	Gradientes de evaluación
Sobresaliente	91 - 100	
Satisfactorio	80 - 90	
Mínimo	60 - 79	
Precario	0 - 59	

3 Controles de Alcoholimetría

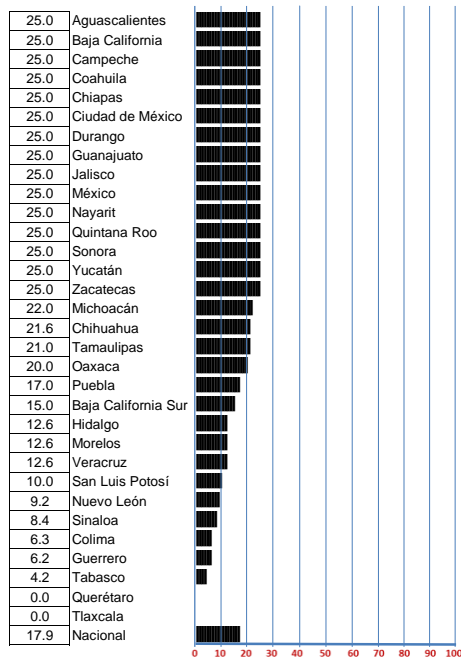

Categoría	Intervalo	Gradientes de evaluación
Sobresaliente	100	
Satisfactorio	75 - 99	
Mínimo	50 - 74	
Precario	0 - 49	

4 Medición de Factores de Riesgo

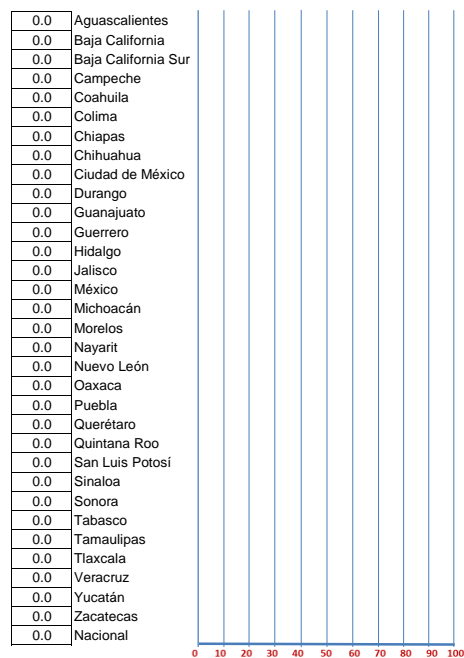

Categoría	Intervalo	Gradientes de evaluación
Sobresaliente	71 - 100	
Satisfactorio	50 - 70	
Mínimo	10 - 49	
Precario	0 - 9	

INDICE DE DESEMPEÑO DEL POR INDICADOR

5 Observatorio Estatal de Lesiones

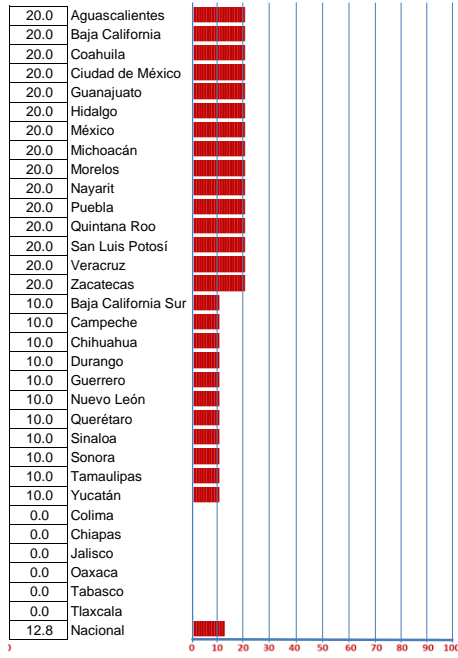

Categoría	Intervalo	Gradientes de evaluación
Sobresaliente	100	Grado 1
Satisfactorio	50 - 99	Grado 2
Mínimo	10 - 49	Grado 3
Precario	0 - 9	Grado 4

6 Auditorías de Seguridad Vial

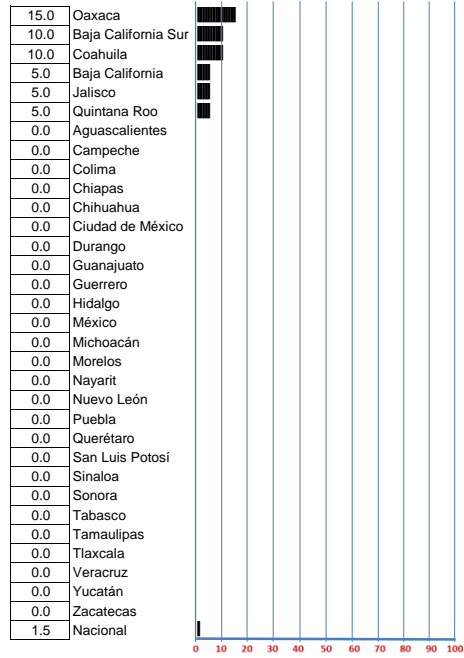

Categoría	Intervalo	Gradientes de evaluación
Sobresaliente	99	Grado 1
Satisfactorio	66 - 98	Grado 2
Mínimo	31 - 65	Grado 3
Precario	0 - 30	Grado 4

PROGRAMA PARA LA PREVENCIÓN DE ACCIDENTES

1ER TRIM 2016 - 1ER TRIM 2017

INDICE DE DESEMPEÑO VECTORIAL

LUGAR	ESTADO	1ER TRIM 2016	1ER TRIM 2017
1	Chihuahua	40.9	42.3
2	Sonora	41.3	39.8
3	Jalisco	41.3	37.8
4	Baja California	47.7	37.7
5	Baja California Sur	19.4	36.8
6	Zacatecas	27.6	33.5
7	Querétaro	16.2	31.1
8	Michoacán	42.1	30.1
9	Puebla	45.8	29.0
10	Chiapas	27.0	27.2
11	Coahuila	40.8	26.2
12	Guanajuato	36.6	24.8
13	Yucatán	14.4	24.4
14	Nuevo León	18.3	21.8
15	Durango	45.9	21.4
16	Ciudad de México	43.2	21.2
17	Nayarit	7.6	21.2
18	Aguascalientes	34.4	19.4
19	Quintana Roo	10.3	19.1
20	México	37.2	19.0
21	Oaxaca	35.5	18.8
22	San Luis Potosí	45.5	18.6
23	Tamaulipas	37.3	17.7
24	Campeche	22.7	17.5
25	Veracruz	37.7	17.1
26	Morelos	41.0	16.8
27	Hidalgo	25.8	15.6
28	Guerrero	17.5	15.2
29	Sinaloa	14.3	10.8
30	Colima	0.0	8.3
31	Tlaxcala	24.5	6.1
32	Tabasco	12.3	5.5
Nacional		26.3	20.5

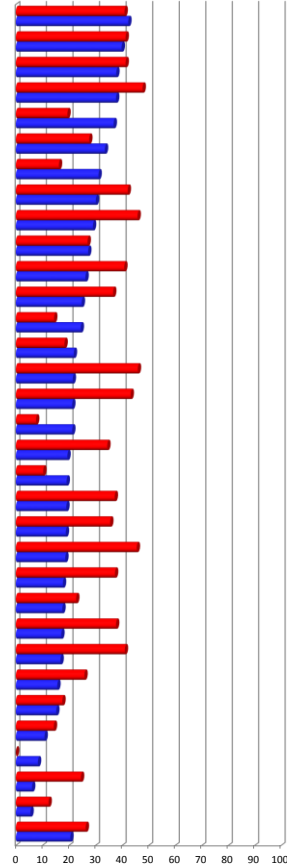

VECTOR DIFERENCIA POR INDICE DE DESEMPEÑO

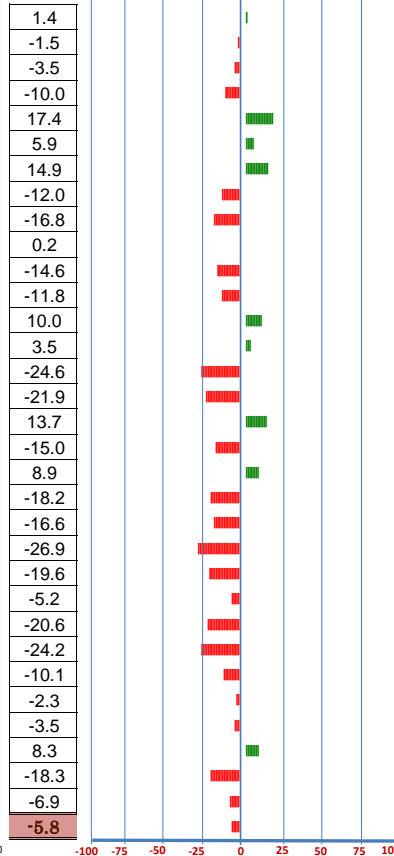

VECTOR DIFERENCIA POR INDICADOR

1	2	3	4	5	6	Magnitud
95.6	9.8	7.6	0.0	-50.0	0.0	0.6
34.8	35.9	25.0	0.0	-50.0	0.0	-0.6
97.6	13.7	9.0	0.0	-70.0	5.0	-1.5
28.2	31.2	0.0	0.0	-50.0	5.0	-4.3
66.3	24.9	5.0	0.0	-15.0	10.0	7.6
20.1	-8.1	12.0	0.0	-5.0	0.0	2.6
67.4	19.8	-5.0	0.0	-15.0	0.0	6.5
44.4	30.4	6.0	0.0	-50.0	0.0	-5.2
9.3	1.0	8.7	0.0	-50.0	0.0	-7.3
9.9	0.0	0.0	0.0	0.0	0.0	0.1
45.1	2.7	15.0	0.0	-50.0	10.0	-6.3
41.2	38.5	3.0	0.0	-40.0	0.0	-5.2
49.1	31.1	0.0	0.0	10.0	0.0	4.4
29.9	-7.9	7.2	0.0	-15.0	0.0	1.5
-5.4	1.3	0.0	0.0	-60.0	-15.0	-10.7
12.2	2.7	0.0	0.0	-50.0	0.0	-9.5
18.2	-5.4	25.0	0.0	20.0	0.0	6.0
14.0	18.3	25.0	0.0	-40.0	-5.0	-6.5
-19.2	11.6	12.0	0.0	20.0	5.0	3.9
0.2	21.6	0.0	0.0	-40.0	0.0	-7.9
0.0	63.7	5.0	0.0	-60.0	10.0	-7.2
1.3	-17.9	-15.0	0.0	-50.0	0.0	-11.7
-4.5	-11.6	21.0	0.0	-50.0	0.0	-8.5
-34.6	13.3	12.0	0.0	-15.0	0.0	-2.3
17.5	4.2	-12.4	0.0	-40.0	-5.0	-9.0
3.6	11.4	6.4	0.0	-50.0	0.0	-10.5
-19.2	-6.1	-0.4	0.0	-15.0	-5.0	-4.4
-3.0	19.7	6.2	0.0	-15.0	0.0	-1.0
22.2	8.0	8.4	0.0	-15.0	0.0	-1.5
17.2	20.1	6.3	0.0	0.0	0.0	3.6
-39.4	-11.0	0.0	0.0	-25.0	0.0	-8.0
6.0	0.0	-16.8	0.0	0.0	0.0	-3.0
24.1	11.6	5.5	0.0	-29.2	0.5	-2.5

INDICADORES

- 1 Capacitación a primeros respondientes
- 2 Sensibilización en Seguridad Vial
- 3 Controles de Alcoholimetría
- 4 Medición de Factores de Riesgo

- 5 Observatorio Estatal de Lesiones
- 6 Auditorías de Seguridad Vial



SUBSECRETARÍA DE PREVENCIÓN
Y PROMOCIÓN DE LA SALUD

DIRECCIÓN GENERAL DE EPIDEMIOLOGÍA

DIRECCIÓN GENERAL ADJUNTA DE EPIDEMIOLOGÍA

www.epidemiologia.salud.gob.mx