

SALUD

SECRETARÍA DE SALUD



DGE

DIRECCIÓN GENERAL  
DE EPIDEMIOLOGÍA

ANIVERSARIO

# 25



CAMINANDO A LA  
**Excelencia**  
2001-2016

CIERRE 2016



# ÍNDICE

INTRODUCCIÓN -----	1
LISTA DE ESTADOS QUE OCUPAN LOS TRES PRIMEROS LUGARES POR PROGRAMA Y MEJOR ESFUERZO -----	3
EVALUACIÓN INTEGRAL DE LAS ENTIDADES FEDERATIVAS A TRAVÉS DE LOS RESULTADOS DE LOS PROGRAMAS DE ACCIÓN UTILIZANDO LA METODOLOGÍA VECTORIAL -----	4
ÍNDICE DE COMPARACIÓN VECTORIAL POR ENTIDAD FEDERATIVA 2014-2015 VECTOR DIFERENCIA -----	6
PROGRAMA DEL SINAVE -----	8
RED DE LABORATORIOS -----	93
PROGRAMA DE PREVENCIÓN Y CONTROL DE DENGUE -----	100
PROGRAMA DE PREVENCIÓN Y CONTROL DE PALUDISMO -----	104
PROGRAMA DE PREVENCIÓN Y CONTROL DE DIABETES MELLITUS -----	108
SISTEMA DE INFORMACIÓN EN CRÓNICAS -----	112
UNIDADES DE ESPECIALIDADES MEDICAS EN ENFERMEDADES CRÓNICAS (UNEMES EC) -----	118
PROGRAMA DE ENVEJECIMIENTO -----	123
PROGRAMA DE OBESIDAD Y RIESGO CARDIOVASCULAR -----	129
PROGRAMA DE PREVENCIÓN Y CONTROL DE LEPROSIS -----	133
PROGRAMA DE PREVENCIÓN Y CONTROL DE RABIA -----	138
PROGRAMA DE PREVENCIÓN, DETECCIÓN Y CONTROL DE LOS PROBLEMAS DE SALUD BUCAL -----	144

PROGRAMA DE PREVENCIÓN Y CONTROL DE TUBERCULOSIS -----	148
PROGRAMA DE PREVENCIÓN Y CONTROL DE CÓLERA-----	153
PROGRAMA DE PLANIFICACIÓN FAMILIAR Y ANTICONCEPCIÓN-----	159
PROGRAMA DE SALUD MATERNA Y PERINATAL-----	165
PROGRAMA DE CÁNCER CÉRVICO UTERINO-----	171
PROGRAMA DE CÁNCER DE MAMA-----	176
PREVENCIÓN Y ATENCIÓN DE LA VIOLENCIA FAMILIAR Y DE GÉNERO-----	181
PROGRAMA DE VIH/SIDA E ITS-----	186
PROGRAMA DE VACUNACIÓN UNIVERSAL-----	191
PROGRAMA DE PREVENCIÓN DE LA MORTALIDAD INFANTIL-----	200
PROGRAMA PREVENCIÓN Y TRATAMIENTO DEL CÁNCER EN LA INFANCIA Y ADOLESCENCIA-----	212
PROGRAMA NACIONAL DE SALUD EN LA ADOLESCENCIA-----	218
PROGRAMA PARA LA PREVENCIÓN Y ATENCIÓN DE LAS ADICCIONES-----	223
PROGRAMA ENTORNOS Y COMUNIDADES SALUDABLES-----	229
PROMOCIÓN DE LA SALUD Y DETERMINANTES SOCIALES-----	233
PROGRAMA DE ALIMENTACIÓN Y ACTIVIDAD FÍSICA-----	238
PROGRAMA PARA LA PREVENCIÓN DE ACCIDENTES-----	242

## **DIRECTORIO**

**José Narro Robles**

Secretario de Salud

**José Meljem Moctezuma**

Subsecretario de Integración y Desarrollo del Sector Salud

**Pablo Antonio Kuri Morales**

Subsecretario de Prevención y Promoción de la Salud

**Marcela Guillermina Velasco González**

Subsecretaria de Administración y Finanzas

**Fernando Gutiérrez Domínguez**

Coordinador General de Asuntos Jurídicos y Derechos Humanos

**Guillermo Miguel Ruiz-Palacios y Santos**

Titular de la Comisión Coordinadora de Institutos Nacionales y Hospitales de Alta Especialidad

**Manuel Mondragón y Kalb**

Comisionado Nacional contra las Adicciones

**Ernesto Héctor Monroy Yurrieta**

Titular de la Unidad Coordinadora de Vinculación y Participación Social

**Nelly Aguilera Aburto**

Titular de la Unidad de Análisis Económico

**Julio Sánchez y Tépoz**

Comisionado Federal para la Protección contra Riesgos Sanitarios

**Onofre Muñoz Hernández**

Comisionado Nacional de Arbitraje Médico

**Gabriel O'Shea Cuevas**

Comisionado Nacional de Protección Social en Salud

**Mikel Andoni Arriola Peñalosa**

Director General del Instituto Mexicano del Seguro Social

**José Reyes Baeza Terrazas**

Director General del Instituto de Seguridad y Servicios Sociales de los Trabajadores del Estado

**Laura Ibernía Vargas Carrillo**

Titular del Sistema Nacional para el Desarrollo Integral de la Familia

**José Antonio González Anaya**

Petróleos Mexicanos

**Salvador Cienfuegos Zepeda**

Secretario de la Defensa Nacional



**Vidal Francisco Soberón Sanz**

Secretario de Marina

**Enrique Carlos Eduardo Balp Díaz**

Director General de Comunicación Social

**Cuitláhuac Ruíz Matus**

Director General de Epidemiología

**María Eugenia Jiménez Corona**

Directora General Adjunta de Epidemiología

**José Alberto Díaz Quiñonez**

Director General Adjunto del Instituto de Diagnóstico y Referencia Epidemiológicos

**María Eugenia Jiménez Corona**

Directora General Adjunta de Epidemiología

**José Cruz Rodríguez Martínez**

Director de Vigilancia Epidemiológica de Enfermedades Transmisibles

**Javier Montiel Perdomo**

Director de Investigación Operativa Epidemiológica

**Arturo Revuelta Herrera**

Director de Información Epidemiológica

**María del Rocío Sánchez Díaz**

Directora de Vigilancia Epidemiológica de Enfermedades No Transmisibles

**Irma López Martínez**

Directora de Diagnóstico y Referencia del Instituto de Diagnóstico y Referencia Epidemiológicos

**Lucía Hernández Rivas**

Directora de Servicios y Apoyo Técnico del Instituto de Diagnóstico y Referencia Epidemiológicos

**Laura Rosario Reyes Aparicio**

Subdirectora de Operación de la Dirección General Adjunta de Epidemiológica

**Martha Adriana Castro Cabrera**

Subdirectora de Operación del INDRE

CENTRO NACIONAL DE PROGRAMAS PREVENTIVOS  
Y CONTROL DE ENFERMEDADES

**Jesús Felipe González Roldán**

Director General del Centro Nacional de Programas Preventivos y Control de Enfermedades

DIRECCIÓN GENERAL  
ADJUNTA DE PROGRAMAS PREVENTIVOS

**Cuahtémoc Mancha Moctezuma**  
Director General Adjunto de Programas Preventivos

ZOONOSIS  
**Verónica Gutiérrez Cedillo**  
Subdirectora de Zoonosis

SALUD BUCAL  
**Olivia Menchaca Vidal**  
Subdirectora de Salud Bucal

URGENCIAS EPIDEMIOLÓGICAS Y DESASTRES

**Alejandro López Sámano**  
Director de Urgencias Epidemiológicas y Desastres

VECTORES  
**Gustavo Sánchez Tejeda**  
Director del Programa de Enfermedades Transmitidas por Vector

PROGRAMA DEL ADULTO Y DEL ANCIANO  
**Cutberto Espinoza López**  
Encargado del Programa de Salud en el Adulto y en el Anciano

MICOBACTERIOSIS  
**Martín Castellanos Joya**  
Director del Programa de Micobacteriosis

CENTRO NACIONAL DE EQUIDAD DE GÉNERO Y SALUD REPRODUCTIVA.

**Eduardo Pesqueira Villegas**

Director General del Centro Nacional de Equidad de Género y Salud Reproductiva

DIRECCIÓN GENERAL ADJUNTA DE SALUD REPRODUCTIVA

**Rufino Luna Gordillo**

Director General Adjunto de Salud Reproductiva

**Yolanda Varela Chávez**

Directora de Planificación Familiar

Dirección de Cáncer de la Mujer.

DIRECCIÓN GENERAL  
ADJUNTA DE SALUD MATERNA Y PERINATAL

**Nazarea Herrera Maldonado**

Director General Adjunto de Atención a la Salud Materna y Perinatal

**Liliana Martínez Peñafiel**

Directora de la Atención a la Salud Materna y Perinatal

**María Hilda Guadalupe Reyes Zapata**

Directora de Desarrollo Comunitario

DIRECCIÓN GENERAL ADJUNTA DE EQUIDAD DE GÉNERO Y SALUD REPRODUCTIVA

**Aurora del Río Zolezzi**

Directora General Adjunta de Equidad de Género

**Norma Angélica San José Rodríguez**

Directora de Género y Salud

**Adalberto Javier Santaella Solís**

Director de Violencia Intrafamiliar

CENTRO NACIONAL PARA LA PREVENCIÓN Y CONTROL DEL VIH/SIDA

**Patricia Uribe Zúñiga**

Directora General del CENSIDA

**Carlos Leonardo Magis Rodríguez**

Director de Atención Integral

**Francisco Javier Posadas Robledo**

Director de Investigación Operativa

**Agustín López González**

Director de Prevención y Participación Social

CENTRO NACIONAL PARA LA SALUD DE LA INFANCIA Y LA ADOLESCENCIA  
(CENSIA)

**Juan Luis Gerardo Durán Arenas**

Director General del Centro Nacional para la Salud de la Infancia y la Adolescencia

**Eduardo González Guerra**

Director de Prevención y Tratamiento del Cáncer en la Infancia y la Adolescencia

**Verónica Carrión Falcón**

Directora del Programa de Atención a la Salud de la Infancia y la Adolescencia

CONSEJO NACIONAL PARA LA PREVENCIÓN Y EL CONTROL DE LAS ADICCIONES

**Nora Frías Melgoza**

Directora General de Atención y Tratamiento en Adicciones (CONADIC)

DIRECCIÓN GENERAL ADJUNTA DE POLÍTICAS Y PROGRAMAS CONTRA LAS  
ADICCIONES

**Martha Margarita Valadez Tamez**

Directora General Adjunto de Políticas y Programas contra las Adicciones

DIRECCIÓN GENERAL DE PROMOCIÓN DE LA SALUD

**Eduardo Jaramillo Navarrete**

Director General de Promoción de la Salud

**Lucero Rodríguez Cabrera**

Directora de Estrategias y Desarrollo de Entornos Saludables

**Elvira Espinoza Gutiérrez**

Director de Determinantes, Competencias y Participación Social.

**Adriana Stanford Camargo**

Directora de Evidencia en Salud.

**Rosa María Gutiérrez Paredes**

Responsable de Acceso a la Información, Transparencia Sistema de Información en la Salud y Caminando a la Excelencia

SECRETARIADO TÉCNICO DEL CONSEJO NACIONAL PARA LA PREVENCIÓN DE  
ACCIDENTES (CONAPRA)

**Arturo García Cruz**

Secretaria Técnica del Consejo Nacional para la Prevención de Accidentes

**Ricardo Pérez Núñez**

Director de Prevención de Lesiones

**Rafael Güemes García**

Director para la Prevención de Accidentes

GRUPO TÉCNICO – CAMINANDO A LA EXCELENCIA

DIRECCIÓN GENERAL DE EPIDEMIOLOGÍA

Dr. Martín Arturo Revuelta Herrera  
Director de Información Epidemiológica

Lic. Araceli Carreño Alva  
Responsable de Información  
“Caminando a la Excelencia”

M en C. Mauricio Salcedo Ubilla  
Responsable de Proyectos Especiales de la DIE

## Introducción

La Subsecretaría de Prevención y Promoción de la Salud (SPPS), ha instruido a todas sus Direcciones Generales garantizar el correcto funcionamiento de todos y cada uno de sus Programas de Acción, dando seguimiento al adecuado funcionamiento desde los niveles más operativos hasta el nivel federal. En este sentido Caminando a la Excelencia viene a evaluar desde hace 16 años donde un punto de vista multidimensional el avance concreto de cada programa evaluado y con ello identificar las áreas de oportunidad en los diferentes niveles operativos, además de crear un ambiente de competitividad en los mismos.

El enfoque integral de los programas fue y es la piedra angular para el diseño de indicadores, considerando para ello los aspectos de cobertura, insumos, vigilancia epidemiológica, acciones de promoción de la salud, todo ello desde la perspectiva de cada programa y dar con ello la libertad para la adecuación a sus respectivos objetivos.

Hoy a cuatro años de la reestructuración más amplia que haya tenido Caminando a la Excelencia se presenta este material el cual incluye la evaluación 2016 de cada uno de los Programas sustantivos de la SPPS y con ello contar con un punto de partida hacia la permanente adecuación a fin de conservar el objetivo inicial que es mejorar las condiciones de vida de la población.

Actualmente, “Caminando a la Excelencia”, monitorea 29 *Programas de Acción que en su conjunto evalúan un total de 211 indicadores:*

Sistema Nacional de Vigilancia Epidemiológica (SINAVE), Red de Laboratorios de Salud Pública (InDRE), Prevención y Control del Dengue, Prevención y Control del Paludismo, Prevención y Control de la Diabetes Mellitus, Unidades de Especialidades Médicas en Enfermedades Crónicas (UNEMES EC), Sistema de Información en Crónicas, Atención al Envejecimiento, Obesidad y Riesgo Cardiovascular, Prevención y Control de Lepra, Prevención y Control de la Rabia, Salud Bucal, Prevención y control de la Tuberculosis, Cólera, Planificación Familiar y Anticoncepción, Salud Materna y Perinatal, Cáncer Cérvico-Uterino, Cáncer de Mama, Prevención y Atención de la Violencia Familiar y de Género, Prevención y Control del VIH/SIDA, Vacunación, Prevención de la Mortalidad Infantil, Prevención y Tratamiento del Cáncer en la Infancia y la Adolescencia, Salud de la Adolescencia, Prevención y Tratamiento de las Adicciones, Programa de Accidentes, Entornos y Comunidades Saludables, Promoción de la Salud y Determinantes Sociales y Alimentación y



Actividad Física.

En el presente documento, se resumen los resultados de la evaluación del año 2016, estos son presentados en tres secciones:

- Resultados de la evaluación 2016, Nacional.

Se describen los resultados de evaluación de forma integral conjuntando los 29 programas evaluados en las 32 entidades federativas, y la comparación de estos resultados con el año previo, así mismo se muestran los resultados nacionales por programa y su nivel de diferencia en el contexto nacional como su progreso o retroceso entre estos dos años.

- Resultados de la evaluación 2016, por Entidades Federativas.

En esta sección se describen el desempeño de los veintisiete programas evaluados cómo su nivel de avance o retroceso comparativamente con al año anterior; la información se desglosa por cada una de las treinta y dos entidades federativas.

- Resultados de la Evaluación 2016, por Programa de Acción.

En esta sección se presentan las evaluaciones de los veintisiete programas mostrando en detalle los resultados de cada uno de los indicadores que se utilizaron para evaluar cada uno de los programas.

**LISTADO DE ENTIDADES FEDERATIVAS QUE OCUPAN LOS TRES PRIMEROS LUGARES POR PROGRAMA Y MEJOR ESFUERZO "CAMINANDO A LA EXCELENCIA" 2016**

No.	PROGRAMAS	PRIMERO	SEGUNDO	TERCERO	MAYOR ESFUERZO
	<b>GLOBAL PROGRAMAS</b>	<b>Morelos</b>	<b>Tamaulipas</b>	<b>San Luis Potosí</b>	<b>Ciudad de México</b>
1	ACCIDENTES	Baja California, Veracruz	Durango	Jalisco	Tlaxcala
2	CÁNCER DE MAMA	Durango	Tabasco	Guerrero	Nayarit
3	CÁNCER CERVICO UTERINO	Tabasco	Guerrero	Morelos	Baja California
4	PLANIFICACIÓN FAMILIAR	Guanajuato	Baja California	Nuevo León	Yucatán
5	SALUD MATERNA Y PERINATAL	Baja California Sur	Colima, Baja California	Tamaulipas	Colima
6	PREVENCIÓN Y ATENCIÓN DE LA VIOLENCIA FAMILIAR Y DE GÉNERO	Querétaro	Nuevo León	Guanajuato	Chiapas
7	CÓLERA	San Luis Potosí	Jalisco	Chihuahua	Nuevo León
8	DENGUE	San Luis Potosí	Morelos	Guanajuato	Ciudad de México
9	PALUDISMO	Nuevo León	San Luis Potosí	Estado de México	Tamaulipas
10	DIABETES MELLITUS	Nayarit	Aguascalientes	Guanajuato	Ciudad de México
11	SISTEMA DE INFORMACIÓN EN CRÓNICAS	Jalisco	Tlaxcala	Tamaulipas	Quintana Roo
12	UNIDADES DE ESPECIALIDADES MÉDICAS EN ENFERMEDADES CRÓNICAS (UNEMES EC)	Tabasco	San Luis Potosí	Quintana Roo	Nuevo León
13	ENVEJECIMIENTO	Puebla, Tamaulipas y Tlaxcala	San Luis Potosí	Quintana Roo	Veracruz
14	RABIA	Guanajuato, San Luis Potosí y Tlaxcala	Nuevo León	Baja California Sur	Yucatán
15	OBESIDAD Y RIESGO CARDIOVASCULAR	Tlaxcala	Guanajuato	Tamaulipas	Sinaloa
16	SALUD BUCAL	San Luis Potosí	Puebla	Querétaro	Veracruz
17	TUBERCULOSIS	San Luis Potosí	Tlaxcala	Hidalgo	Oaxaca
18	LEPRA	Morelos	Jalisco	Tamaulipas	Estado de México
19	ADICCIONES	San Luis Potosí	Puebla	Morelos	Coahuila
20	RED DE LABORATORIOS	Chiapas	San Luis Potosí	Hidalgo	Tlaxcala
21	SINAVE	San Luis Potosí	Hidalgo	Morelos	Zacatecas
22	VIH/SIDA	Morelos	Ciudad de México	Guanajuato	Hidalgo
23	VACUNACIÓN	Campeche, San Luis Potosí	Puebla	Durango	Ciudad de México
24	PREVENCIÓN DE LA MORTALIDAD INFANTIL	Tamaulipas	Morelos	Coahuila	Tamaulipas
25	PREVENCIÓN Y TRATAMIENTO DEL CÁNCER EN LA INFANCIA Y ADOLESCENCIA	Yucatán	Morelos	San Luis Potosí	Baja California
26	SALUD DE LA ADOLESCENCIA	Nuevo León	Quintana Roo	Guanajuato	Oaxaca
27	ALIMENTACIÓN Y ACTIVIDAD FÍSICA	Hidalgo	Baja California	Guerrero	Campeche y Ciudad de México
28	ENTORNOS Y COMUNIDADES SALUDABLES	Morelos	Ciudad de México	Nuevo León	Puebla
29	PROMOCIÓN DE LA SALUD Y DETERMINANTES SOCIALES	Morelos	Quintana Roo	Tlaxcala	Morelos

# Evaluación Integral de las Entidades Federativas a través de los resultados de los Programas de Acción utilizando la Metodología Vectorial

Cierre 2016

LUGAR	ENTIDAD	SNAVE	ISO DE LABORATORIOS	DENGUE	FALUISMO	DIABETES	SISTEMA DE INFORMACIÓN EN CRÓNICAS	UNIDADES DE ESPECIALIDADES IMPERMEABLES CRÓNICAS (UNIMES BC)	ENVEJECIMIENTO	OBESIDAD Y RIESGO CARDIOVASCULAR	LEPRA	RAMA	SAUD BUICAL	TUBERCULOSIS	COLERA	PLANIFICACIÓN FAMILIAR	SAUD MATERNA Y PERINATAL	CÁNCER CERVICO UTERINO	CÁNCER DE MAMA
1	Morelos	92.87	79.66	99.92	78.86	66.43	54.46	67.04	95.11	56.86	100.00	73.55	82.23	90.40	95.08	97.10	94.74	82.78	94.81
2	Tampulipas	91.36	97.72	98.45	51.53	67.81	82.90	52.15	100.00	60.31	91.62	85.43	96.65	90.73	96.05	98.62	96.71	60.64	96.72
3	San Luis Potosí	95.25	99.07	99.97	87.97	69.50	73.74	71.10	98.01	60.29	77.46	100.00	99.84	96.75	99.99	94.36	95.04	52.14	79.27
4	Guanajuato	90.46	94.81	99.84	50.12	69.78	76.68	64.69	92.22	60.60	50.05	100.00	89.58	92.68	97.32	99.94	92.73	62.41	89.42
5	Nuevo León	88.75	77.11	96.17	99.98	65.75	67.37	54.10	89.93	56.98	86.18	91.29	96.68	81.92	91.08	98.96	93.12	67.33	74.88
6	Jalisco	90.31	78.78	90.74	79.10	65.47	87.96	11.13	89.23	50.74	94.45	82.18	96.01	91.01	99.16	98.18	91.13	80.88	81.85
7	Hidalgo	92.88	98.58	94.74	81.65	65.68	77.40	59.61	91.16	54.42	44.72	86.64	93.47	93.48	98.39	92.32	84.54	75.65	82.06
8	Puebla	83.27	98.30	81.24	63.11	57.31	77.70	9.59	100.00	59.56	89.44	82.36	99.55	90.84	94.99	91.76	93.30	64.54	57.96
9	Aguascalientes	92.45	97.03	84.13	63.42	70.72	80.33	57.85	89.43	54.72	44.72	79.80	89.04	89.22	90.18	97.32	95.06	73.70	92.47
10	Tlaxcala	88.10	91.33	34.39	40.82	55.11	85.92	46.31	100.00	60.71	N/A	100.00	81.43	95.82	95.49	93.36	94.77	69.59	84.65
11	Quintana Roo	89.47	97.07	85.58	66.22	68.57	69.94	66.31	97.98	52.46	84.97	84.28	78.59	79.20	87.91	88.61	88.94	64.90	89.22
12	Tabasco	88.12	96.45	88.80	71.83	69.23	81.07	74.03	91.99	56.65	0.00	83.80	91.45	85.62	67.43	95.33	95.12	91.95	98.84
13	Yucatán	89.32	93.33	82.50	68.96	65.45	63.87	66.97	88.02	58.16	78.77	80.10	63.85	82.85	73.55	90.95	91.76	66.67	93.24
14	Baja California	87.16	66.50	90.22	40.82	52.70	62.41	55.99	69.68	50.96	S/I	77.98	94.05	75.96	85.82	99.25	97.19	80.77	90.39
15	Guerrero	90.09	83.53	80.83	40.94	66.95	62.56	51.56	86.17	59.30	87.56	82.15	62.96	80.83	90.97	95.98	80.34	88.21	97.08
16	México	81.30	51.13	85.21	84.52	65.87	73.69	57.19	95.30	56.30	64.16	87.00	92.39	86.61	61.43	98.66	83.38	50.24	73.86
17	Baja California Sur	76.17	90.56	81.73	70.79	57.69	65.58	46.54	88.65	54.60	89.44	88.58	75.14	75.09	98.93	94.84	98.16	66.05	90.87
18	Sonora	85.23	95.79	80.16	59.32	46.47	62.71	47.71	73.32	52.03	61.75	83.45	76.26	76.09	86.25	92.32	86.10	79.38	85.77
19	Campeche	86.81	91.08	69.02	65.08	62.48	59.52	55.25	90.74	56.75	80.82	65.35	81.04	88.35	60.79	87.41	88.42	72.47	86.10
20	Ciudad de México	81.43	NA	79.08	57.74	79.62	79.62	52.39	65.36	52.70	83.67	82.54	81.81	90.71	98.35	91.35	83.51	41.90	70.25
21	Coahuila	76.74	93.98	91.48	72.26	48.88	73.54	33.58	85.01	50.49	63.00	83.87	81.91	80.12	60.18	74.77	89.89	73.91	74.47
22	Durango	86.93	84.83	76.95	59.03	58.45	59.35	33.72	70.02	50.97	77.95	87.78	72.88	86.06	81.19	89.20	90.34	43.59	99.83
23	Colima	87.90	91.67	89.02	31.92	66.27	71.84	43.25	71.58	53.25	82.07	84.35	81.48	87.17	84.57	96.19	97.19	65.58	91.43
24	Queretaro	84.70	68.61	61.82	60.88	65.65	74.44	0.00	96.62	60.10	36.59	74.36	97.04	84.69	78.70	94.34	94.94	56.88	86.93
25	Chihuahua	87.69	94.06	86.55	66.77	51.04	69.41	62.88	75.41	55.31	36.59	81.38	71.39	82.87	99.14	80.40	95.18	64.54	88.18
26	Nayarit	86.15	70.44	68.84	53.69	71.63	64.31	45.55	94.81	53.17	83.38	80.81	62.92	82.42	78.34	88.48	95.81	64.01	69.86
27	Sinaloa	84.20	93.71	86.10	67.77	50.13	70.33	50.20	65.06	54.90	77.81	75.79	96.82	82.34	60.22	91.38	91.74	63.77	88.49
28	Zacatecas	91.79	78.42	50.28	58.15	57.70	45.53	32.07	62.99	53.49	41.93	85.79	72.05	72.44	77.64	84.04	94.79	81.67	86.09
29	Veracruz	88.45	95.89	85.84	79.50	48.25	43.10	41.93	58.45	42.75	70.97	80.86	74.05	82.66	60.92	93.72	88.66	70.59	66.82
30	Michoacán	84.57	97.27	97.50	81.65	44.32	58.31	0.00	56.04	43.22	60.46	75.50	79.15	75.40	59.15	97.12	91.89	59.91	74.94
31	Chiapas	89.85	99.35	80.39	56.92	39.57	49.40	35.67	20.87	51.78	79.46	67.09	66.38	82.59	67.65	80.49	73.88	33.29	31.36
32	Oaxaca	82.89	77.91	79.69	47.43	37.64	45.24	36.08	37.22	57.56	69.50	82.73	74.14	76.53	53.48	63.40	80.09	56.13	90.27
	Nacional	87.28	83.11	83.46	52.45	57.98	78.24	47.20	84.98	58.12	74.62	81.98	82.47	83.15	79.89	97.29	92.70	65.36	81.76



PRIMER LUGAR  
SEGUNDO LUGAR  
TERCER LUGAR

# Evaluación Integral de las Entidades Federativas a través de los resultados de los Programas de Acción utilizando la Metodología Vectorial

## Cierre 2016

LUGAR	ENTIDAD	PREVENCIÓN Y ATENCIÓN A LA VIOLENCIA FAMILIAR Y DE GÉNERO	VH/SIDA	VACINACIÓN	PREVENCIÓN DE LA MORTALIDAD INFANTIL	PREVENCIÓN Y TRATAMIENTO EN LA INFANCIA Y LA ADOLESCENCIA	SAUD DE LA ADOLESCENCIA	AUDICIONES	ENTORNOS Y COMUNIDADES SALUDABLES	PROMOCIÓN DE LA DEFENSIVAS SOCIALES	ALIMENTACION Y ACTIVIDAD FISICA	ACCIDENTES	MAGNITUD	INDICE DE DESEMPEÑO VECTORIAL
1	Morelos	11.76	91.71	98.15	97.29	83.64	97.57	96.04	78.67	91.02	100.00	79.76	461.71	85.74
2	Tamaulipas	14.00	84.31	98.37	97.47	82.23	99.29	90.82	5.67	80.33	87.81	95.05	455.27	84.54
3	San Luis Potosí	14.06	80.50	100.00	90.90	83.30	79.30	99.75	24.78	79.65	83.98	78.78	453.64	84.24
4	Guanajuato	14.63	84.77	98.53	91.57	80.57	99.53	81.90	57.88	79.20	85.19	82.05	445.01	82.64
5	Nuevo León	15.07	82.00	98.34	97.19	57.53	100.00	83.08	64.03	85.90	99.53	61.15	443.07	82.28
6	Jalisco	10.58	75.75	82.45	93.42	53.31	91.42	94.11	57.83	67.65	100.00	96.75	437.35	81.21
7	Hidalgo	9.65	70.07	97.05	92.32	81.08	69.49	95.08	19.44	82.82	100.00	76.27	436.29	81.02
8	Puebla	6.02	76.83	99.90	89.75	75.63	98.44	99.01	57.76	70.17	92.33	84.19	435.68	80.90
9	Aguascalientes	9.32	76.73	96.82	96.13	44.58	93.81	82.72	57.89	67.21	89.11	88.14	430.71	79.98
10	Tlaxcala	8.59	70.87	98.01	91.72	71.53	97.28	83.15	3.90	87.02	98.41	82.62	422.55	79.85
11	Quintana Roo	6.82	83.66	95.96	81.36	70.04	99.83	51.77	58.33	89.98	93.30	74.69	429.69	79.79
12	Tabasco	9.10	81.06	98.07	91.84	76.37	98.99	73.76	34.02	63.70	89.78	32.86	427.05	79.30
13	Yucatán	7.22	71.42	88.46	88.09	84.97	96.45	78.44	20.65	85.21	99.48	78.21	422.08	78.38
14	Baja California	12.15	81.90	86.84	91.16	74.04	63.72	86.24	57.88	79.09	100.00	100.00	412.83	78.02
15	Guerrero	12.98	77.77	97.99	81.60	83.03	98.66	77.25	52.11	63.13	100.00	46.17	418.86	77.78
16	México	8.76	73.98	96.74	92.55	43.33	84.70	91.85	58.35	78.59	100.00	79.68	414.71	77.01
17	Baja California Sur	10.44	70.27	95.46	96.49	73.42	72.64	86.63	14.24	39.81	97.76	63.61	414.16	76.91
18	Sonora	7.32	73.68	95.23	93.09	80.51	94.74	81.54	28.51	64.77	100.00	94.03	414.03	76.88
19	Campeche	9.88	72.42	100.00	91.33	82.87	87.96	82.95	5.35	77.42	100.00	78.73	413.68	76.82
20	Ciudad de México	9.43	85.09	93.00	85.63	46.38	72.37	83.56	70.22	55.56	100.00	92.44	401.94	75.96
21	Coahuila	11.36	80.15	97.34	97.23	58.16	91.40	95.63	38.86	54.01	100.00	81.59	408.91	75.93
22	Durango	8.57	65.29	99.82	94.39	79.95	96.09	94.52	0.41	73.65	55.53	97.34	408.07	75.78
23	Colima	10.96	66.53	84.08	92.28	37.87	98.37	70.81	61.05	50.52	98.30	36.29	405.67	75.33
24	Queretaro	16.04	76.51	96.53	95.99	80.22	85.08	91.58	28.87	77.21	51.92	57.45	400.07	74.29
25	Chihuahua	14.46	75.87	92.60	87.95	65.42	60.09	84.26	5.76	59.08	85.34	91.66	399.11	74.11
26	Nayarit	13.84	81.75	96.82	94.05	80.97	96.29	76.98	1.38	73.07	62.62	54.54	398.21	73.95
27	Sinaloa	10.06	80.85	95.29	90.54	79.07	58.91	45.74	0.24	68.65	100.00	36.18	396.35	73.60
28	Zacatecas	13.62	70.73	97.09	96.20	80.99	96.84	81.25	0.92	55.42	67.24	91.82	389.68	72.36
29	Veracruz	9.86	70.92	84.28	78.08	67.57	85.85	83.04	0.45	58.90	64.55	100.00	387.81	72.01
30	Michoacán	9.03	72.60	89.85	84.98	64.82	55.82	89.93	1.24	47.69	42.30	87.36	377.88	70.17
31	Chiapas	10.38	76.93	84.73	55.72	61.76	37.06	79.19	16.52	60.57	25.62	65.23	336.61	62.51
32	Oaxaca	4.42	78.07	92.41	66.20	38.14	58.86	63.15	0.31	34.85	15.39	62.66	334.59	62.13
	Nacional	11.22	77.02	95.11	91.27	65.29	80.67	89.26	31.07	72.36	93.43	71.88	412.58	76.62



PRIMER LUGAR  
SEGUNDO LUGAR  
TERCER LUGAR

# ÍNDICE DE COMPARACIÓN POR ENTIDAD FEDERATIVA 2015-2016

Índice de Desempeño Vectorial

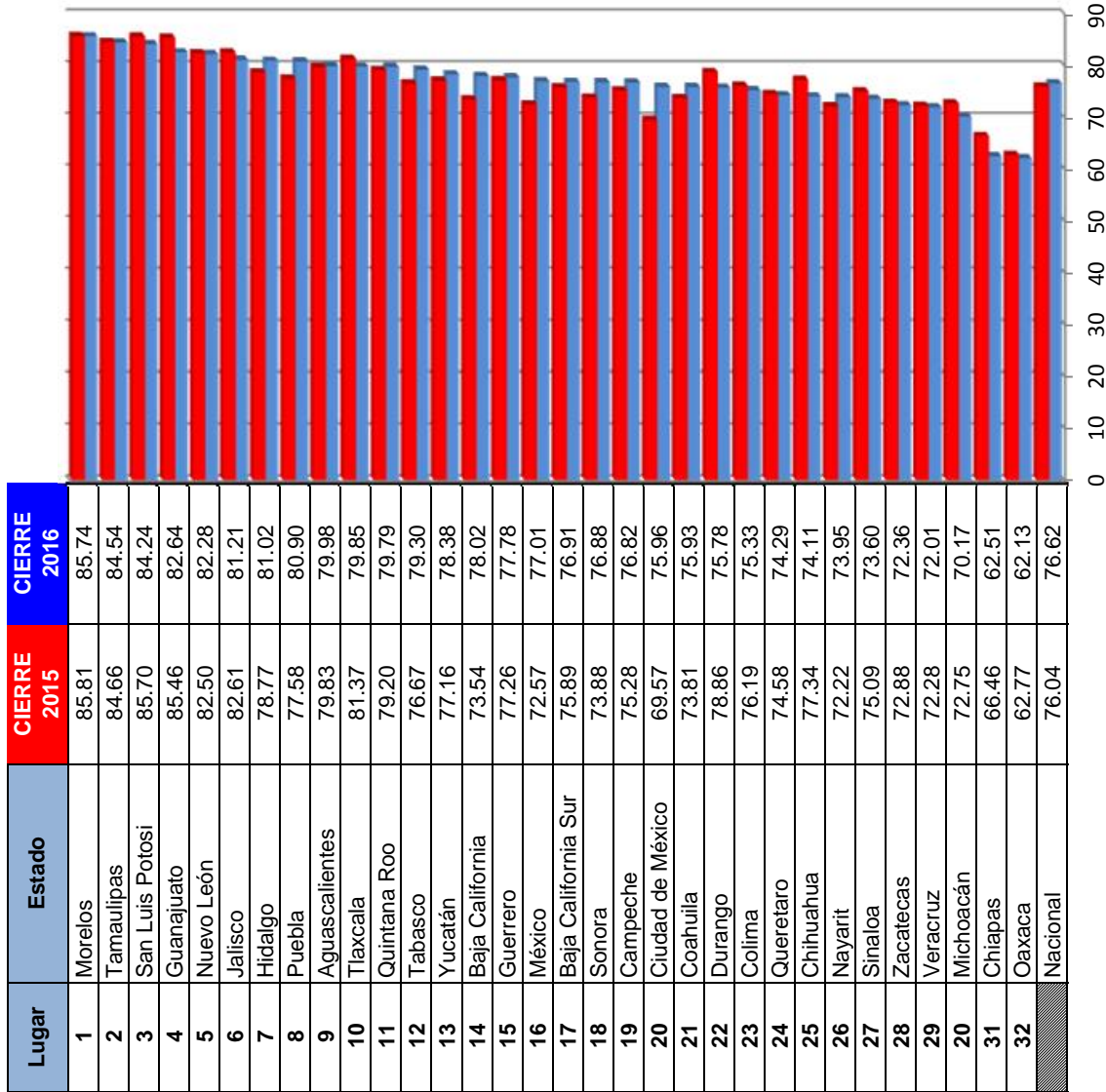

Índice de Comparación Entre

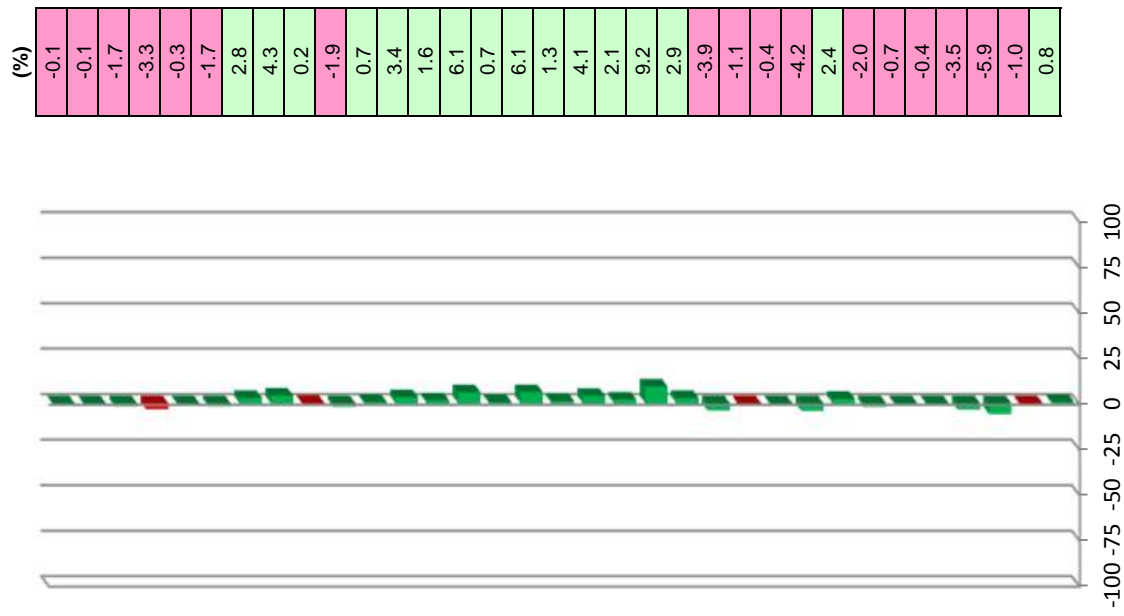

# Vector diferencia entre Cierre 2015 y Cierre 2016

Estado	1	2	3	4	5	6	7	8	9	10	11	12	13	14	15	16	17	18	19	20	21	22	23	24	25	26	27	28	29	Magnitud
Morelos	1.7	-16.2	4.9	-7.7	-2.4	-29.1	-5.1	-2.0	-2.1	0.0	-8.7	-0.4	1.8	-3.7	1.1	-0.1	19.1	21.5	-1.8	2.1	4.9	0.9	-10.3	-2.4	-3.3	-3.7	33.2	2.9	-0.1	58.6
Tamaulipas	1.5	2.3	0.2	51.5	-10.7	-4.5	-17.7	0.5	-5.8	-3.1	-2.0	-0.4	-0.6	-3.2	13.7	1.1	-16.0	-2.2	-3.0	-13.7	-0.9	0.8	-12.1	-0.7	-7.0	-11.0	17.2	87.8	-4.9	110.3
San Luis Potosí	6.2	1.8	0.0	12.5	-5.3	-11.1	-3.6	-0.9	2.5	-22.5	3.5	0.0	2.1	0.0	1.7	-0.6	-20.6	-7.4	-3.1	-9.2	0.0	2.7	-10.3	-10.1	-0.2	1.4	3.6	63.3	-21.2	78.5
Guanejuato	6.4	0.5	2.7	-24.4	-9.7	-14.3	2.3	-6.3	-8.4	-23.7	0.0	4.9	-2.6	-0.7	0.0	-2.0	-2.3	-2.3	-0.7	-11.1	-1.2	7.8	-13.6	13.9	-4.3	-12.7	11.9	-5.7	-3.5	50.9
Nuevo León	2.0	3.3	2.8	17.4	-5.0	-15.6	19.8	3.7	-7.4	7.8	-2.1	4.8	-3.3	21.8	4.1	-2.0	8.1	-4.2	-1.1	-6.3	-1.2	-0.3	-31.3	10.6	-9.7	-33.9	9.8	5.7	-8.9	65.7
Jalisco	2.8	-13.7	-0.1	-11.5	0.4	-0.8	11.1	1.6	5.1	-4.3	-14.6	3.6	-0.3	0.2	7.2	-0.1	7.3	-8.2	-2.2	-4.1	-12.5	12.2	-34.9	15.4	-2.6	20.3	-19.6	2.2	13.9	60.7
Hidalgo	-2.6	3.3	3.7	-0.1	2.2	-8.1	17.6	10.4	0.1	0.0	-2.2	1.9	2.4	1.9	1.6	-5.5	-0.5	-1.9	-2.2	12.8	-1.3	9.8	-12.1	28.6	1.8	-20.9	6.9	17.0	4.8	55.4
Puebla	0.2	2.6	2.2	28.4	-21.1	-11.1	-11.3	0.9	-4.4	44.7	-2.8	2.3	1.9	3.2	7.5	-0.8	-7.6	-1.2	-4.4	-4.9	3.5	0.2	-8.8	-1.6	9.6	56.6	3.6	20.0	20.7	89.2
Aguascalientes	3.5	0.4	7.8	4.7	0.8	-9.3	6.3	-5.4	7.0	-5.3	6.5	-1.4	5.7	7.6	8.3	0.0	-2.6	2.8	-1.9	-9.8	-0.5	3.0	-19.8	0.2	-16.3	-8.1	16.4	4.0	-2.1	40.8
Tlaxcala	2.2	1.8	-53.5	0.0	-17.0	-0.8	8.4	3.7	3.4	0.0	0.0	-8.0	2.5	-1.1	13.2	0.2	1.5	-5.9	-4.8	-11.2	-1.1	0.8	-24.1	1.0	-9.7	-27.2	20.9	1.4	29.1	79.9
Quintana Roo	1.5	-0.1	-0.1	-19.2	-5.8	12.9	3.1	-0.5	-8.3	65.7	0.4	1.3	-0.8	-1.1	15.8	-3.4	-5.5	3.0	-4.0	-11.9	4.4	-9.8	-12.6	3.3	-41.6	44.1	27.4	-5.7	5.8	101.1
Tabasco	5.2	3.4	-0.3	6.9	-4.9	1.0	22.3	-2.3	-0.5	0.0	4.1	2.9	4.4	8.8	9.4	2.3	15.8	5.5	0.2	-1.0	2.6	8.7	13.2	13.4	-23.5	25.8	9.9	8.0	-13.6	55.8
Yucatán	1.0	-1.6	1.0	13.3	-1.0	-14.4	5.8	-1.2	3.6	5.7	9.5	-11.1	-8.9	-3.4	23.3	7.0	-6.9	-5.7	-2.0	-11.8	-2.7	-3.4	-4.8	4.2	-1.7	14.3	20.4	4.1	18.3	51.2
Baja California	4.1	-9.0	6.3	40.8	-13.1	10.9	1.8	-7.9	8.2	0.0	-3.7	5.3	3.2	10.0	4.1	0.0	22.0	13.7	-2.9	0.3	-4.3	9.9	28.0	18.7	4.0	-12.6	19.7	6.3	0.0	70.2
Guerrero	3.3	-5.9	0.4	-15.8	11.8	-13.6	-2.9	0.4	9.9	17.4	0.9	1.2	-5.7	3.4	1.0	-3.1	9.3	-0.7	-2.9	-6.5	1.4	8.2	-9.9	6.2	-15.1	47.7	6.6	1.7	-10.2	63.9
México	4.1	-19.2	-5.1	2.0	-5.7	-11.4	5.0	11.9	4.8	57.9	-6.5	-0.5	-4.2	-4.8	1.7	-5.6	-1.6	-6.7	-0.2	9.1	3.4	7.9	-12.9	12.4	19.2	39.7	17.1	32.5	24.0	92.9
Baja California Sur	-1.5	11.7	3.0	-0.3	-0.7	-12.3	1.1	4.0	9.7	36.7	-5.7	-1.0	-2.5	3.2	4.4	0.1	-6.7	-3.0	-2.9	-18.1	-1.4	2.9	-5.8	31.3	-0.2	10.9	-20.8	5.8	-3.1	61.9
Sonora	6.4	6.4	7.3	16.9	-18.1	-20.8	5.2	-9.1	-0.1	-13.1	7.9	3.2	1.7	6.0	10.9	-1.9	6.0	0.2	-5.8	-10.7	-1.1	-1.1	-11.8	4.8	-9.0	22.4	3.4	78.5	28.5	98.0
Campeche	4.0	18.0	16.2	-5.1	-2.8	-16.2	9.7	6.1	1.4	-9.5	-4.5	7.6	-3.5	-10.8	15.0	-6.2	-0.8	-11.2	-4.4	-19.2	5.6	-4.1	-10.7	-11.8	-9.6	2.3	14.9	100.0	21.0	114.8
Ciudad de México	2.6	0	31.5	16.9	18.3	-11.3	5.1	7.5	5.1	14.8	-4.7	0.1	7.7	7.9	11.2	21.5	-16.2	1.4	-3.0	-8.0	10.8	3.3	-36.9	-8.0	3.4	60.5	-13.5	100.0	7.1	136.4
Coahuila	-1.6	9.5	-2.5	-9.0	-20.3	-11.3	-5.0	9.2	-1.6	-9.8	0.6	0.3	-3.5	5.0	-5.1	22.9	16.2	-0.7	-1.9	-2.3	5.2	10.5	-26.3	-0.3	40.0	3.9	-1.4	19.6	5.2	68.2
Durango	4.2	4.9	1.6	-15.4	-8.2	-20.2	-1.5	-16.0	-1.9	-2.7	-1.2	-0.6	-7.3	-10.8	10.7	-0.1	-47.7	-0.3	-4.1	-10.7	8.3	5.1	-13.1	-0.9	3.0	-19.3	7.8	55.5	-2.7	86.8
Colima	8.8	6.0	9.9	-1.3	9.0	-14.1	-7.1	-15.3	1.1	-6.2	8.5	5.8	-4.5	-11.1	1.6	31.5	0.3	-3.0	-1.5	-17.6	-1.8	-1.8	-31.8	7.9	-19.4	6.8	-3.1	3.5	1.9	62.6
Queretaro	6.3	-24.0	-5.0	2.3	12.0	-12.7	0.0	7.1	5.9	-3.7	-6.8	5.6	-1.1	5.4	10.5	-0.2	-20.0	5.2	0.8	-20.7	0.1	3.3	-13.9	37.3	-0.2	27.3	25.3	-30.6	6.3	78.0
Chihuahua	3.1	-0.7	13.5	7.7	-6.2	-11.5	14.5	7.3	1.0	-46.9	2.7	1.7	-1.7	5.3	-7.2	0.0	-10.0	3.3	-0.5	-23.6	1.7	4.5	-27.1	16.2	-9.8	-11.4	2.4	-25.6	-2.5	74.6
Nayarit	4.2	-6.9	2.8	-24.9	7.1	-19.3	4.6	14.7	11.3	-3.7	8.3	5.6	7.8	-17.7	12.8	13.8	0.6	-4.3	-0.2	4.5	8.0	5.6	-12.1	21.9	6.0	-1.9	23.5	-22.0	-3.7	64.6
Sinaloa	-0.2	8.6	1.3	-10.5	-7.6	-18.5	-6.2	6.6	12.6	5.7	-10.9	2.9	-2.8	-4.2	21.6	-0.3	-7.4	-4.4	-2.5	-12.6	0.1	1.6	-16.7	25.7	-29.2	-19.2	12.1	14.2	-23.6	69.1
Zacatecas	12.9	-7.7	8.4	10.9	3.4	-32.1	-2.5	-2.0	6.2	0.0	2.5	-1.7	-12.3	-7.1	8.0	0.7	10.5	1.0	-0.8	-20.9	-0.2	2.0	-11.4	7.2	-3.6	0.3	-5.6	11.9	9.1	52.8
Veracruz	2.5	-0.1	11.2	-6.1	-5.3	-16.6	3.1	14.8	6.6	-6.5	3.7	7.5	4.1	-13.3	11.6	1.6	4.3	-7.1	-3.9	-7.7	7.4	1.3	-21.5	35.5	-6.6	-5.8	-1.2	-28.6	1.9	63.3
Michoacán	5.0	0.1	0.4	0.7	-6.2	-14.4	0.0	-0.6	-3.7	0.0	2.6	2.4	-2.1	2.5	6.0	3.6	-5.1	-7.0	-0.4	-17.3	-4.3	0.8	-18.8	23.6	6.7	-5.8	-3.8	-50.1	13.9	66.8
Chiapas	3.1	0.9	5.0	-20.3	-10.2	-9.5	2.9	-26.8	5.4	-6.7	5.8	-2.8	-6.4	-5.8	11.7	-17.6	-22.8	-25.5	4.8	3.9	-5.8	-1.5	-9.8	-36.2	14.7	12.5	1.6	24.2	1.7	75.0
Oaxaca	1.5	-6.2	-1.4	-10.3	-7.9	-21.1	4.5	-16.7	11.8	-11.4	2.5	0.7	10.4	-7.1	1.7	-1.7	1.3	4.3	-1.1	-6.3	5.1	-0.2	-12.5	52.3	1.8	-0.2	-12.8	15.4	7.4	69.5
Nacional	4.4	-1.9	3.6	-0.1	-9.5	-0.4	0.8	-0.4	2.4	-1.6	0.1	1.5	-0.2	-0.3	7.5	-0.7	0.1	0.0	-1.9	-1.9	1.5	5.2	-21.9	10.2	-2.7	18.1	6.9	-0.3	7.6	35.5

## PROGRAMAS

1 SINAVE	21 VACUNACIÓN
2 RED DE LABORATORIOS	22 PREVENCIÓN DE LA MORTALIDAD INFANTIL
3 DENGUE	23 PREVENCIÓN Y TRATAMIENTO DEL CÁNCER EN LA INFANCIA Y LA ADOLESCENCIA
4 PALUDISMO	24 SALUD DE LA ADOLESCENCIA
5 DIABETES	25 ADICIONES
6 SISTEMA DE INFORMACIÓN EN CRÓNICAS	26 ENTORNOS Y COMUNIDADES SALUDABLES
7 UNIDADES DE ESPECIALIDADES MÉDICAS EN ENFERMEDADES CRÓNICAS (UNEMES EC)	27 PROMOCIÓN DE LA SALUD Y DETERMINANTES SOCIALES
8 ENVEJECIMIENTO	28 ALIMENTACIÓN Y ACTIVIDAD FÍSICA
9 OBESIDAD Y RIESGO CARDIOVASCULAR	29 ACCIDENTES
10 LEPROA	

# SINA VE

## Caminando a la Excelencia

Cierre 2016

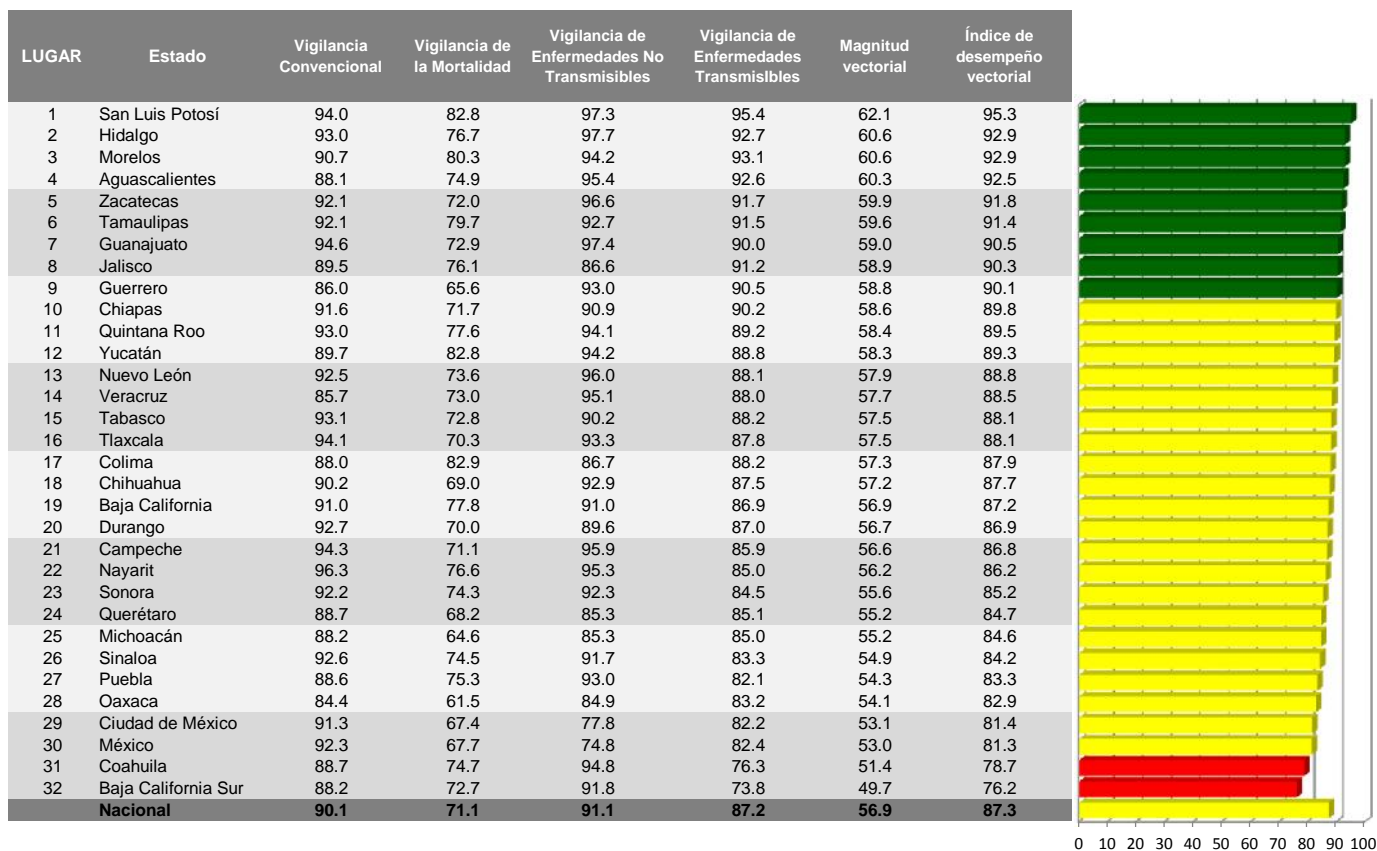

Categoría	Intervalo	Gradiente de evaluación
Sobresaliente	> 90.0	Verde
Satisfactorio	80.0-90.0	Amarillo
Mínimo	60.0-79.9	Rojo
Precario	< 60.0	Negro

Índice de desempeño vectorial

Índice de comparación entre

LUGAR	ESTADO	Cierre 2015	Cierre 2016
1	San Luis Potosí	89.0	95.3
2	Hidalgo	95.5	92.9
3	Morelos	91.2	92.9
4	Aguascalientes	88.9	92.5
5	Zacatecas	78.9	91.8
6	Tamaulipas	89.8	91.4
7	Guanajuato	84.0	90.5
8	Jalisco	87.5	90.3
9	Guerrero	86.8	90.1
10	Chiapas	86.8	89.8
11	Quintana Roo	88.0	89.5
12	Yucatán	88.3	89.3
13	Nuevo León	86.8	88.8
14	Veracruz	85.9	88.5
15	Tabasco	82.9	88.1
16	Tlaxcala	85.9	88.1
17	Colima	79.1	87.9
18	Chihuahua	84.6	87.7
19	Baja California	83.0	87.2
20	Durango	82.7	86.9
21	Campeche	82.8	86.8
22	Nayarit	82.0	86.2
23	Sonora	78.8	85.2
24	Querétaro	78.4	84.7
25	Michoacán	79.6	84.6
26	Sinaloa	84.4	84.2
27	Puebla	83.1	83.3
28	Oaxaca	81.4	82.9
29	Ciudad de México	78.8	81.4
30	México	77.2	81.3
31	Coahuila	80.3	78.7
32	Baja California Sur	77.6	76.2
	Nacional	82.9	87.3

Cierre 2015 y Cierre 2016

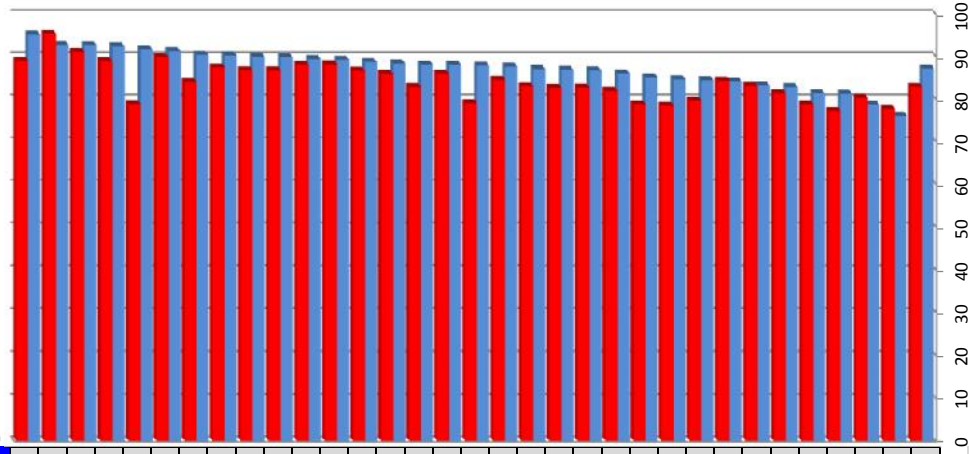

(%)

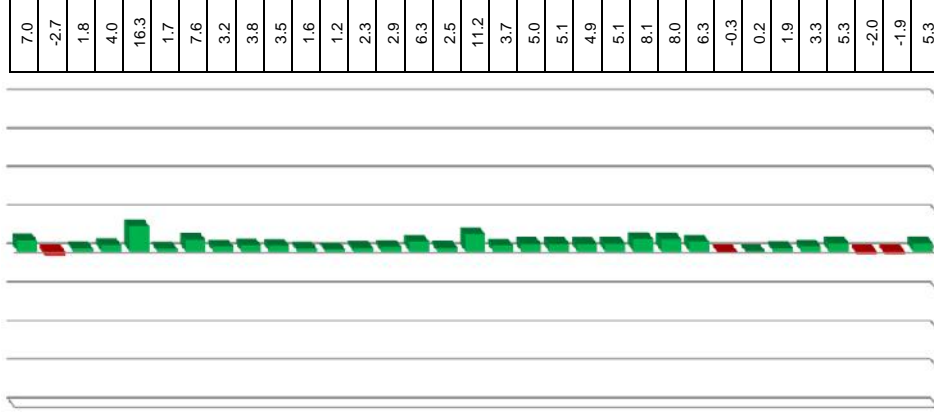

Vector diferencia entre Cierre 2015 y Cierre 2016

1	2	3	4	Magnitud
-3.5	2.4	-0.1	7.4	8.5
-0.8	-2.8	-1.8	-2.7	4.4
0.2	-4.0	-2.0	2.4	5.1
-11.1	-1.1	2.9	3.9	12.1
1.1	-2.2	5.5	14.6	15.8
2.6	-3.6	-2.5	2.2	5.6
-0.7	2.1	8.0	6.4	10.5
0.6	0.1	-8.6	4.5	9.7
-0.4	0.4	-2.7	4.3	5.1
1.9	3.5	0.8	3.4	5.3
2.4	3.1	-1.3	1.8	4.5
2.2	5.8	3.1	0.6	7.0
0.8	1.5	1.0	2.2	2.9
4.7	0.2	-2.3	3.3	6.2
3.5	-1.5	9.5	4.9	11.3
0.2	-2.9	-2.7	3.1	5.0
-1.9	0.0	16.7	8.3	18.7
-0.9	-2.0	-5.5	4.6	7.5
0.4	3.8	0.0	4.8	6.1
1.2	1.8	-4.5	5.6	7.5
2.0	-1.4	-1.0	5.0	5.7
-0.2	1.1	2.1	4.7	5.2
3.7	1.5	9.1	6.2	11.7
-2.3	9.1	1.2	7.0	11.8
-1.0	2.5	3.4	5.3	6.9
0.6	-0.6	-2.6	0.1	2.7
0.4	7.4	0.5	-0.1	7.5
-0.8	-5.3	-5.0	2.7	7.8
1.8	-0.7	-10.6	4.5	11.7
-0.7	0.1	-8.6	6.0	10.5
-0.2	-0.2	5.8	-2.8	6.5
-0.7	20.8	15.5	-4.6	26.4
0.5	0.9	1.0	5.0	5.2

- 1 Vigilancia Convencional
- 2 Vigilancia de la Mortalidad
- 3 Vigilancia de Enfermedades No Transmisibles
- 4 Vigilancia de Enfermedades Transmisibles



# Vigilancia Convencional

**Caminando a la Excelencia**

**Cierre 2016**

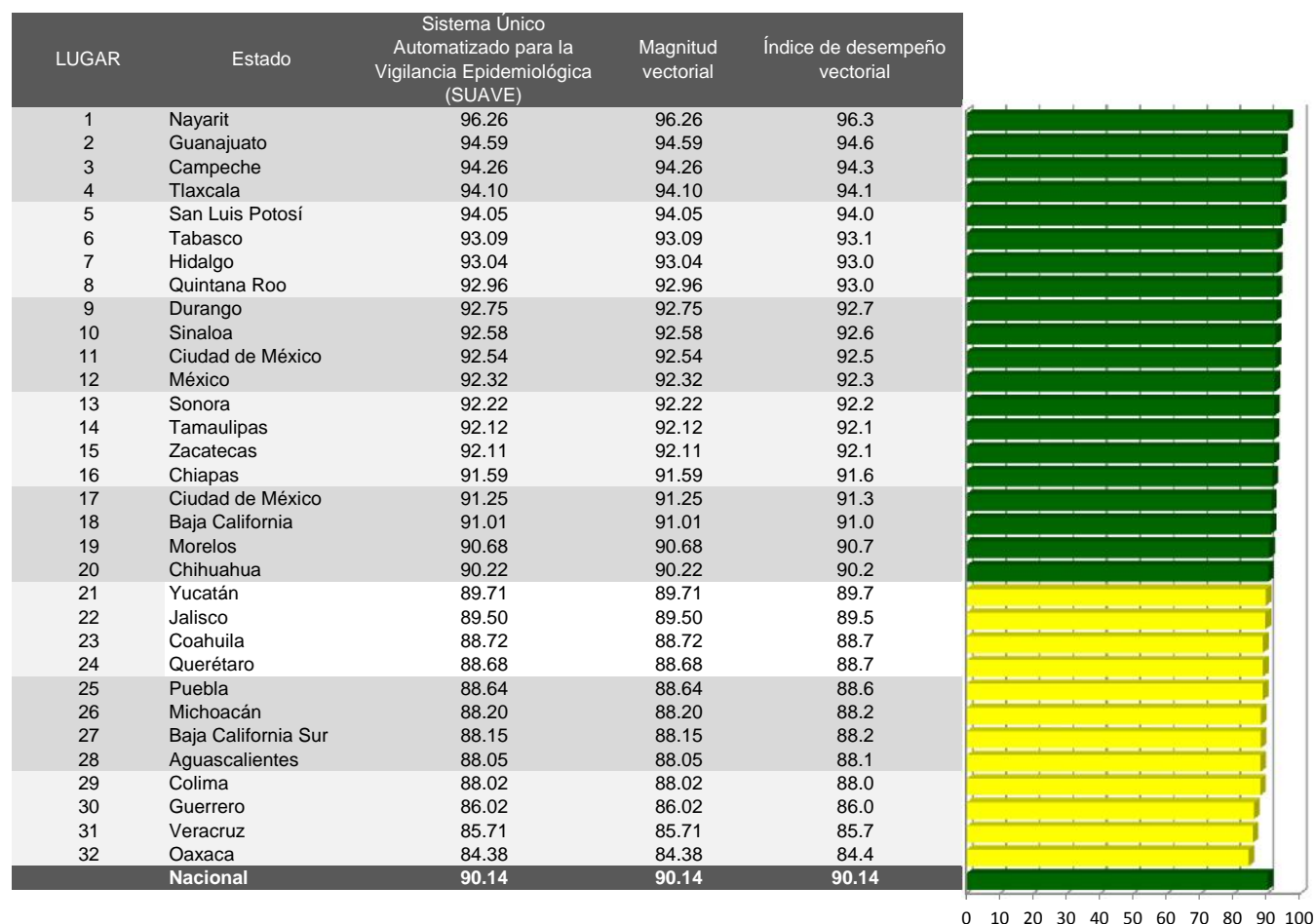

Categoría	Intervalo	Gradiente de Evaluación
Sobresaliente	> 90.0	Verde
Satisfactorio	80.0-90.0	Amarillo
Mínimo	60.0-79.9	Rojo
Precario	<60	Negro

# Sistema Único Automatizado para la Vigilancia Epidemiológica (SUAVE)

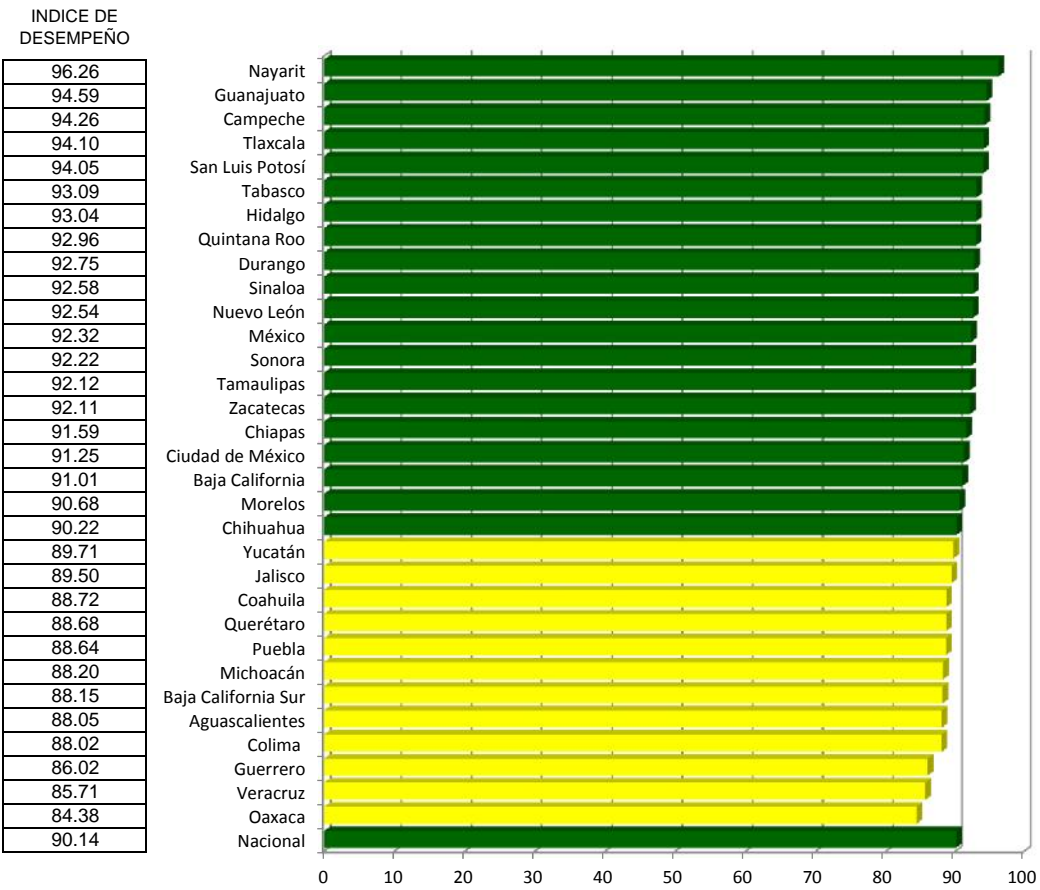

# Vigilancia Convencional

Índice de desempeño vectorial

Índice de comparación entre

LUGAR	ESTADO	Cierre 2015	Cierre 2016
1	Nayarit	95.9	96.3
2	Guanajuato	94.3	94.6
3	Campeche	94.4	94.3
4	Tlaxcala	93.8	94.1
5	San Luis Potosí	99.6	94.0
6	Tabasco	88.2	93.1
7	Hidalgo	94.8	93.0
8	Quintana Roo	94.4	93.0
9	Durango	89.8	92.7
10	Sinaloa	93.2	92.6
11	Nuevo León	94.2	92.5
12	México	91.0	92.3
13	Sonora	92.7	92.2
14	Tamaulipas	95.0	92.1
15	Zacatecas	95.4	92.1
16	Chiapas	92.1	91.6
17	Ciudad de México	92.6	91.3
18	Baja California	92.0	91.0
19	Morelos	95.1	90.7
20	Chihuahua	93.3	90.2
21	Yucatán	87.7	89.7
22	Jalisco	91.6	89.5
23	Coahuila	92.0	88.7
24	Querétaro	90.2	88.7
25	Puebla	90.4	88.6
26	Michoacán	88.8	88.2
27	Baja California Sur	88.0	88.2
28	Aguascalientes	91.1	88.1
29	Colima	89.8	88.0
30	Guerrero	86.8	86.0
31	Veracruz	86.4	85.7
32	Oaxaca	87.6	84.4
	Nacional	91.3	90.1

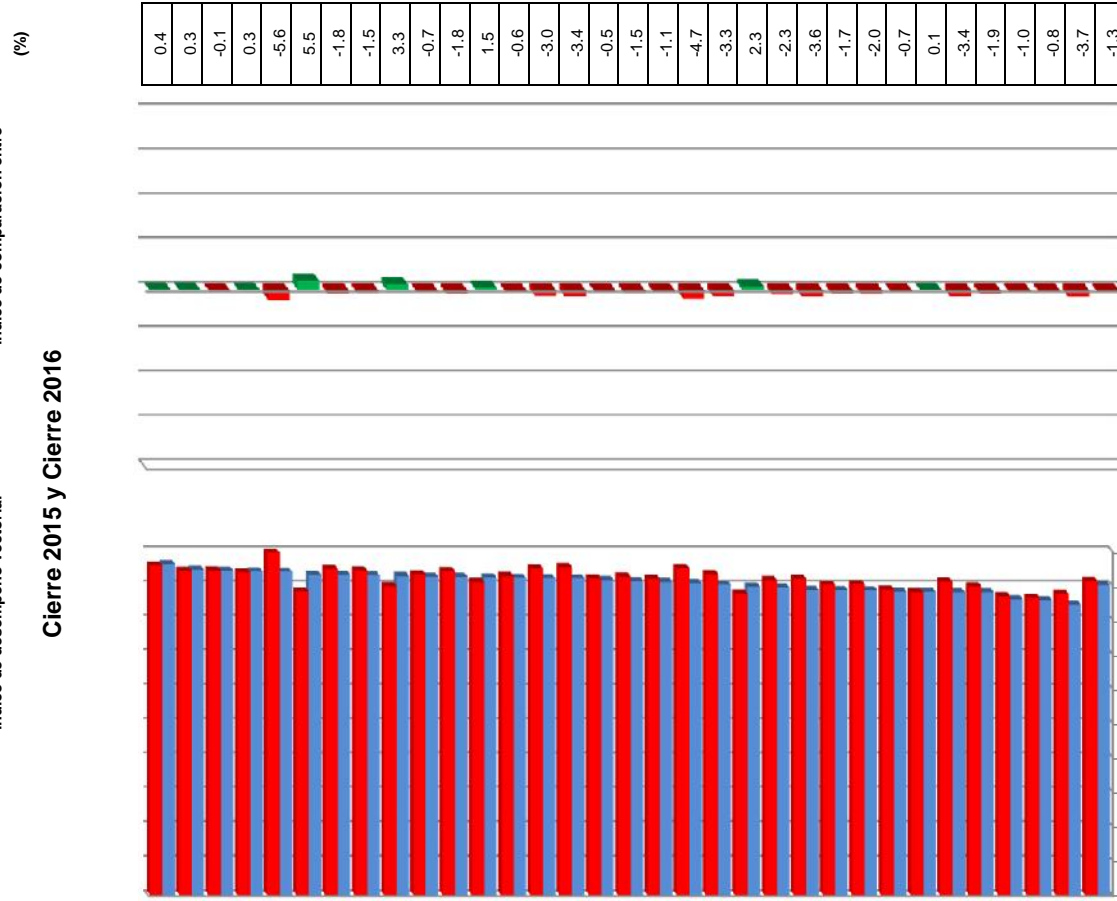

Cierre 2015 y Cierre 2016		Vector diferencia entre	
1	Magnitud	1	Magnitud
0.4	0.4	0.4	0.4
0.3	0.3	0.3	0.3
-0.1	0.1	-0.1	0.1
0.3	0.3	0.3	0.3
-5.6	5.6	-5.6	5.6
4.9	4.9	4.9	4.9
-1.7	1.7	-1.7	1.7
-1.4	1.4	-1.4	1.4
2.9	2.9	2.9	2.9
-0.7	0.7	-0.7	0.7
-1.7	1.7	-1.7	1.7
1.3	1.3	1.3	1.3
-0.5	0.5	-0.5	0.5
-2.9	2.9	-2.9	2.9
-3.3	3.3	-3.3	3.3
-0.5	0.5	-0.5	0.5
-1.4	1.4	-1.4	1.4
-1.0	1.0	-1.0	1.0
-4.4	4.4	-4.4	4.4
-3.0	3.0	-3.0	3.0
2.0	2.0	2.0	2.0
-2.1	2.1	-2.1	2.1
-3.3	3.3	-3.3	3.3
-1.5	1.5	-1.5	1.5
-1.8	1.8	-1.8	1.8
-0.6	0.6	-0.6	0.6
0.1	0.1	0.1	0.1
-3.1	3.1	-3.1	3.1
-1.7	1.7	-1.7	1.7
-0.8	0.8	-0.8	0.8
-0.7	0.7	-0.7	0.7
-3.2	3.2	-3.2	3.2
-1.2	1.2	-1.2	1.2

(%)

-100 -75 -50 -25 0 25 50 75 100

0 10 20 30 40 50 60 70 80 90 100

INDICADORES  
1 SUAVE

# SUA VE

## Caminando a la Excelencia

Cierre 2016

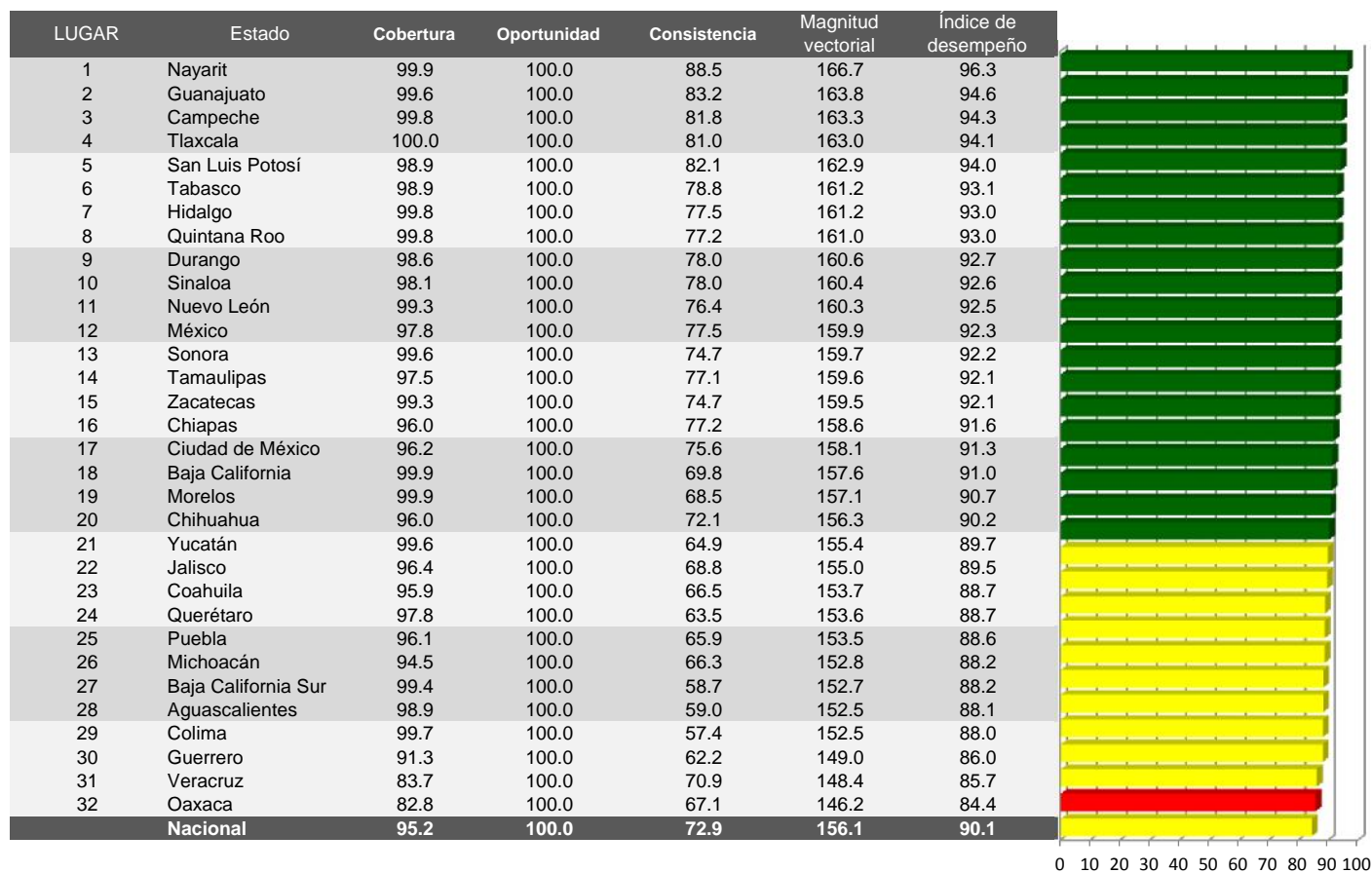

Categoría	Intervalo	Gradiente de Evaluación
Sobresaliente	> 90.0	Verde
Satisfactorio	80.0-90.0	Amarillo
Mínimo	60.0-79.9	Rojo
Precario	<60	Negro

# Cobertura

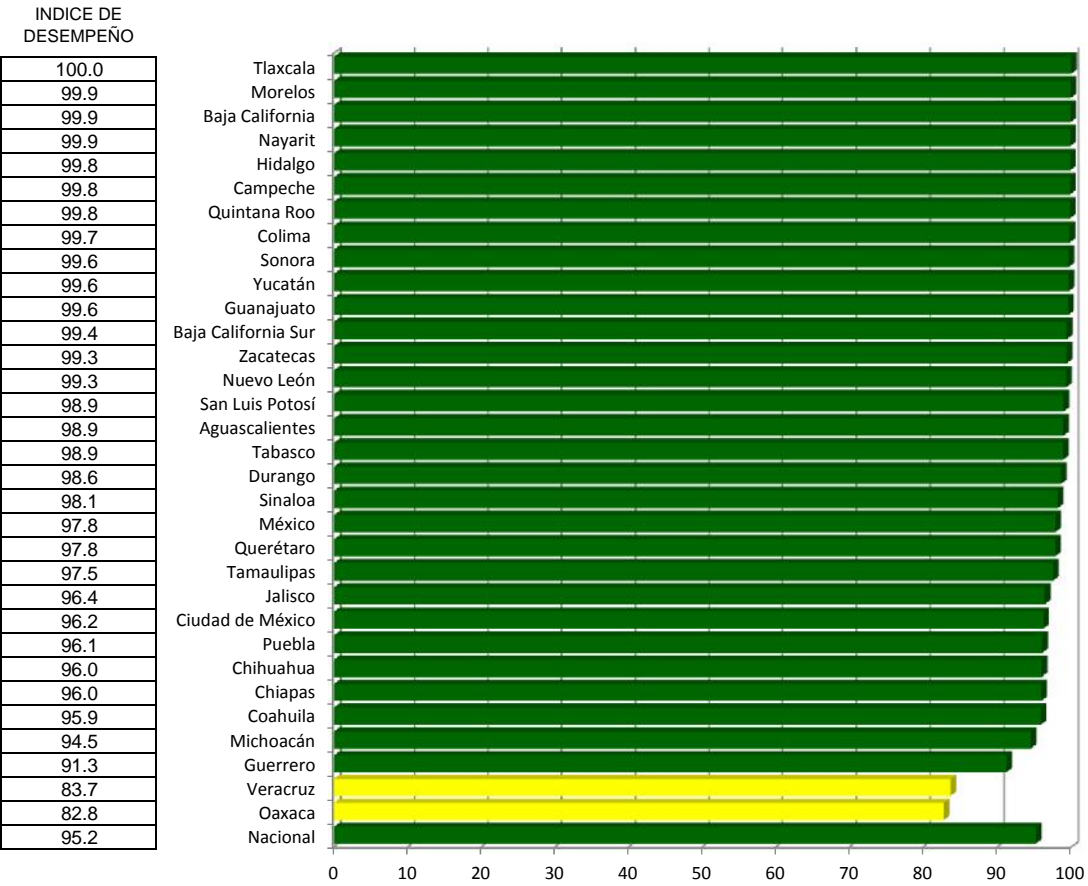

# Oportunidad

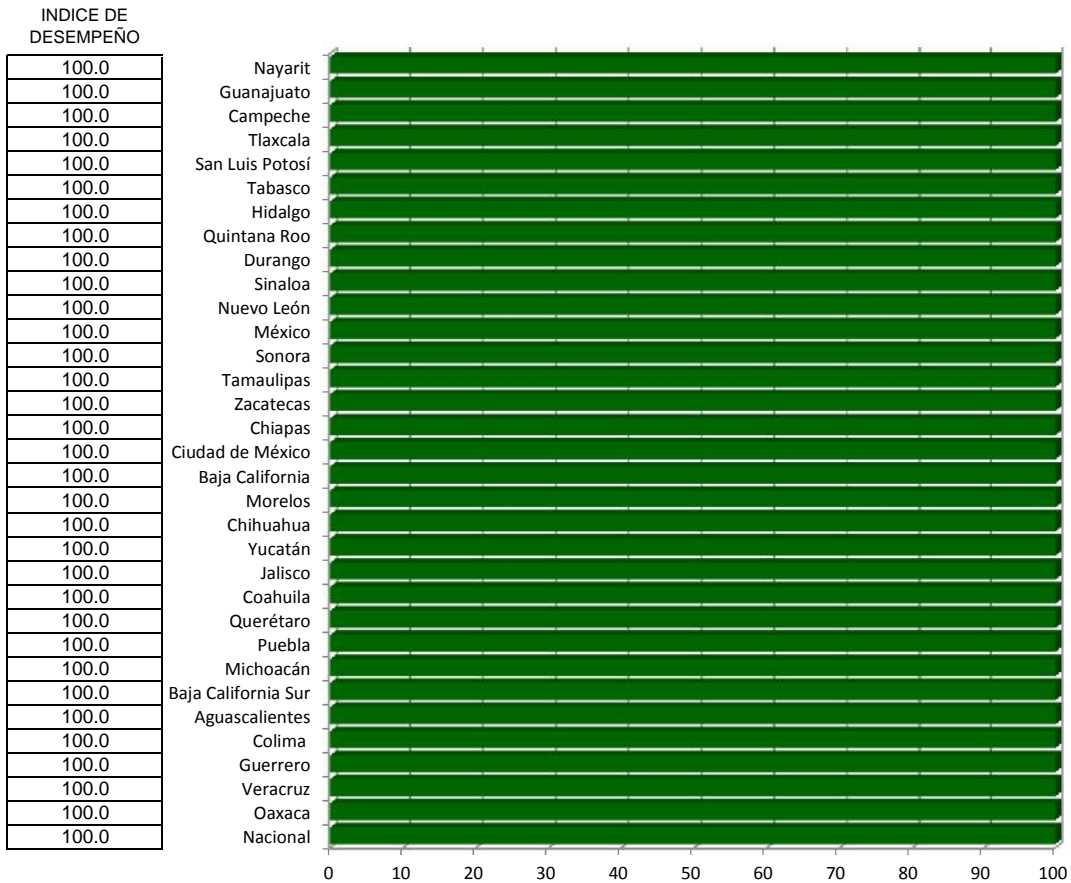

# Consistencia

INDICE DE DESEMPEÑO

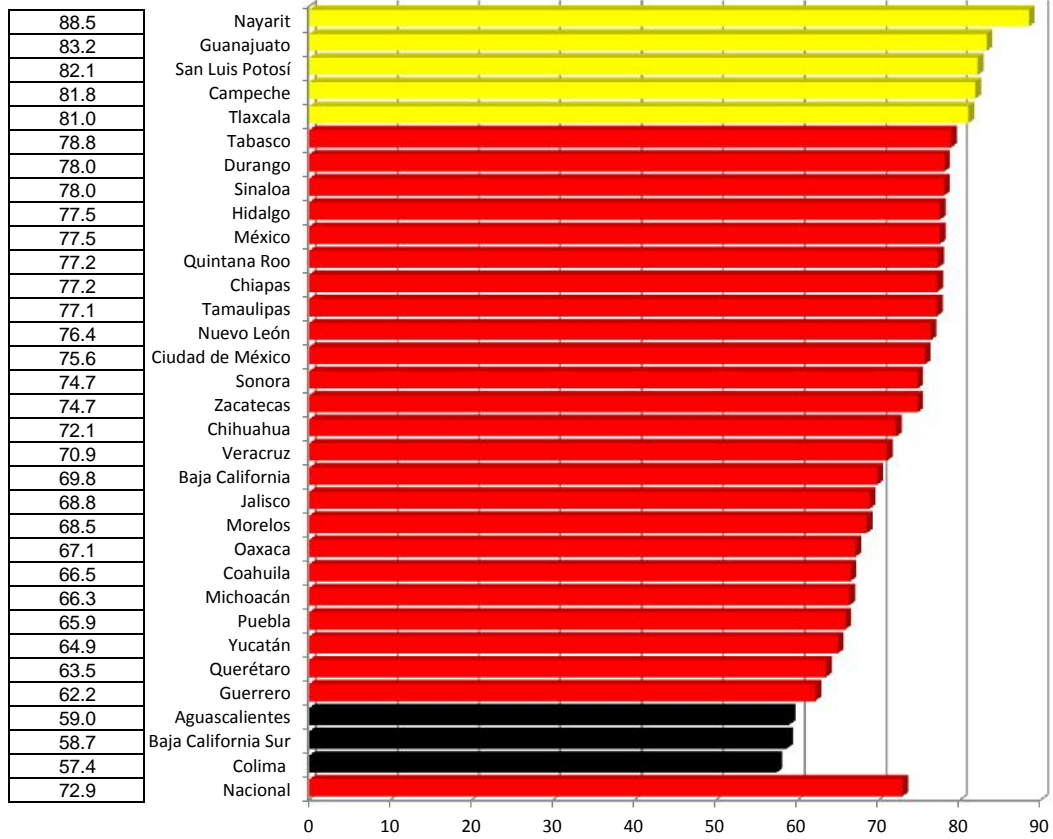

Índice de desempeño vectorial

LUGAR	ESTADO	Cierre 2015	Cierre 2016
1	Nayarit	96.5	96.3
2	Guajalajara	95.3	94.6
3	Campeche	92.2	94.3
4	Tlaxcala	93.9	94.1
5	San Luis Potosí	97.5	94.0
6	Tabasco	89.6	93.1
7	Hidalgo	93.8	93.0
8	Quintana Roo	90.5	93.0
9	Durango	91.6	92.7
10	Sinaloa	92.0	92.6
11	Nuevo León	91.7	92.5
12	México	93.0	92.3
13	Sonora	88.5	92.2
14	Tamaulipas	89.5	92.1
15	Zacatecas	91.1	92.1
16	Chiapas	89.7	91.6
17	Ciudad de México	89.5	91.3
18	Baja California	90.6	91.0
19	Morelos	90.5	90.7
20	Chihuahua	91.2	90.2
21	Yucatán	87.5	89.7
22	Jalisco	88.9	89.5
23	Coahuila	89.0	88.7
24	Querétaro	91.0	88.7
25	Puebla	88.3	88.6
26	Michoacán	89.2	88.2
27	Baja California Sur	88.9	88.2
28	Agascalientes	99.1	88.1
29	Colima	89.9	88.0
30	Guerrero	86.4	86.0
31	Veracruz	81.0	85.7
32	Oaxaca	85.2	84.4
	Nacional	89.6	90.1

Índice de comparación entre

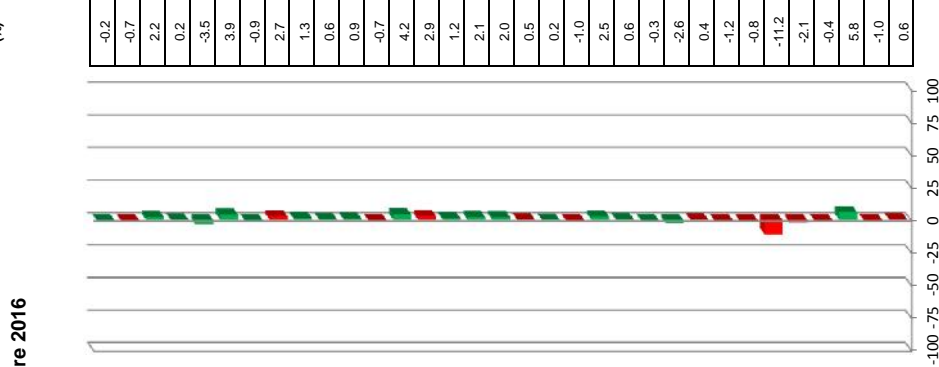

Lugar	Vector diferencia entre Cierre 2015 y Cierre 2016			Magnitud
	1	2	3	
1	0.2	0.0	-1.0	1.0
2	0.1	0.0	-2.5	2.5
3	-0.1	0.0	7.5	7.5
4	0.0	0.0	0.8	0.8
5	-1.1	0.0	-10.2	10.2
6	0.9	0.0	11.8	11.9
7	0.8	0.0	-3.8	3.9
8	0.0	0.0	9.3	9.3
9	0.8	0.0	3.3	3.4
10	0.1	0.0	1.9	1.9
11	0.2	0.0	2.7	2.8
12	0.3	0.0	-2.7	2.8
13	1.1	0.0	13.2	13.2
14	0.7	0.0	8.8	8.8
15	-0.3	0.0	4.4	4.4
16	0.1	0.0	7.0	7.0
17	2.8	0.0	3.0	4.1
18	0.0	0.0	1.6	1.6
19	-0.1	0.0	0.8	0.8
20	0.1	0.0	-3.5	3.5
21	0.3	0.0	9.1	9.1
22	3.2	0.0	-2.1	3.8
23	0.5	0.0	-1.6	1.7
24	-1.7	0.0	-6.9	7.1
25	0.7	0.0	0.5	0.9
26	8.7	0.0	-14.4	16.8
27	0.8	0.0	-4.4	4.5
28	-1.0	0.0	-38.5	38.5
29	0.2	0.0	-8.5	8.5
30	3.1	0.0	-5.8	6.5
31	4.2	0.0	12.8	13.5
32	-4.1	0.0	2.1	4.7
Nacional	1.2	0.0	0.4	1.3

INDICADORES  
 1 Cobertura  
 2 Oportunidad  
 3 Consistencia

# Vigilancia de la Mortalidad

Caminando a la Excelencia

Cierre 2016

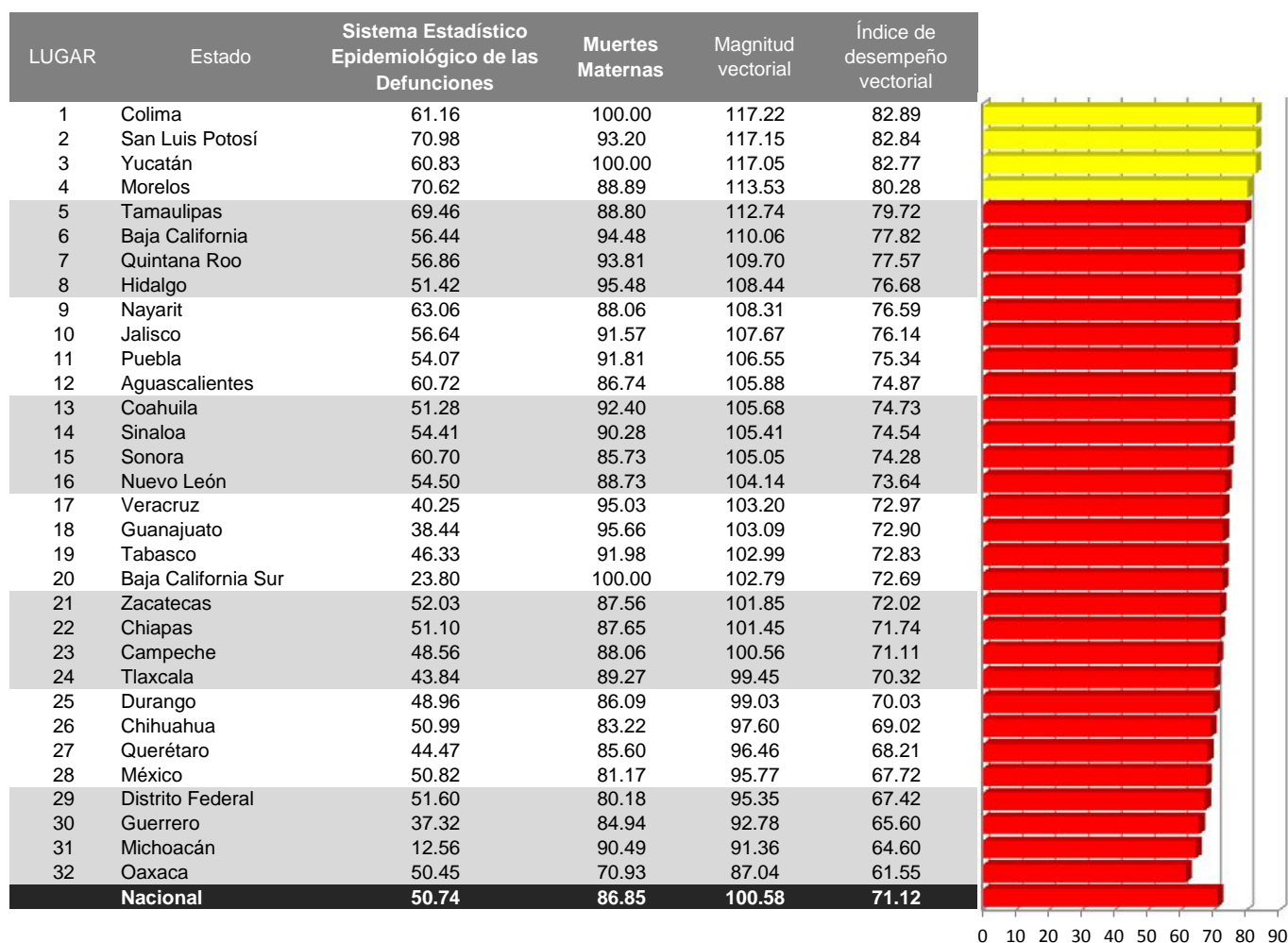

Categoría	Intervalo	Gradiente de evaluación
Sobresaliente	> 90.0	Verde
Satisfactorio	80.0-90.0	Amarillo
Mínimo	60.0-79.9	Rojo
Precario	< 60.0	Negro



# Vigilancia de la Mortalidad

Índice de desempeño vectorial entre

LUGAR	ESTADO	Cierre 2015	Cierre 2016
1	Colima	82.9	82.9
2	San Luis Potosí	80.5	82.8
3	Yucatán	76.9	82.8
4	Morelos	84.3	80.3
5	Tamaulipas	83.3	79.7
6	Baja California	74.1	77.8
7	Quintana Roo	74.5	77.6
8	Hidalgo	79.5	76.7
9	Nayarit	75.5	76.6
10	Jalisco	76.0	76.1
11	Puebla	67.9	75.3
12	Aguascalientes	76.0	74.9
13	Coahuila	74.9	74.7
14	Sinaloa	75.1	74.5
15	Sonora	72.7	74.3
16	Nuevo León	72.1	73.6
17	Veracruz	72.8	73.0
18	Guanajuato	70.8	72.9
19	Tabasco	74.3	72.8
20	Baja California Sur	51.9	72.7
21	Zacatecas	74.3	72.0
22	Chiapas	68.2	71.7
23	Campeche	72.5	71.1
24	Tlaxcala	73.2	70.3
25	Durango	68.2	70.0
26	Chihuahua	71.1	69.0
27	Querétaro	59.1	68.2
28	México	67.6	67.7
29	Distrito Federal	68.1	67.4
30	Guerrero	65.2	65.6
31	Michoacán	62.1	64.6
32	Oaxaca	66.8	61.5
	Nacional	70.3	71.1

(%)

Cierre 2015 y Cierre 2016

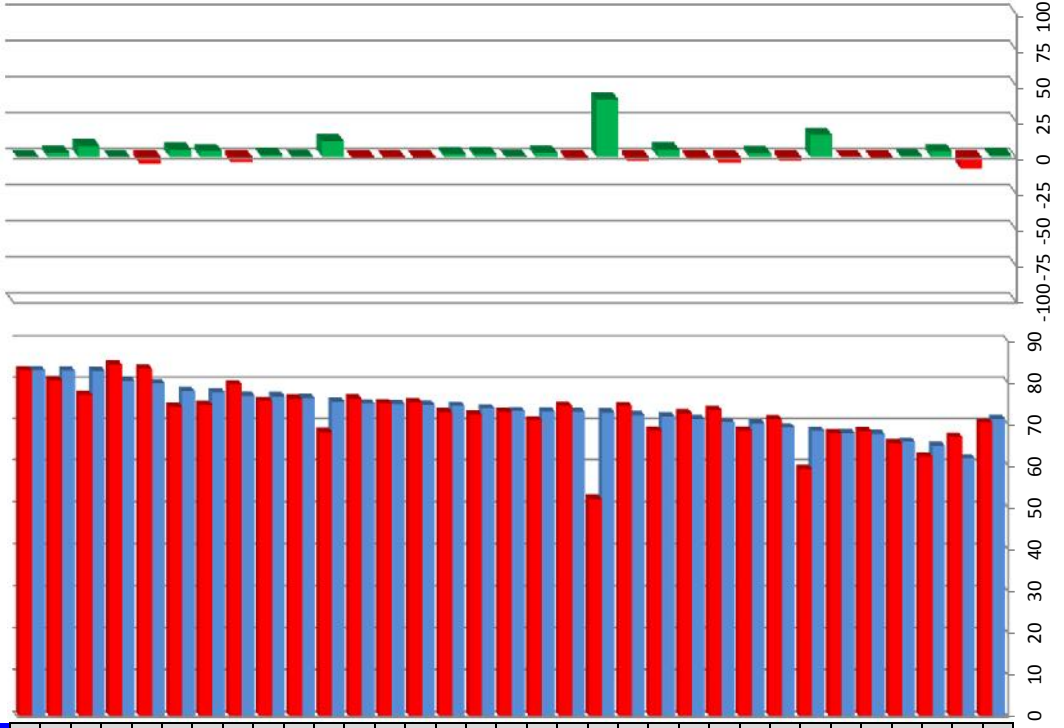

SEED	Vector diferencia entre	
	Muertes Maternas	Magnitud
0.0	0.0	0.0
0.0	NA	NA
0.0	9.8	9.8
0.0	NA	NA
0.0	-6.3	6.3
0.0	6.2	6.2
0.0	5.1	5.1
0.0	-4.5	4.5
0.0	1.9	1.9
0.0	0.2	0.2
0.0	12.4	12.4
0.0	-2.0	2.0
0.0	-0.3	0.3
0.0	-0.9	0.9
0.0	2.7	2.7
0.0	2.5	2.5
0.0	0.3	0.3
0.0	3.2	3.2
0.0	-2.3	2.3
0.0	30.6	30.6
0.0	-3.7	3.7
0.0	5.8	5.8
0.0	NA	NA
0.0	-4.5	4.5
0.0	2.9	2.9
0.0	-3.4	3.4
0.0	14.9	14.9
0.0	NA	NA
0.0	-1.2	1.2
NA	0.6	0.6
0.0	3.6	3.6
0.0	NA	NA
0.0	1.4	1.4

# Sistema Estadístico Epidemiológico de las Defunciones

## Caminando a la Excelencia

Cierre 2016

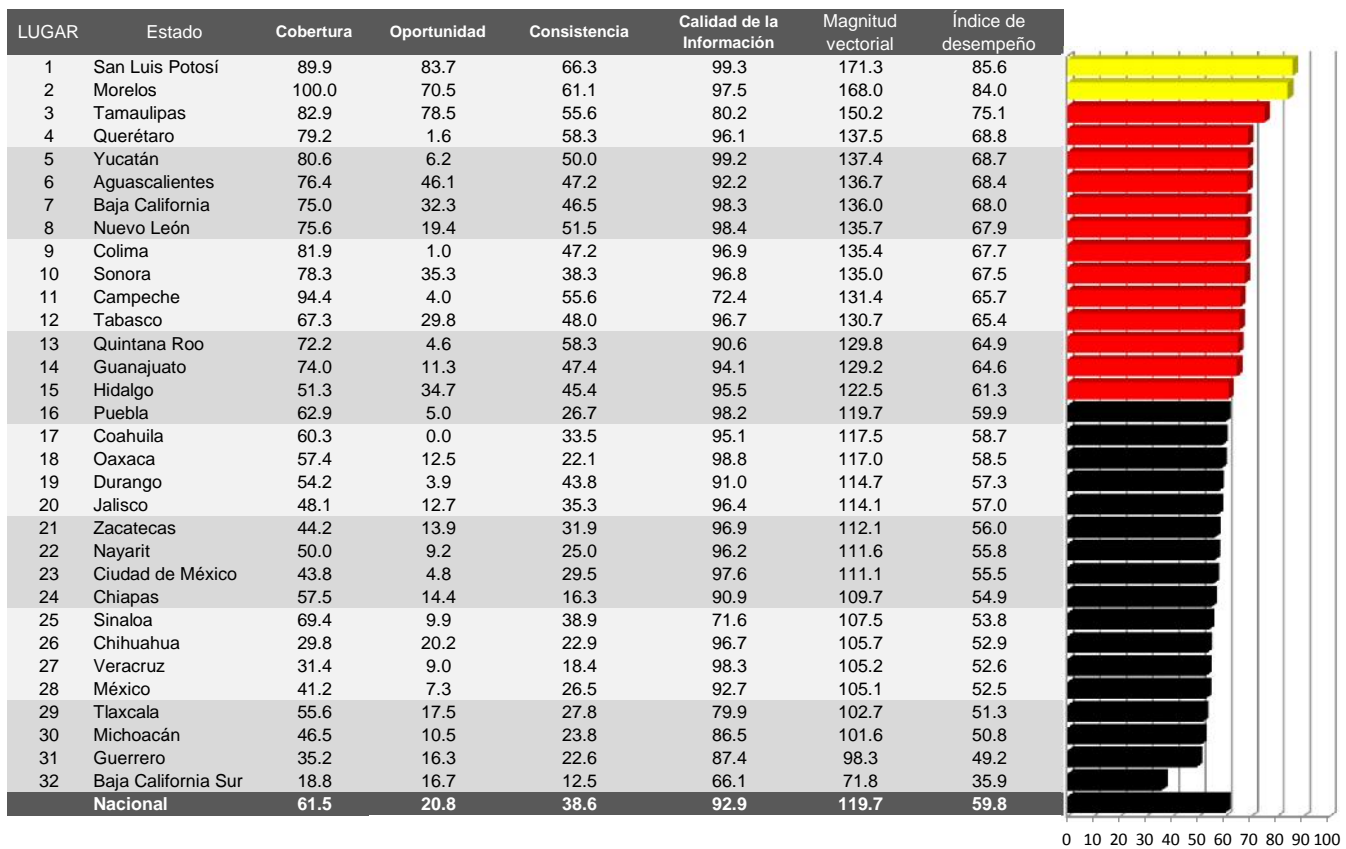

Categoría	Intervalo	Gradiente de evaluación
Sobresaliente	> 90.0	Verde
Satisfactorio	80.0-90.0	Amarillo
Mínimo	60.0-79.9	Rojo
Precario	< 60.0	Negro

# Cobertura

INDICE DE DESEMPEÑO

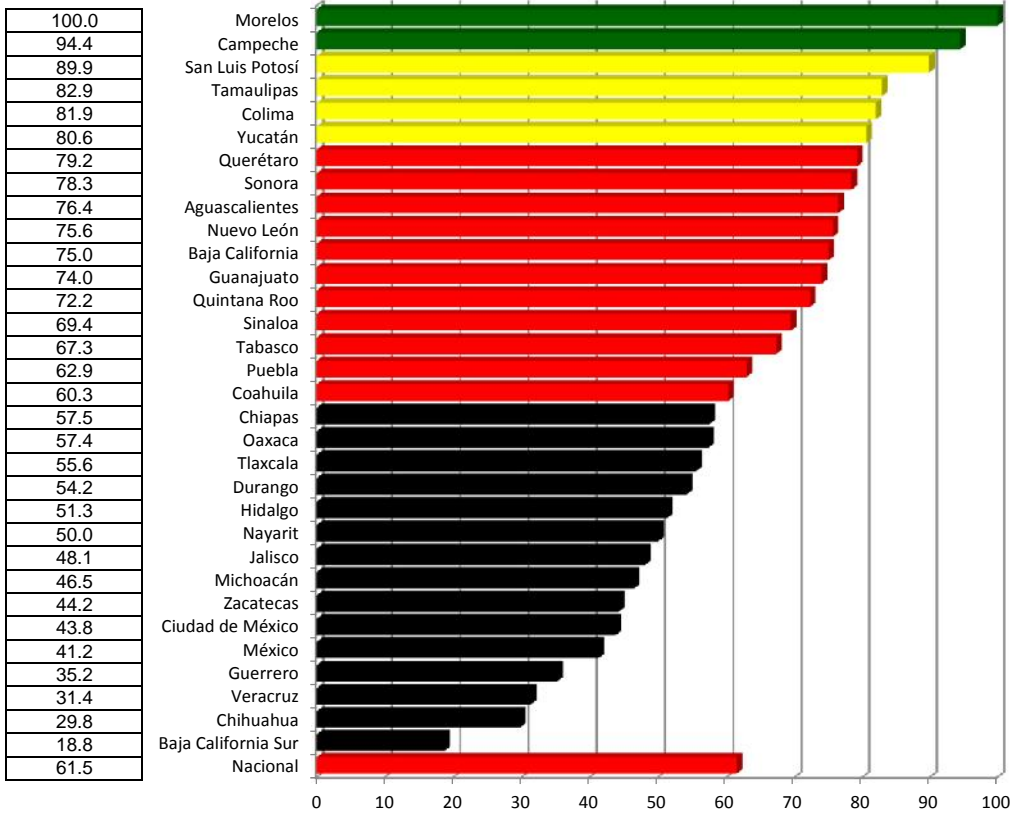

# Oportunidad

INDICE DE DESEMPEÑO

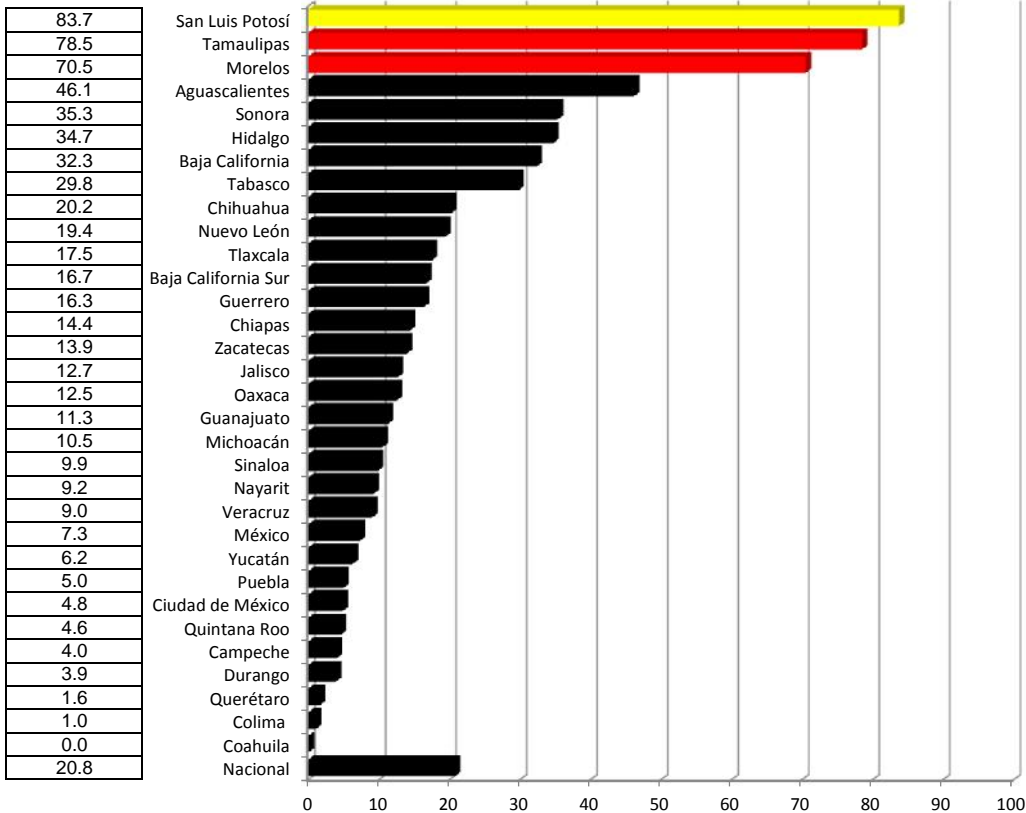

# Consistencia

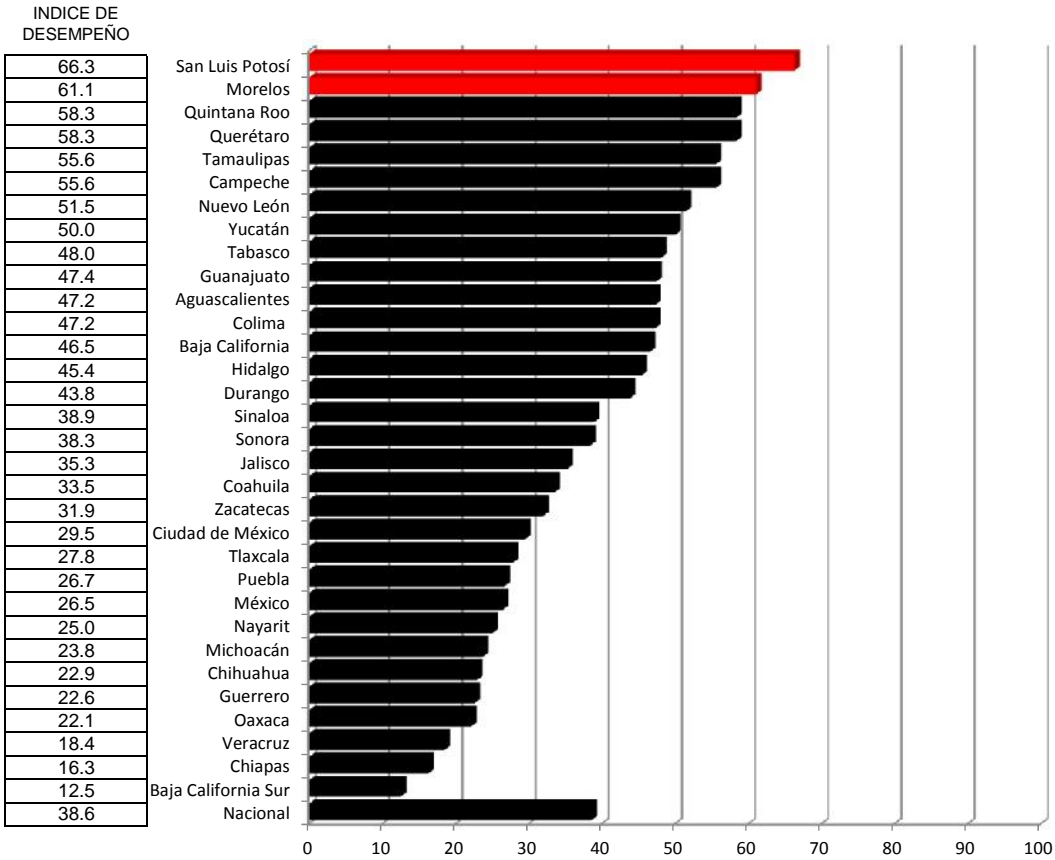

# Calidad de la Información

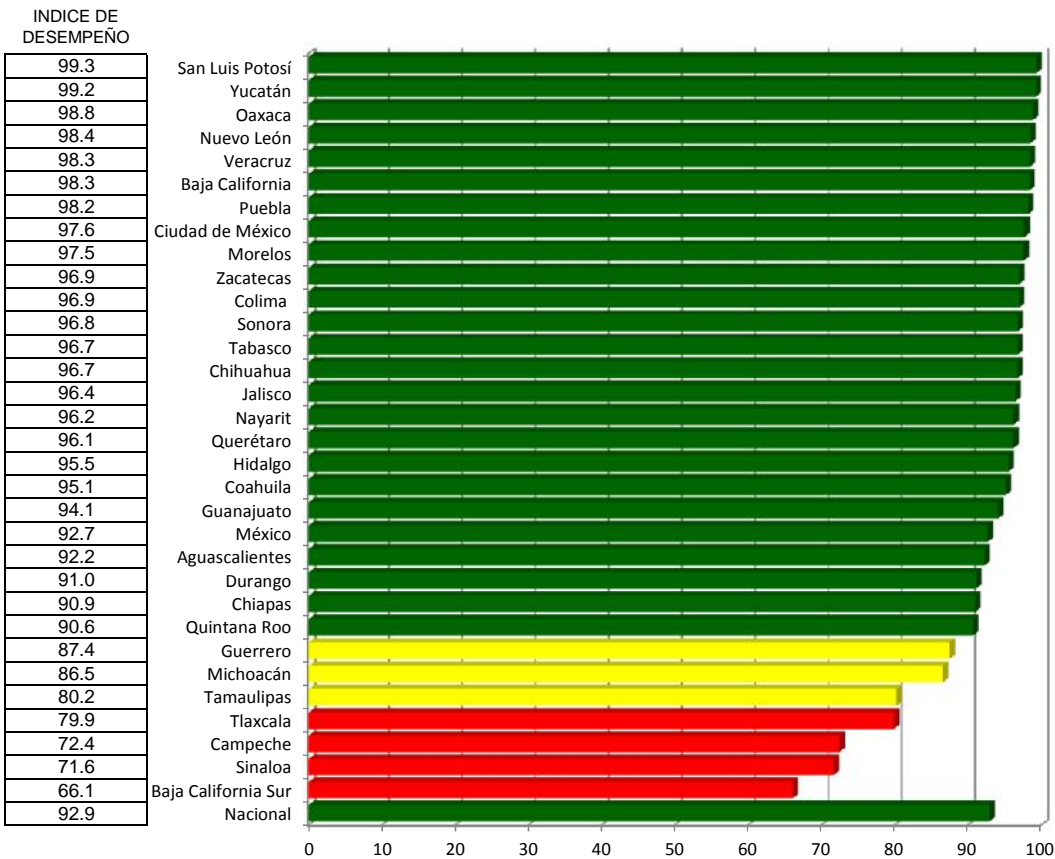

# Sistema Estadístico Epidemiológico de las Defunciones

Índice de desempeño vectorial

LUGAR	ESTADO	Cierre 2015	Cierre 2016
1	San Luis Potosí	71.0	85.6
2	Morelos	70.6	84.0
3	Tamaulipas	69.5	75.1
4	Querétaro	44.5	68.8
5	Yucatán	60.8	68.7
6	Aguascalientes	60.7	68.4
7	Baja California	56.4	68.0
8	Nuevo León	54.5	67.9
9	Colima	61.2	67.7
10	Sonora	60.7	67.5
11	Campeche	48.6	65.7
12	Tabasco	46.3	65.4
13	Quintana Roo	56.9	64.9
14	Guanajuato	38.4	64.6
15	Hidalgo	51.4	61.3
16	Puebla	54.1	59.9
17	Coahuila	51.3	58.7
18	Oaxaca	50.4	58.5
19	Durango	49.0	57.3
20	Jalisco	56.6	57.0
21	Zacatecas	52.0	56.0
22	Nayarit	63.1	55.8
23	Ciudad de México	51.6	55.5
24	Chiapas	51.1	54.9
25	Sinaloa	54.4	53.8
26	Chihuahua	51.0	52.9
27	Veracruz	40.2	52.6
28	México	50.8	52.5
29	Tlaxcala	43.8	51.3
30	Michoacán	12.6	50.8
31	Guerrero	37.3	49.2
32	Baja California Sur	23.8	35.9
	Nacional	50.7	59.8

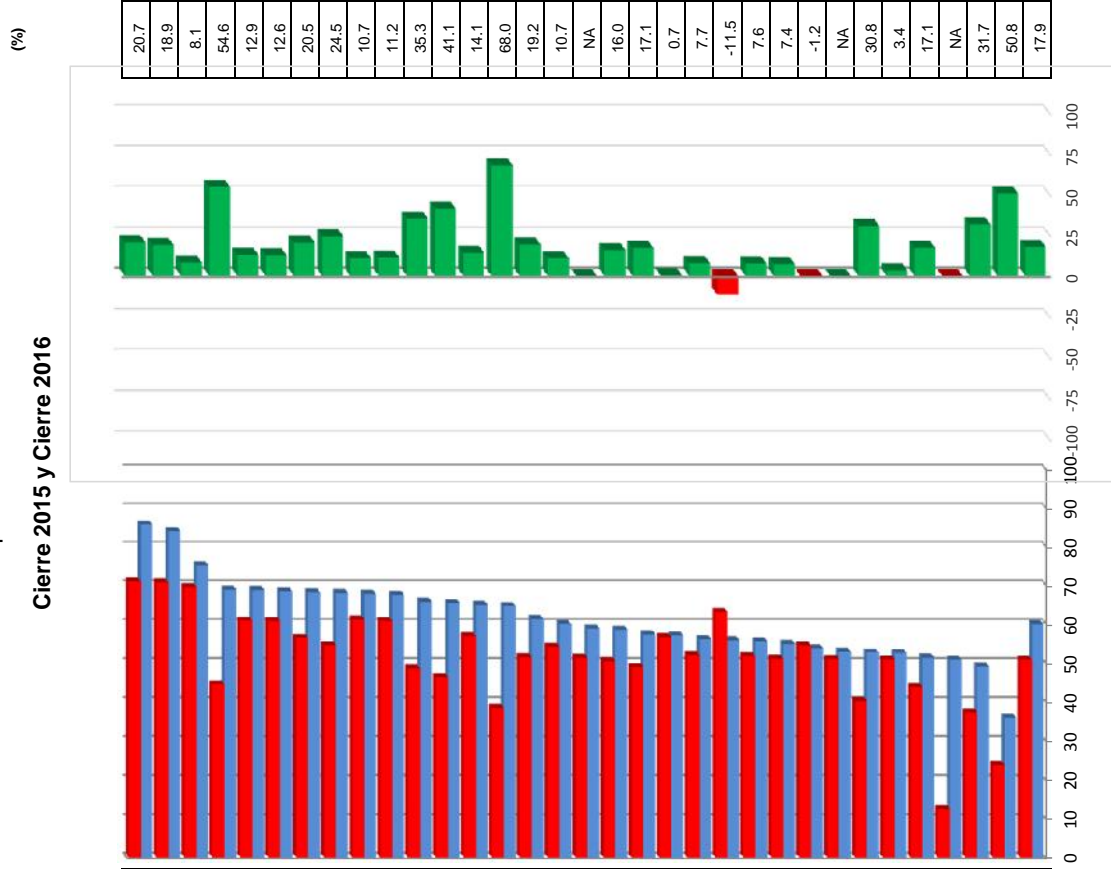

Cierre 2015 y Cierre 2016 (%)

1	Vector diferencia entre Cierre 2015 y Cierre 2016				Magnitud
	2	3	4	4	
-3.5	-16.3	31.8	-8.5	-8.5	36.9
5.6	-28.8	25.0	-3.9	-3.9	38.8
11.0	-34.5	20.4	3.1	3.1	41.7
22.9	0.7	45.8	30.6	30.6	59.7
11.1	-4.9	27.8	1.9	1.9	30.4
15.3	-0.5	23.6	1.2	1.2	28.2
20.8	19.3	15.3	5.2	5.2	32.7
22.5	-5.0	33.8	3.7	3.7	41.0
12.5	-2.8	19.4	-1.6	-1.6	23.3
5.0	-2.5	18.3	-22.2	-22.2	29.3
69.4	4.0	44.4	-20.8	-20.8	85.1
35.4	25.3	41.7	10.6	10.6	61.2
16.7	-26.9	33.3	4.4	4.4	46.2
38.5	8.8	33.9	24.2	24.2	57.4
10.4	2.5	32.8	-5.0	-5.0	34.8
10.4	7.1	12.5	5.5	5.5	18.6
25.9	-0.4	30.4	-24.2	-24.2	46.6
24.0	19.1	16.5	3.4	3.4	35.0
16.7	3.9	29.2	8.4	8.4	34.8
-8.7	28.2	17.9	-0.8	-0.8	34.6
9.7	4.2	17.7	2.1	2.1	20.7
-22.2	62.8	-11.1	1.0	1.0	67.5
2.1	NA	NA	NA	NA	NA
5.8	10.6	0.4	NA	NA	NA
18.1	76.9	18.1	5.9	5.9	81.2
-4.3	-1.0	10.0	-2.0	-2.0	11.1
-1.2	16.9	5.6	7.4	7.4	19.3
-10.5	11.9	9.8	10.5	10.5	21.5
11.1	78.5	8.3	7.2	7.2	80.0
35.0	7.3	18.5	70.9	70.9	81.6
NA	NA	NA	NA	NA	NA
31.7	NA	NA	NA	NA	NA
2.1	16.7	12.5	21.5	21.5	30.0
11.0	2.9	21.0	7.3	7.3	25.0

INDICADORES

- 1 Cobertura
- 2 Oportunidad
- 3 Consistencia
- 4 Calidad de la Información

# Muertes Maternas

## Caminando a la Excelencia

Cierre 2016

LUGAR	Estado	Cobertura	Oportunidad	Documentación	Magnitud vectorial	Índice de desempeño	
1	Baja California Sur	100.00	100.00	100.00	173.21	100.00	
2	Colima	100.00	100.00	100.00	173.21	100.00	
3	Yucatán	100.00	100.00	100.00	173.21	100.00	
4	Guanajuato	97.14	92.31	97.44	165.68	95.66	
5	Hidalgo	100.00	85.71	100.00	165.37	95.48	
6	Veracruz	100.00	84.21	100.00	164.59	95.03	
7	Baja California	100.00	82.35	100.00	163.65	94.48	
8	Quintana Roo	100.00	80.00	100.00	162.48	93.81	
9	San Luis Potosí	93.33	85.71	100.00	161.43	93.20	
10	Coahuila	93.75	82.61	100.00	160.04	92.40	
11	Tabasco	95.65	78.95	100.00	159.32	91.98	
12	Puebla	97.37	81.82	95.45	159.02	91.81	
13	Jalisco	97.62	75.00	100.00	158.60	91.57	
14	Michoacán	93.75	76.00	100.00	156.73	90.49	
15	Sinaloa	91.67	77.78	100.00	156.37	90.28	
16	Tlaxcala	100.00	62.50	100.00	154.62	89.27	
17	Morelos	88.89	88.89	88.89	153.96	88.89	
18	Tamaulipas	100.00	68.42	94.74	153.81	88.80	
19	Nuevo León	93.33	73.68	97.37	153.69	88.73	
20	Campeche	100.00	57.14	100.00	152.53	88.06	
21	Nayarit	100.00	57.14	100.00	152.53	88.06	
22	Chiapas	89.04	76.36	96.36	151.81	87.65	
23	Zacatecas	100.00	70.00	90.00	151.66	87.56	
24	Aguascalientes	83.33	75.00	100.00	150.23	86.74	
25	Durango	83.33	72.73	100.00	149.11	86.09	
26	Sonora	100.00	55.00	95.00	148.49	85.73	
27	Querétaro	100.00	72.73	81.82	148.27	85.60	
28	Guerrero	100.00	66.67	84.85	147.12	84.94	
29	Chihuahua	93.33	45.45	100.00	144.14	83.22	
30	México	96.43	57.78	84.44	140.60	81.17	
31	Ciudad de México	96.20	23.38	97.40	138.88	80.18	
32	Oaxaca	91.67	59.38	56.25	122.85	70.93	
	<b>Nacional</b>	<b>95.63</b>	<b>68.26</b>	<b>93.94</b>	<b>150.43</b>	<b>86.85</b>	

0 10 20 30 40 50 60 70 80 90 100

Categoría	Intervalo	Gradiente de evaluación
Sobresaliente	> 90.0	Verde
Satisfactorio	80.0-90.0	Amarillo
Mínimo	60.0-79.9	Rojo
Precario	< 60.0	Negro

# Cobertura

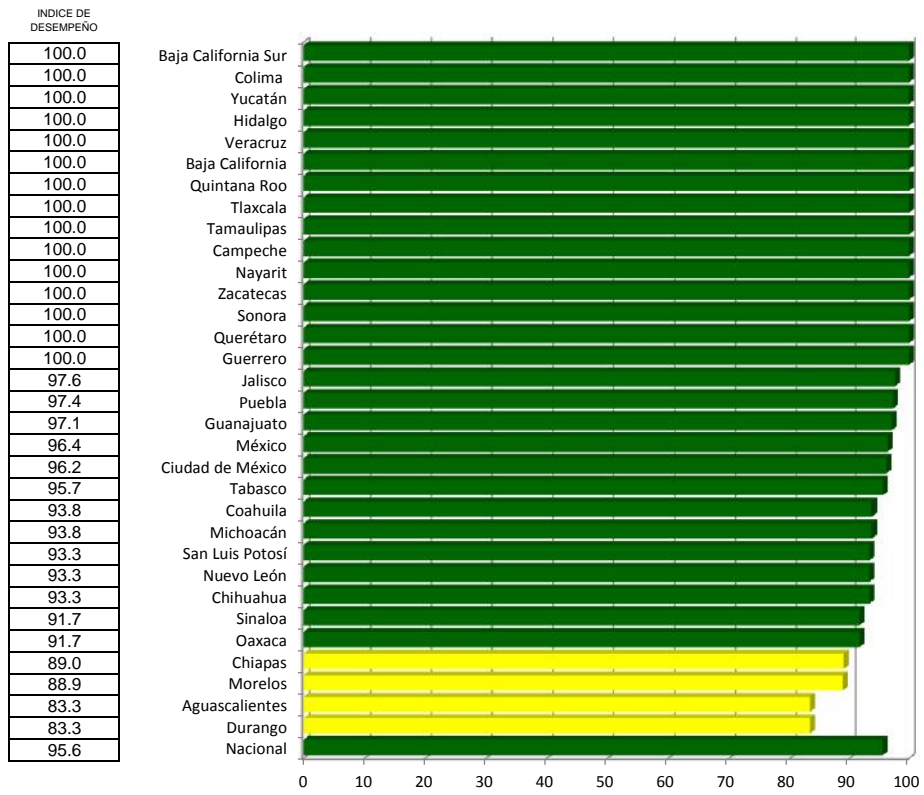

# Oportunidad

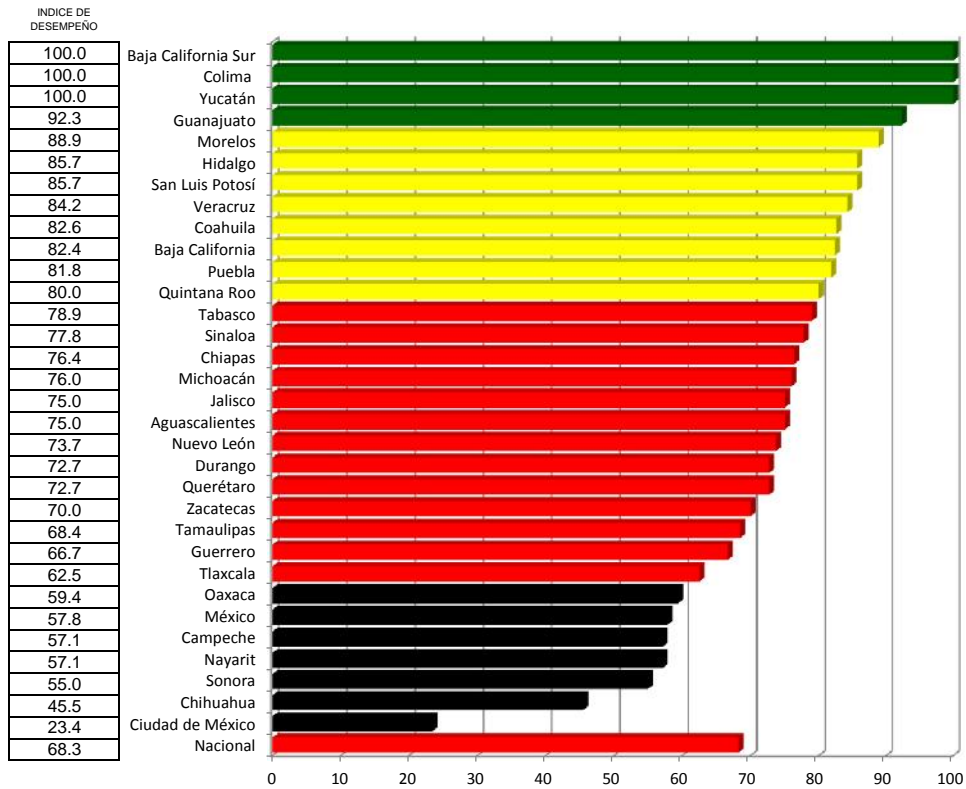

# Documentación

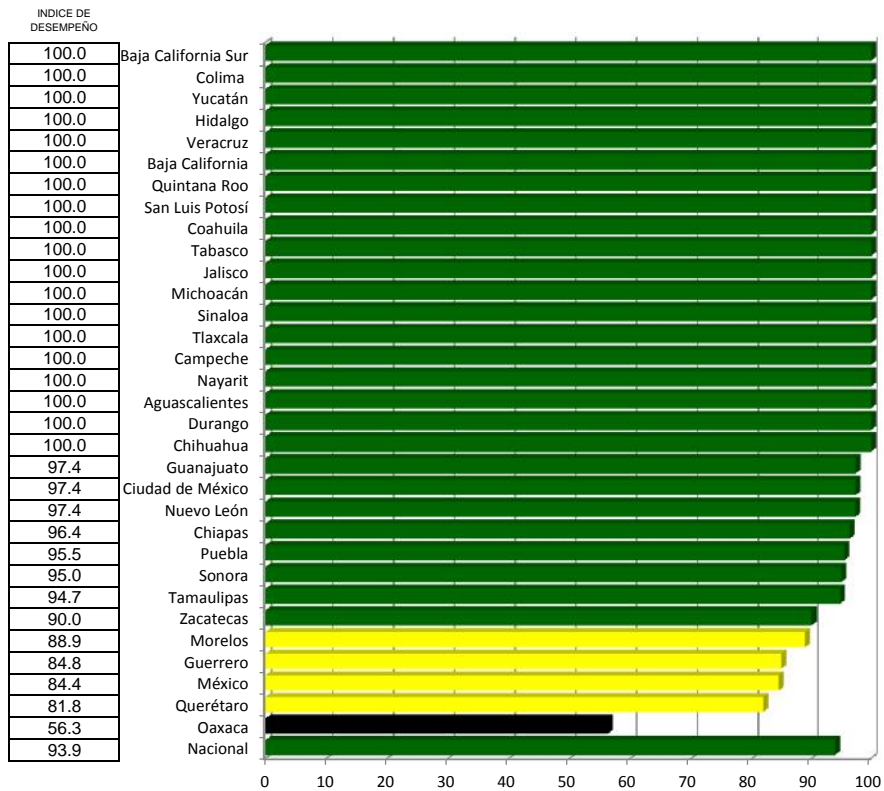



# SISTEMA DE NOTIFICACIÓN INMEDIATA DE MUERTES MATERNAS

Índice de desempeño vectorial

Índice de comparación entre

LUGAR	ESTADO	Cierre 2015	Cierre 2016
1	Baja California Sur	S/D	100.00
2	Colima	S/D	100.00
3	Yucatán	100.00	100.00
4	Guanajuato	100.00	95.66
5	Hidalgo	87.50	95.48
6	Veracruz	86.90	95.03
7	Baja California	74.54	94.48
8	Quintana Roo	70.71	93.81
9	San Luis Potosí	100.00	93.20
10	Coahuila	90.55	92.40
11	Tabasco	83.39	91.98
12	Puebla	86.90	91.81
13	Jalisco	80.62	91.57
14	Michoacán	76.03	90.49
15	Sinaloa	100.00	90.28
16	Tlaxcala	S/D	89.27
17	Morelos	100.00	88.89
18	Tamaulipas	100.00	88.80
19	Nuevo León	84.98	88.73
20	Campeche	100.00	88.06
21	Nayarit	79.06	88.06
22	Chiapas	79.06	87.65
23	Zacatecas	100.00	87.56
24	Aguascalientes	50.00	86.74
25	Durango	79.06	86.09
26	Sonora	52.70	85.73
27	Querétaro	100.00	85.60
28	Guerrero	73.29	84.94
29	Chihuahua	81.44	83.22
30	México	78.46	81.17
31	Ciudad de México	61.87	80.18
32	Oaxaca	67.59	70.93
	Nacional	78.33	86.85

Cierre 2015 y Cierre 2016

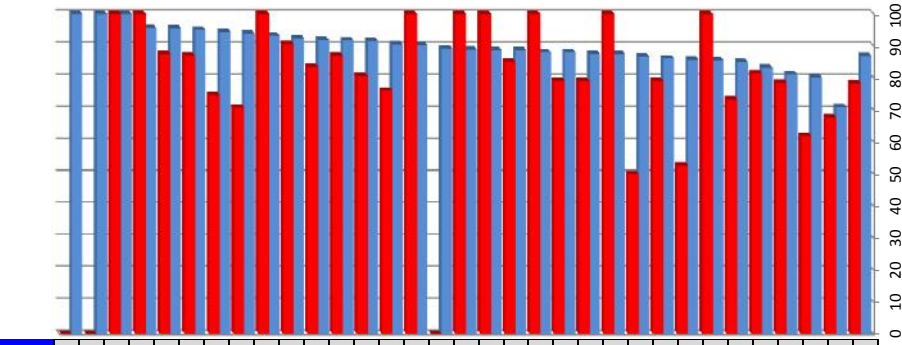

(%)

NA	NA	NA	NA
22.5	22.5	25.0	6.3
NA	NA	NA	NA
33.6	0.0	-14.3	0.0
33.9	0.0	0.9	0.0
55.3	0.0	15.7	5.6
62.5	0.0	20.0	0.0
14.1	-6.7	14.3	7.1
25.0	2.8	-4.1	0.0
35.1	-4.3	-2.9	0.0
29.4	-2.6	12.6	31.4
39.1	-2.4	0.6	2.6
45.8	-4.0	1.8	12.9
10.6	-8.3	-13.1	18.2
NA	0.0	-17.5	0.0
8.9	-11.1	1.4	-11.1
8.8	0.0	-16.2	-5.3
27.9	-0.4	3.3	4.8
7.9	0.0	-9.5	0.0
36.4	16.7	-26.2	8.3
35.8	-9.7	26.4	7.7
7.2	0.0	-11.8	-0.9
NA	-16.7	15.0	0.0
33.4	-16.7	9.1	18.2
99.2	5.6	-13.4	10.8
4.8	0.0	22.7	31.8
41.9	2.3	12.1	-9.1
25.2	-6.7	-4.5	0.0
26.7	-3.6	12.2	-2.9
NA	-3.8	NA	NA
NA	-0.4	NA	NA
35.8	-3.1	5.7	3.2

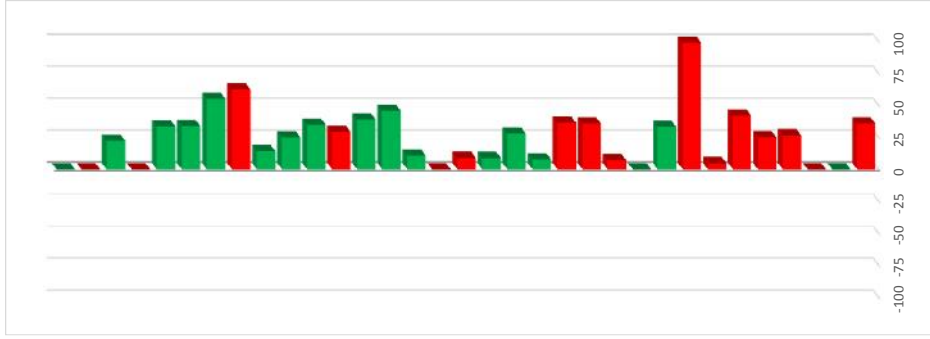

Vector diferencia entre

1	Cierre 2015 y Cierre 2016			Magnitud
	2	3		
0.0	33.3	100.0	105.4	
0.0	0.0	0.0	0.0	
0.0	25.0	6.3	25.8	
-2.9	NA	NA	NA	
0.0	-14.3	0.0	14.3	
0.0	0.9	0.0	0.9	
0.0	15.7	5.6	16.6	
0.0	20.0	0.0	20.0	
-6.7	14.3	7.1	16.0	
2.8	-4.1	0.0	4.1	
-4.3	-2.9	0.0	2.9	
-2.6	12.6	31.4	33.8	
-2.4	0.6	2.6	2.6	
-4.0	1.8	12.9	13.0	
-8.3	-13.1	18.2	22.4	
0.0	-17.5	0.0	17.5	
-11.1	1.4	-11.1	11.2	
0.0	-16.2	-5.3	17.0	
-0.4	3.3	4.8	5.8	
0.0	-9.5	0.0	9.5	
16.7	-26.2	8.3	27.5	
-9.7	26.4	7.7	27.5	
0.0	-11.8	-0.9	11.9	
-16.7	15.0	0.0	15.0	
-16.7	9.1	18.2	20.3	
5.6	-13.4	10.8	17.2	
0.0	22.7	31.8	39.1	
2.3	12.1	-9.1	15.2	
-6.7	-4.5	0.0	4.5	
-3.6	12.2	-2.9	12.5	
-3.8	NA	NA	NA	
-0.4	NA	NA	NA	
-3.1	5.7	3.2	6.6	

INDICADORES

1 COBERTURA

2 OPORTUNIDAD

3 DOCUMENTACIÓN

# Vigilancia de Enfermedades No Transmisibles

## Caminando a la Excelencia

Cierre 2016

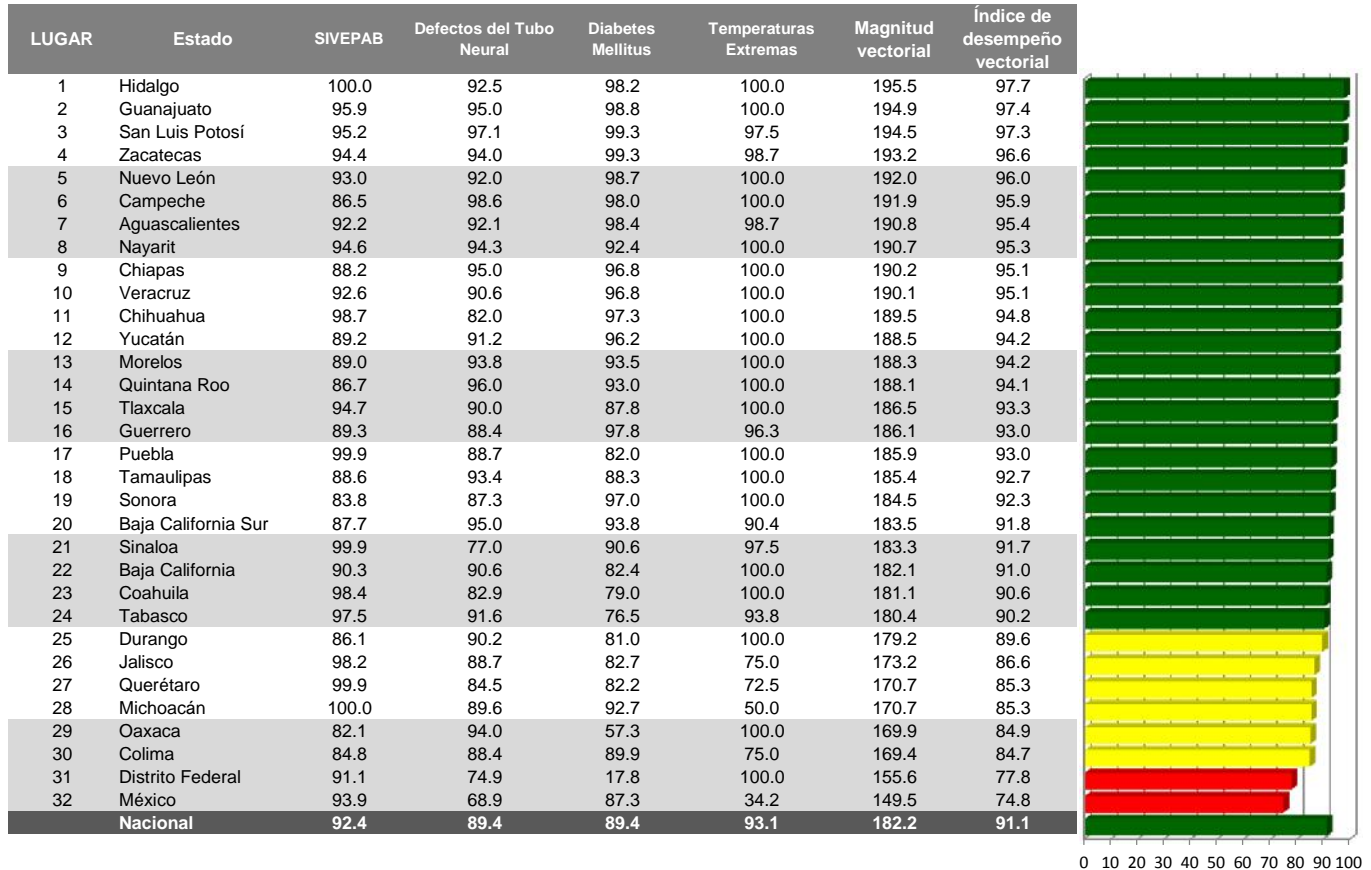

Categoría	Intervalo	Gradiente de Evaluación
Sobresaliente	> 90.0	Verde
Satisfactorio	80.0-90.0	Amarillo
Mínimo	60.0-79.9	Rojo
Precario	<60	Negro

# Vigilancia de Enfermedades No Transmisibles

Índice de desempeño vectorial

LUGAR	ESTADO	Cierre 2015	Cierre 2016
1	Hidalgo	99.6	97.7
2	Guanajuato	89.4	97.4
3	San Luis Potosí	97.3	97.3
4	Zacatecas	91.1	96.6
5	Nuevo León	95.0	96.0
6	Campeche	96.9	95.9
7	Aguascalientes	92.5	95.4
8	Nayarit	93.2	95.3
9	Chiapas	90.1	95.1
10	Veracruz	97.4	95.1
11	Chihuahua	98.4	94.8
12	Yucatán	91.2	94.2
13	Morelos	96.2	94.2
14	Quintana Roo	95.4	94.1
15	Tlaxcala	95.9	93.3
16	Guerrero	95.7	93.0
17	Puebla	92.5	93.0
18	Tamaulipas	95.2	92.7
19	Sonora	83.2	92.3
20	Baja California Sur	76.2	91.8
21	Sinaloa	94.2	91.7
22	Baja California	91.1	91.0
23	Coahuila	89.0	90.6
24	Tabasco	80.7	90.2
25	Durango	94.1	89.6
26	Jalisco	95.2	86.6
27	Querétaro	84.1	85.3
28	Michoacán	81.9	85.3
29	Oaxaca	89.9	84.9
30	Colima	70.1	84.7
31	Distrito Federal	88.4	77.8
32	México	83.4	74.8
	Nacional	90.1	91.1

Índice de comparación entre (%)

Cierre 2015 y Cierre 2016

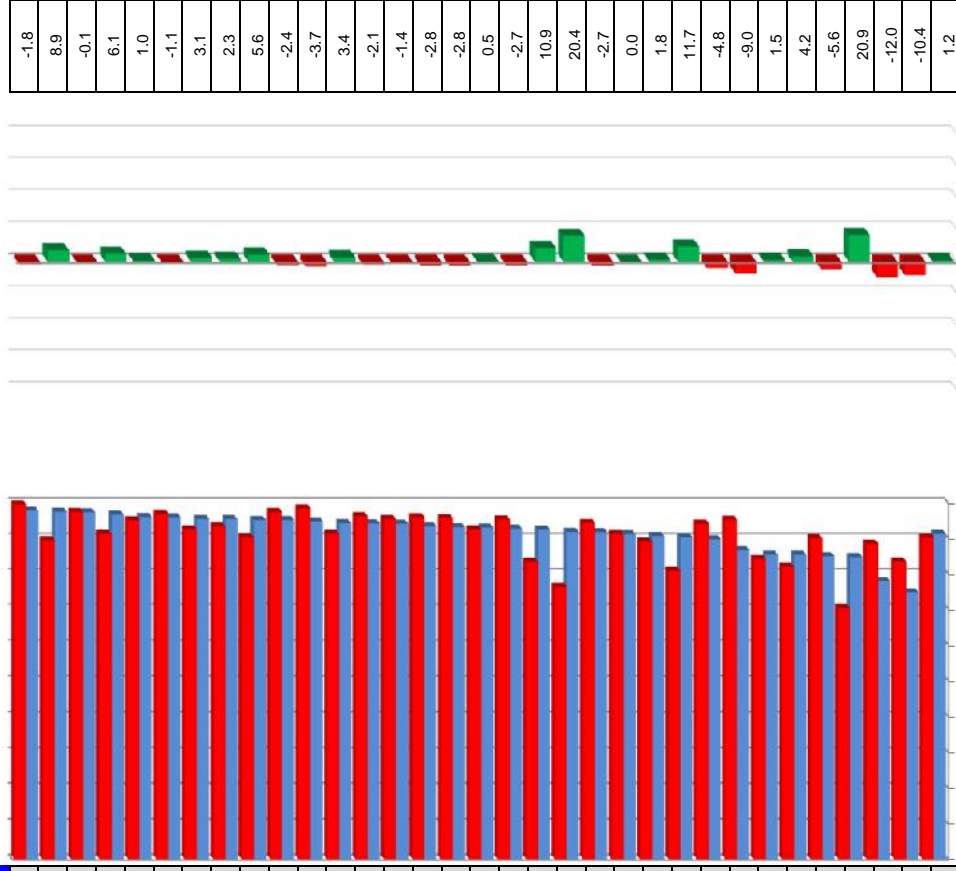

LUGAR	ESTADO	#REFI				Magnitud
		1	2	3	4	
1	Hidalgo	0.3	-7.5	-0.3	0.0	7.5
2	Guanajuato	-0.6	1.8	5.2	27.5	28.1
3	San Luis Potosí	-3.4	-2.9	3.7	2.4	6.3
4	Zacatecas	-5.2	-3.4	-0.3	36.2	36.7
5	Nuevo León	-2.3	-8.0	14.8	0.0	17.0
6	Campeche	-4.7	-1.4	1.7	0.0	5.2
7	Aguascalientes	4.4	-7.2	16.7	-1.3	18.8
8	Nayarit	-0.4	-5.7	4.9	10.0	12.5
9	Chiapas	11.2	1.6	8.4	0.0	14.1
10	Veracruz	3.5	-9.4	-3.2	0.0	10.5
11	Chihuahua	-0.4	-18.0	2.8	0.0	18.2
12	Yucatán	5.0	-5.7	14.0	0.0	15.9
13	Morelos	-1.6	-6.2	-0.3	0.0	6.4
14	Quintana Roo	-5.2	-4.0	3.9	0.0	7.6
15	Tlaxcala	-5.3	-10.0	5.3	0.0	12.5
16	Guerrero	1.4	-11.4	3.2	-3.7	12.5
17	Puebla	10.4	-0.8	-8.6	0.0	13.5
18	Tamaulipas	7.2	-6.6	-9.9	0.0	13.9
19	Sonora	8.7	22.5	8.3	0.0	25.5
20	Baja California Sur	7.7	95.0	-4.3	5.4	95.6
21	Sinaloa	2.7	-11.9	-7.4	5.0	15.2
22	Baja California	-1.4	-2.5	4.5	0.0	5.3
23	Coahuila	19.8	-16.4	4.1	0.0	26.0
24	Tabasco	6.9	-8.4	-12.2	93.8	95.2
25	Durango	1.1	-9.8	-9.4	0.0	13.6
26	Jalisco	5.7	-11.3	-4.9	-25.0	28.5
27	Querétaro	2.3	-15.3	-11.7	72.5	75.0
28	Michoacán	1.7	-2.8	-0.1	50.0	50.1
29	Oaxaca	-1.6	-2.3	-26.7	5.0	27.3
30	Colima	-2.7	5.3	18.5	75.0	77.5
31	Distrito Federal	1.5	-22.2	-44.0	0.0	49.3
32	México	-2.9	-25.7	-6.9	9.2	28.3
	Nacional	2.1	-7.0	-1.7	11.3	13.6

INDICADORES

- 1 SIVEPAB
- 2 Defectos del Tubo Neural
- 3 Diabetes Mellitus
- 4 Temperaturas Extremas

# SIVEPAB

## Caminando a la Excelencia

Cierre 2016

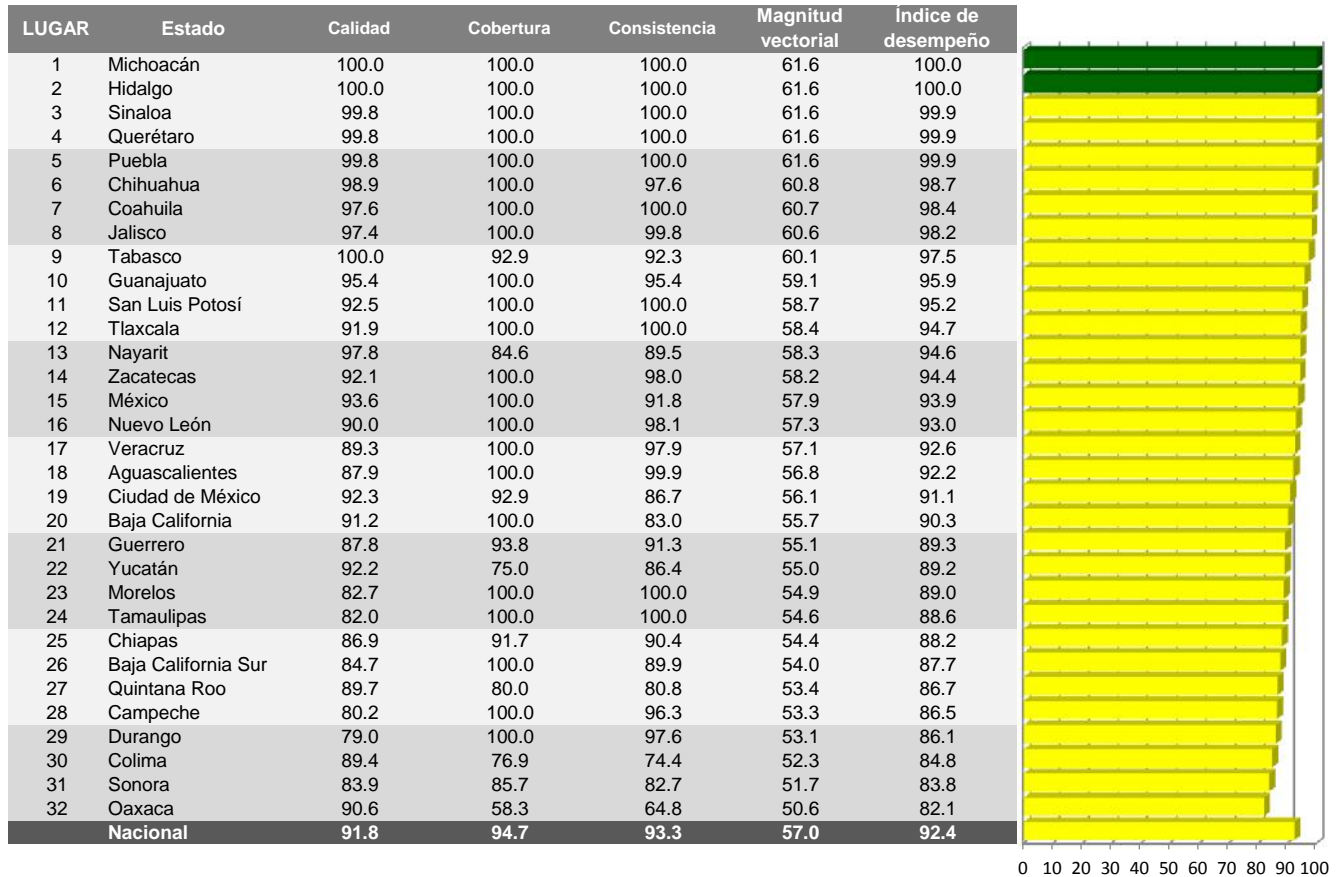

Categoría	Intervalo	Gradiente de Evaluación
Sobresaliente	100	Green
Satisfactorio	80-99.9	Yellow
Mínimo	60-79.9	Red
Precario	60	Black

# Calidad

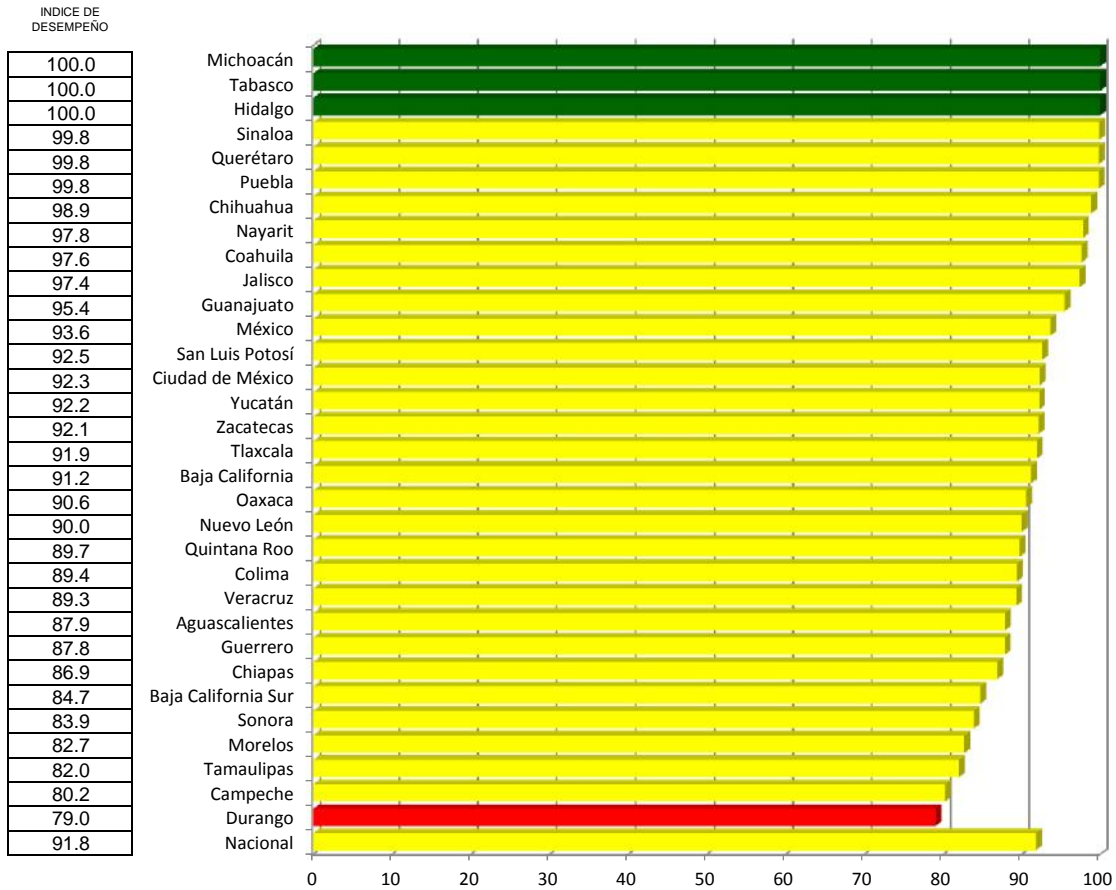

# Cobertura

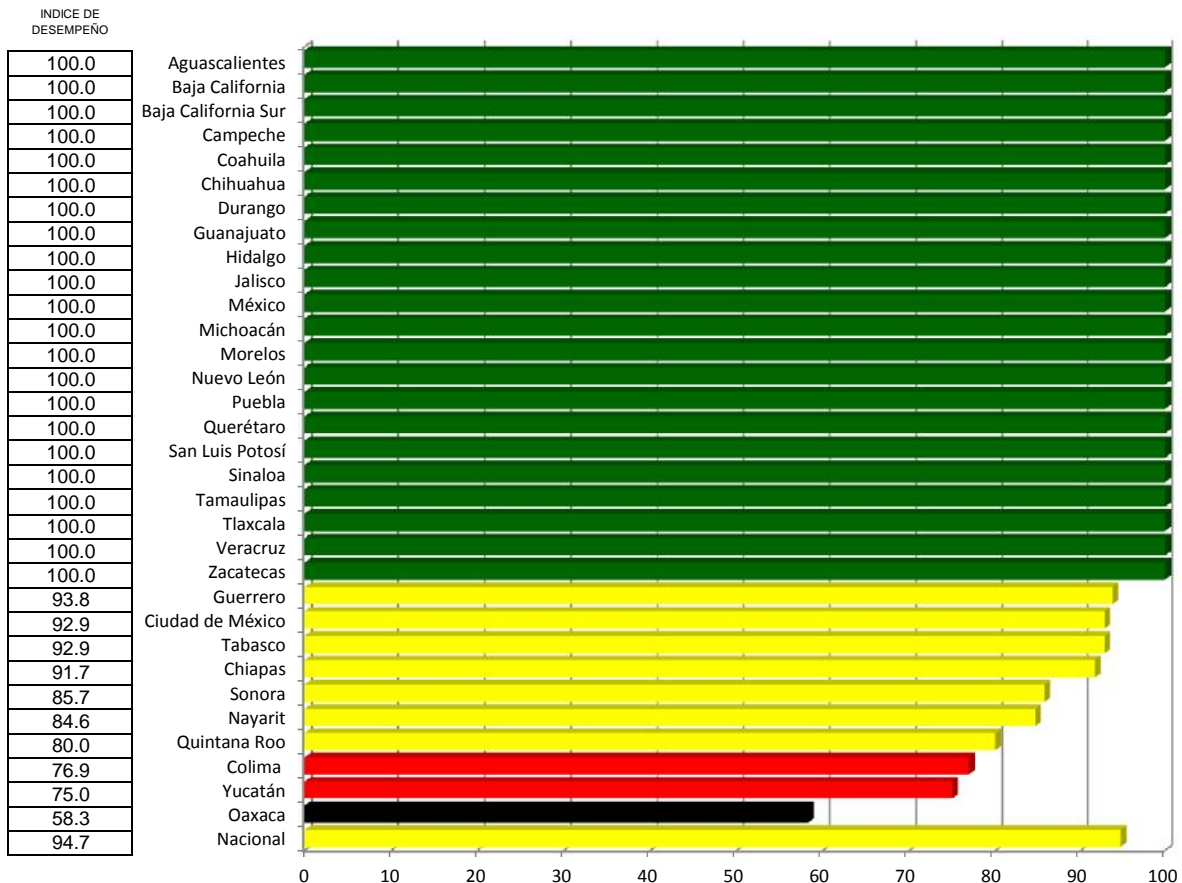

# Consistencia

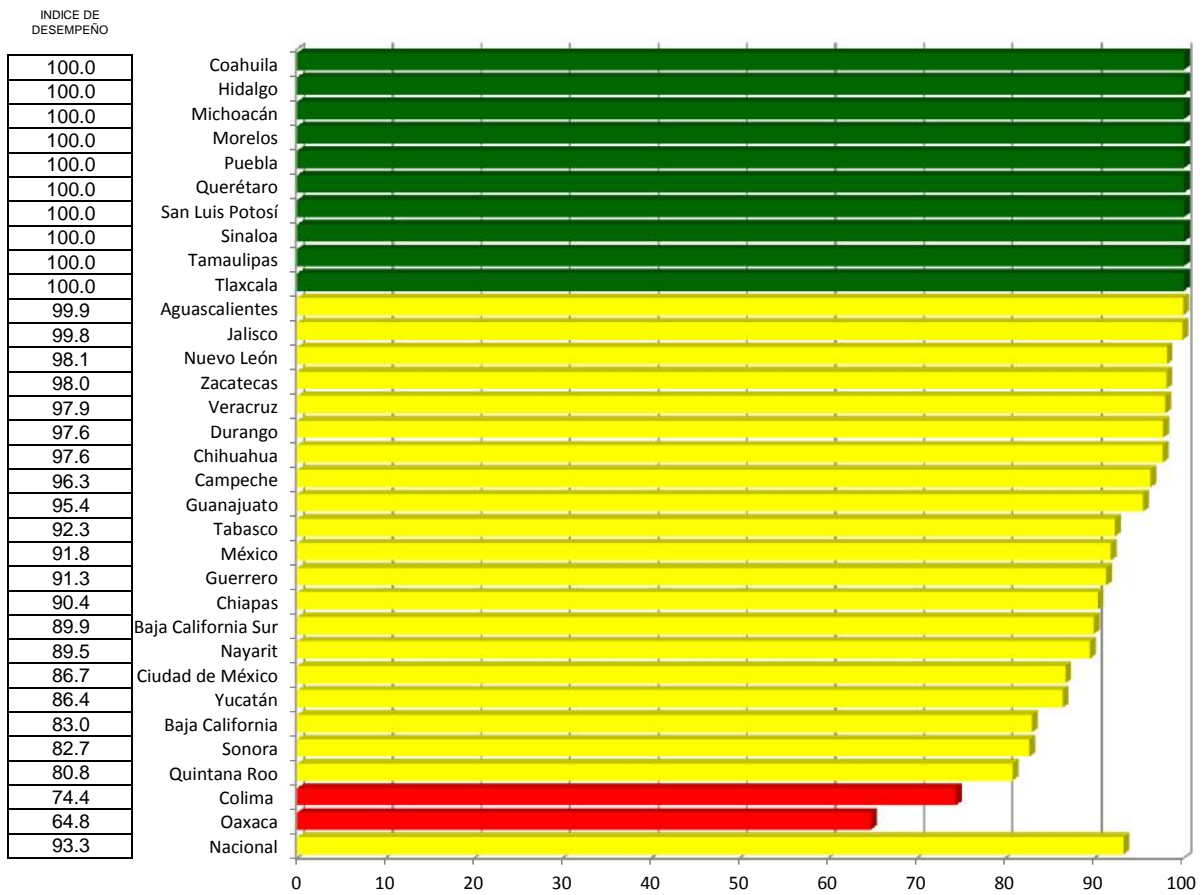

# SIVEPAB

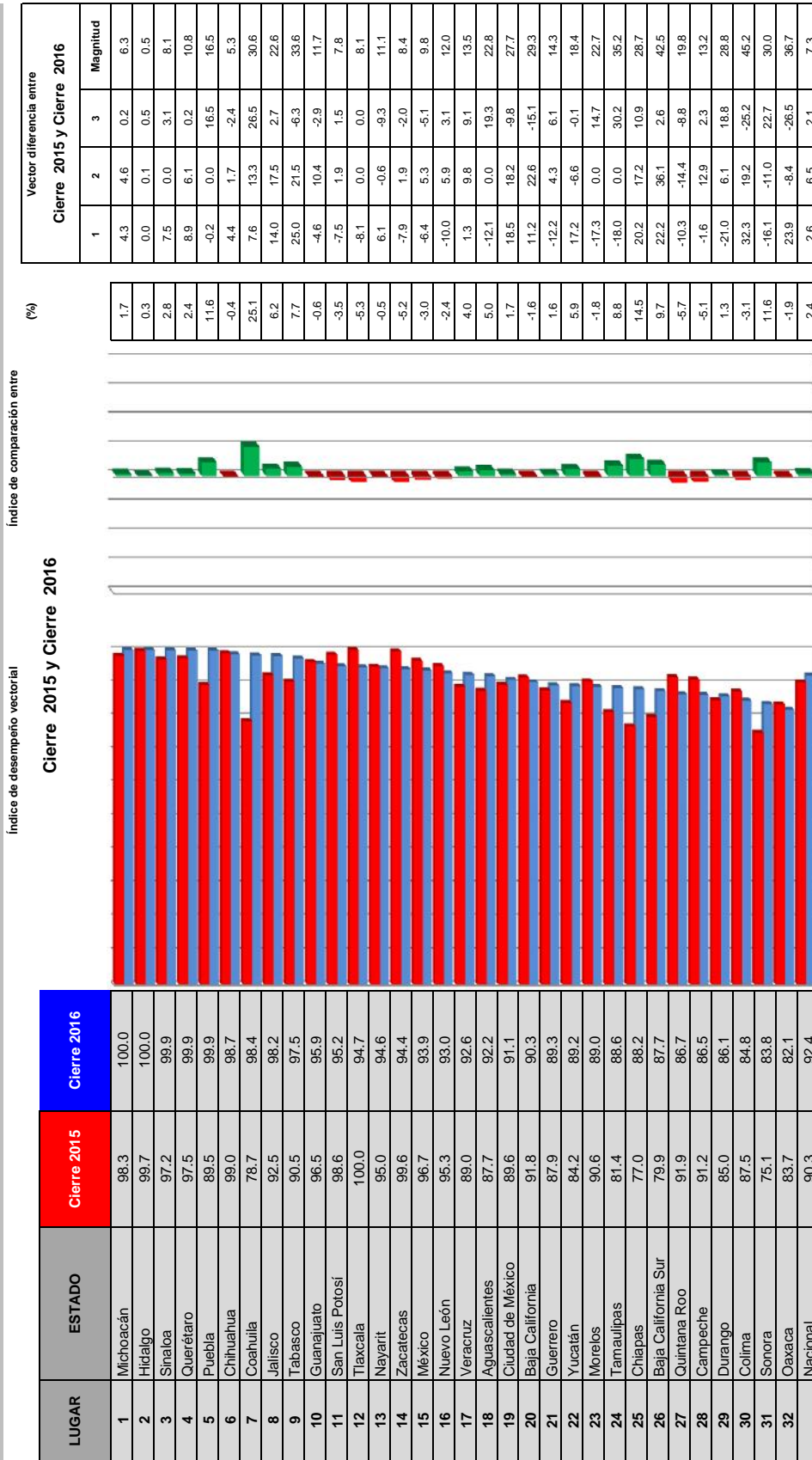

INDICADORES  
 1 COBERTURA  
 2 OPORTUNIDAD  
 3 CALIDAD DE LA INFORMACIÓN

# Defectos del Tubo Neural

**Caminando a la Excelencia**

**Cierre 2016**



Categoría	Intervalo	Gradiente de evaluación
Sobresaliente	> 90.0	Verde
Satisfactorio	80.0-90.0	Amarillo
Mínimo	60.0-79.9	Rojo
Precario	< 60.0	Negro



# Oportunidad

INDICE DE DESEMPEÑO

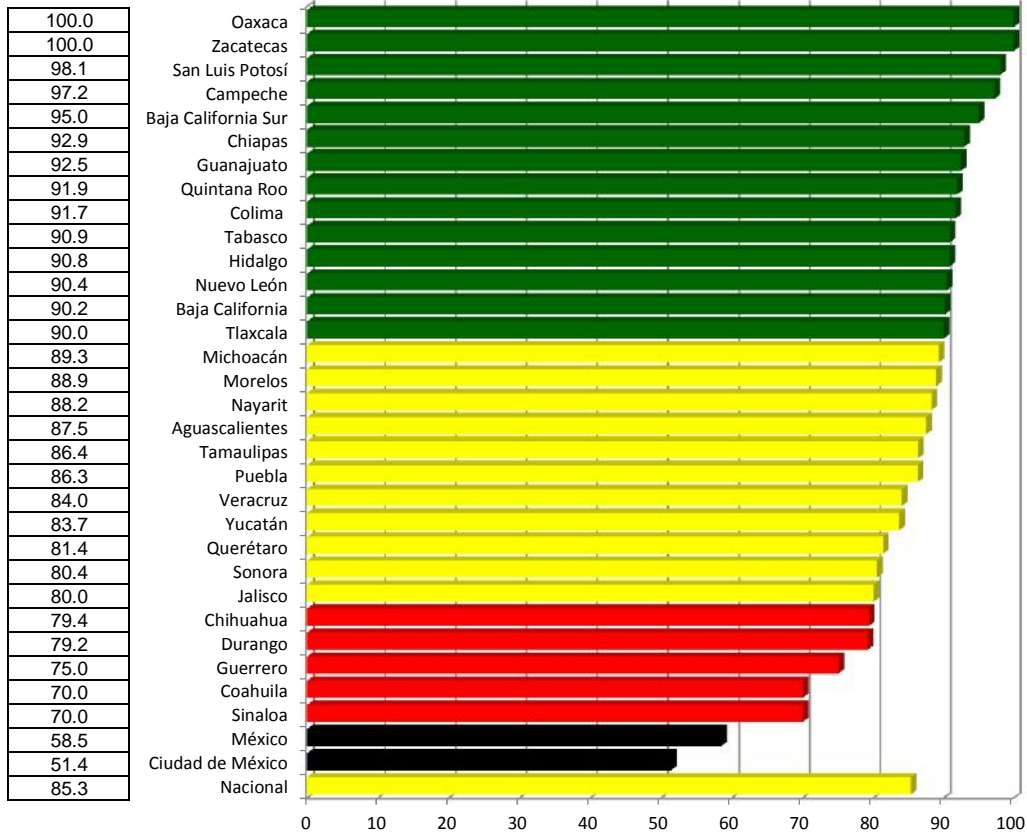

# Calidad de la Información

INDICE DE DESEMPEÑO

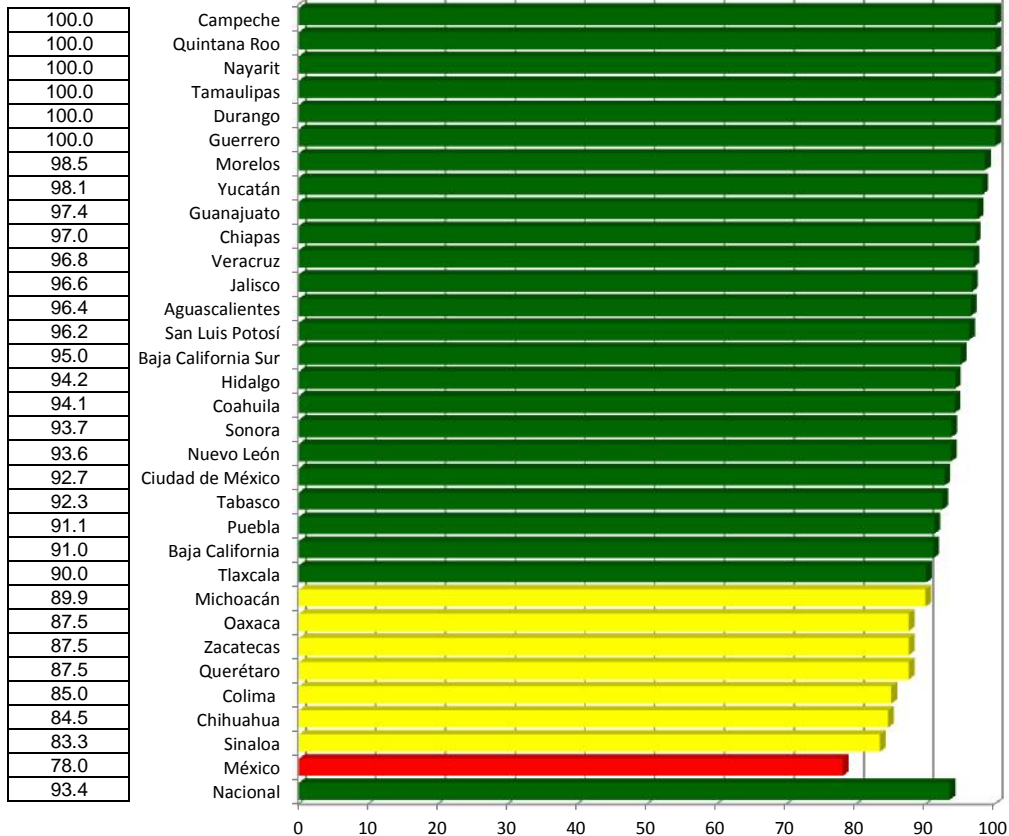

# Defectos del Tubo Neural

Índice de desempeño vectorial

Índice de comparación entre

LUGAR	ESTADO	Cierre 2015 y Cierre 2016		Magnitud
		1	2	
1	Campeche	NA	NA	NA
2	San Luis Potosí	NA	NA	NA
3	Quintana Roo	NA	NA	NA
4	Baja California Sur	NA	NA	NA
5	Chiapas	NA	NA	NA
6	Guerrero	NA	NA	NA
7	Nayarit	NA	NA	NA
8	Oaxaca	NA	NA	NA
9	Zacatecas	NA	NA	NA
10	Morelos	NA	NA	NA
11	Tamaulipas	NA	NA	NA
12	Hidalgo	NA	NA	NA
13	Aguascalientes	NA	NA	NA
14	Nuevo León	NA	NA	NA
15	Tabasco	NA	NA	NA
16	Yucatán	NA	NA	NA
17	Veracruz	NA	NA	NA
18	Baja California	NA	NA	NA
19	Durango	NA	NA	NA
20	Tlaxcala	NA	NA	NA
21	Michoacán	NA	NA	NA
22	Puebla	NA	NA	NA
23	Jalisco	NA	NA	NA
24	Colima	NA	NA	NA
25	Guerrero	NA	NA	NA
26	Sonora	NA	NA	NA
27	Querétaro	NA	NA	NA
28	Coahuila	NA	NA	NA
29	Chihuahua	NA	NA	NA
30	Sinaloa	NA	NA	NA
31	Ciudad de México	NA	NA	NA
32	México	NA	NA	NA
	Nacional	NA	NA	NA

Cierre 2015 y Cierre 2016		(%)
1	Campeche	-1.4
2	San Luis Potosí	-2.9
3	Quintana Roo	-4.0
4	Baja California Sur	949900.0
5	Chiapas	1.7
6	Guerrero	1.9
7	Nayarit	-5.7
8	Oaxaca	-2.4
9	Zacatecas	-3.4
10	Morelos	-6.2
11	Tamaulipas	-6.6
12	Hidalgo	-7.5
13	Aguascalientes	-7.2
14	Nuevo León	-8.0
15	Tabasco	-8.4
16	Yucatán	-5.9
17	Veracruz	-9.4
18	Baja California	-2.7
19	Durango	-9.8
20	Tlaxcala	-10.0
21	Michoacán	895924.0
22	Puebla	887385.7
23	Jalisco	-11.3
24	Colima	883862.0
25	Guerrero	-11.5
26	Sonora	34.7
27	Querétaro	-15.3
28	Coahuila	-16.5
29	Chihuahua	-18.0
30	Sinaloa	769459.8
31	Ciudad de México	-22.8
32	México	-27.2
	Nacional	-7.3

Cierre 2015 y Cierre 2016

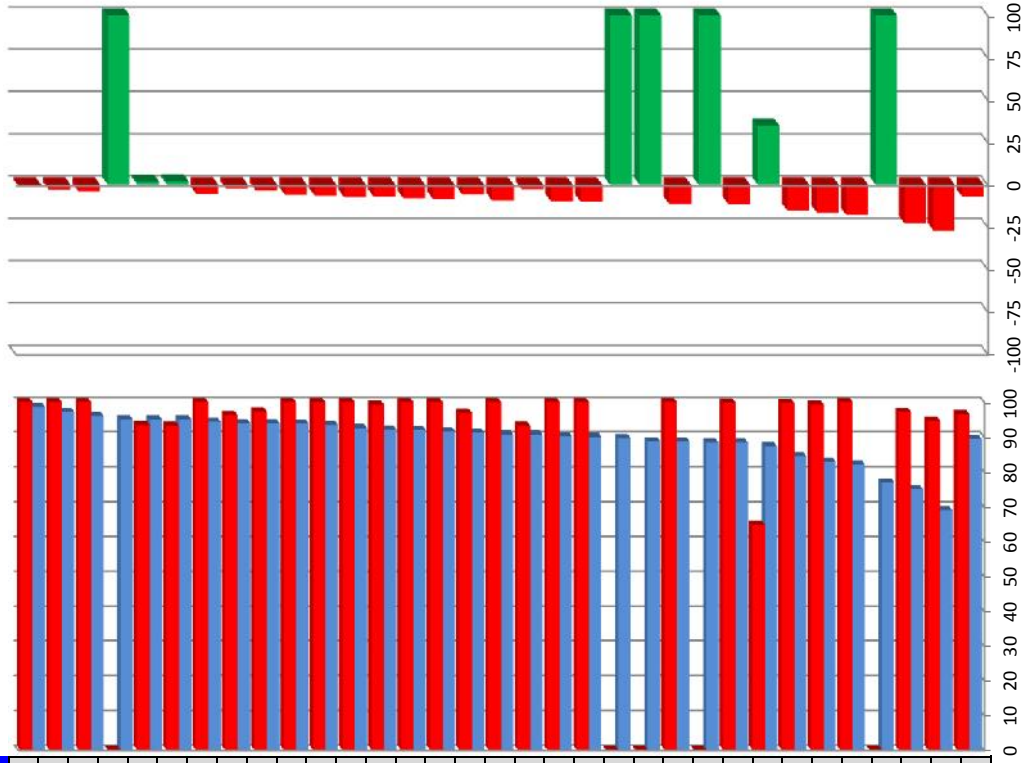

INDICADORES

- 1 Oportunidad
- 2 Calidad de la Información

# Diabetes Mellitus

## Caminando a la Excelencia

Cierre 2016



Categoría	Intervalo	Gradiente de Evaluación
Sobresaliente	> 90.0	Verde
Satisfactorio	80.0-90.0	Amarillo
Mínimo	60.0-79.9	Rojo
Precario	<60	Negro

# Oportunidad

INDICE DE DESEMPEÑO

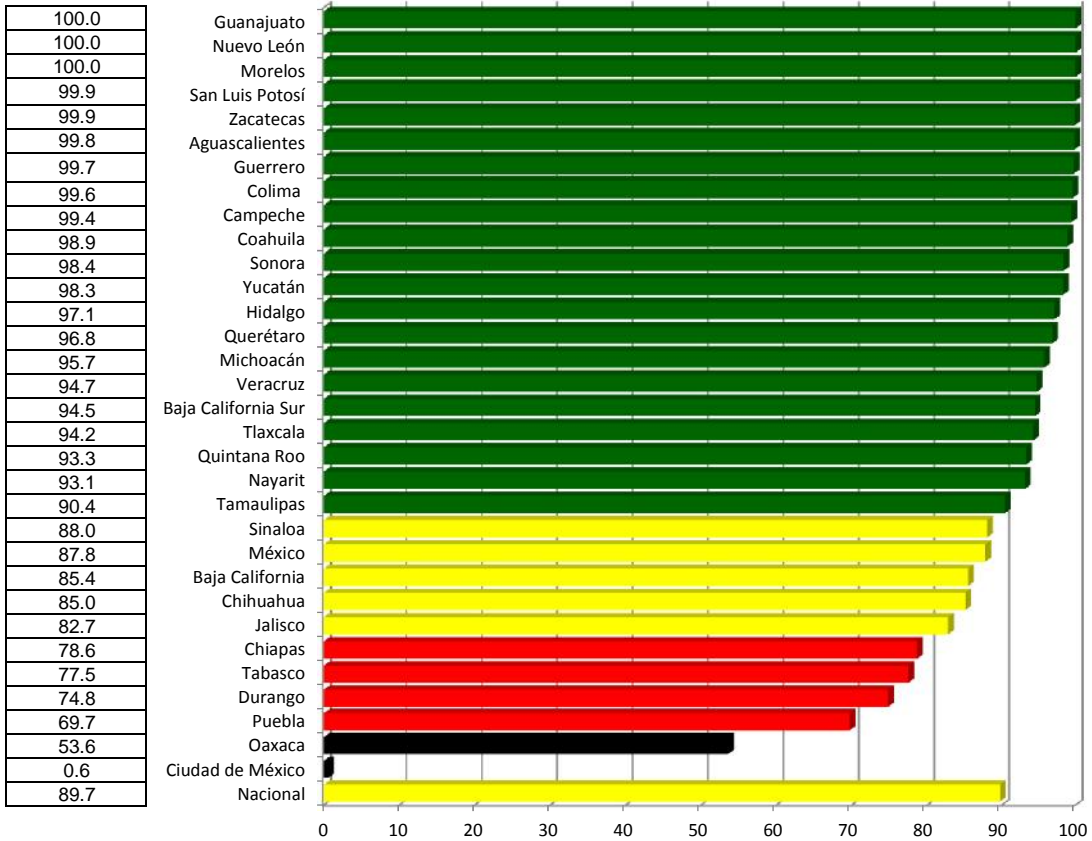

# Calidad

INDICE DE DESEMPEÑO

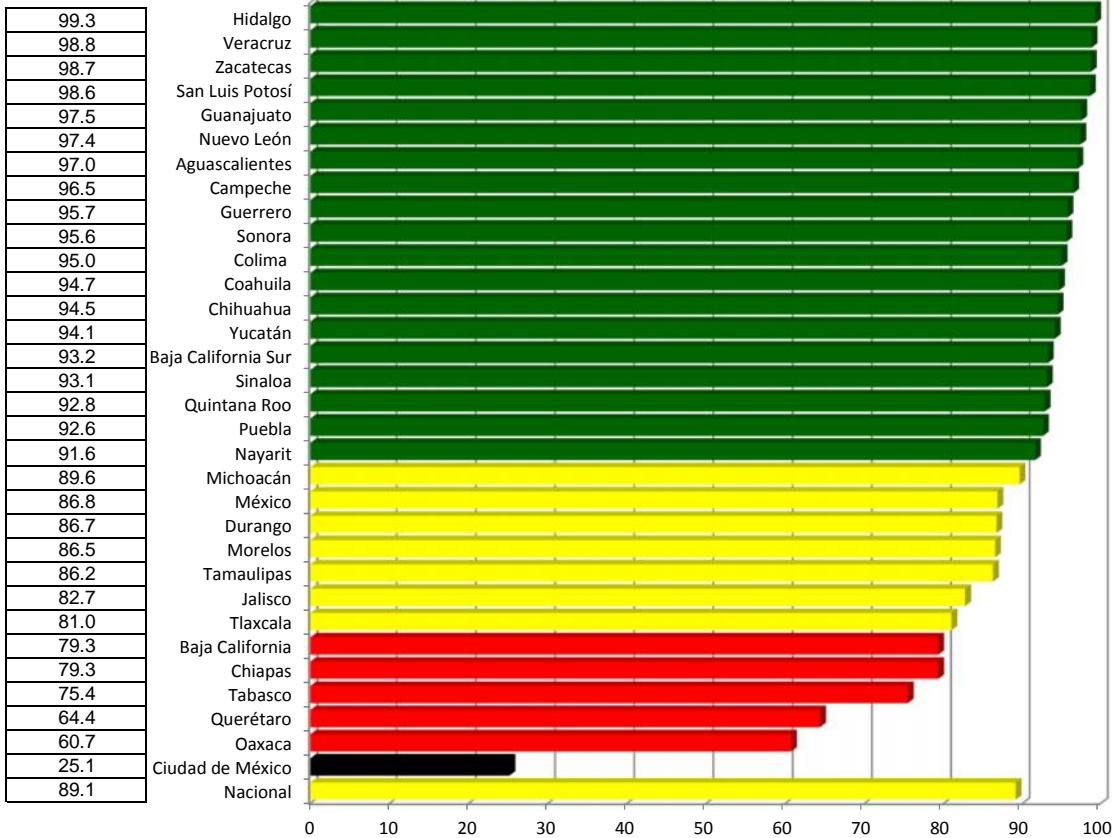

# Diabetes Mellitus

Índice de desempeño vectorial

Índice de comparación entre

LUGAR	ESTADO	Cierre 2015	Cierre 2016
1	Zacatecas	99.6	99.3
2	San Luis Potosí	95.6	99.3
3	Guanajuato	93.6	98.8
4	Nuevo León	83.9	98.7
5	Aguascalientes	81.7	98.4
6	Hidalgo	98.5	98.2
7	Campeche	96.3	98.0
8	Guerrero	94.6	97.8
9	Colima	71.4	97.3
10	Sonora	88.7	97.0
11	Coahuila	74.9	96.8
12	Veracruz	100.0	96.8
13	Yucatán	82.3	96.2
14	Baja California Sur	98.1	93.8
15	Morelos	93.8	93.5
16	Quintana Roo	89.2	93.0
17	Michoacán	92.8	92.7
18	Nayarit	87.5	92.4
19	Sinaloa	98.0	90.6
20	Chihuahua	94.5	89.9
21	Tamaulipas	98.3	88.3
22	Tlaxcala	82.6	87.8
23	México	94.2	87.3
24	Jalisco	87.6	82.7
25	Baja California	78.0	82.4
26	Querétaro	93.9	82.2
27	Puebla	90.6	82.0
28	Durango	90.4	81.0
29	Chiapas	88.3	79.0
30	Tabasco	88.7	76.5
31	Oaxaca	84.0	57.3
32	Ciudad de México	61.8	17.8
	Nacional	91.1	89.4

Cierre 2015 y Cierre 2016

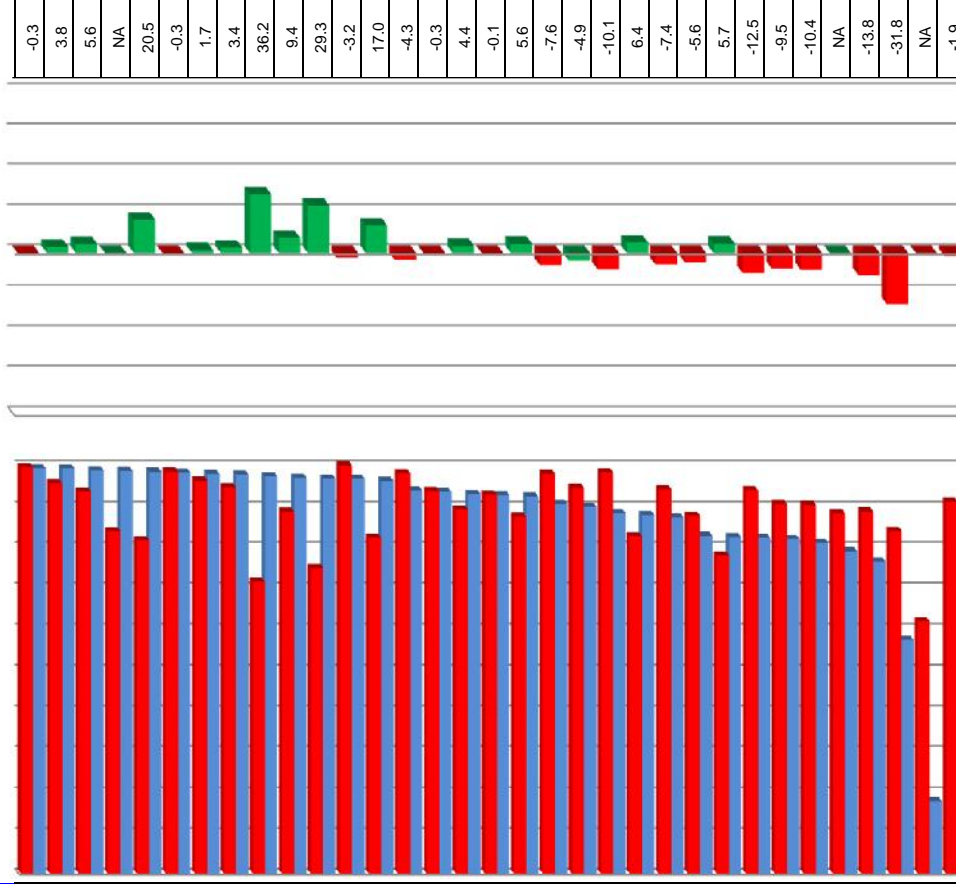

(%)

Vector diferencia entre

Oportunidad	Calidad	Magnitud
-0.1	-0.4	0.4
7.1	0.3	7.2
10.7	-0.2	10.7
22.3	7.8	23.6
31.2	4.1	31.5
-0.9	0.3	0.9
3.9	-0.6	3.9
7.2	-0.9	7.3
66.1	-0.3	66.1
18.3	-0.9	18.3
51.0	0.2	51.0
-5.3	-1.2	5.4
32.3	-1.7	32.3
-5.3	-3.2	6.2
8.6	-9.6	12.8
13.0	-4.4	13.8
9.6	-9.5	13.5
16.7	-5.7	17.7
-9.1	-5.9	10.8
-4.4	-4.8	6.5
-8.0	-12.0	14.4
32.3	-18.1	37.0
-3.8	-10.0	10.7
3.2	-12.3	12.7
30.1	-16.1	34.1
-1.5	-25.0	25.1
-13.5	-4.8	14.3
-6.6	-11.9	13.6
-2.6	-15.7	15.9
-4.1	-19.9	20.3
-16.8	-35.0	38.8
NA	NA	NA
4.1	-7.3	8.4

# Temperaturas Naturales Extremas

## Caminando a la Excelencia

Cierre 2016

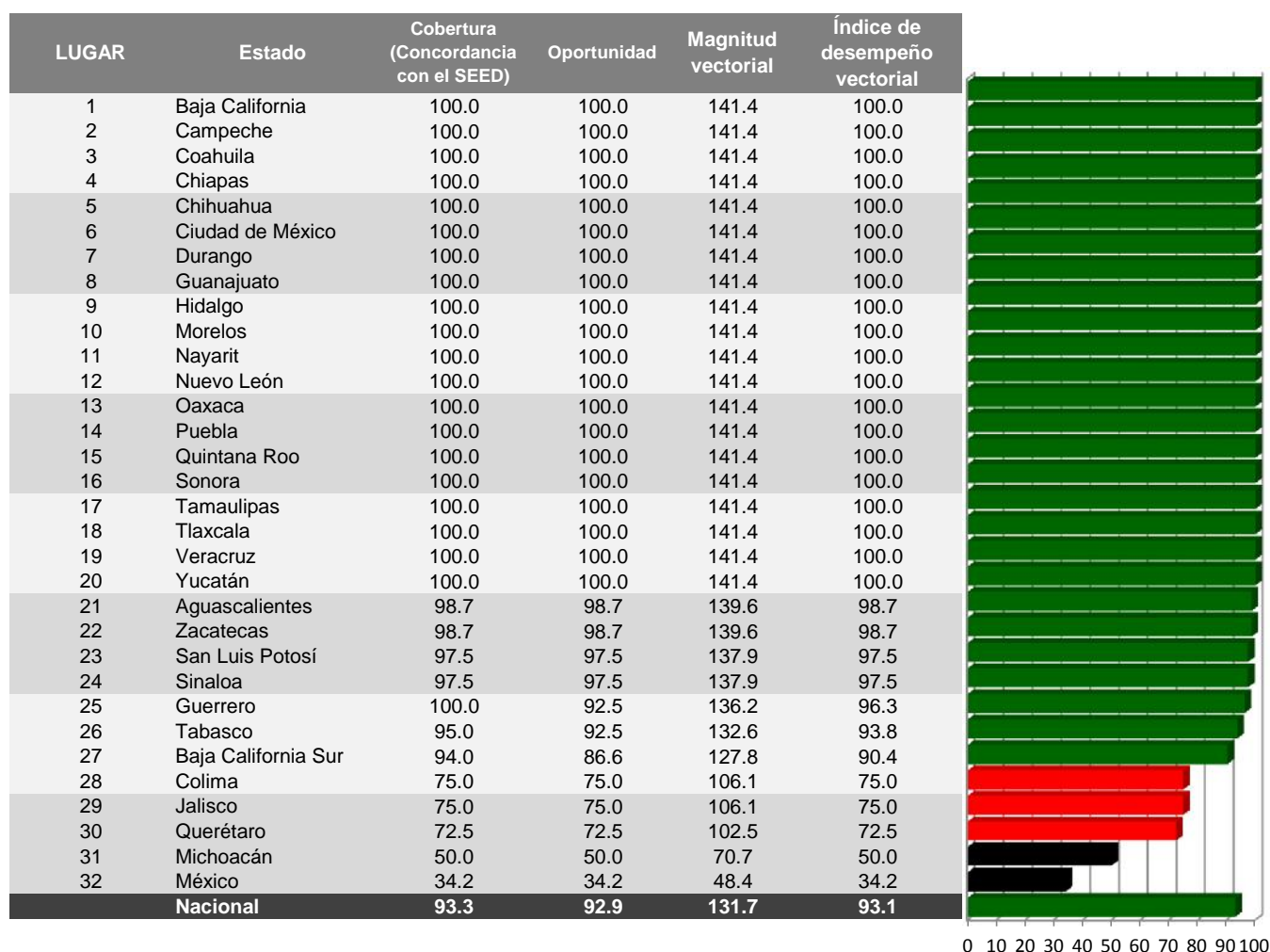

Categoría	Intervalo	Gradiente de Evaluación
Sobresaliente	> 90.0	Verde
Satisfactorio	80.0-90.0	Amarillo
Mínimo	60.0-79.9	Rojo
Precario	<60	Negro



## Cobertura (Concordancia con el SEED)

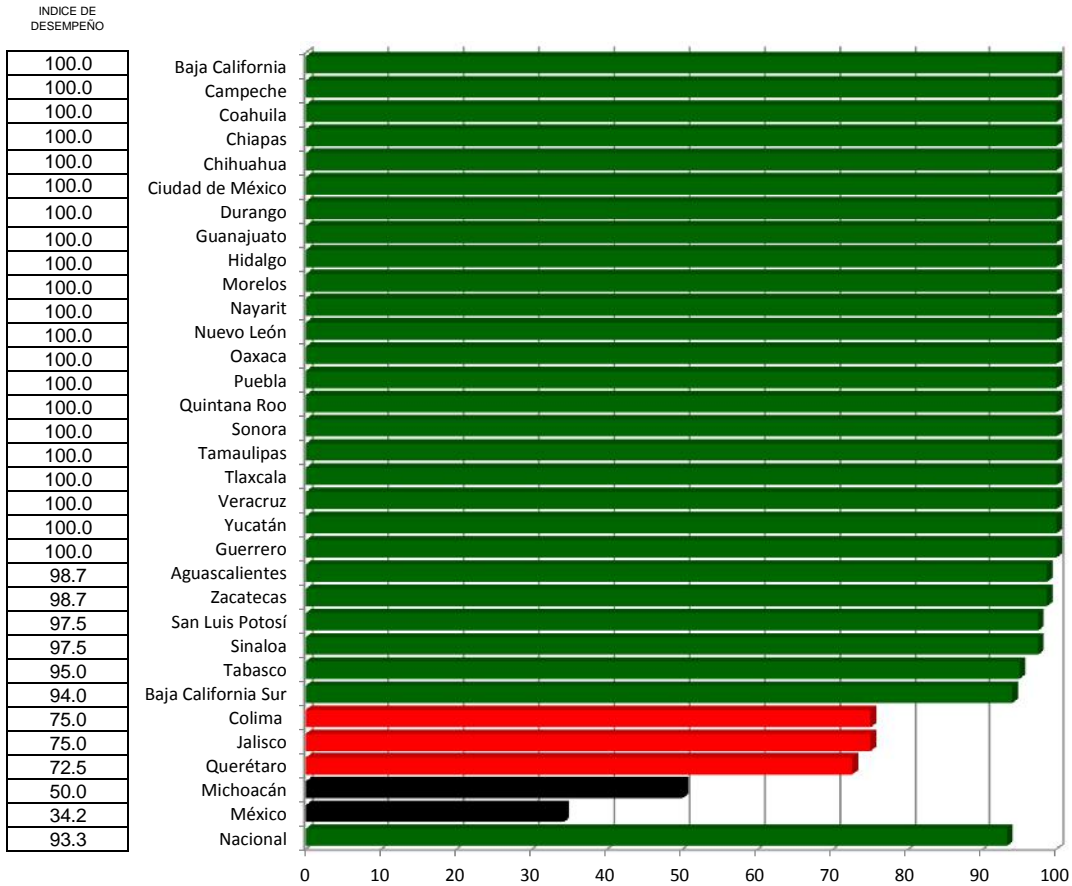

## Oportunidad

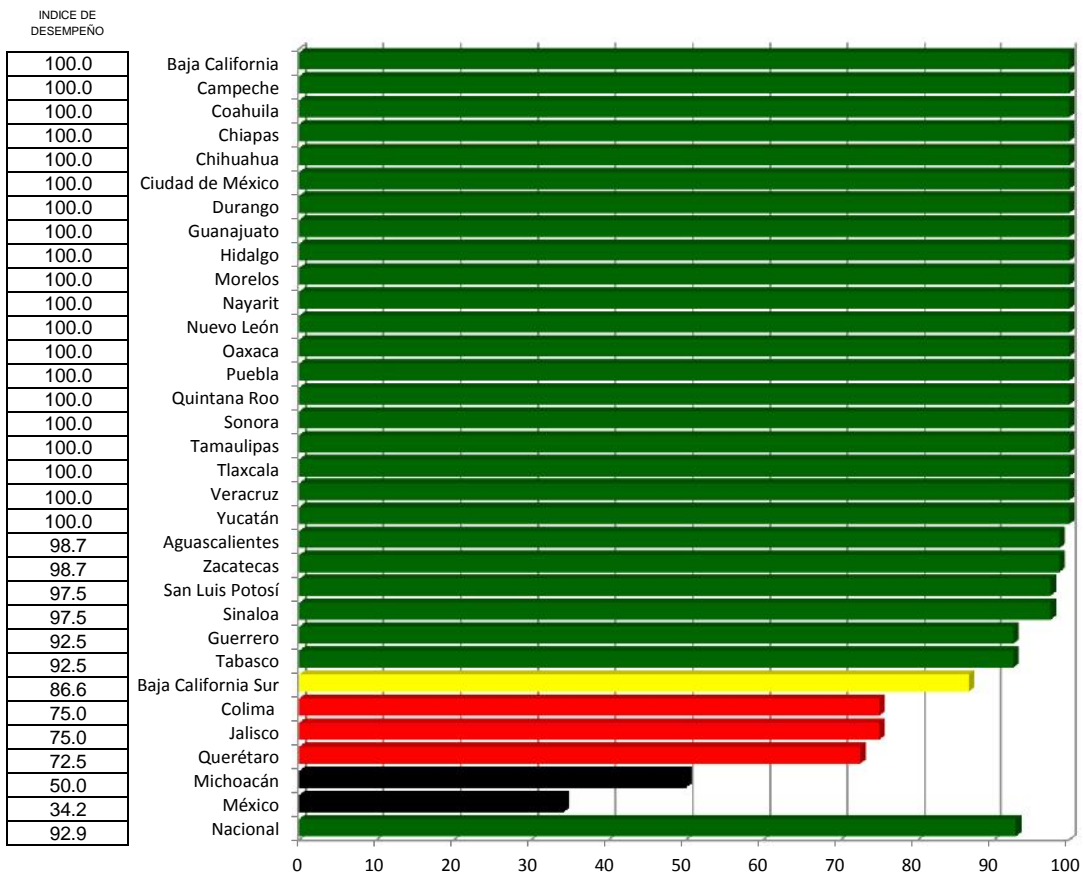

# Temperaturas Naturales Extremas

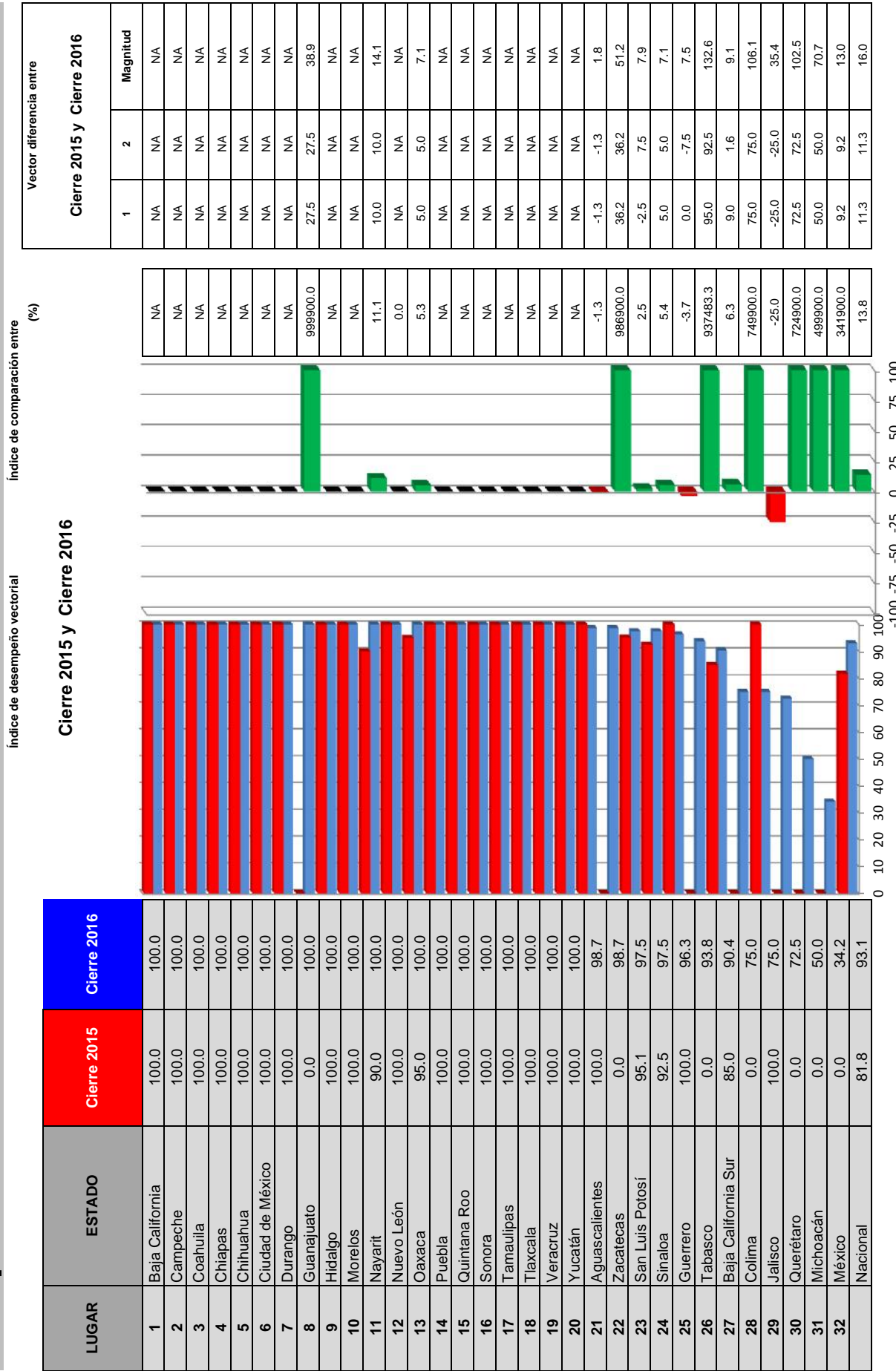

**INDICADORES**  
 1 COBERTURA  
 2 OPORTUNIDAD



# Vigilancia de Enfermedades Transmisibles

## Caminando a la Excelencia

Cierre 2016

LUGAR	Estado	1	2	3	4	5	6	7	8	9	10	11	12	13	14	Magnitud vectorial	Índice de desempeño	
1	San Luis Potosí	97.2	100.0	100.0	99.0	86.6	100.0	86.3	98.8	83.2	100.0	99.8	83.9	100.0	97.5	356.9	95.4	
2	Morelos	97.2	90.3	NA	94.9	83.1	100.0	95.9	98.0	94.0	NA	89.9	76.7	100.0	94.7	322.6	93.1	
3	Hidalgo	97.8	100.0	NA	100.0	87.5	98.1	91.8	100.0	95.9	66.7	90.9	77.2	N/A	100.0	321.1	92.7	
4	Aguascalientes	98.2	100.0	NA	95.6	100.0	100.0	94.2	100.0	87.6	100.0	64.9	67.0	N/A	94.8	320.9	92.6	
5	Zacatecas	94.8	100.0	NA	95.0	57.7	100.0	93.8	100.0	67.4	NA	79.8	78.7	N/A	82.8	290.0	91.7	
6	Tamaulipas	91.2	91.3	100.0	83.0	79.1	100.0	87.4	100.0	93.4	100.0	79.3	72.5	100.0	97.9	342.5	91.5	
7	Jalisco	89.1	92.9	100.0	99.3	76.7	100.0	91.8	100.0	81.8	100.0	76.3	58.3	100.0	99.6	341.4	91.2	
8	Guerrero	92.1	90.3	100.0	94.3	78.2	100.0	88.5	98.0	81.4	100.0	81.2	70.7	86.6	98.8	338.5	90.5	
9	Chiapas	91.5	92.4	100.0	99.9	84.5	92.3	86.4	100.0	73.9	100.0	77.4	56.5	100.0	96.6	337.6	90.2	
10	Guanajuato	96.7	94.2	100.0	93.8	100.0	76.9	89.6	100.0	95.8	NA	53.2	88.9	70.7	96.6	324.4	90.0	
11	Quintana Roo	96.8	91.9	NA	92.2	75.0	100.0	89.9	100.0	85.3	100.0	62.2	77.8	79.1	99.4	321.5	89.2	
12	Yucatán	93.6	80.7	100.0	91.7	81.1	100.0	92.0	98.0	85.6	50.0	93.1	73.7	100.0	90.8	332.4	88.8	
13	Tabasco	91.9	100.0	NA	91.6	86.8	100.0	86.3	100.0	81.9	NA	82.6	69.7	70.7	90.6	305.7	88.2	
14	Colima	95.9	86.6	100.0	94.9	78.3	92.3	89.6	97.2	83.5	100.0	90.6	78.3	77.4	61.8	330.1	88.2	
15	Nuevo León	90.0	97.2	100.0	89.8	76.2	98.1	89.3	100.0	73.2	92.3	79.8	69.3	78.0	93.0	329.8	88.1	
16	Veracruz	95.2	92.4	100.0	84.5	75.7	100.0	88.1	98.8	59.9	91.7	61.9	71.0	100.0	98.3	329.4	88.0	
17	Tlaxcala	93.5	84.6	100.0	81.1	0.0	98.1	91.3	100.0	74.8	NA	97.8	87.9	N/A	96.2	304.3	87.8	
18	Chihuahua	90.1	92.7	NA	87.0	68.5	96.2	84.1	100.0	77.8	93.8	86.1	80.2	NA	88.7	303.1	87.5	
19	Durango	99.3	96.4	NA	80.1	100.0	90.4	86.3	80.2	95.3	100.0	70.4	64.9	100.0	50.0	313.7	87.0	
20	Baja California	95.2	92.1	NA	86.1	65.6	96.2	85.3	100.0	71.2	95.0	70.6	74.1	100.0	88.0	313.2	86.9	
21	Campeche	82.4	64.5	NA	62.2	70.2	100.0	83.9	98.4	57.8	100.0	97.3	81.5	100.0	100.0	309.7	85.9	
22	Querétaro	89.6	100.0	NA	74.2	61.6	80.8	80.6	100.0	82.6	100.0	61.6	81.8	N/A	95.8	294.7	85.1	
23	Michoacán	88.2	84.2	100.0	83.8	77.7	100.0	85.1	88.9	70.4	85.7	87.1	58.0	75.8	95.3	318.1	85.0	
24	Nayarit	97.8	89.3	NA	70.3	68.1	98.1	80.7	94.8	62.6	100.0	71.7	72.8	100.0	85.6	306.5	85.0	
25	Sonora	88.3	81.0	100.0	86.5	87.6	84.6	82.2	97.2	94.2	64.3	72.7	63.1	72.1	97.9	316.1	84.5	
26	Sinaloa	86.0	84.9	NA	75.1	76.3	96.2	84.2	99.2	65.1	77.8	84.9	73.4	85.0	89.0	300.5	83.3	
27	Oaxaca	90.9	66.8	100.0	93.2	67.7	100.0	79.0	100.0	89.3	50.0	88.7	57.4	71.4	89.4	311.4	83.2	
28	México	87.5	85.9	NA	59.5	87.6	100.0	83.5	100.0	80.6	60.0	74.2	67.8	74.5	96.4	297.1	82.4	
29	Ciudad de México	91.0	92.6	100.0	73.9	74.5	94.2	82.3	100.0	74.9	50.0	71.3	54.8	100.0	69.5	307.5	82.2	
30	Puebla	88.0	90.2	NA	87.2	83.1	100.0	86.6	100.0	76.9	0.0	81.2	74.4	100.0	40.4	295.9	82.1	
31	Coahuila	84.5	83.6	NA	50.6	69.4	100.0	80.6	100.0	51.1	62.5	61.4	75.5	88.4	62.3	275.1	76.3	
32	Baja California Sur	90.7	85.8	NA	67.7	71.6	100.0	80.1	82.1	54.6	0.0	73.3	83.1	70.7	44.6	265.9	73.8	
	<b>Nacional</b>	<b>92.7</b>	<b>91.2</b>	<b>100.0</b>	<b>84.7</b>	<b>77.9</b>	<b>96.6</b>	<b>86.3</b>	<b>97.8</b>	<b>80.4</b>	<b>87.3</b>	<b>75.1</b>	<b>69.8</b>	<b>83.9</b>	<b>91.3</b>	<b>326.3</b>	<b>87.2</b>	

### INDICADORES

- 1 Enfermedad Febril Exantemática
- 2 Parálisis Flácida Aguda
- 3 Tetanos y Tetanos Neonatal
- 4 Síndrome Coqueluchoide
- 5 Dengue
- 6 Paludismo
- 7 SISVEFLU
- 8 Cólera
- 9 Enfermedad Diarreica Aguda (NUTRAVE-EDA)
- 10 Sífilis Congénita
- 11 VIH/SIDA
- 12 Tuberculosis
- 13 Lepra
- 14 RHOVE

Categoría	Intervalo	Gradiente de Evaluación
Sobresaliente	> 90.0	
Satisfactorio	80.0-90.0	
Mínimo	60.0-79.9	
Precario	<60	

# Vigilancia de Enfermedades Transmisibles

Índice de desempeño vectorial

Cierre 2015 y Cierre 2016

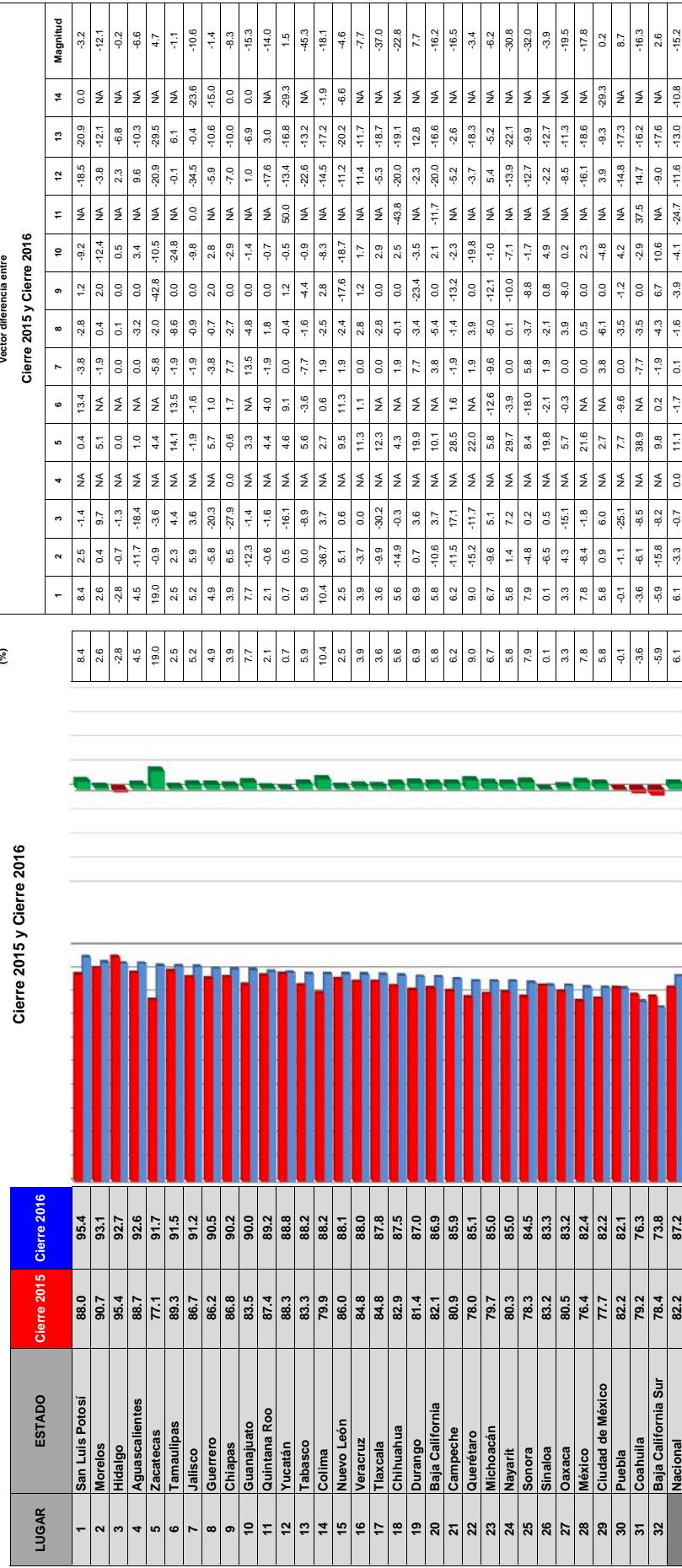

INDICADORES

- 1 Enfermedad Febril Exantemática
- 2 Parálisis Flácida Aguda
- 3 Tetanos y Tetanos Neonatal
- 4 Síndrome Coqueluchoide
- 5 Dengue
- 6 Paludismo
- 7 SISVEFLU

- 8 Cólera
- 9 Enfermedad Diarreica Aguda (NUTRAVE-EDA)
- 10 Sífilis Congénita
- 11 VIH/SIDA
- 12 Tuberculosis
- 13 Lepra
- 14 RHOVE

Vector diferencia entre

Cierre 2015 y Cierre 2016

	1	2	3	4	5	6	7	8	9	10	11	12	13	14	Magnitud
8.4	2.5	-1.4	NA	0.4	13.4	-3.8	-2.8	1.2	-9.2	NA	-18.5	-20.9	0.0	-3.2	
2.6	0.4	9.7	NA	5.1	NA	-1.9	0.4	2.0	-12.4	NA	-3.8	-12.1	NA	-12.1	
-2.8	-0.7	-1.3	NA	0.0	NA	0.0	0.1	0.0	0.5	NA	2.3	-6.8	NA	-0.2	
4.5	-11.7	-18.4	NA	1.0	NA	0.0	-3.2	0.0	3.4	NA	9.6	-10.3	NA	-6.6	
19.0	-0.9	-3.6	NA	4.4	NA	-5.8	-2.0	-42.8	-10.5	NA	-20.9	-29.5	NA	4.7	
2.5	2.3	4.4	NA	14.1	13.5	-1.9	-8.6	0.0	-24.8	NA	-0.1	6.1	NA	-1.1	
5.2	5.9	3.6	NA	-1.9	-1.6	-1.9	-0.9	0.0	-8.8	0.0	-34.5	-0.4	-23.6	-10.6	
4.9	-5.8	-20.3	NA	5.7	1.0	-3.8	-0.7	2.0	2.8	NA	-5.9	-10.6	-15.0	-1.4	
3.9	6.5	-27.9	0.0	-0.6	1.7	7.7	-2.7	0.0	-2.9	NA	-7.0	-10.0	0.0	-8.3	
7.7	-12.3	-1.4	NA	3.3	NA	13.5	-4.8	0.0	-1.4	NA	1.0	-6.9	0.0	-15.3	
2.1	-0.6	-1.6	NA	4.4	4.0	-1.9	1.8	0.0	-0.7	NA	-17.6	3.0	NA	-14.0	
0.7	0.5	-16.1	NA	4.6	9.1	0.0	-0.4	1.2	-0.5	50.0	-13.4	-16.8	-29.3	1.5	
5.9	0.0	-8.9	NA	5.6	-3.6	-7.7	-1.6	-4.4	-0.9	NA	-22.6	-13.2	NA	-45.3	
10.4	-36.7	3.7	NA	2.7	0.6	1.9	-2.5	2.8	-8.3	NA	-14.5	-17.2	-1.9	-18.1	
2.5	5.1	0.6	NA	9.5	11.3	1.1	0.0	2.8	1.2	1.7	NA	-11.2	-20.2	-4.6	
3.9	-3.7	0.0	NA	11.3	1.1	0.0	2.8	1.2	1.7	NA	11.4	-11.7	NA	-7.7	
3.6	-8.9	-30.2	NA	12.3	NA	0.0	-2.8	0.0	2.9	NA	-5.3	-18.7	NA	-37.0	
5.6	-14.9	-0.3	NA	4.3	NA	1.9	-0.1	0.0	2.5	-43.8	-20.0	-19.1	NA	-22.8	
6.9	0.7	3.6	NA	19.9	NA	7.7	-3.4	-23.4	-3.5	NA	-2.3	12.8	NA	7.7	
5.8	-10.6	3.7	NA	10.1	NA	3.8	-5.4	0.0	2.1	-11.7	-20.0	-16.6	NA	-16.2	
6.2	-11.5	17.1	NA	28.5	1.6	-1.9	-1.4	-13.2	-2.3	NA	-5.2	-2.6	NA	-16.5	
9.0	-15.2	-11.7	NA	22.0	NA	1.9	3.9	0.0	-19.8	NA	-3.7	-18.3	NA	-3.4	
6.7	-9.6	5.1	NA	5.8	-12.6	-9.6	-5.0	-12.1	-1.0	NA	5.4	-5.2	NA	-6.2	
5.8	1.4	7.2	NA	29.7	-3.9	0.0	0.1	-10.0	-7.1	NA	-13.9	-22.1	NA	-30.8	
7.9	-4.8	0.2	NA	8.4	-18.0	5.8	-3.7	-8.8	-1.7	NA	-12.7	-9.9	NA	-32.0	
0.1	-6.5	0.5	NA	19.8	-2.1	1.9	-2.1	0.8	4.9	NA	-2.2	-12.7	NA	-3.9	
3.3	4.3	-15.1	NA	5.7	-0.3	0.0	3.9	-8.0	0.2	NA	-8.5	-11.3	NA	-19.5	
7.8	-8.4	-1.8	NA	21.6	NA	0.0	0.5	0.0	2.3	NA	-16.1	-16.6	NA	-17.8	
5.8	0.9	6.0	NA	2.7	NA	3.8	-6.1	0.0	-4.8	NA	3.9	-9.3	-29.3	0.2	
-0.1	-1.1	-25.1	NA	7.7	-9.6	0.0	-3.5	-1.2	4.2	NA	-14.8	-17.3	NA	8.7	
-3.6	-6.1	-8.5	NA	38.9	NA	-7.7	-3.5	0.0	-2.9	37.5	14.7	-16.2	NA	-16.3	
-5.9	-5.9	-8.2	NA	9.8	0.2	-1.9	-4.3	6.7	10.6	NA	-9.0	-17.6	NA	2.6	
6.1	-3.3	-0.7	0.0	11.1	-1.7	0.1	-1.6	-3.9	-4.1	-24.7	-11.6	-13.0	-10.8	-16.2	

## Caminando a la Excelencia

Cierre 2016

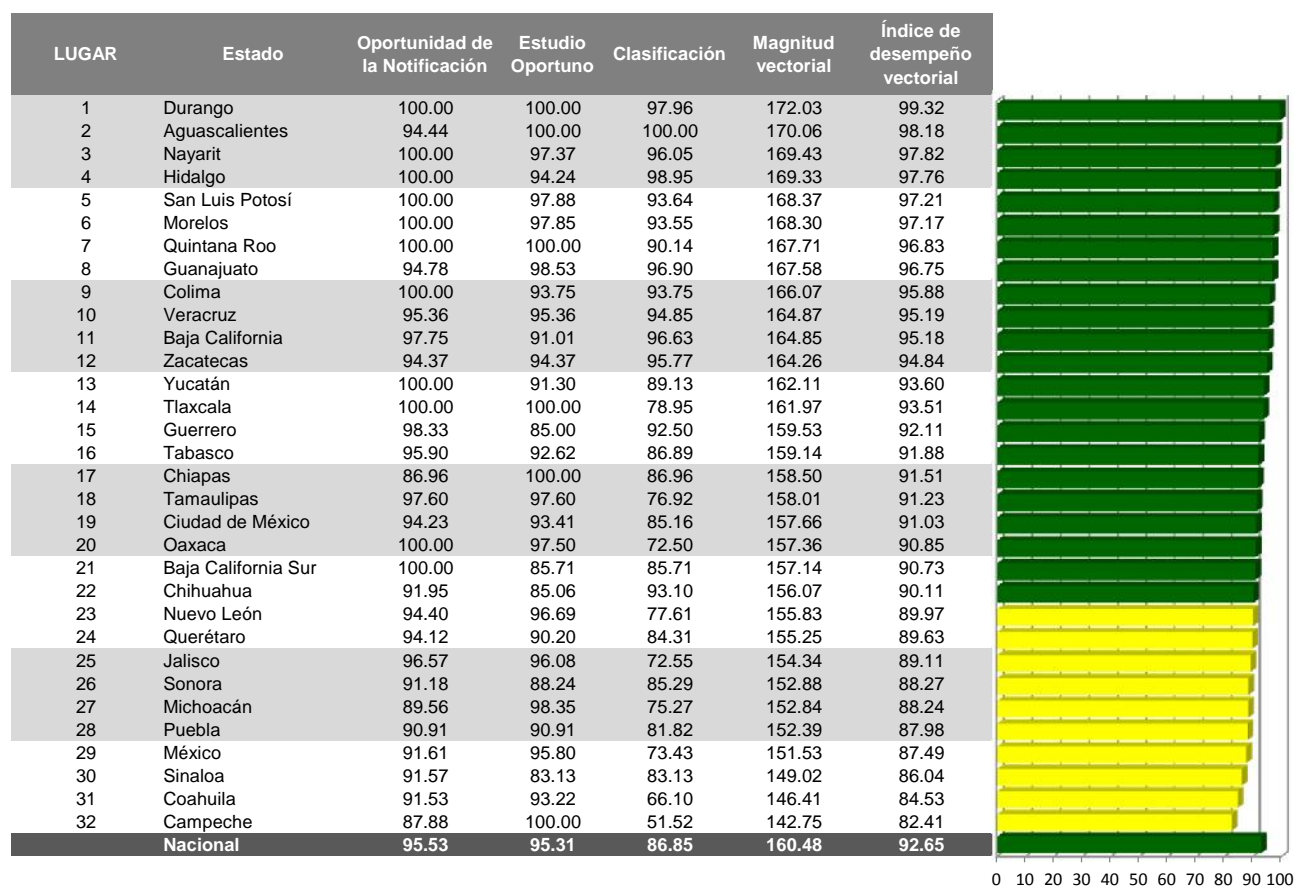

0 10 20 30 40 50 60 70 80 90 100

Categoría	Intervalo	Gradiente de evaluación
Sobresaliente	> 80.0	Verde
Satisfactorio	70-79.9	Amarillo
Mínimo	69.9-50	Rojo
Precario	< 49.9	Negro

## Oportunidad de la Notificación

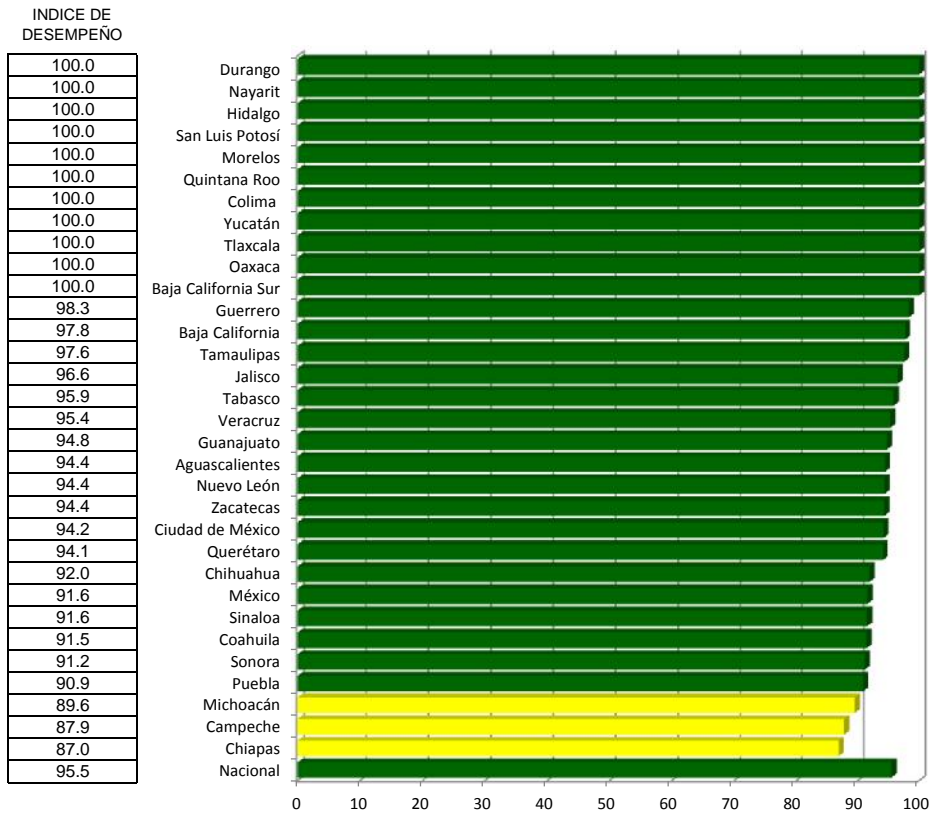

## Estudio Oportuno

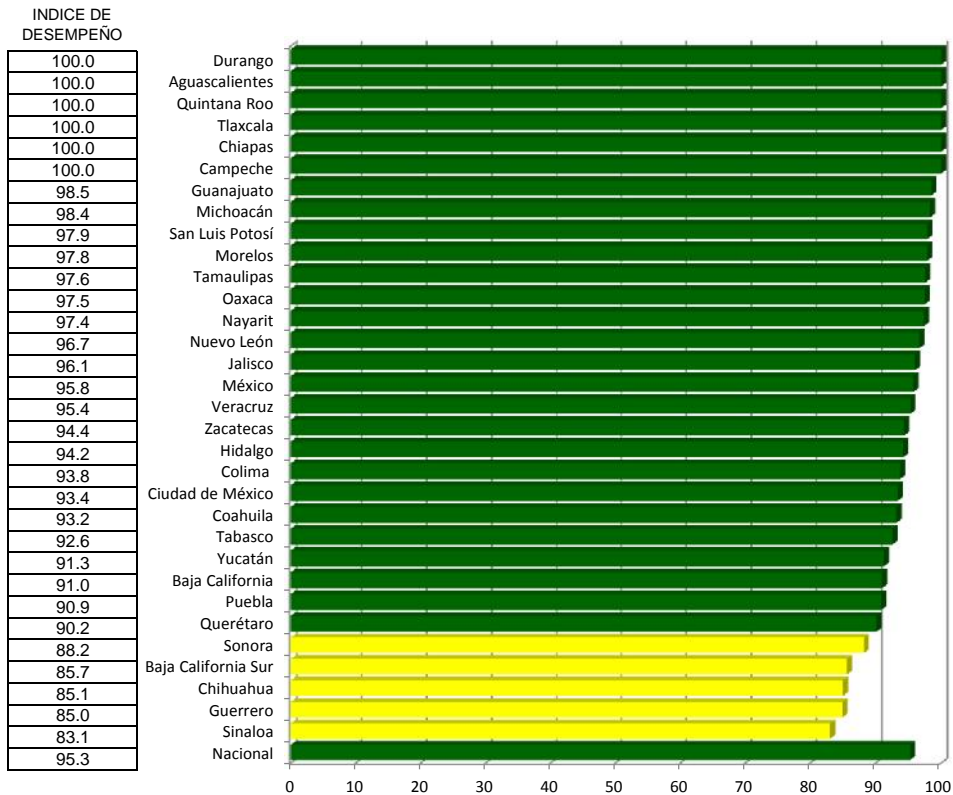

# Clasificación

INDICE DE DESEMPEÑO

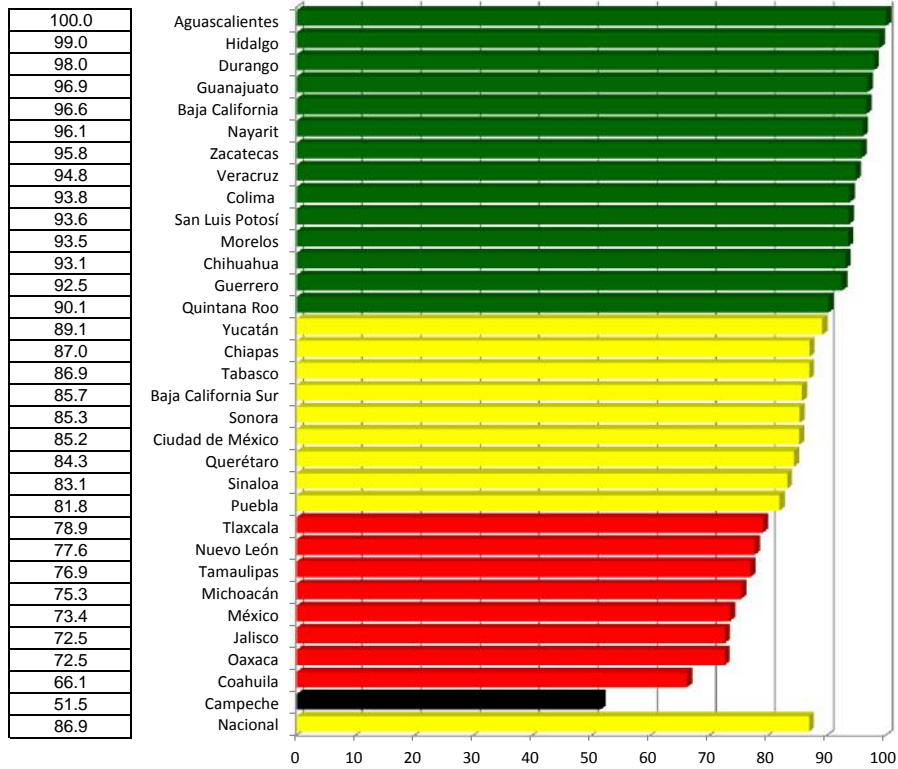

Índice de desempeño vectorial

LUGAR	ESTADO	Cierre 2015	Cierre 2016
1	Durango	100.0	99.3
2	Aguascalientes	86.4	98.2
3	Nayarit	99.3	97.8
4	Hidalgo	97.1	97.8
5	San Luis Potosí	99.7	97.2
6	Morelos	97.5	97.2
7	Quintana Roo	96.2	96.8
8	Guanajuato	84.4	96.7
9	Colima	59.2	95.9
10	Veracruz	91.5	95.2
11	Baja California	84.6	95.2
12	Zacatecas	93.9	94.8
13	Yucatán	94.1	93.6
14	Tlaxcala	83.6	93.5
15	Guerrero	86.3	92.1
16	Tabasco	91.9	91.9
17	Chiapas	98.0	91.5
18	Tamaulipas	93.5	91.2
19	Ciudad de México	91.9	91.0
20	Oaxaca	95.1	90.9
21	Baja California Sur	75.0	90.7
22	Chihuahua	75.2	90.1
23	Nuevo León	95.1	90.0
24	Querétaro	74.4	89.6
25	Jalisco	95.0	89.1
26	Sonora	83.5	88.3
27	Michoacán	78.6	88.2
28	Puebla	86.9	88.0
29	México	79.1	87.5
30	Sinaloa	79.6	86.0
31	Coahuila	78.4	84.5
32	Campeche	70.9	82.4
	Nacional	89.4	92.7

Cierre 2015 y Cierre 2016

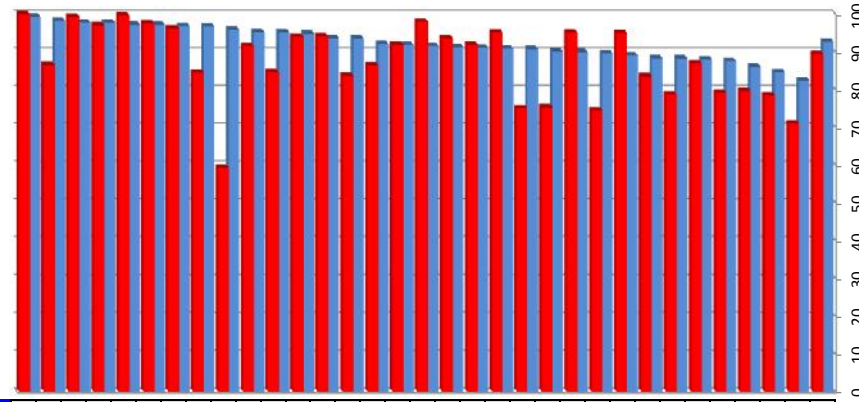

(%)

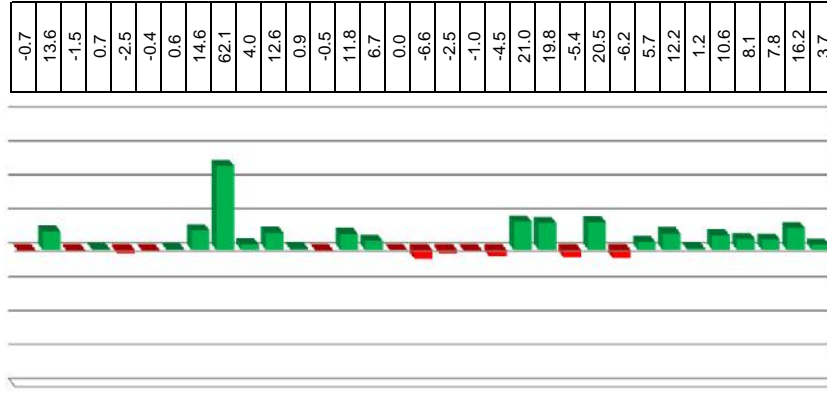

	#REFI				Magnitud
	1	2	4		
<b>Cierre 2015 y Cierre 2016</b>					
	0.0	0.0	-2.0	2.0	
	5.6	14.8	14.8	21.7	
	0.0	-1.5	-2.8	3.2	
	0.0	3.4	-1.0	3.5	
	0.0	-1.4	-6.0	6.2	
	0.0	0.3	-1.5	1.5	
	1.6	1.6	-1.7	2.9	
	14.7	12.9	9.5	21.7	
	20.0	53.8	43.8	72.1	
	6.6	0.6	3.9	7.7	
	8.7	-4.4	30.3	31.8	
	-5.6	-5.6	15.3	17.2	
	4.4	-2.0	-4.2	6.4	
	10.5	5.3	15.8	19.7	
	-1.7	6.4	13.9	15.4	
	-4.1	6.4	-1.9	7.9	
	-13.0	5.1	-12.1	18.5	
	-1.0	-0.5	-6.3	6.3	
	0.9	-5.0	1.8	5.4	
	0.0	0.2	-15.2	15.2	
	23.1	24.2	1.1	33.4	
	14.2	12.8	17.5	26.0	
	-0.7	2.8	-18.7	18.9	
	12.5	9.9	25.1	29.8	
	2.4	4.4	-26.4	26.9	
	0.1	-11.8	34.2	36.2	
	0.3	1.9	39.6	39.6	
	3.0	-0.3	0.5	3.1	
	-5.4	4.8	40.6	41.2	
	4.5	-13.6	38.0	40.6	
	11.9	0.4	6.9	13.8	
	-4.0	18.9	43.4	47.5	
	3.1	3.4	3.3	5.7	

INDICADORES

- 1 OPORTUNIDAD EN LA NOTIFICACIÓN
- 2 ESTUDIO OPORTUNO
- 3 CLASIFICACIÓN

# Parálisis Flácida Aguda

Caminando a la Excelencia

Cierre 2016

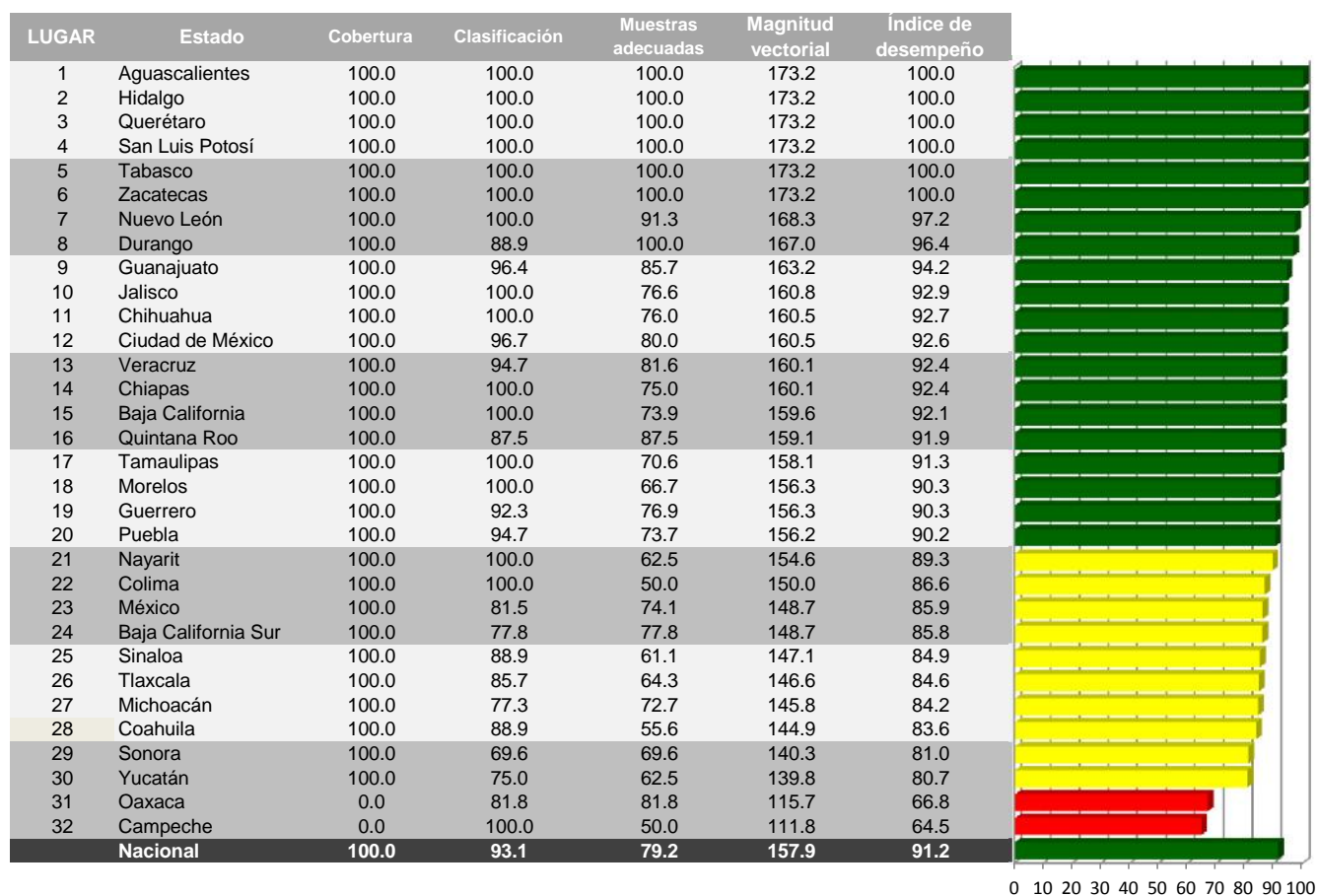

Categoría	Intervalo	Gradiente de Evaluación
Sobresaliente	> 90.0	Verde
Satisfactorio	80.0-90.0	Amarillo
Mínimo	60.0-79.9	Rojo
Precario	<60	Negro

## Cobertura

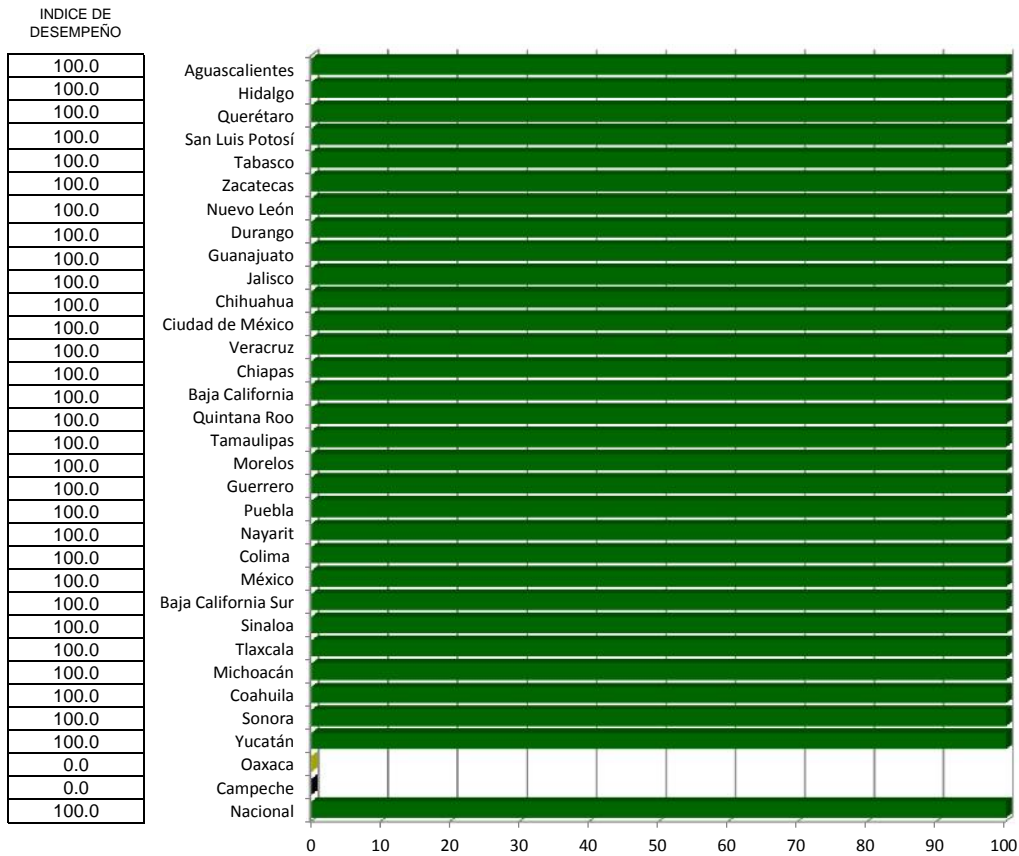

## Clasificación

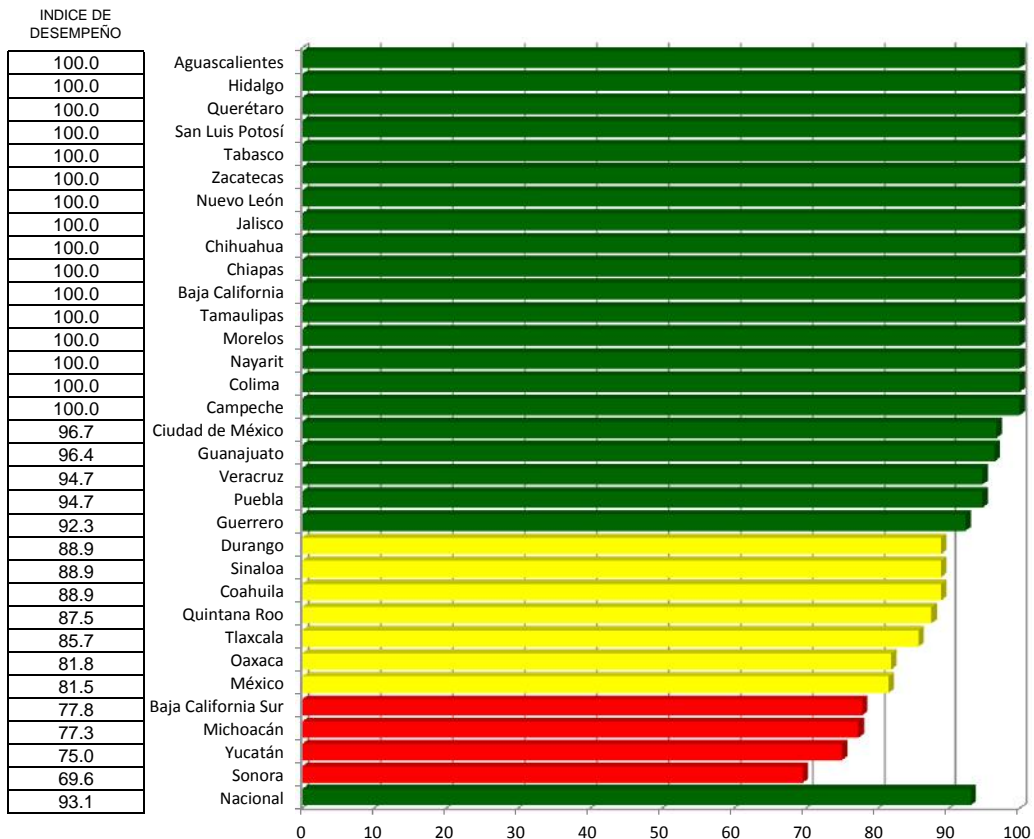



## Muestras adecuadas

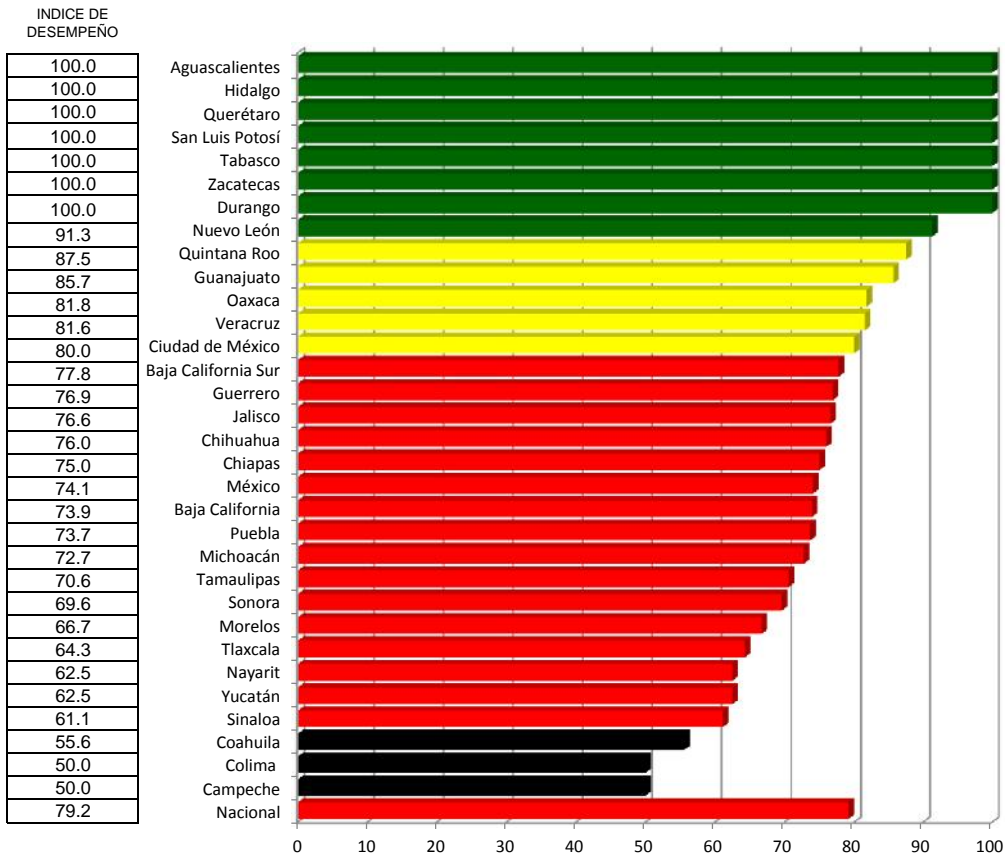

# Parálisis Flácida Aguda

Índice de comparación entre

LUGAR	ESTADO	Cierre 2015	Cierre 2016
1	Aguascalientes	81.6	100.0
2	Hidalgo	98.7	100.0
3	Querétaro	88.3	100.0
4	San Luis Potosí	98.6	100.0
5	Tabasco	91.1	100.0
6	Zacatecas	96.4	100.0
7	Nuevo León	97.8	97.2
8	Durango	100.0	96.4
9	Guanajuato	92.9	94.2
10	Jalisco	96.4	92.9
11	Chihuahua	92.4	92.7
12	Ciudad de México	98.6	92.6
13	Veracruz	92.4	92.4
14	Chiapas	64.5	92.4
15	Baja California	95.9	92.1
16	Quintana Roo	90.3	91.9
17	Tamaulipas	95.7	91.3
18	Morelos	100.0	90.3
19	Guerrero	70.0	90.3
20	Puebla	65.1	90.2
21	Nayarit	96.4	89.3
22	Colima	90.3	86.6
23	México	84.1	85.9
24	Baja California Sur	77.7	85.8
25	Sinaloa	85.4	84.9
26	Tlaxcala	54.4	84.6
27	Michoacán	89.2	84.2
28	Coahuila	75.1	83.6
29	Sonora	81.2	81.0
30	Yucatán	64.5	80.7
31	Oaxaca	51.7	66.8
32	Campeche	81.6	64.5
	Nacional	90.4	91.2

Cierre 2015 y Cierre 2016

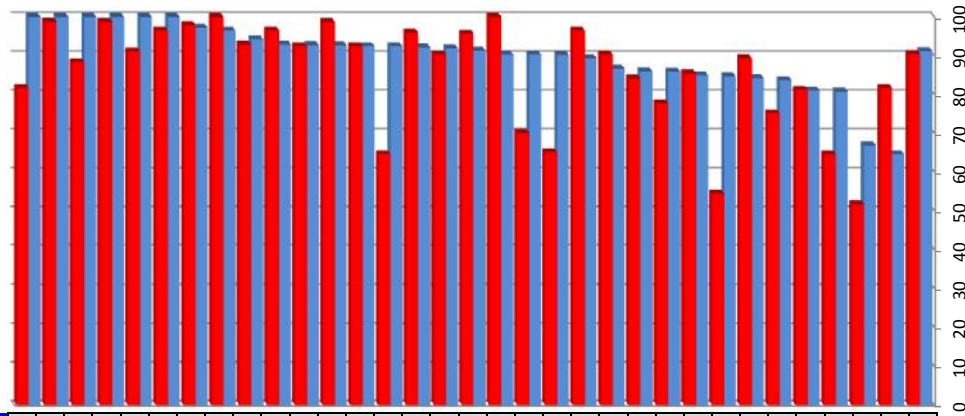

(%)

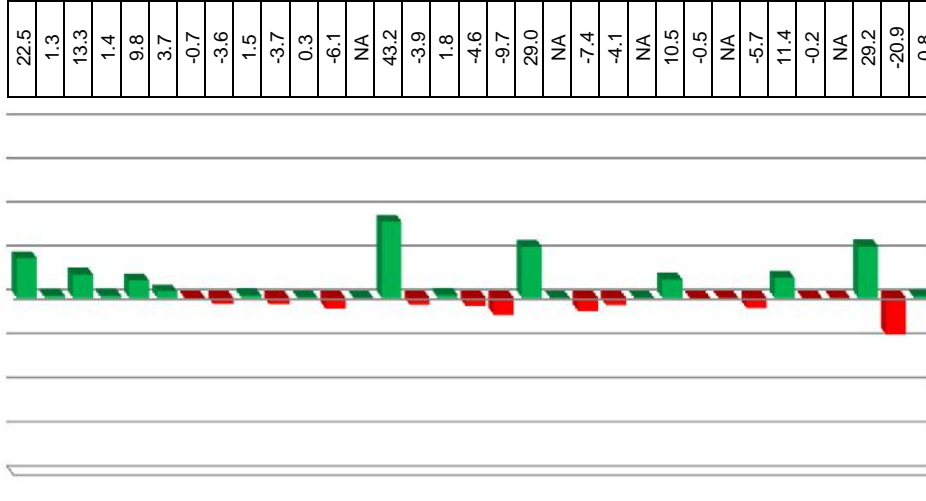

Vector diferencia entre Cierre 2015 y Cierre 2016

1	2	3	Magnitud
100.0	NA	0.0	NA
0.0	NA	3.8	NA
0.0	18.2	18.2	25.7
0.0	NA	0.0	NA
0.0	NA	30.0	NA
0.0	0.0	11.1	11.1
0.0	0.0	-2.0	2.0
0.0	-11.1	0.0	11.1
0.0	13.1	-8.7	15.7
0.0	NA	-14.7	NA
0.0	NA	1.0	NA
0.0	-3.3	-15.8	16.2
0.0	-5.3	6.6	8.4
100.0	0.0	25.0	103.1
0.0	6.3	-19.8	20.8
0.0	NA	-12.5	NA
0.0	0.0	-15.8	15.8
0.0	NA	-33.3	NA
100.0	6.6	-8.8	100.6
100.0	NA	11.2	NA
0.0	0.0	-26.4	26.4
0.0	33.3	-50.0	60.1
0.0	NA	-6.9	NA
0.0	14.1	14.1	20.0
0.0	NA	8.9	NA
100.0	NA	-2.4	NA
0.0	-7.9	-8.8	11.8
0.0	30.1	-3.3	30.2
0.0	NA	5.3	NA
100.0	NA	12.5	NA
0.0	NA	37.4	NA
0.0	NA	NA	NA
0.0	4.2	-2.2	4.7

INDICADORES

- 1 Cobertura
- 2 Clasificación

# Tetanos y Tetanos Neonatal

## Caminando a la Excelencia

Cierre 2016

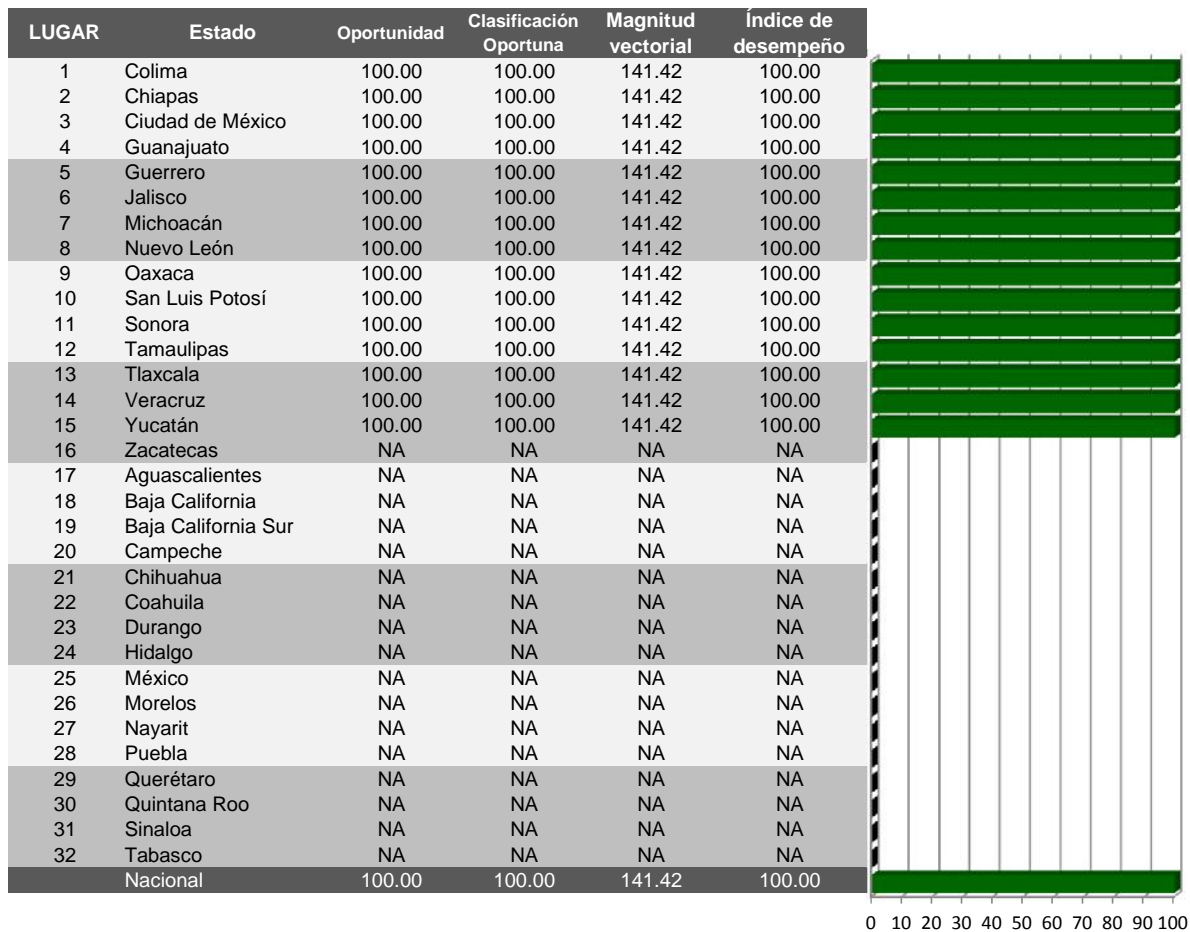

Categoría	Intervalo	Gradiente de Evaluación
Sobresaliente	> 90.0	Verde
Satisfactorio	80.0-90.0	Amarillo
Mínimo	60.0-79.9	Rojo
Precario	<60	Negro

# Oportunidad

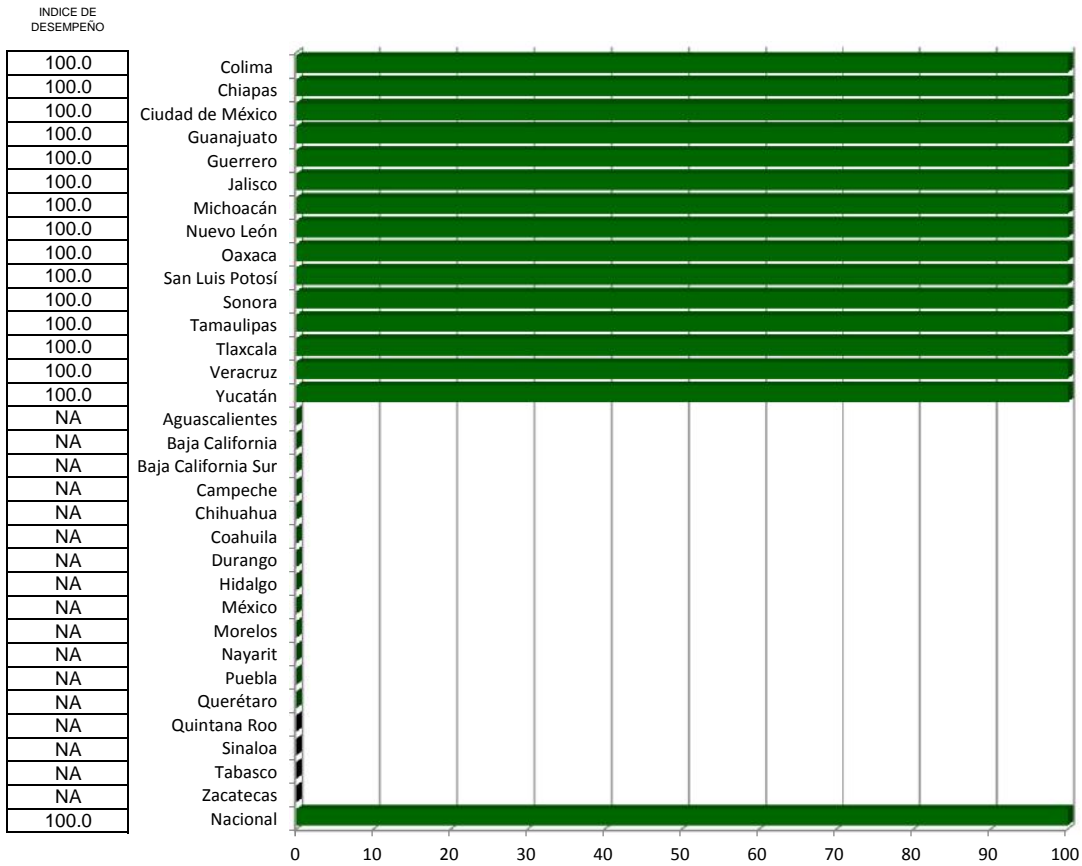

# Clasificación Oportuna

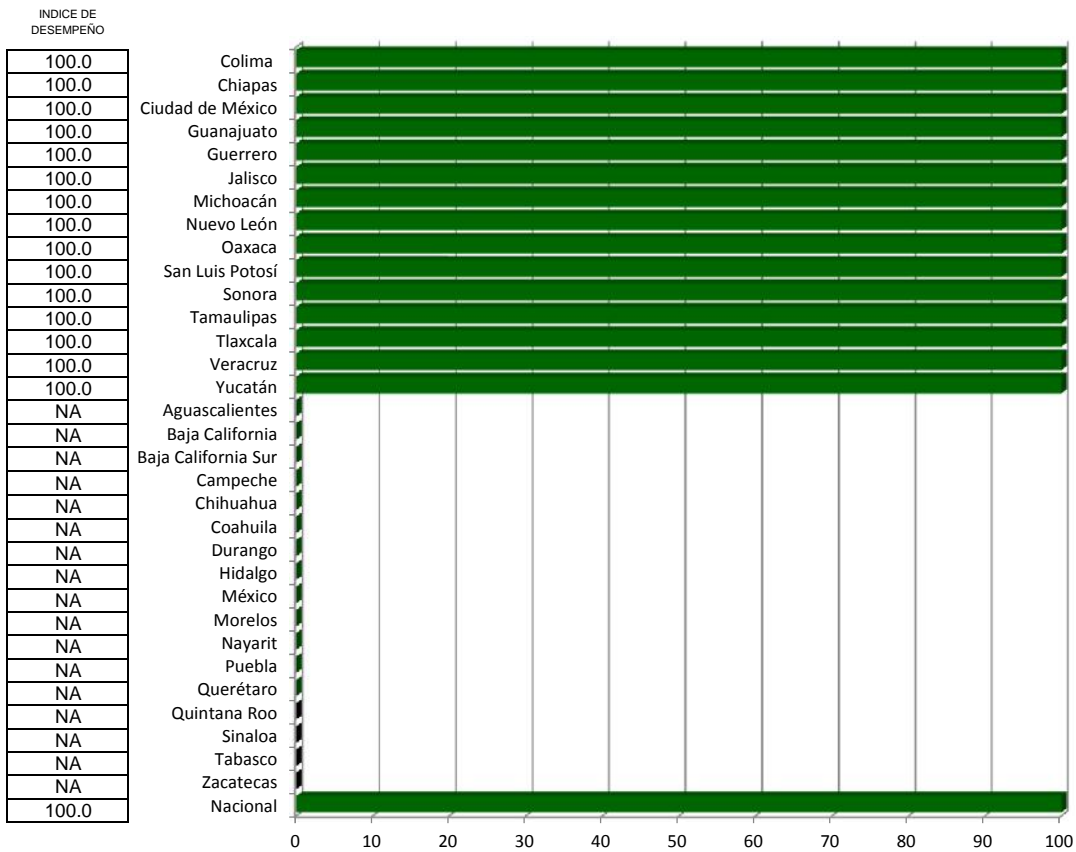



# Síndrome Coqueluchoide

Caminando a la Excelencia

Cierre 2016

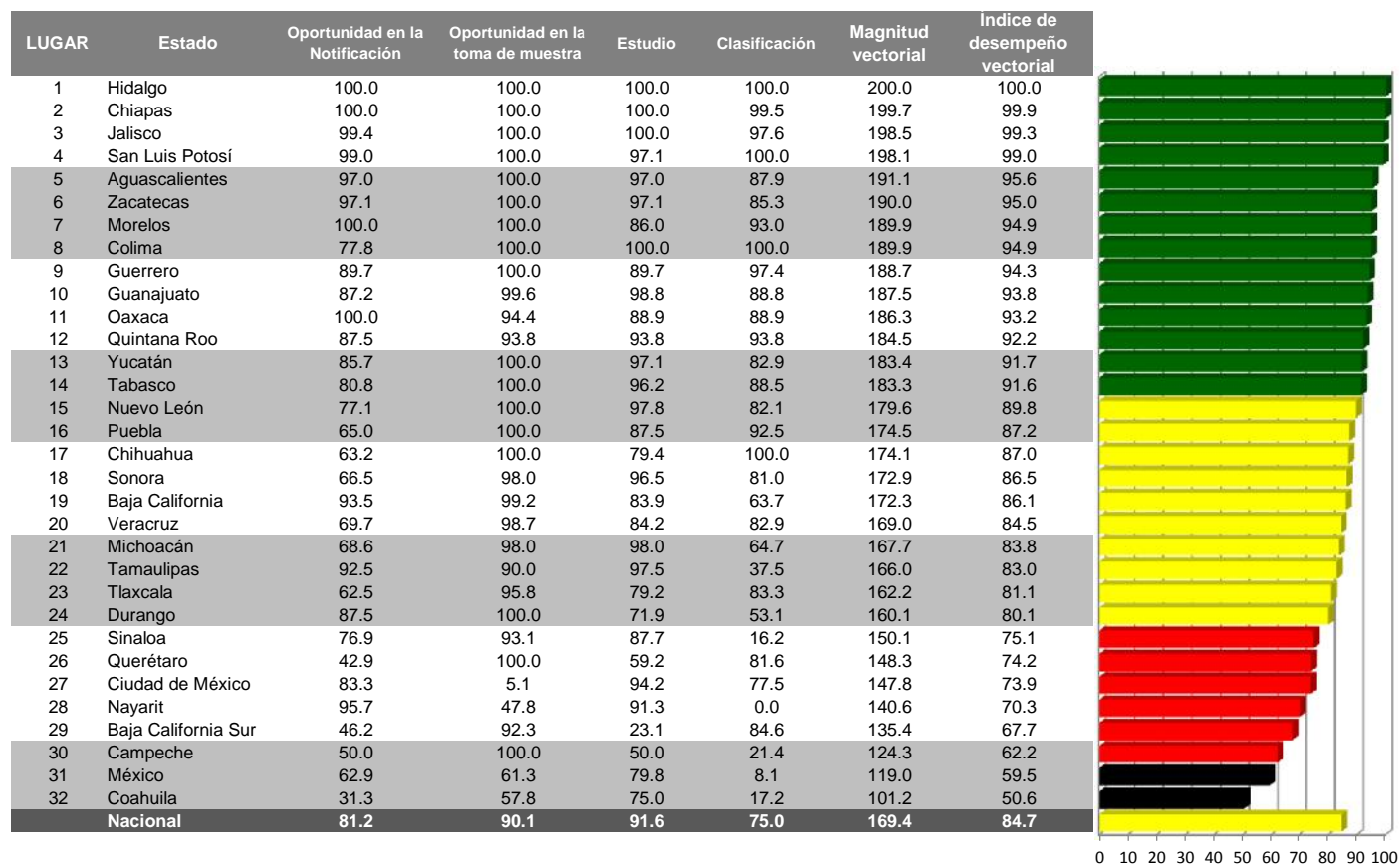

Categoría	Intervalo	Gradiente de Evaluación
Sobresaliente	> 90.0	Verde
Satisfactorio	80.0-90.0	Amarillo
Mínimo	60.0-79.9	Rojo
Precario	<60	Negro

## Oportunidad en la Notificación

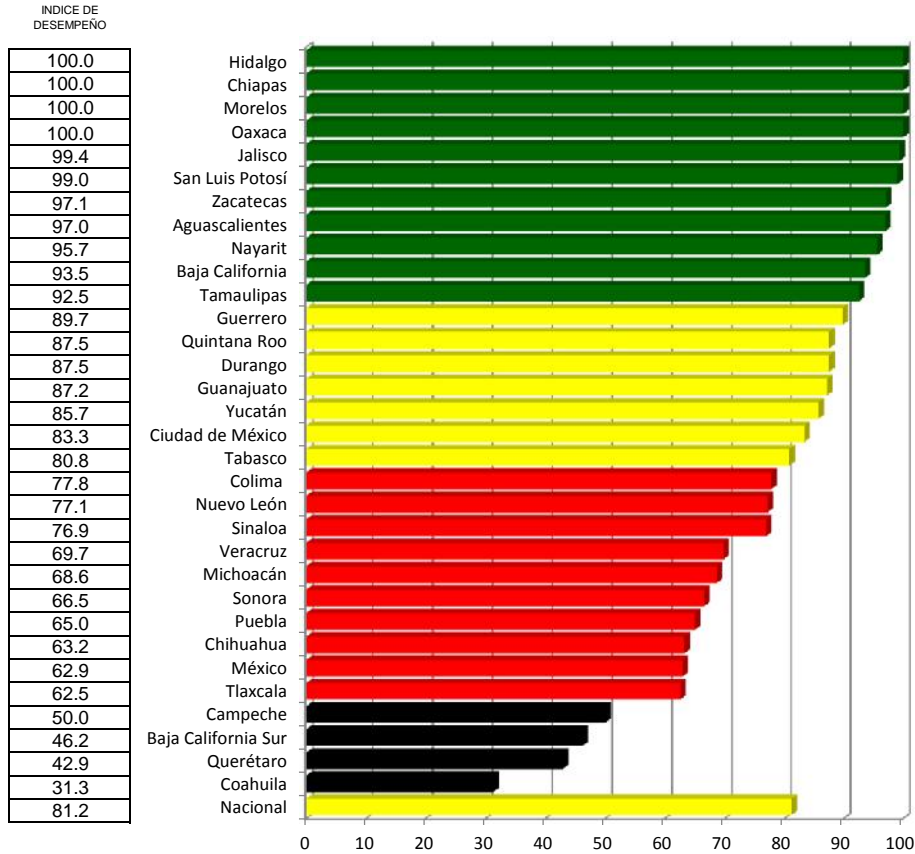

## Oportunidad en la toma de muestra

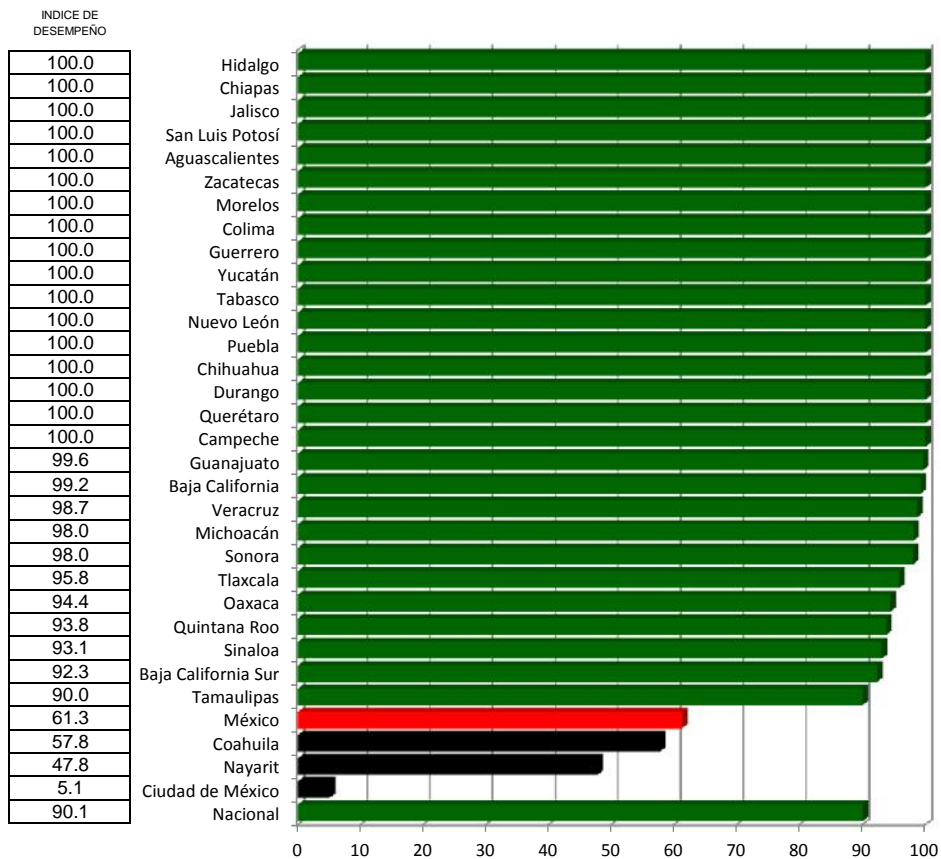

# Estudio

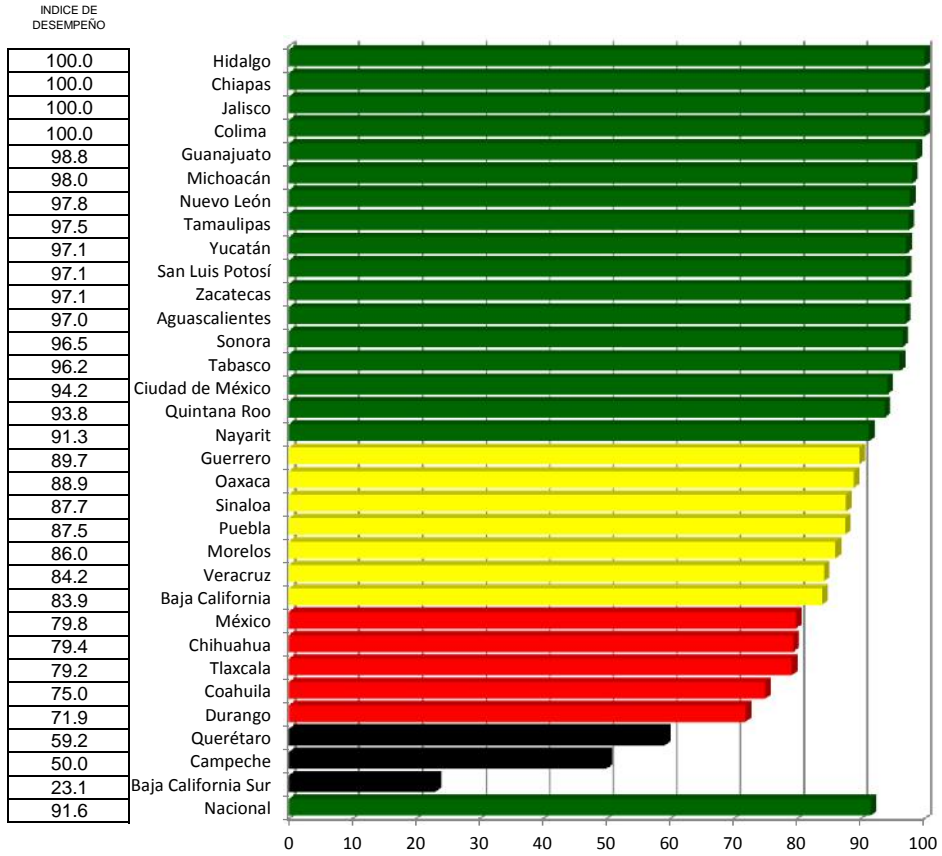

# Clasificación

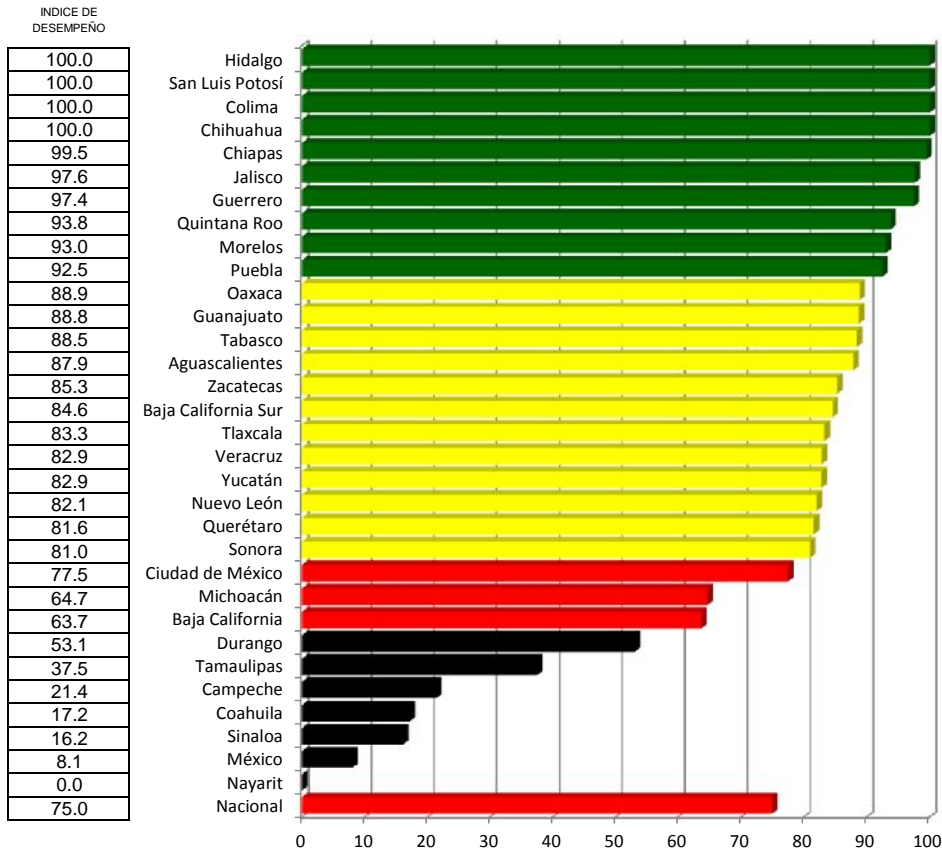



# Síndrome Coqueluchoide

Índice de desempeño vectorial

LUGAR	ESTADO	Cierre 2015	Cierre 2016
1	Hidalgo	100.0	100.0
2	Chiapas	99.3	99.9
3	Jalisco	97.3	99.3
4	San Luis Potosí	99.5	99.0
5	Aguascalientes	96.5	95.6
6	Zacatecas	99.4	95.0
7	Morelos	100.0	94.9
8	Colima	97.6	94.9
9	Guerrero	100.0	94.3
10	Guanajuato	97.1	93.8
11	Oaxaca	98.9	93.2
12	Quintana Roo	96.6	92.2
13	Yucatán	96.4	91.7
14	Tabasco	97.2	91.6
15	Nuevo León	99.3	89.8
16	Puebla	94.9	87.2
17	Chihuahua	91.4	87.0
18	Sonora	94.8	86.5
19	Baja California	96.3	86.1
20	Veracruz	95.8	84.5
21	Michoacán	89.7	83.8
22	Tamaulipas	97.1	83.0
23	Tlaxcala	93.4	81.1
24	Durango	100.0	80.1
25	Sinaloa	94.8	75.1
26	Querétaro	96.2	74.2
27	Ciudad de México	76.6	73.9
28	Nayarit	100.0	70.3
29	Baja California Sur	77.5	67.7
30	Campeche	90.7	62.2
31	México	81.1	59.5
32	Coahuila	89.5	50.6
	Nacional	95.8	84.7

Vector diferencia entre Cierre 2015 y Cierre 2016				
1	2	3	4	Magnitud
0.0	0.0	0.0	0.0	0.0
0.0	0.0	0.0	2.4	2.4
4.3	0.8	3.4	-0.9	5.7
1.2	0.0	-2.9	0.0	3.2
7.7	0.0	-3.0	-8.5	11.9
-2.9	2.3	-2.9	-14.7	15.5
0.0	0.0	-14.0	-7.0	15.6
-22.2	0.0	10.0	0.0	24.4
-10.3	0.0	-10.3	-2.6	14.7
4.2	0.3	-1.2	-8.6	9.7
0.0	-0.9	-11.1	-11.1	15.7
-12.5	-6.3	-6.3	8.0	17.3
-12.2	13.0	-2.9	-17.1	24.9
-14.4	0.0	-3.8	-5.1	15.7
-21.2	1.1	-2.2	-17.9	27.9
-30.2	16.7	-12.5	-7.5	37.5
NA	NA	NA	NA	NA
-25.4	9.4	-1.9	-19.0	33.1
NA	NA	NA	NA	NA
NA	NA	NA	NA	NA
-13.7	12.6	3.9	-31.4	36.7
-7.5	2.3	-2.5	-62.5	63.0
NA	NA	NA	NA	NA
-12.5	0.0	-28.1	-46.9	56.1
-23.1	0.2	-12.3	-69.6	74.3
NA	NA	NA	NA	NA
4.4	-94.9	15.3	46.0	106.7
-4.3	-52.2	-8.7	-100.0	113.2
-37.2	4.8	-60.3	34.6	79.0
NA	NA	NA	NA	NA
NA	NA	NA	NA	NA
NA	NA	NA	NA	NA
-13.0	-4.6	-5.6	-22.1	26.7

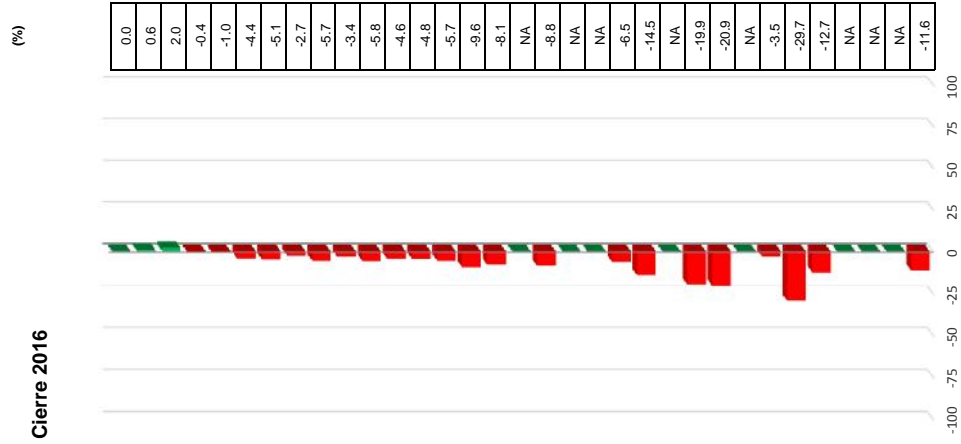

Cierre 2015 y Cierre 2016

## INDICADORES

- 1 Oportunidad en la Notificación
- 2 Oportunidad en la toma de muestra
- 3 Estudio
- 4 Clasificación

# Dengue

## Caminando a la Excelencia

Cierre 2016

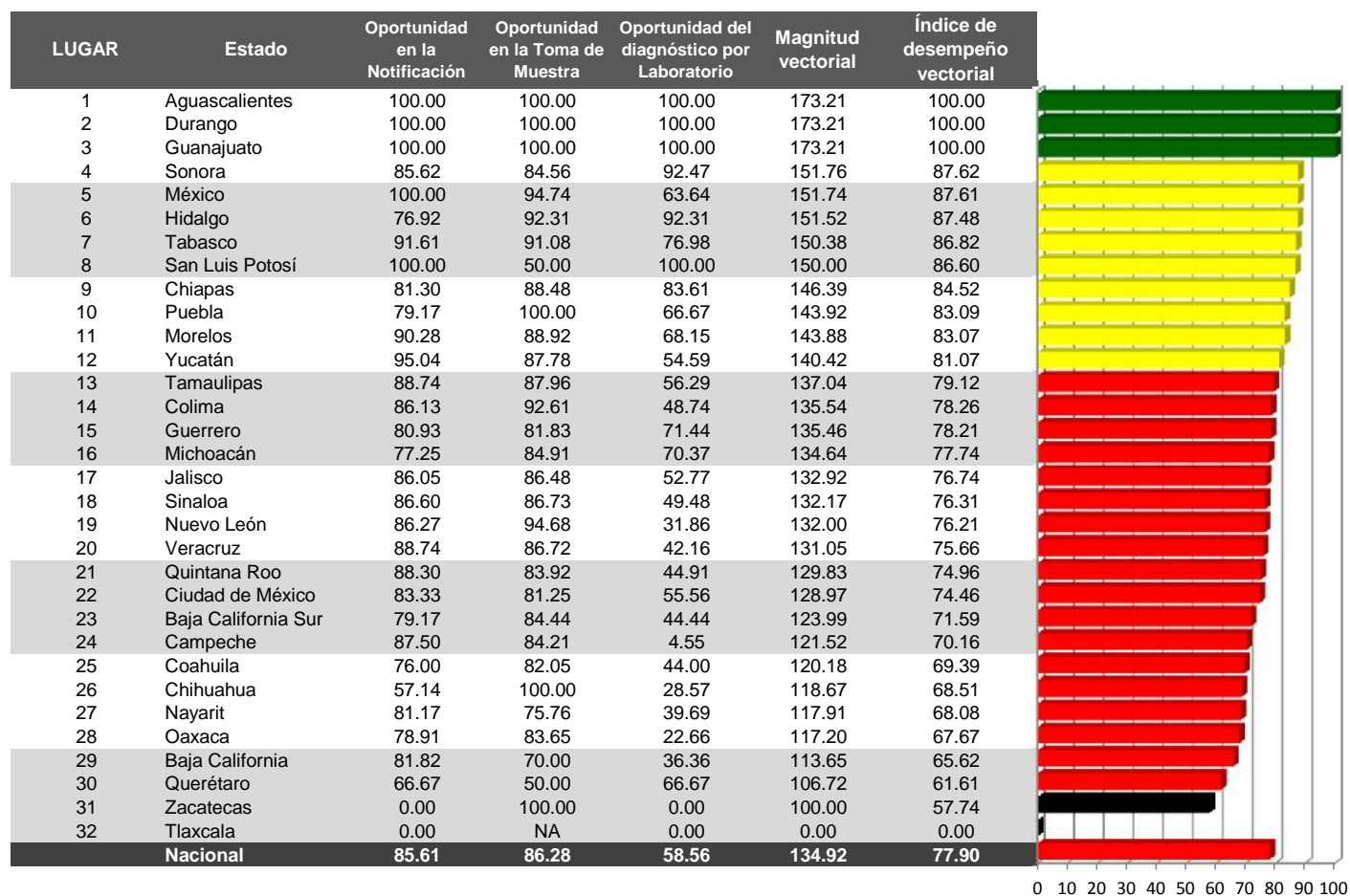

Categoría	Intervalo	Gradiente de Evaluación
Sobresaliente	> 90.0	Verde
Satisfactorio	80.0-90.0	Amarillo
Mínimo	60.0-79.9	Rojo
Precario	<60	Negro

## Oportunidad en la Notificación

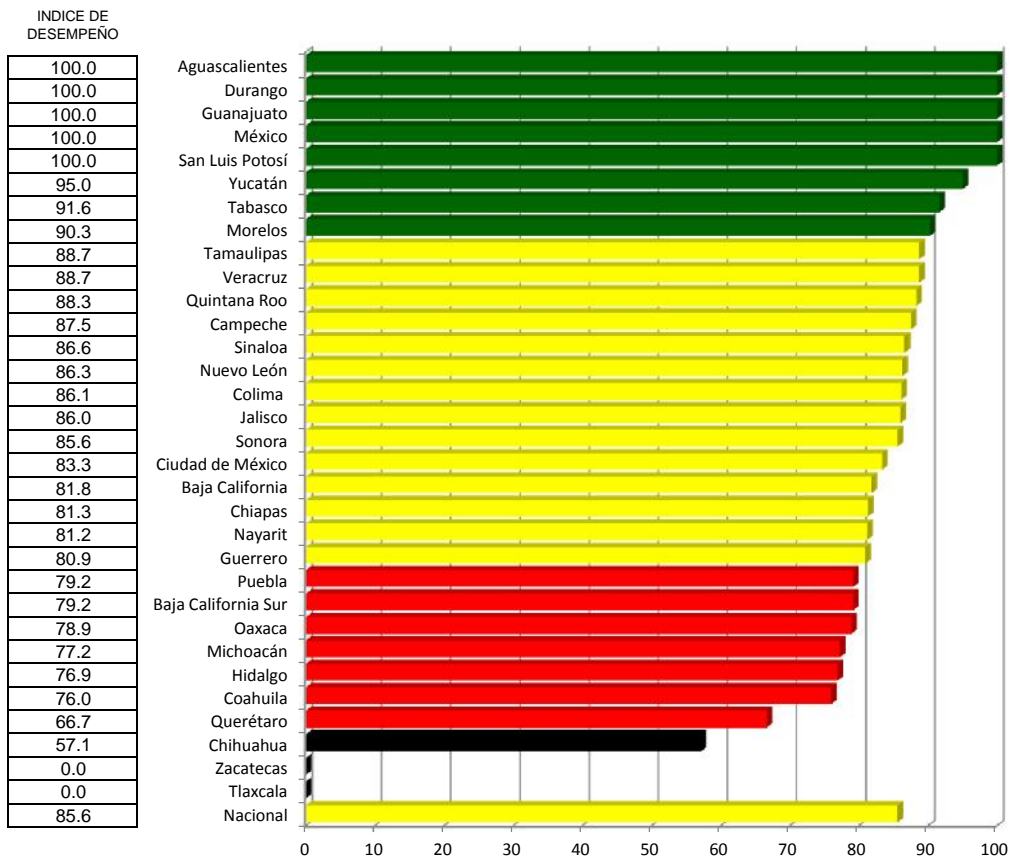

## Oportunidad en la Toma de Muestra

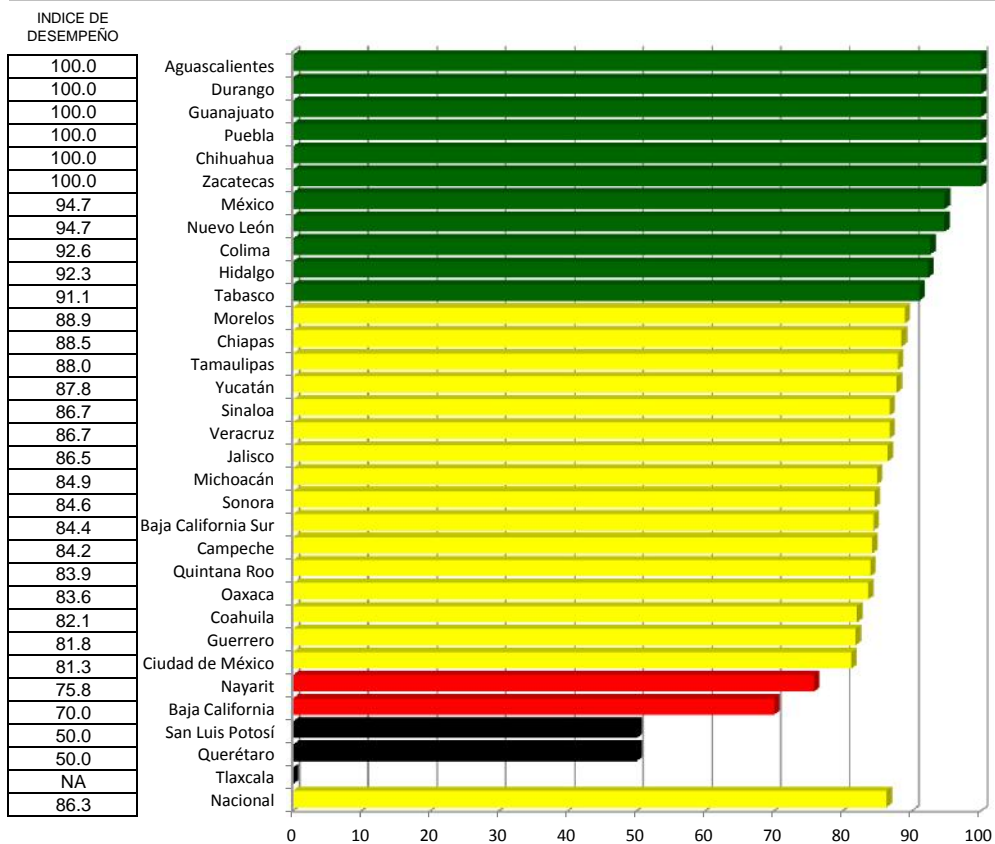

## Oportunidad del diagnóstico por Laboratorio

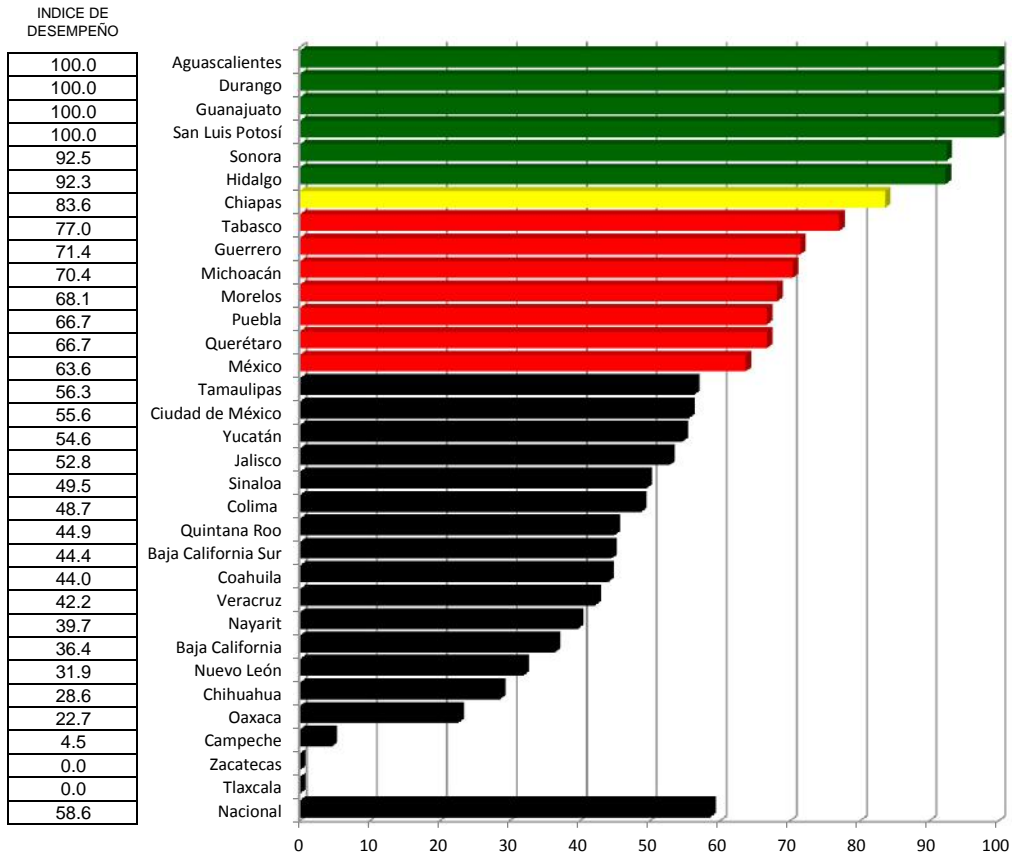

# Dengue

Índice de desempeño vectorial

LUGAR	ESTADO	Cierre 2015	Cierre 2016
1	Aguascalientes	100.00	100.00
2	Durango	0.00	100.00
3	Guanajuato	0.00	100.00
4	Sonora	69.65	87.62
5	México	65.32	87.61
6	Hidalgo	100.00	87.48
7	Tabasco	83.23	86.82
8	San Luis Potosí	100.00	86.60
9	Chiapas	86.21	84.52
10	Puebla	73.49	83.09
11	Morelos	76.06	83.07
12	Yucatán	90.22	81.07
13	Tamaulipas	92.65	79.12
14	Colima	78.82	78.26
15	Guerrero	79.25	78.21
16	Michoacán	65.10	77.74
17	Jalisco	75.14	76.74
18	Sinaloa	74.23	76.31
19	Nuevo León	87.54	76.21
20	Veracruz	76.72	75.66
21	Quintana Roo	79.00	74.96
22	Ciudad de México	NA	74.46
23	Baja California Sur	71.83	71.59
24	Campeche	71.72	70.16
25	Coahuila	67.52	69.39
26	Chihuahua	100.00	68.51
27	Nayarit	64.17	68.08
28	Oaxaca	67.36	67.67
29	Baja California	47.14	65.62
30	Querétaro	81.65	61.61
31	Zacatecas	NA	57.74
32	Nacional	76.23	77.90

Índice de comparación entre

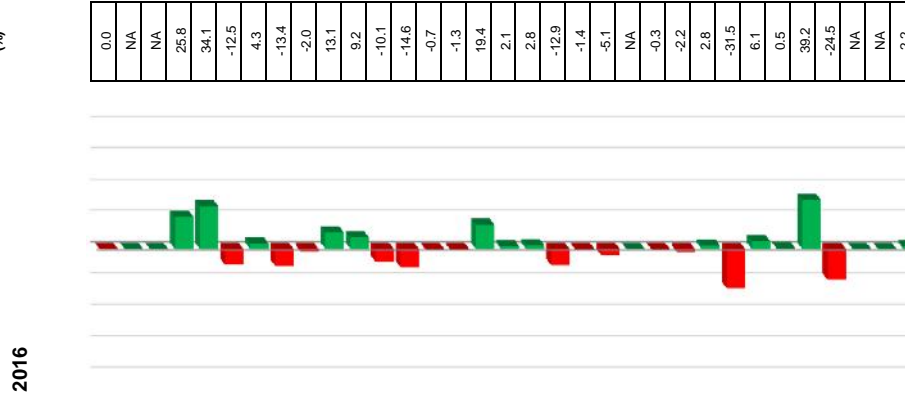

LUGAR	Vector diferencia entre			Magnitud
	1	2	3	
1	0.0	0.0	0.0	0.0
2	100.0	100.0	100.0	173.2
3	100.0	100.0	100.0	173.2
4	24.1	1.5	30.2	38.7
5	20.0	14.7	63.6	68.3
6	-23.1	-7.7	-7.7	25.5
7	10.4	4.6	-5.0	12.4
8	0.0	-50.0	0.0	50.0
9	3.2	-2.5	-5.3	6.7
10	5.0	11.4	13.2	18.2
11	14.9	0.7	5.8	16.0
12	2.8	-6.7	-29.0	29.9
13	-5.3	-5.2	-34.4	35.2
14	2.2	-0.9	-4.7	5.3
15	-3.3	0.0	0.4	3.4
16	2.6	17.3	19.7	26.3
17	-2.8	2.3	8.6	9.3
18	4.9	-0.2	1.6	5.1
19	3.6	1.5	-54.6	54.7
20	3.5	-1.1	-9.6	10.3
21	6.2	-7.7	-15.0	17.9
22	NA	NA	NA	NA
23	0.9	13.0	-20.8	24.5
24	2.0	-4.5	-11.5	12.5
25	5.4	28.7	-32.5	43.7
26	-42.9	0.0	-71.4	83.3
27	4.4	3.6	4.4	7.2
28	6.1	-2.8	-6.4	9.3
29	48.5	3.3	3.0	48.7
30	-33.3	-50.0	66.7	89.8
31	0.0	100.0	NA	NA
32	NA	NA	NA	NA

## INDICADORES

- 1 Oportunidad en la Notificación
- 2 Oportunidad en la Toma de Muestra
- 3 Oportunidad del diagnóstico por Laboratorio

# Paludismo

## Caminando a la Excelencia

Cierre 2016



Categoría	Intervalo	Gradiente de Evaluación
Sobresaliente	> 90.0	Verde
Satisfactorio	80.0-90.0	Amarillo
Mínimo	60.0-79.9	Rojo
Precario	<60	Negro

# Cobertura (cumplimiento en la notificación semanal)

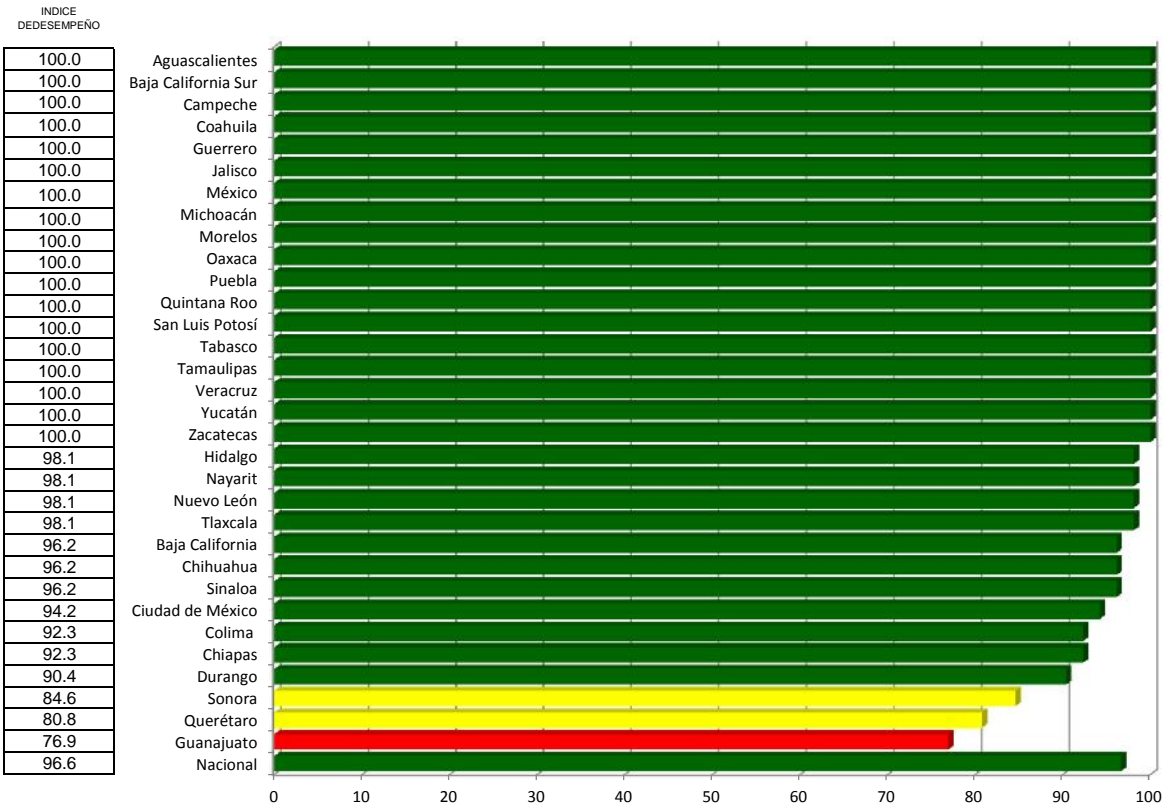

# Paludismo

Índice de desempeño vectorial

Cierre 2015 y Cierre 2016

LUGAR	ESTADO	Cierre 2015	Cierre 2016
1	Aguascalientes	100.0	100.0
2	Baja California Sur	98.1	100.0
3	Campeche	98.1	100.0
4	Coahuila	92.3	100.0
5	Guerrero	96.2	100.0
6	Jalisco	98.1	100.0
7	México	100.0	100.0
8	Michoacán	90.4	100.0
9	Morelos	98.1	100.0
10	Oaxaca	100.0	100.0
11	Puebla	100.0	100.0
12	Quintana Roo	98.1	100.0
13	San Luis Potosí	96.2	100.0
14	Tabasco	92.3	100.0
15	Tamaulipas	98.1	100.0
16	Veracruz	100.0	100.0
17	Yucatán	100.0	100.0
18	Zacatecas	94.2	100.0
19	Hidalgo	98.1	98.1
20	Nayarit	98.1	98.1
21	Nuevo León	100.0	98.1
22	Tlaxcala	98.1	98.1
23	Baja California	100.0	96.2
24	Chihuahua	98.1	96.2
25	Sinaloa	98.1	96.2
26	Ciudad de México	98.1	94.2
27	Colima	94.2	92.3
28	Chiapas	100.0	92.3
29	Durango	98.1	90.4
30	Sonora	90.4	84.6
31	Querétaro	82.7	80.8
32	Guanajuato	90.4	76.9
	Nacional		96.6

Índice de comparación entre

(%)

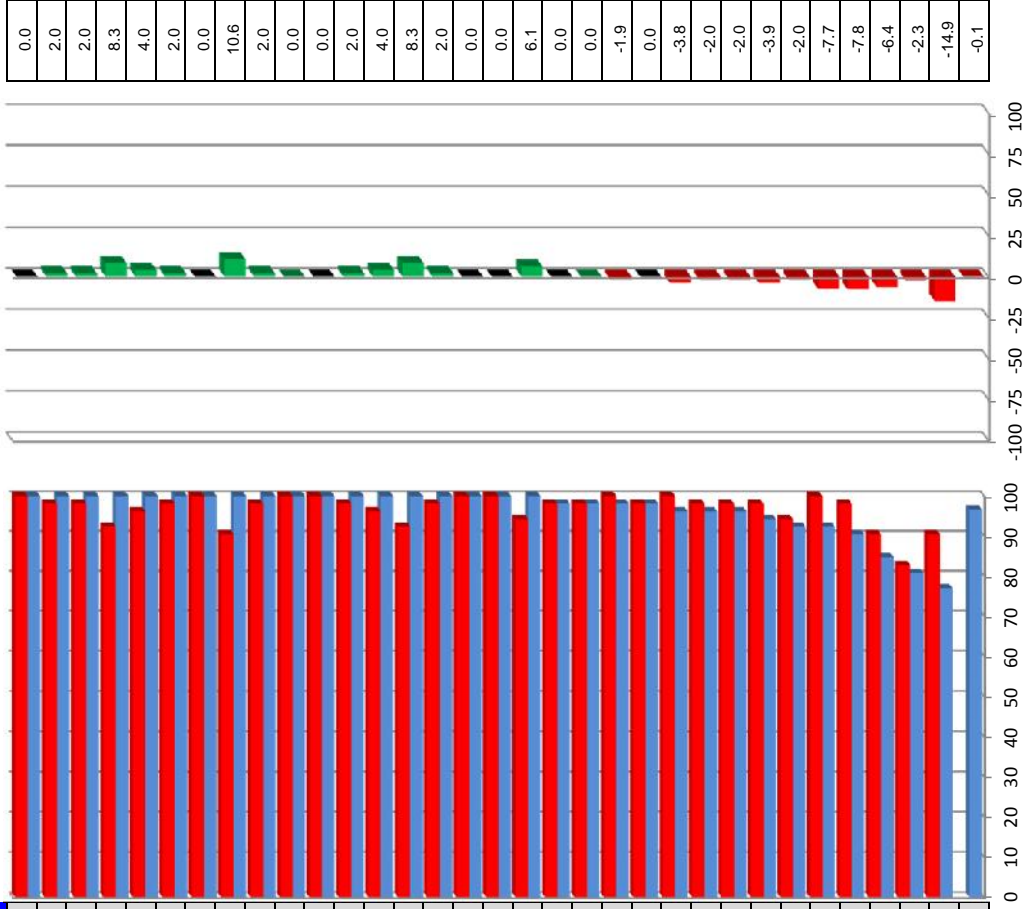

Cierre 2015 y Cierre 2016	Vector diferencia entre	
	Cobertura (cumplimiento en la notificación semanal)	Magnitud
	0.0	0.0
	1.9	1.9
	1.9	1.9
	7.7	7.7
	3.8	3.8
	1.9	1.9
	0.0	0.0
	9.6	9.6
	1.9	1.9
	0.0	0.0
	0.0	0.0
	1.9	1.9
	3.8	3.8
	7.7	7.7
	1.9	1.9
	0.0	0.0
	0.0	0.0
	5.8	5.8
	0.0	0.0
	0.0	0.0
	-1.9	1.9
	0.0	0.0
	-3.8	3.8
	-1.9	1.9
	-1.9	1.9
	-3.8	3.8
	-1.9	1.9
	-7.7	7.7
	-7.7	7.7
	-5.8	5.8
	-1.9	1.9
	-13.5	13.5
	-0.1	0.1



# Influenza

## Caminando a la Excelencia

Cierre 2016

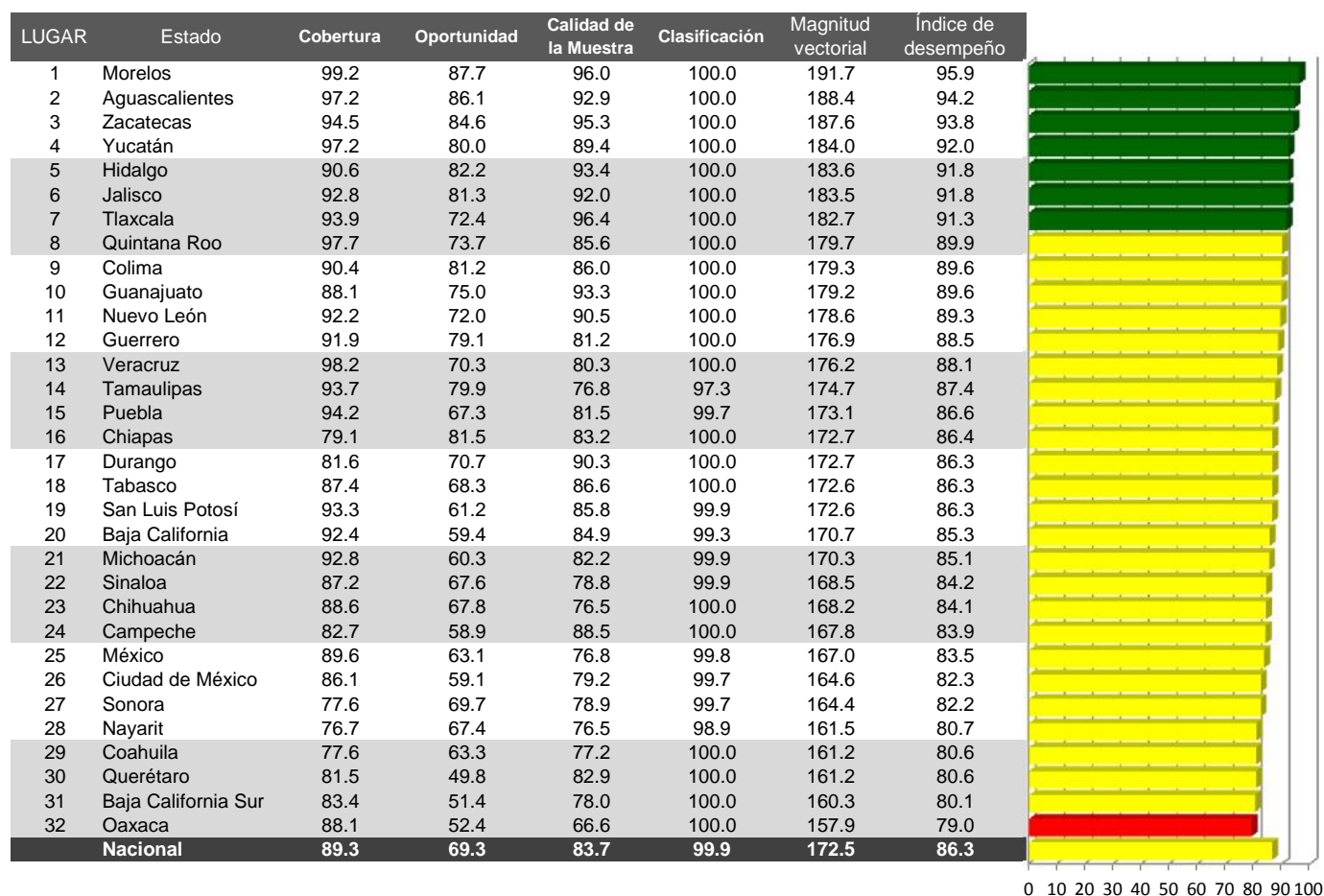

Categoría	Intervalo	Gradiente de Evaluación
Sobresaliente	> 90.0	Verde
Satisfactorio	80.0-90.0	Amarillo
Mínimo	60.0-79.9	Rojo
Precario	<60	Negro

## Cobertura

INDICE DE DESEMPEÑO

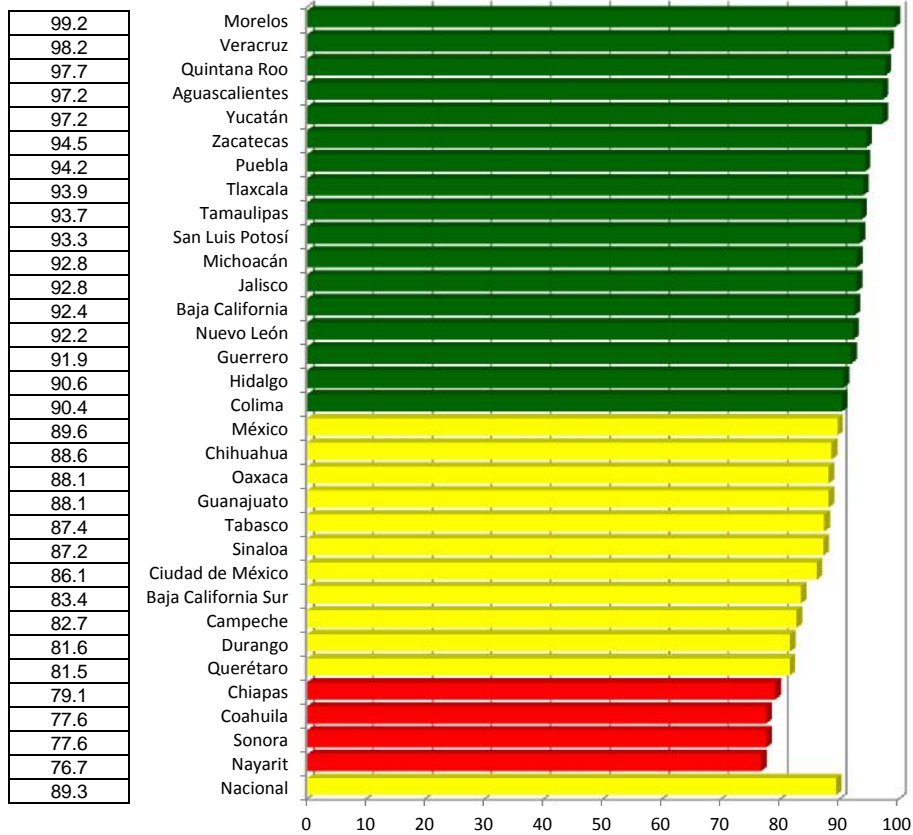

## Oportunidad

INDICE DE DESEMPEÑO

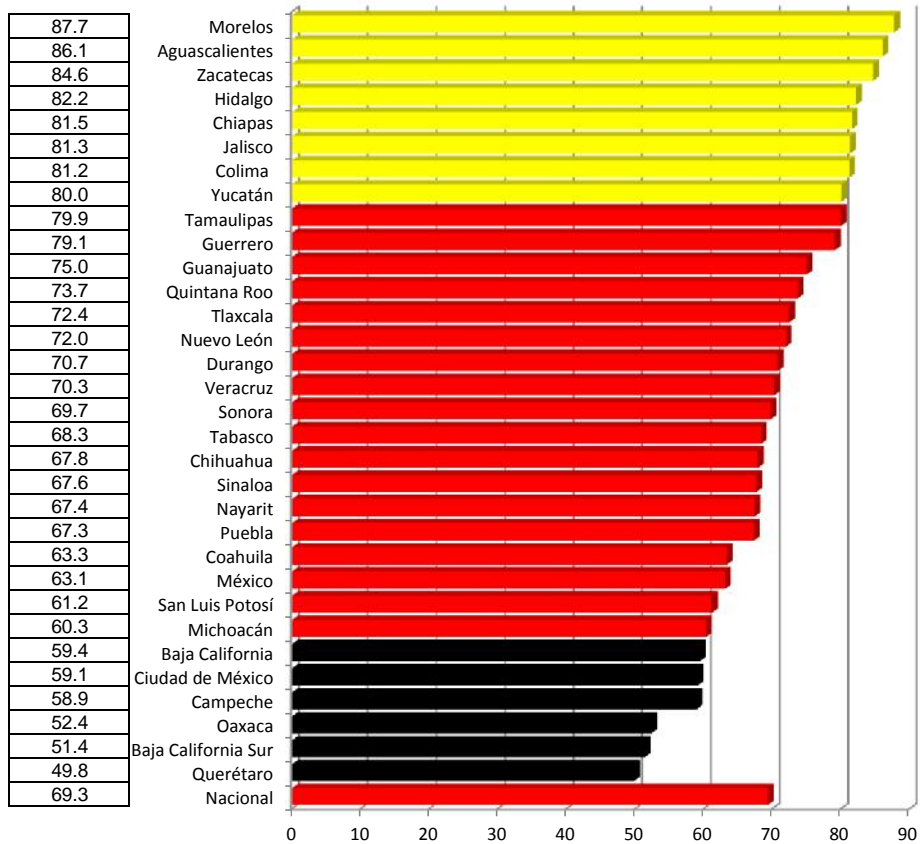

## Calidad de la Muestra

INDICE DE DESEMPEÑO

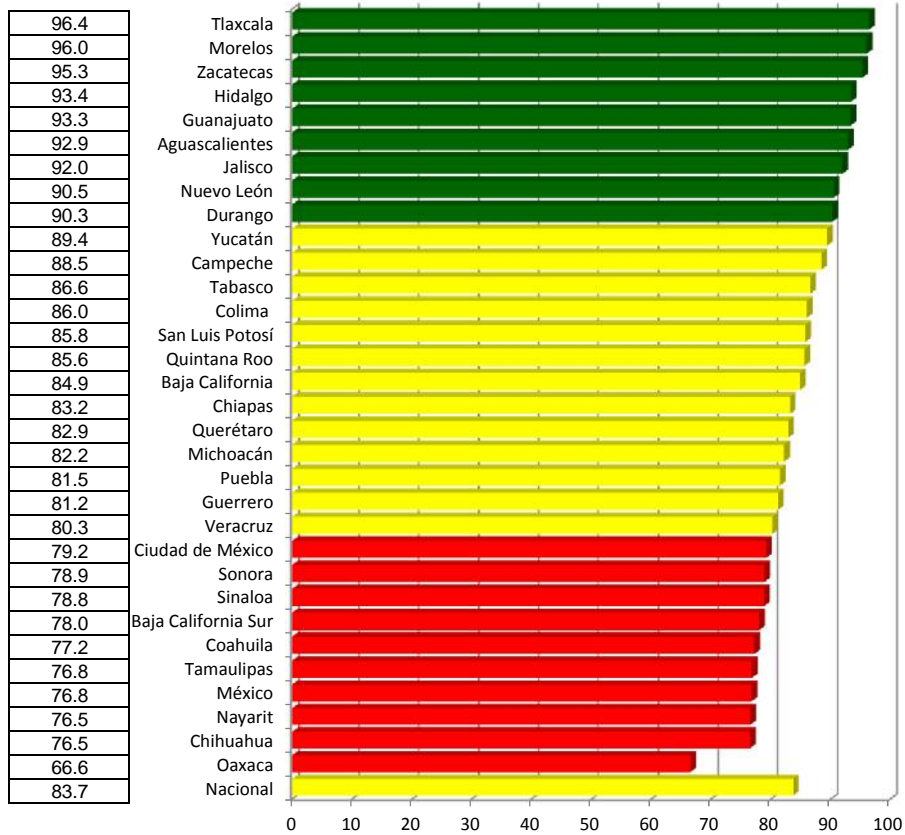

## Clasificación

INDICE DE DESEMPEÑO

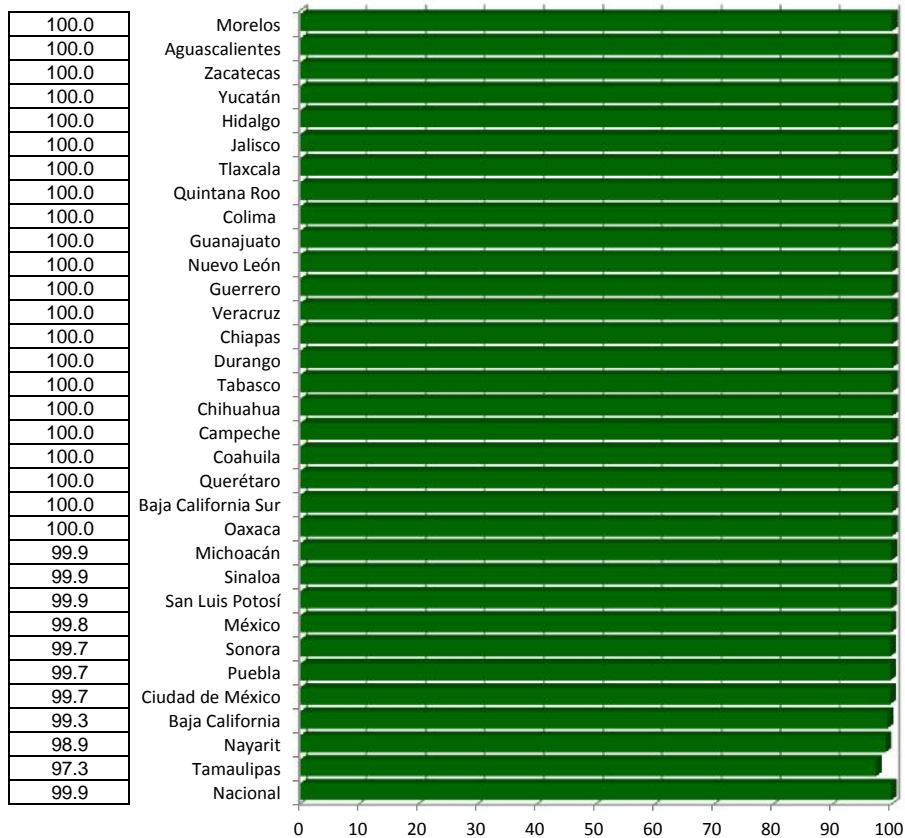

# Influenza

Índice de desempeño vectorial

Índice de comparación entre

(%)

Cierre 2015 y Cierre 2016

LUGAR	ESTADO	Cierre 2015	Cierre 2016
1	Morelos	96.2	95.9
2	Agascalientes	90.9	94.2
3	Zacatecas	91.8	93.8
4	Yucatán	91.6	92.0
5	Hidalgo	91.9	91.8
6	Jalisco	90.9	91.8
7	Tlaxcala	88.5	91.3
8	Quintana Roo	91.6	89.9
9	Colima	87.1	89.6
10	Guajuato	84.8	89.6
11	Nuevo León	86.9	89.3
12	Guerrero	87.8	88.5
13	Veracruz	90.8	88.1
14	Tamaulipas	78.8	87.4
15	Puebla	83.1	86.6
16	Chiapas	83.7	86.4
17	Durango	82.9	86.3
18	Tabasco	84.7	86.3
19	San Luis Potosí	83.5	86.3
20	Baja California	79.9	85.3
21	Michoacán	80.1	85.1
22	Sinaloa	82.2	84.2
23	Chihuahua	84.0	84.1
24	Campeche	82.5	83.9
25	México	84.0	83.5
26	Ciudad de México	76.3	82.3
27	Sonora	78.5	82.2
28	Nayarit	80.9	80.7
29	Coahuila	77.1	80.6
30	Querétaro	84.5	80.6
31	Baja California Sur	75.9	80.1
32	Oaxaca	82.9	79.0
	Nacional	84.6	86.3

-0.4
3.6
2.2
0.4
-0.1
1.0
3.2
-1.9
2.9
5.7
2.7
0.8
-3.0
10.9
4.2
3.2
4.1
1.9
3.4
6.8
6.3
2.5
0.1
1.7
-0.6
8.0
4.7
-0.2
4.6
-4.6
5.6
-4.7
1.9

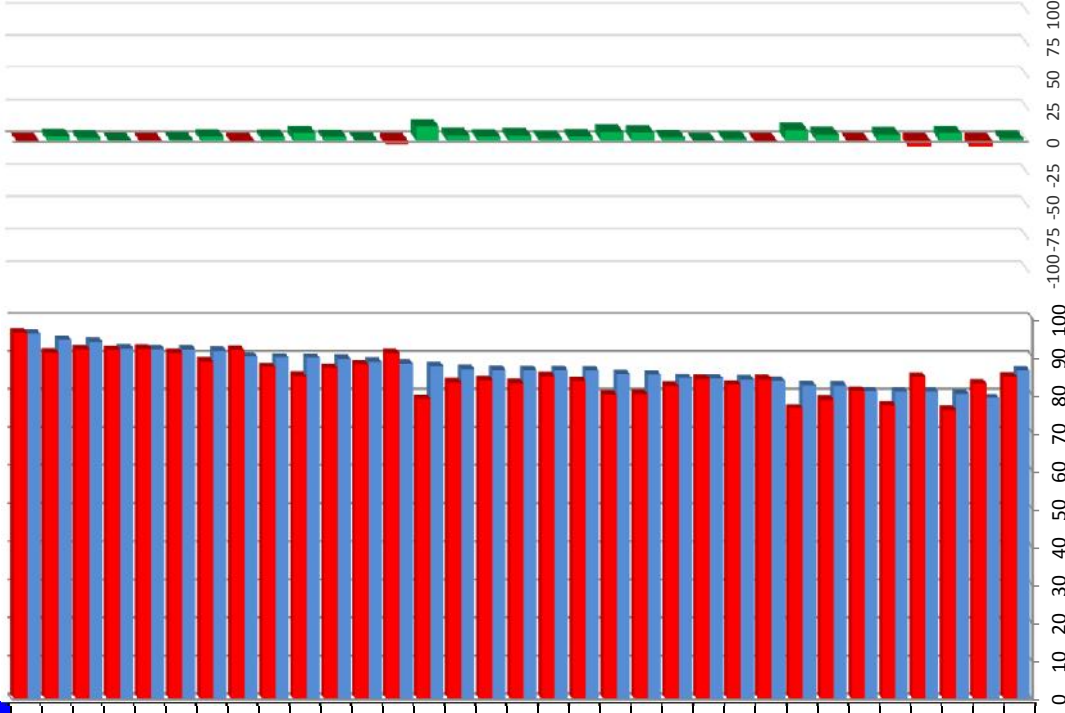

1	2	3	4	Vector diferencia entre Cierre 2015 y Cierre 2016			
				Magnitud			
-4.2	0.5	0.0	4.6	0.0	0.0		
-0.7	5.1	0.0	10.1	0.0	0.0		
2.4	3.9	0.0	5.0	0.0	0.0		
-11.9	1.4	0.0	16.5	0.0	0.0		
-4.3	1.6	0.0	5.0	0.0	0.0		
-2.3	-1.5	0.0	7.8	0.0	0.0		
-1.2	1.8	0.0	10.6	0.0	0.0		
-11.7	-1.2	0.0	12.4	0.0	0.0		
-8.3	-3.0	0.0	25.3	0.0	0.0		
4.5	0.6	0.0	16.9	0.0	0.0		
-3.2	-4.3	0.0	18.4	0.0	0.0		
-11.5	1.6	0.2	17.0	0.0	0.0		
-16.1	-3.6	0.0	17.5	0.0	0.0		
1.4	5.5	-2.7	34.6	0.0	0.0		
-10.4	11.9	-0.2	19.8	0.0	0.0		
-5.3	7.1	0.0	13.9	0.0	0.0		
-6.1	14.2	0.0	16.3	0.0	0.0		
-8.1	8.0	0.2	12.6	0.0	0.0		
-11.0	13.4	0.1	18.7	0.0	0.0		
-5.1	4.8	-0.7	22.9	0.0	0.0		
-1.6	2.5	-0.1	19.0	0.0	0.0		
-8.9	5.7	-0.1	15.3	0.0	0.0		
-13.7	6.1	0.2	16.6	0.0	0.0		
-10.5	8.5	0.4	14.3	0.0	0.0		
-5.4	-3.0	-0.2	8.0	0.0	0.0		
1.3	7.5	0.1	18.0	0.0	0.0		
-3.8	1.7	-0.3	20.4	0.0	0.0		
-12.3	1.7	-1.1	17.2	0.0	0.0		
0.3	5.7	0.0	10.8	0.0	0.0		
-23.2	-7.8	0.0	26.7	0.0	0.0		
-11.7	8.8	0.0	23.4	0.0	0.0		
-14.7	-14.0	0.2	21.7	0.0	0.0		
-7.0	1.9	0.0	13.2	0.0	0.0		

## INDICADORES

- 1 Cobertura
- 2 Oportunidad
- 3 Calidad de la Muestra
- 4 Clasificación

# Cólera

## Caminando a la Excelencia

Cierre 2016



Categoría	Intervalo	Gradiente de Evaluación
Sobresaliente	> 90.0	Verde
Satisfactorio	80.0-90.0	Amarillo
Mínimo	60.0-79.9	Rojo
Precario	<60	Negro

# Cobertura (De la Red negativa)

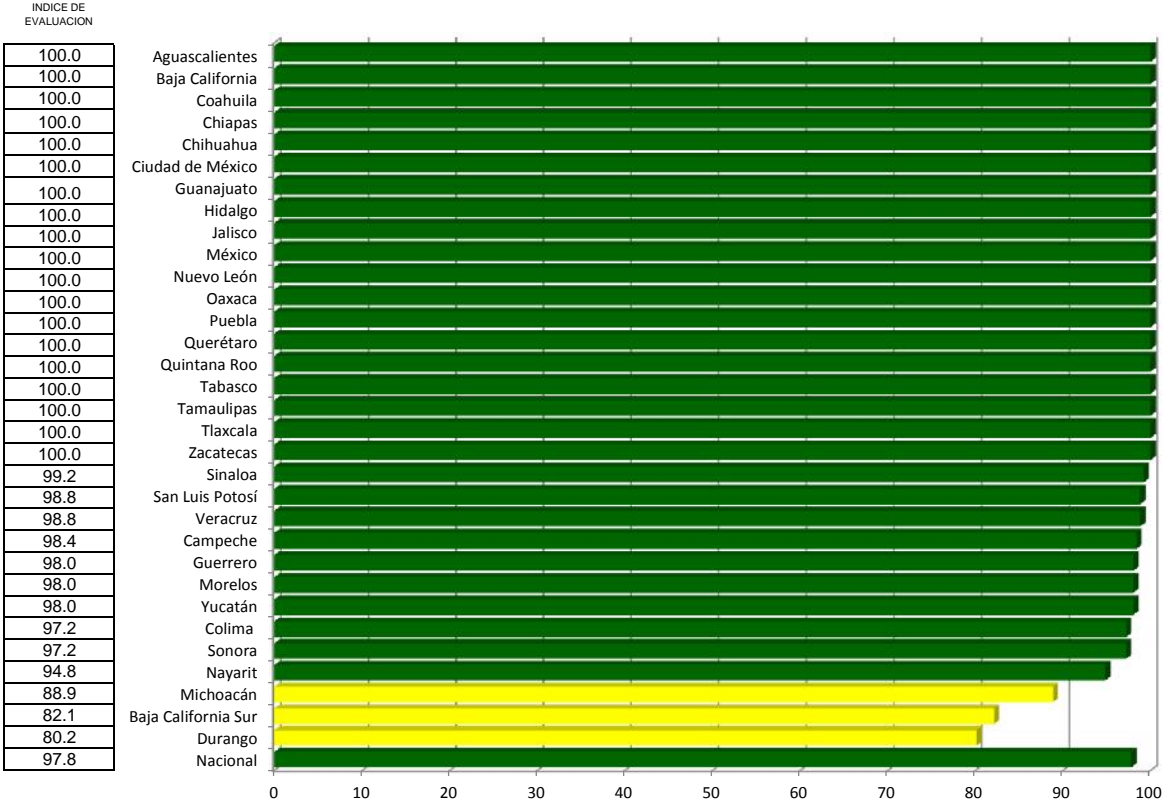

# Cólera

Índice de desempeño vectorial

Índice de comparación entre

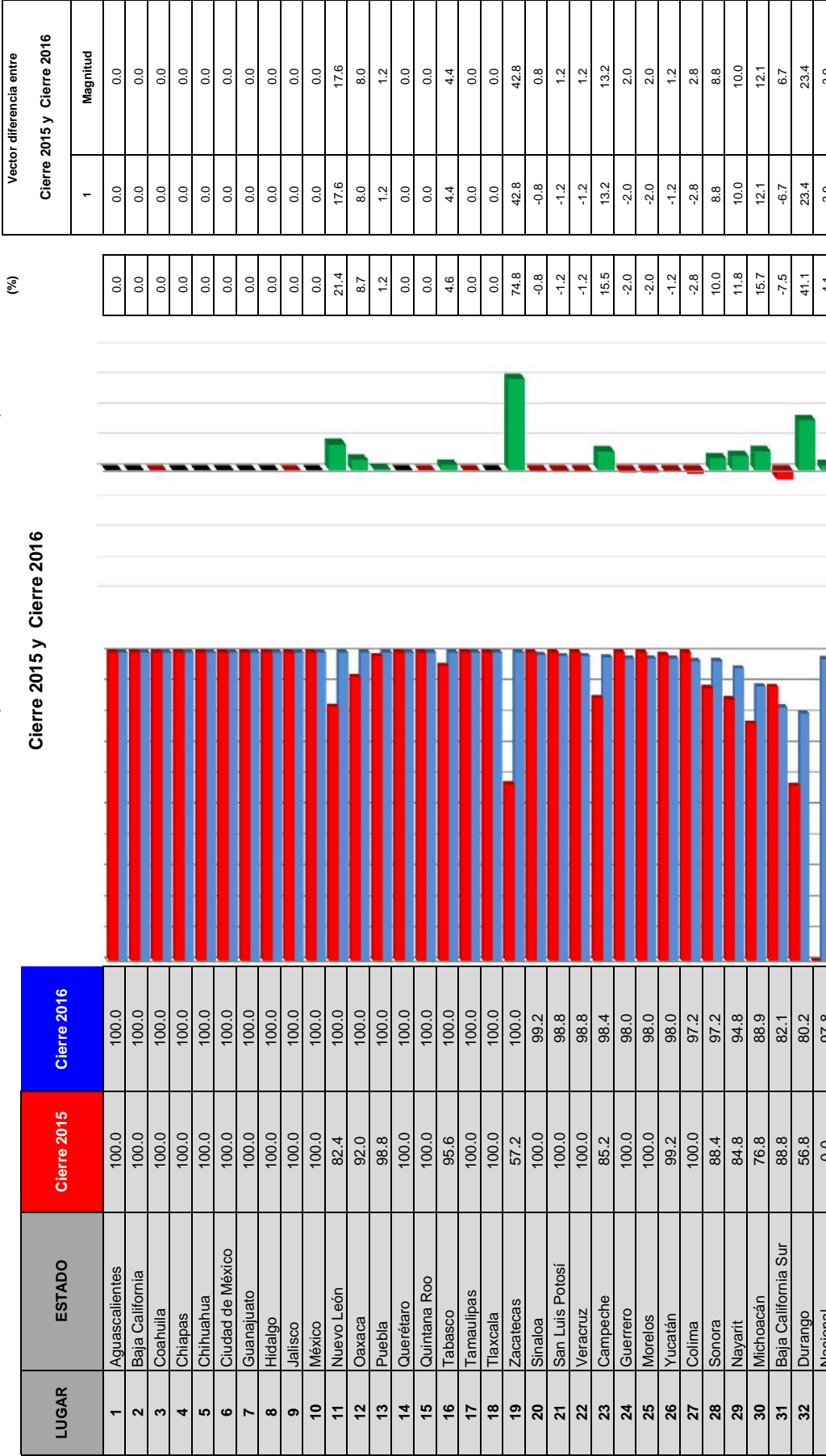

INDICADORES

1 Cobertura (De la Red negativa)

# Núcleos Trazadores de Vigilancia Epidemiológica- Enfermedad Diarreica Aguda (NUTRAVE-EDA)

## Caminando a la Excelencia

Cierre 2016



Categoría	Intervalo	Gradiente de Evaluación
Sobresaliente	> 90.0	Verde
Satisfactorio	80.0-90.0	Amarillo
Mínimo	60.0-79.9	Rojo
Precario	<60	Negro



# Oportunidad

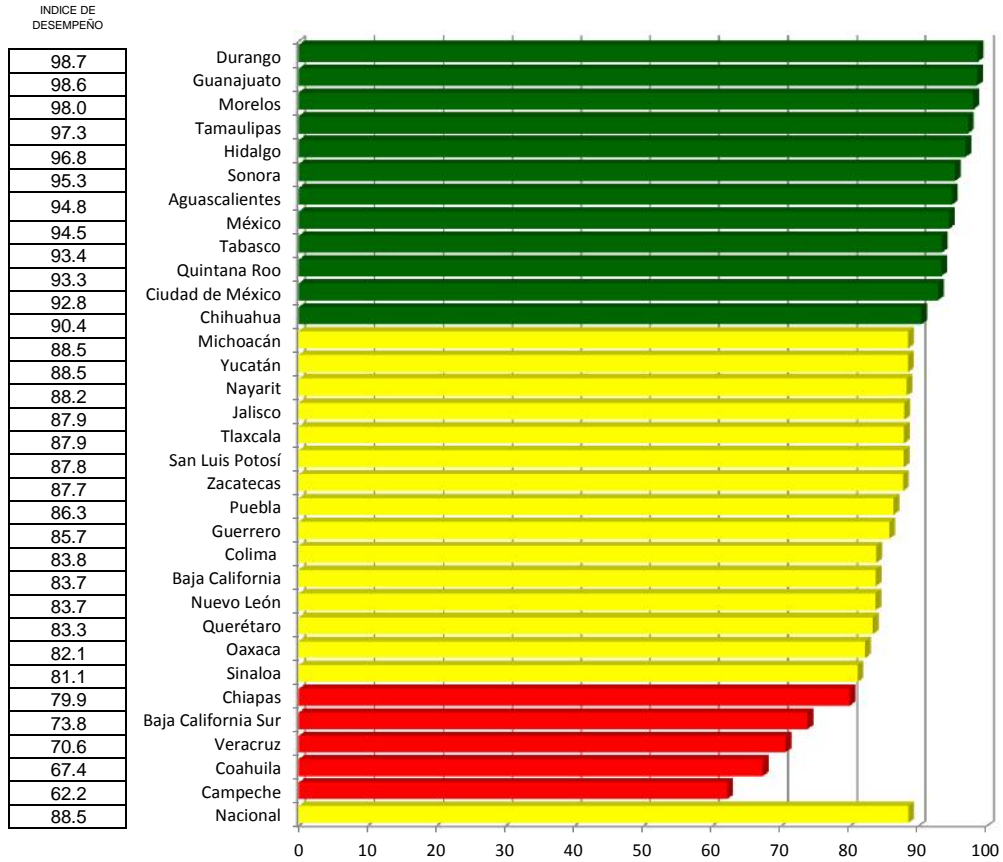

# Clasificación

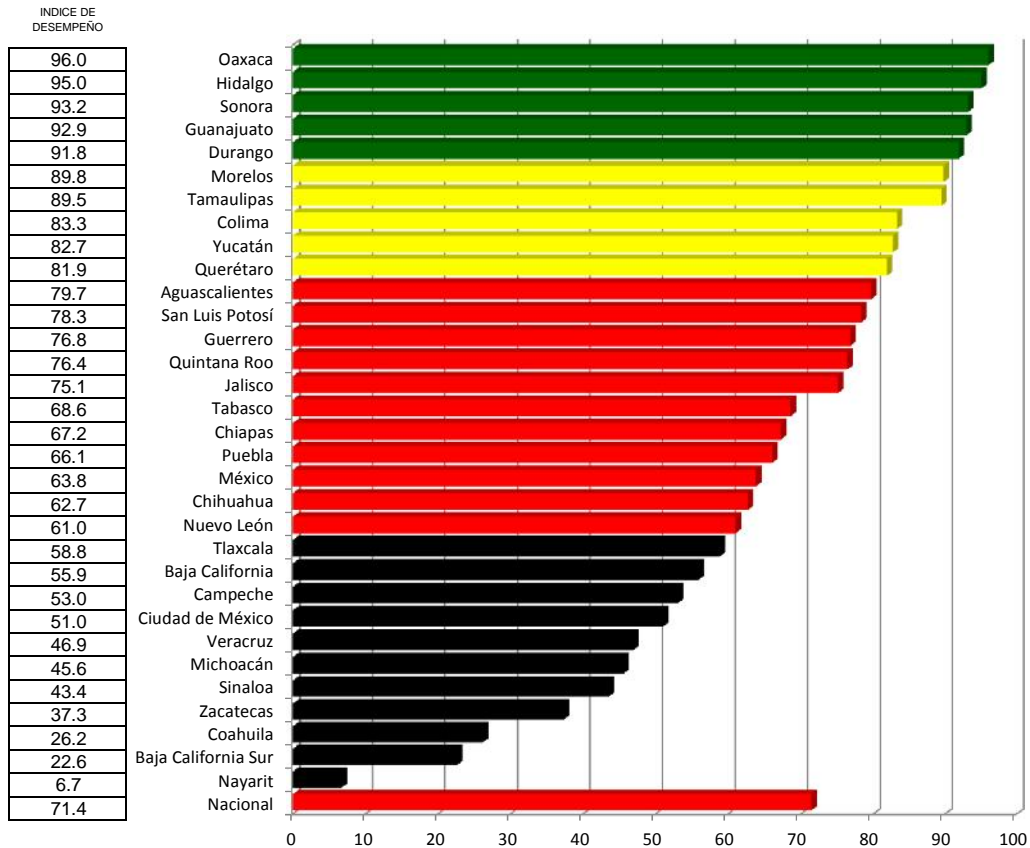

# Núcleos trazadores de Vigilancia Epidemiológica-Enfermedad Diarreica Aguda (NUTRAVE-EDA)

Índice de comparación entre

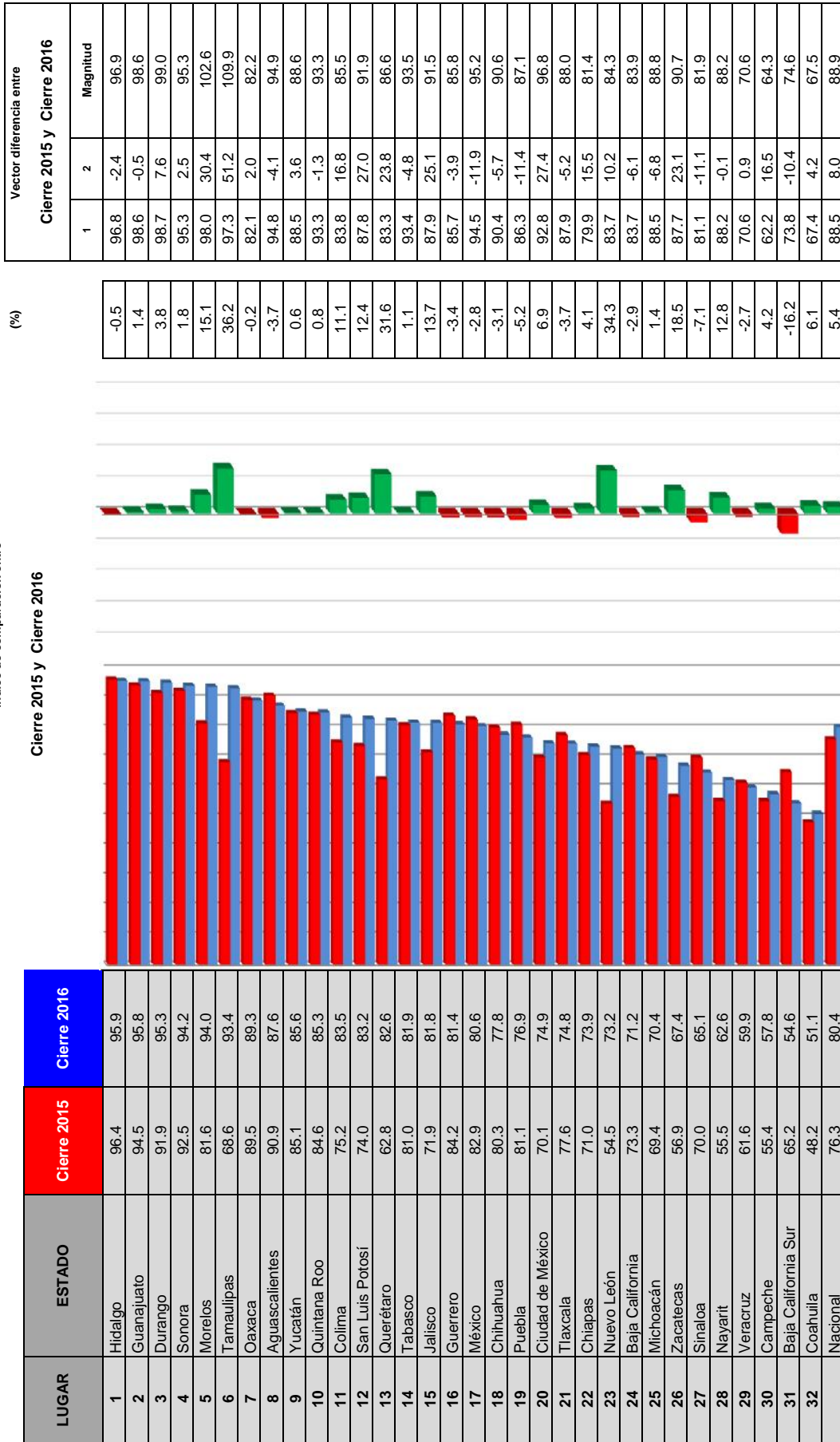

# Sífilis Congénita

**Caminando a la Excelencia**

Cierre 2016

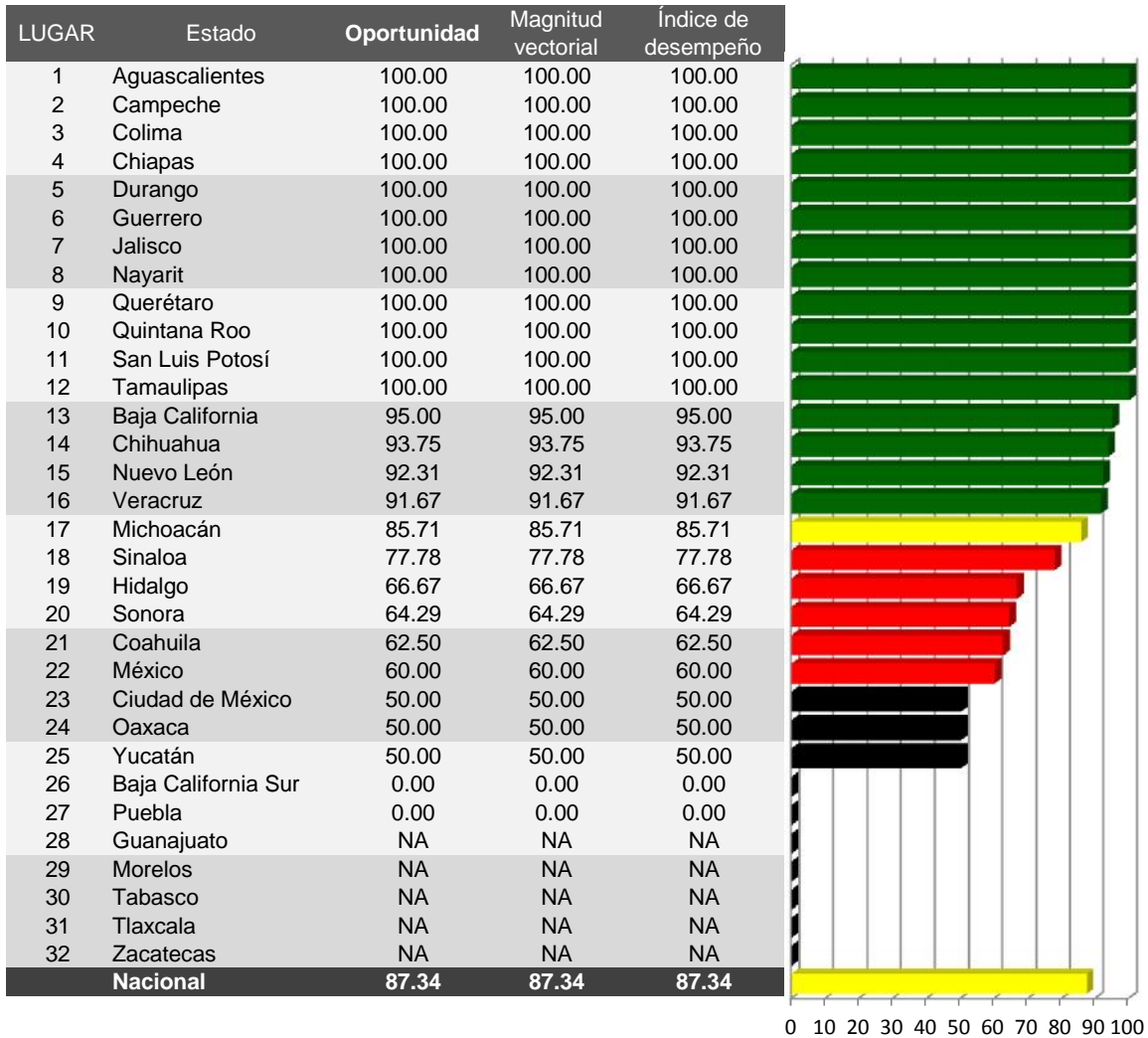

Categoría	Intervalo	Gradiente de Evaluación
Sobresaliente	> 90.0	Verde
Satisfactorio	80.0-90.0	Amarillo
Mínimo	60.0-79.9	Rojo
Precario	<60	Negro

# Oportunidad

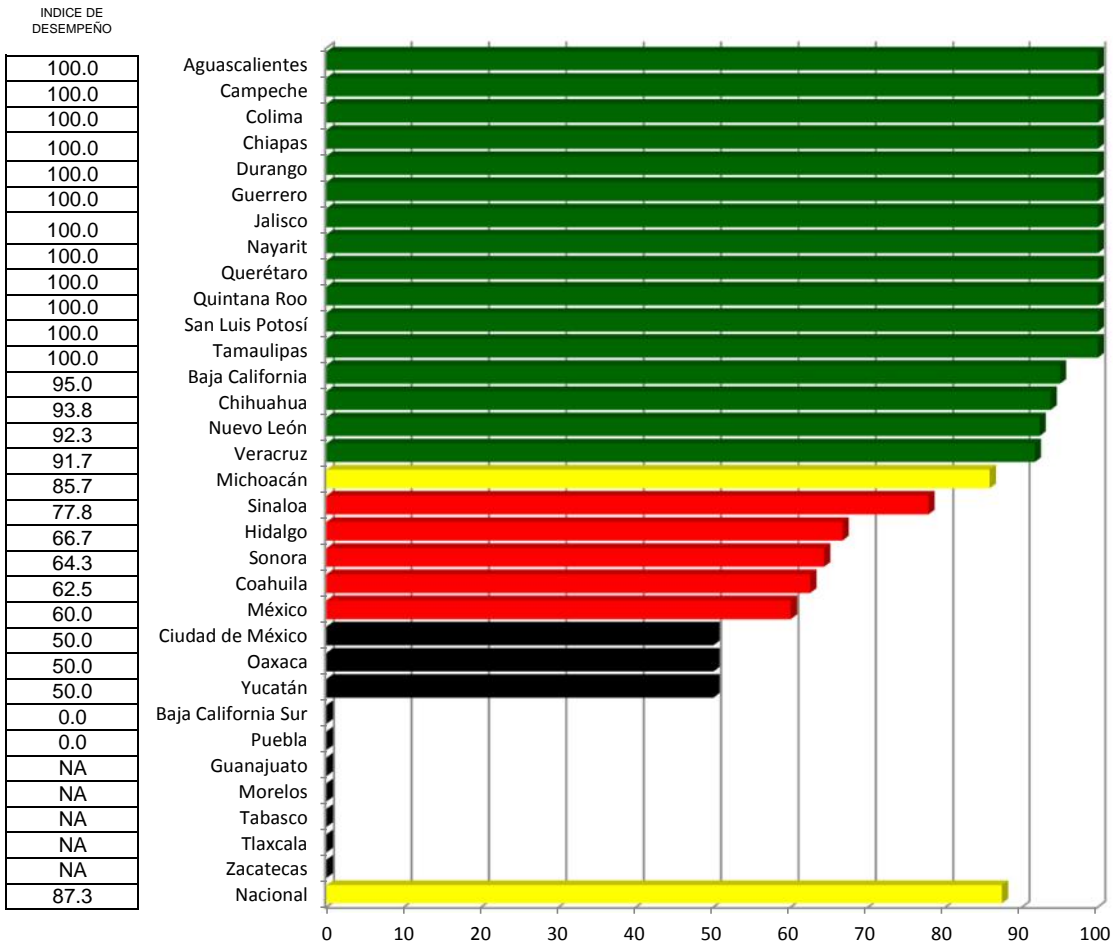

# Sífilis Congénita

Índice de desempeño vectorial

Cierre 2015 y Cierre 2016

LUGAR	ESTADO	Cierre 2015	Cierre 2016
1	Aguascalientes	NA	100.00
2	Campeche	NA	100.00
3	Colima	NA	100.00
4	Chiapas	NA	100.00
5	Durango	75.00	100.00
6	Guerrero	NA	100.00
7	Jalisco	100.00	100.00
8	Nayarit	100.00	100.00
9	Querétaro	0.00	100.00
10	Quintana Roo	NA	100.00
11	San Luis Potosí	0.00	100.00
12	Tamaulipas	NA	100.00
13	Baja California	83.33	95.00
14	Chihuahua	50.00	93.75
15	Nuevo León	100.00	92.31
16	Veracruz	66.67	91.67
17	Michoacán	NA	85.71
18	Sinaloa	66.67	77.78
19	Hidalgo	NA	66.67
20	Sonora	25.00	64.29
21	Coahuila	100.00	62.50
22	México	0.00	60.00
23	Ciudad de México	20.00	50.00
24	Oaxaca	NA	50.00
25	Yucatán	100.00	50.00
26	Baja California Sur	100.00	0.00
27	Puebla	100.00	0.00
28	Guanajuato	100.00	NA
29	Morelos	NA	NA
30	Tabasco	NA	NA
31	Tlaxcala	NA	NA
32	Zacatecas	0.00	NA
	Nacional	62.65	87.34

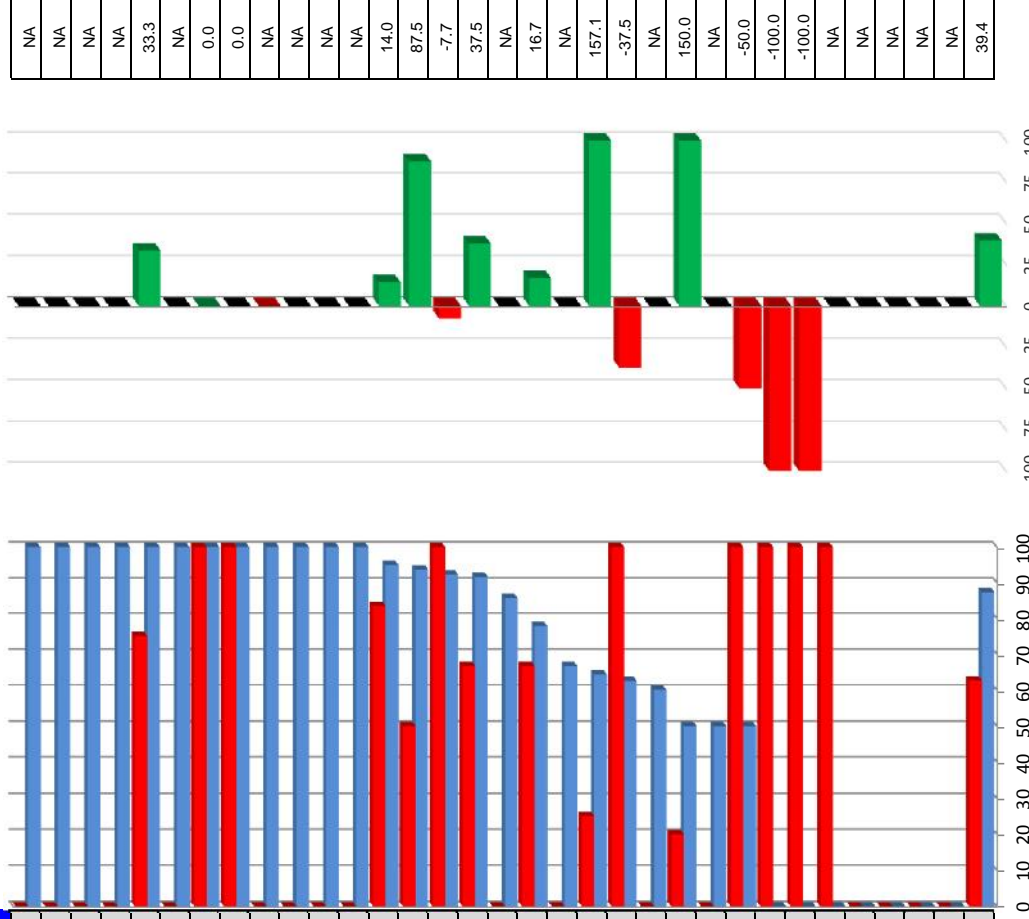

Lugar	Vector diferencia entre Cierre 2015 y Cierre 2016	
	Oportunidad	Magnitud
1	NA	NA
2	NA	NA
3	NA	NA
4	NA	NA
5	NA	NA
6	NA	NA
7	NA	NA
8	NA	NA
9	NA	NA
10	NA	NA
11	NA	NA
12	NA	NA
13	NA	NA
14	NA	NA
15	NA	NA
16	NA	NA
17	NA	NA
18	NA	NA
19	NA	NA
20	NA	NA
21	NA	NA
22	NA	NA
23	NA	NA
24	NA	NA
25	NA	NA
26	NA	NA
27	NA	NA
28	NA	NA
29	NA	NA
30	NA	NA
31	NA	NA
32	NA	NA
Nacional	24.7	24.7

# VIH/SIDA

## Caminando a la Excelencia

Cierre 2016

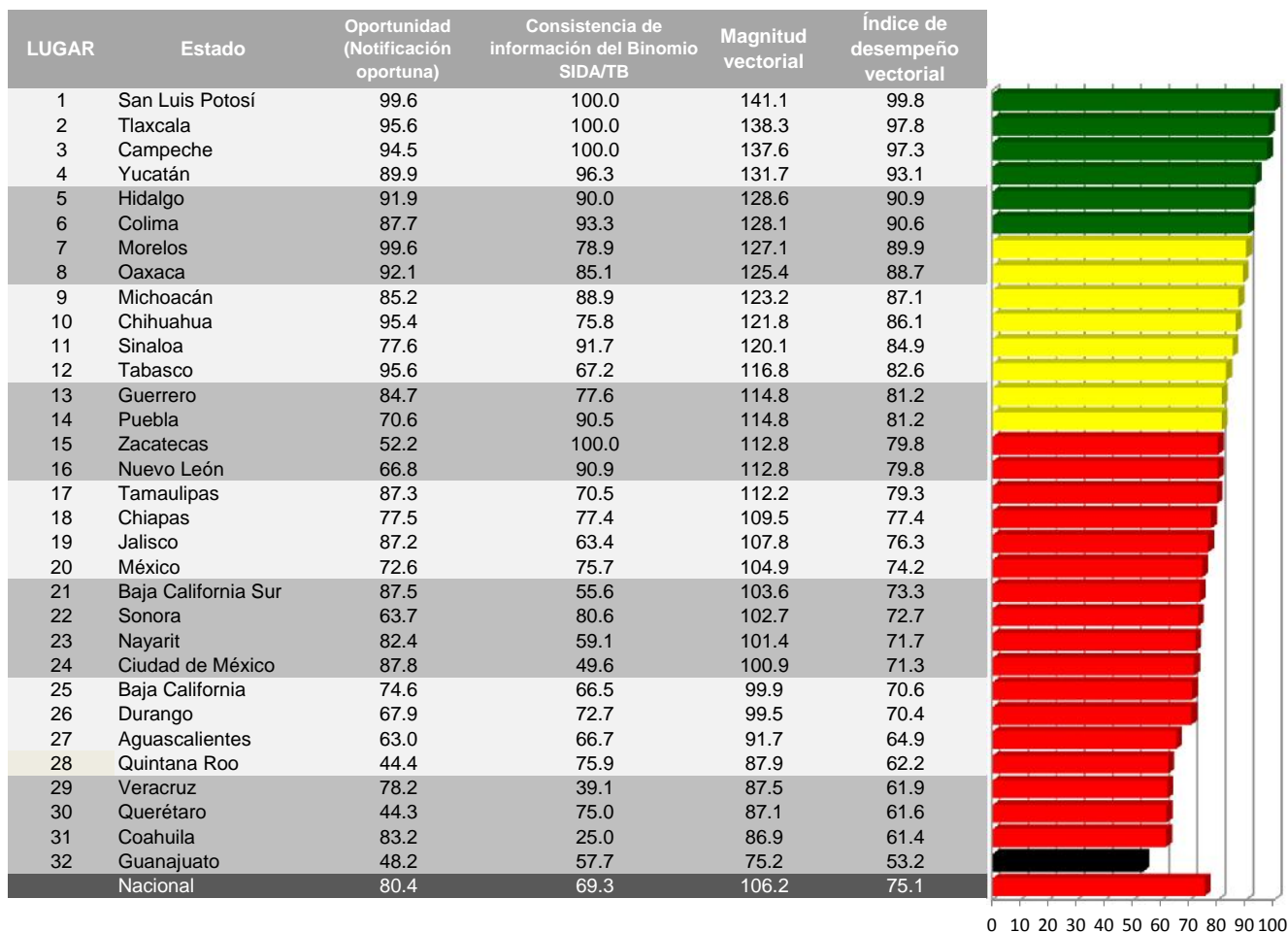

Categoría	Intervalo	Gradiente de Evaluación
Sobresaliente	> 90.0	Verde
Satisfactorio	80.0-90.0	Amarillo
Mínimo	60.0-79.9	Rojo
Precario	<60	Negro

## Oportunidad (Notificación oportuna)

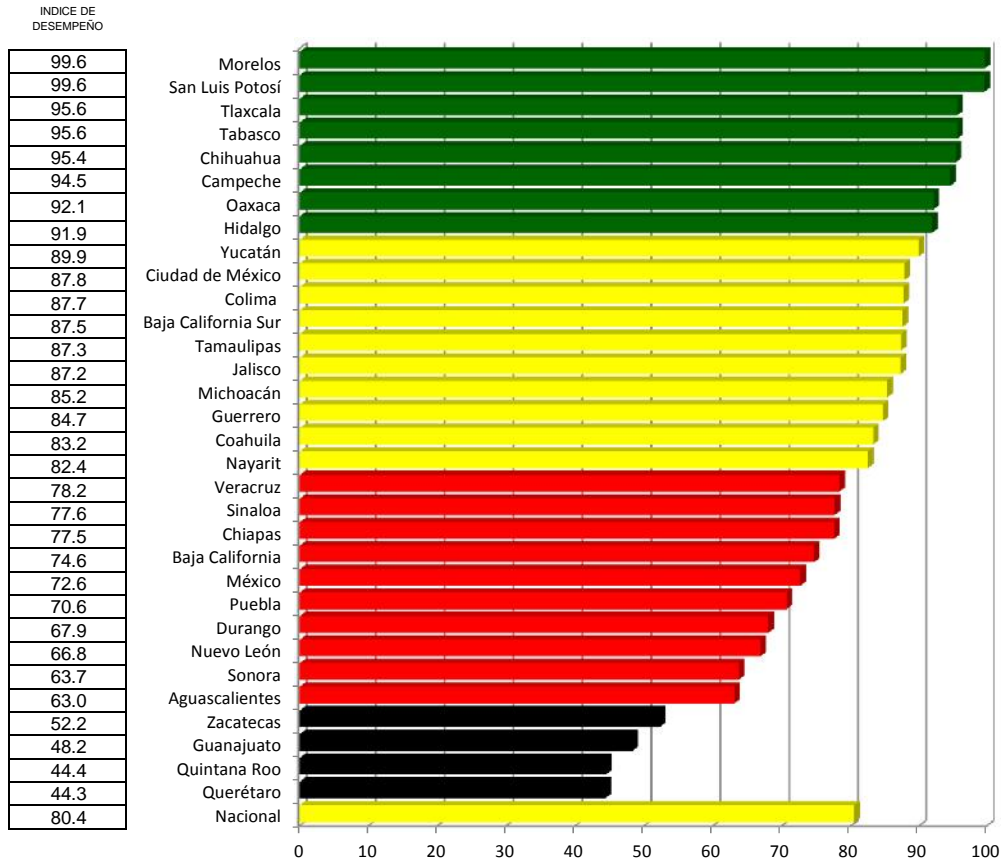

## Consistencia de información del Binomio SIDA/TB

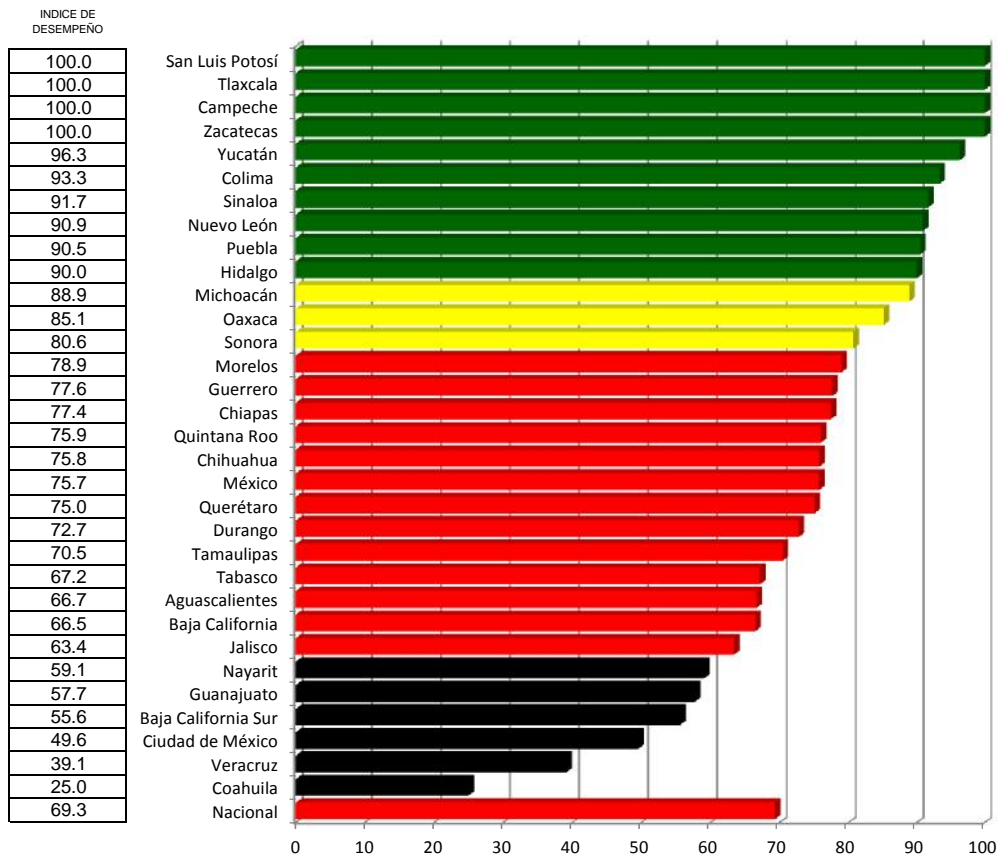

Índice de comparación entre

LUGAR	ESTADO	Cierre 2015	Cierre 2016
1	San Luis Potosí	81.3	99.8
2	Tlaxcala	92.6	97.8
3	Campeche	92.1	97.3
4	Yucatán	79.7	93.1
5	Hidalgo	93.3	90.9
6	Colima	76.1	90.6
7	Morelos	86.1	89.9
8	Oaxaca	80.2	88.7
9	Michoacán	92.5	87.1
10	Chihuahua	66.2	86.1
11	Sinaloa	82.7	84.9
12	Tabasco	60.0	82.6
13	Guerrero	75.3	81.2
14	Puebla	66.3	81.2
15	Zacatecas	58.9	79.8
16	Nuevo León	68.5	79.8
17	Tamaulipas	79.3	79.3
18	Chiapas	70.5	77.4
19	Jalisco	41.7	76.3
20	México	58.1	74.2
21	Baja California Sur	64.3	73.3
22	Sonora	59.9	72.7
23	Nayarit	57.8	71.7
24	Ciudad de México	75.2	71.3
25	Baja California	50.6	70.6
26	Durango	68.1	70.4
27	Agascalientes	74.5	64.9
28	Quintana Roo	44.6	62.2
29	Veracruz	73.3	61.9
30	Querétaro	57.9	61.6
31	Coahuila	76.1	61.4
32	Guanajuato	54.2	53.2
	Nacional	63.4	75.1

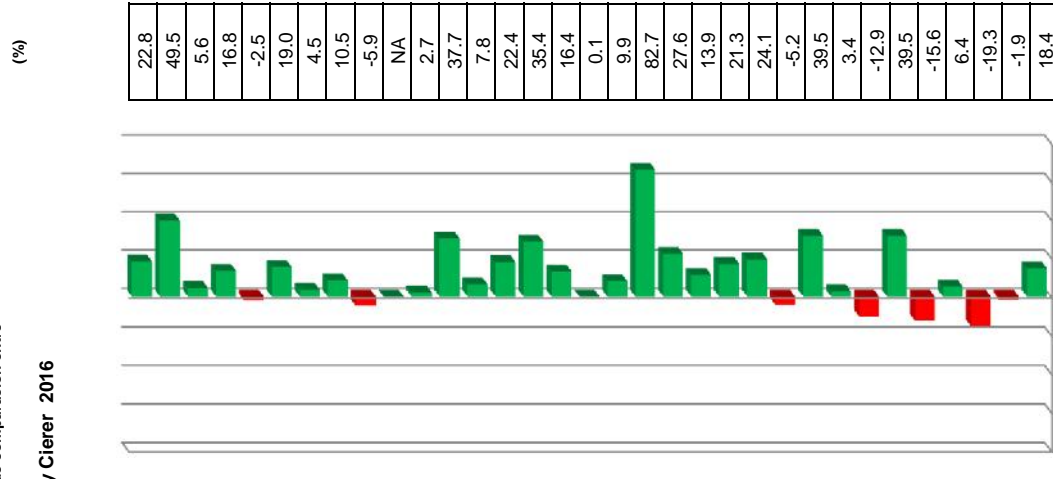

Vector diferencia entre		
Cierre 2015 y Cierer 2016		
1	2	Magnitud
99.6	33.3	105.0
95.6	NA	NA
94.5	NA	NA
89.9	NA	NA
91.9	NA	NA
87.7	26.7	91.6
99.6	NA	NA
92.1	NA	NA
85.2	-11.1	86.0
95.4	NA	NA
77.6	8.9	78.1
95.6	15.4	96.8
84.7	17.6	86.5
70.6	18.5	73.0
52.2	25.0	57.9
66.8	22.0	70.3
87.3	19.3	89.4
77.5	15.1	78.9
87.2	15.5	88.6
72.6	24.4	76.6
87.5	NA	NA
63.7	9.2	64.3
82.4	9.1	82.9
87.8	-4.3	87.9
74.6	3.7	74.7
67.9	NA	NA
63.0	16.7	65.2
44.4	31.5	54.4
NA	NA	NA
44.3	10.7	45.6
83.2	-31.3	88.9
NA	18.6	MNA
80.4	16.5	82.1

(%)

-100 -75 -50 -25 0 25 50 75 100

0 10 20 30 40 50 60 70 80 90 100

INDICADORES  
 1. Oportunidad (Notificación oportuna)  
 2. Estudio (Consistencia de información del Binomio SIDA/TB)



# Tuberculosis

## Caminando a la Excelencia

Cierre 2016

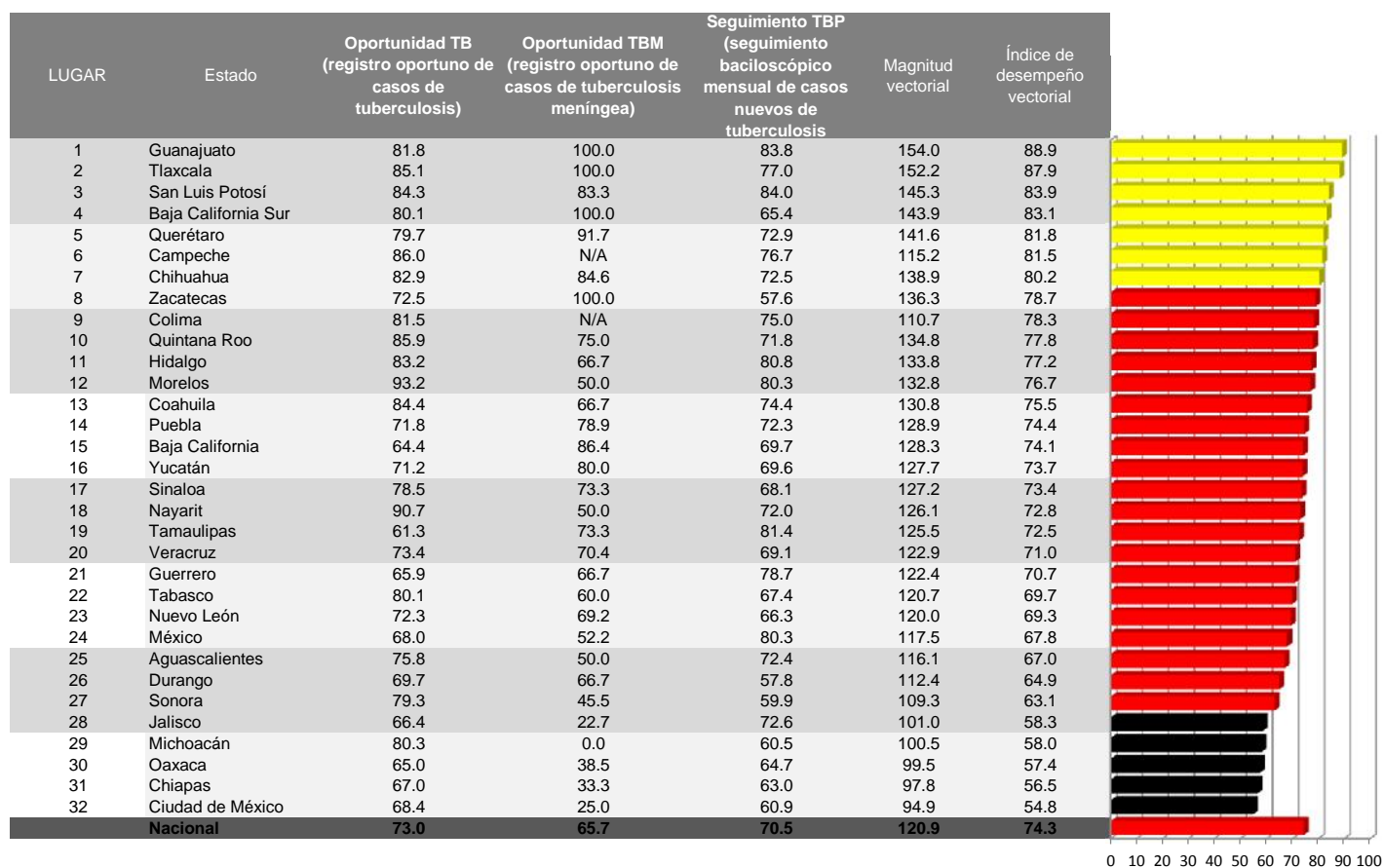

Categoría	Intervalo	Gradiente de Evaluación
Sobresaliente	> 90.0	Verde
Satisfactorio	80.0-90.0	Amarillo
Mínimo	60.0-79.9	Rojo
Precario	<60	Negro

## Oportunidad TB (registro oportuno de casos de tuberculosis)

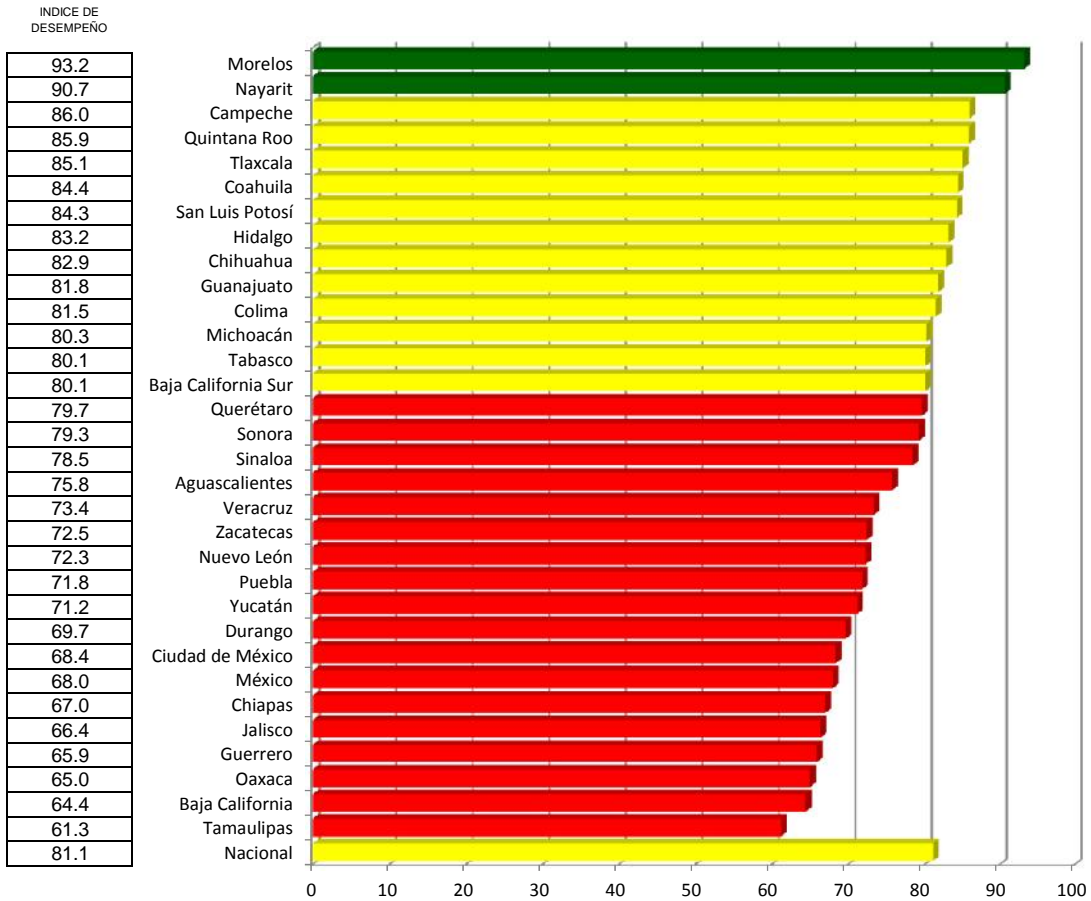

## Oportunidad TBM (registro oportuno de casos de tuberculosis meníngea)

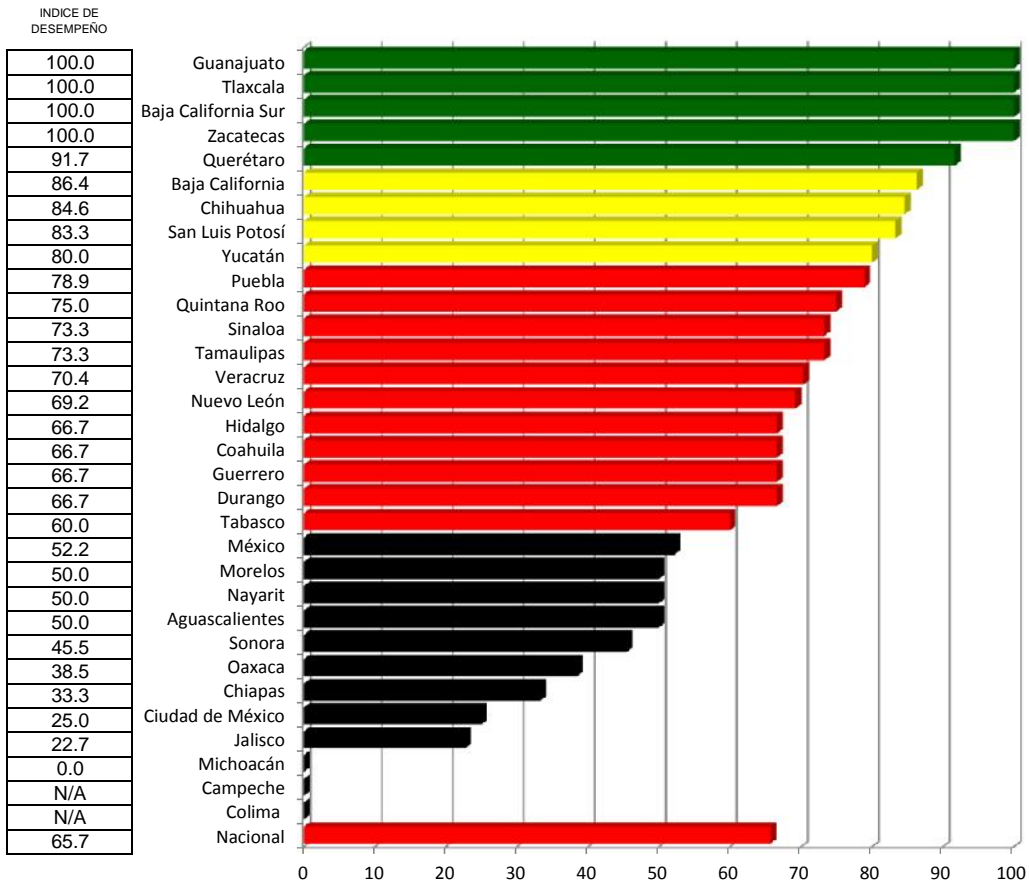

# Índice de desempeño vectorial

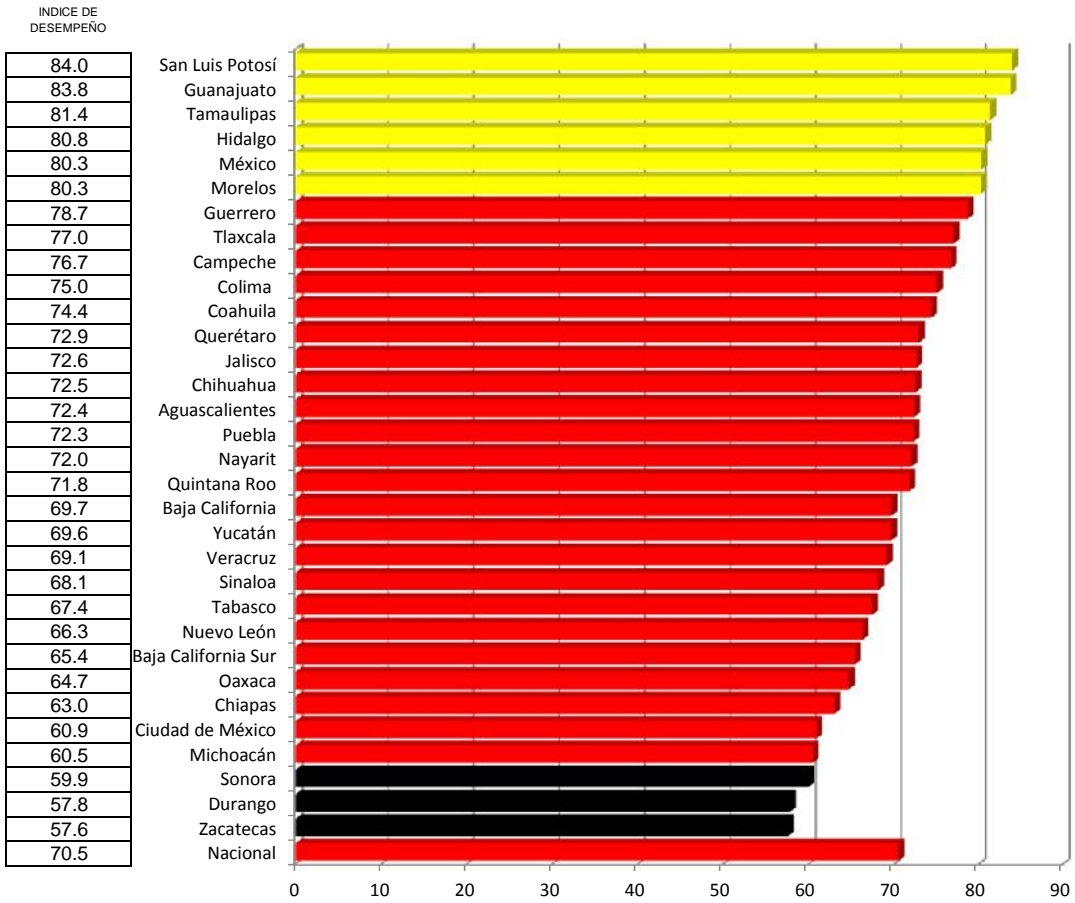

# Tuberculosis

Índice de desempeño vectorial

Índice de comparación entre (%)

LUGAR	ESTADO	Cierre 2015	Cierre 2016
1	Guanajuato	82.0	88.9
2	Tlaxcala	69.2	87.9
3	San Luis Potosí	63.0	83.9
4	Baja California Sur	65.4	83.1
5	Querétaro	63.5	81.8
6	Campeche	78.9	81.5
7	Chihuahua	61.1	80.2
8	Zacatecas	49.2	78.7
9	Colima	61.1	78.3
10	Quintana Roo	80.8	77.8
11	Hidalgo	70.4	77.2
12	Morelos	64.5	76.7
13	Coahuila	59.3	75.5
14	Puebla	57.1	74.4
15	Baja California	57.5	74.1
16	Yucatán	57.0	73.7
17	Sinaloa	60.8	73.4
18	Nayarit	50.7	72.8
19	Tamaulipas	78.6	72.5
20	Veracruz	59.3	71.0
21	Guerrero	60.1	70.7
22	Tabasco	56.5	69.7
23	Nuevo León	49.1	69.3
24	México	49.2	67.8
25	Aguascalientes	56.7	67.0
26	Durango	77.7	64.9
27	Sonora	53.2	63.1
28	Jalisco	57.9	58.3
29	Michoacán	52.9	58.0
30	Oaxaca	46.1	57.4
31	Chiapas	46.5	56.5
32	Ciudad de México	45.5	54.8
	Nacional	56.8	69.8

Cierre 2015 y Cierre 2016



Vector diferencia entre Cierre 2015 y Cierre 2016			
1	2	3	Magnitud
-15.0	NA	31.6	NA
-12.1	#VALOR!	65.9	#VALOR!
-12.2	NA	52.5	NA
-10.8	NA	48.0	NA
-9.7	NA	54.9	NA
-6.0	NA	62.6	NA
-12.1	47.1	44.5	65.9
-12.3	100.0	49.1	112.1
-14.4	#VALOR!	30.3	#VALOR!
-9.0	-25.0	48.1	55.0
-10.8	#VALOR!	47.9	#VALOR!
-2.4	NA	51.3	NA
-4.9	23.8	47.1	53.0
-20.2	45.6	58.1	76.6
-23.5	NA	51.1	NA
-24.4	63.3	51.5	85.2
-15.4	NA	47.5	NA
4.5	NA	54.7	NA
-30.0	-6.7	19.8	36.6
-17.8	26.4	51.7	60.7
-14.8	4.2	58.6	60.6
-10.7	NA	52.6	NA
-12.1	62.6	57.7	85.9
-13.1	46.6	54.5	72.9
-17.7	NA	42.4	NA
-20.1	-33.3	51.8	64.8
-10.2	35.5	40.1	54.5
-22.3	NA	62.8	NA
-8.9	NA	39.9	NA
-14.4	38.5	56.6	69.9
-11.0	NA	51.4	NA
-8.0	6.0	56.4	57.2
NA	27.0	49.4	NA

8.4
55.6
33.2
55.5
28.8
-15.6
31.2
60.0
4.7
-3.7
34.4
18.8
27.3
30.4
28.9
29.4
20.8
43.6
-7.8
19.7
17.7
23.3
41.0
37.8
18.2
-16.4
18.5
0.7
9.8
24.6
21.4
20.5
22.8

## INDICADORES

- 1 Oportunidad TB (registro oportuno de casos de tuberculosis)
- 2 Oportunidad TBM (registro oportuno de casos de tuberculosis meningea)
- 3 Seguimiento TBP (seguimiento baciloscópico mensual de casos nuevos de tuberculosis pulmonar)

# Lepra

## Caminando a la Excelencia

Cierre 2016

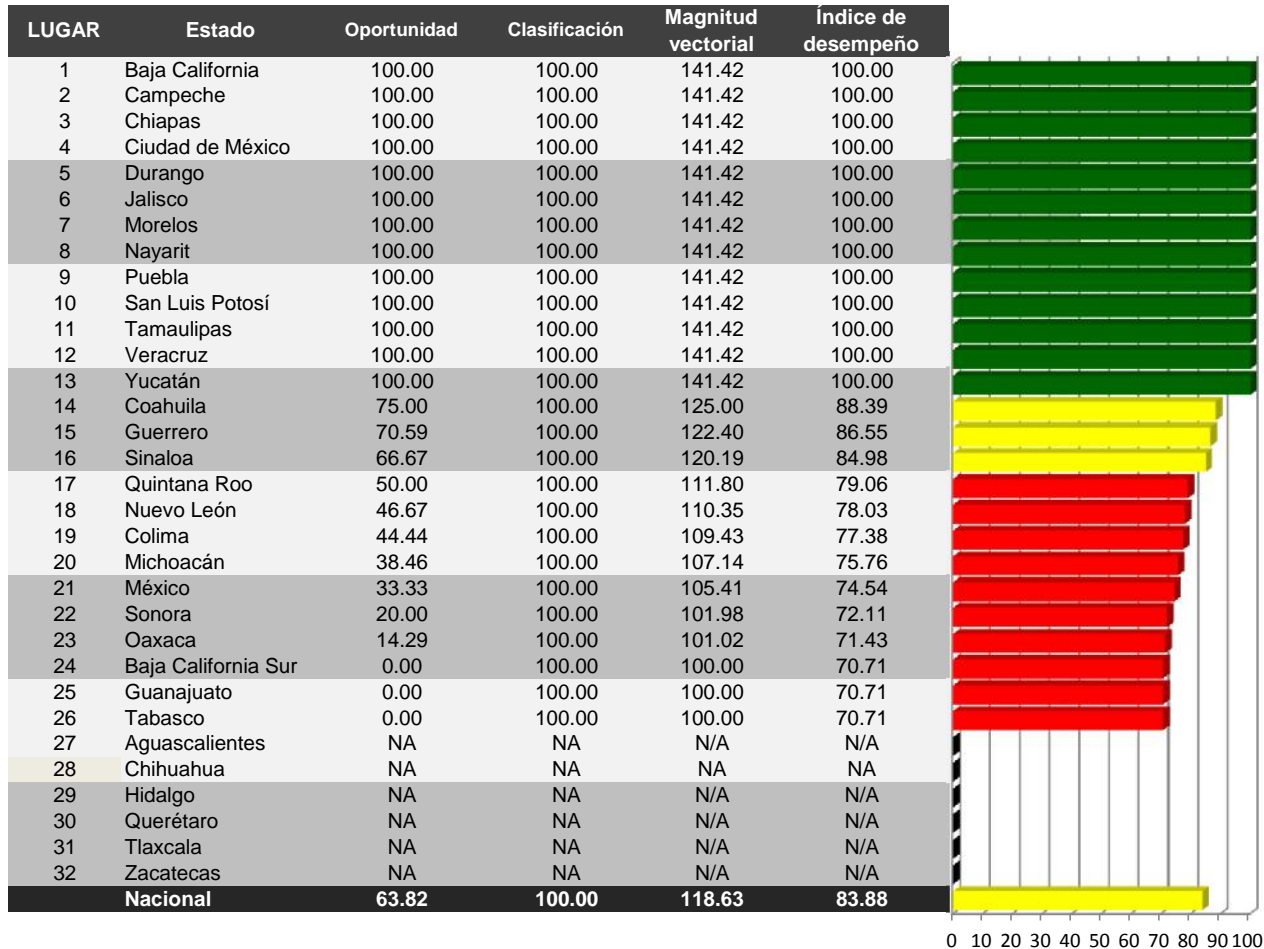

Categoría	Intervalo	Gradiente de Evaluación
Sobresaliente	> 90.0	Verde
Satisfactorio	80.0-90.0	Amarillo
Mínimo	60.0-79.9	Rojo
Precario	<60	Negro

# Oportunidad

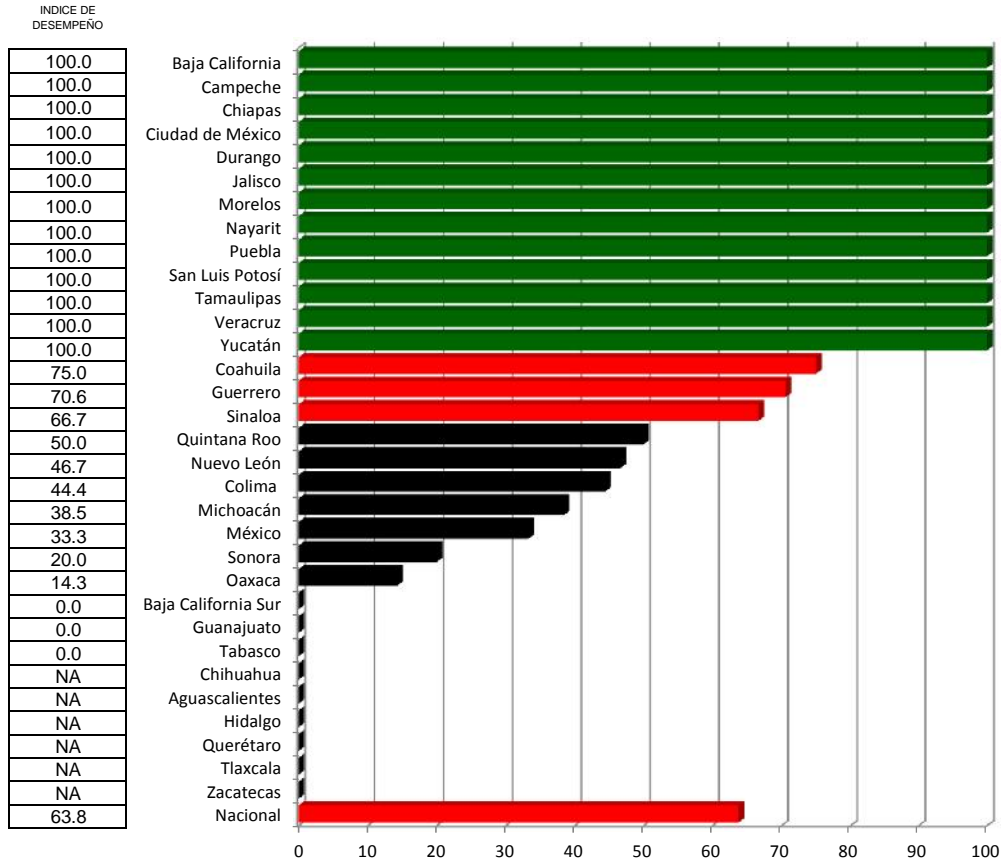

# Clasificación

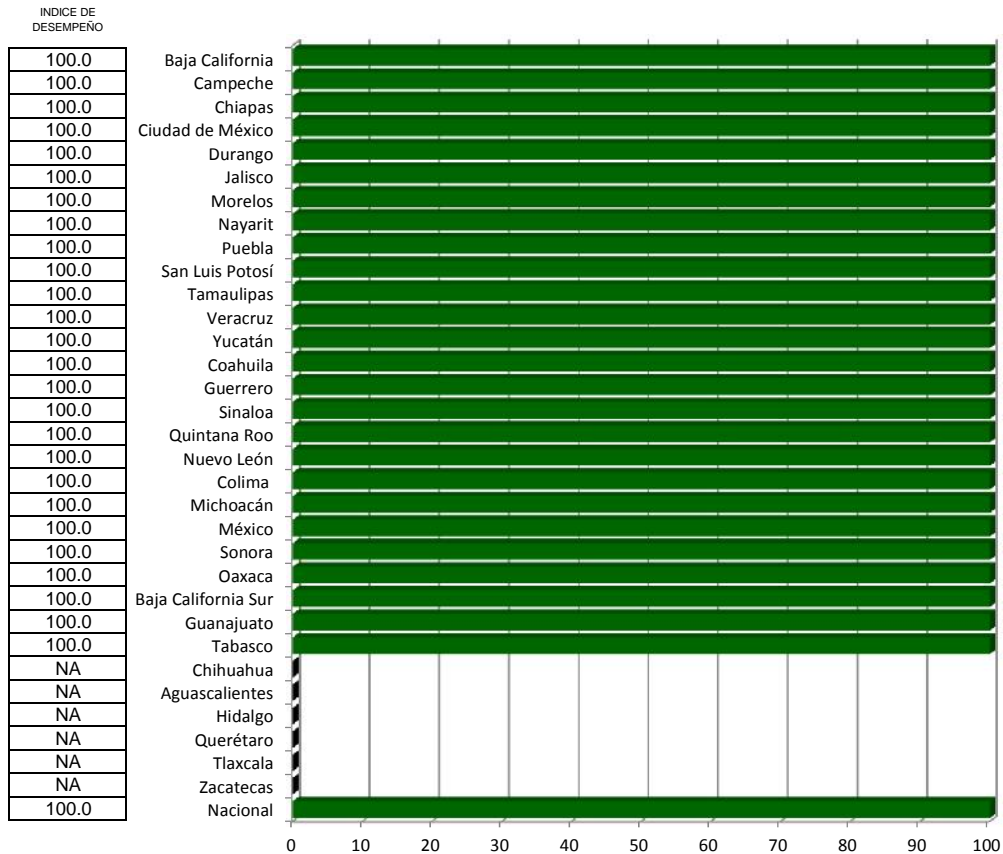

# Lepra

Índice de comparación entre

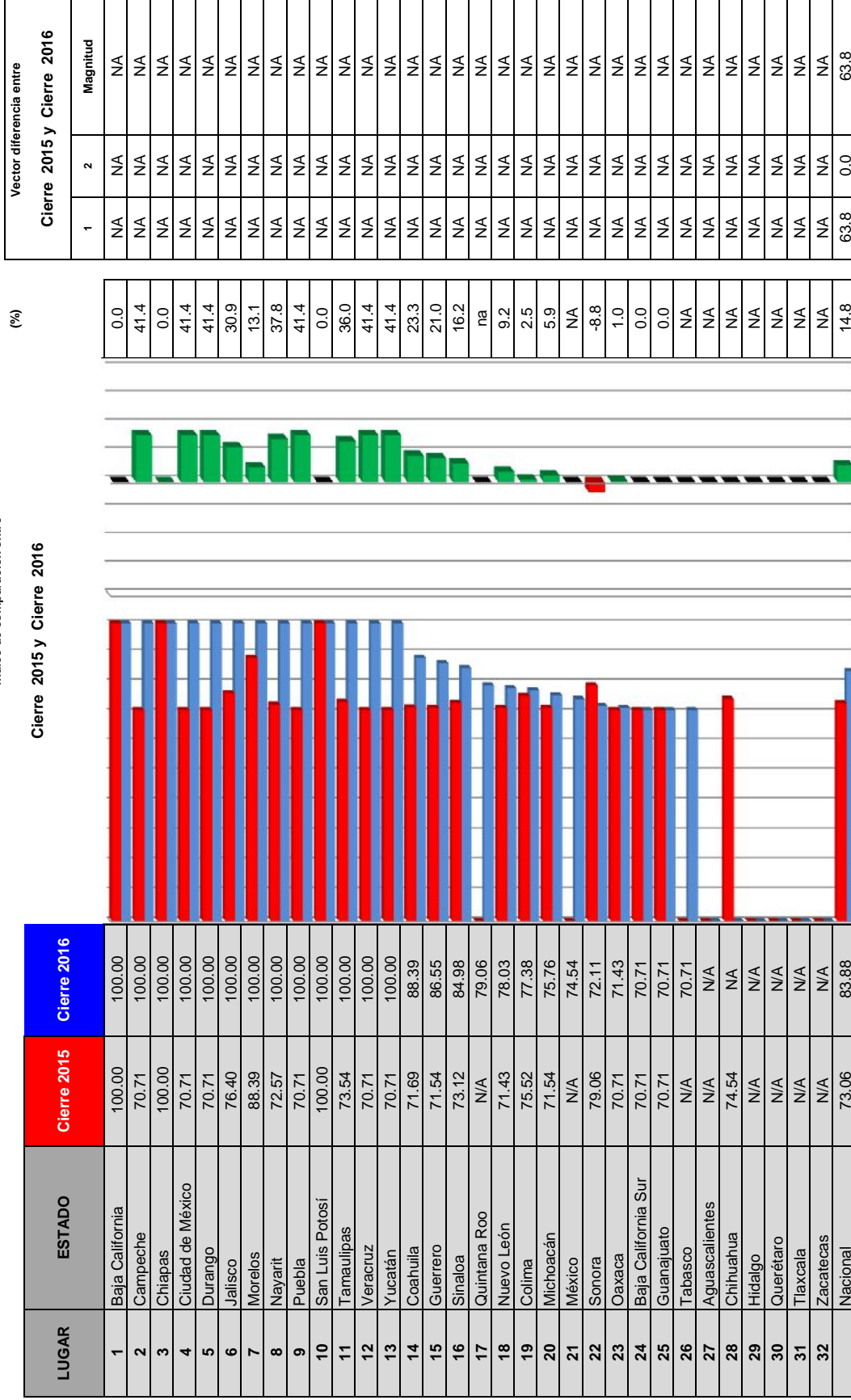

INDICADORES

1. Oportunidad
2. Clasificación

# RHOVE

## Caminando a la Excelencia

Cierre 2016

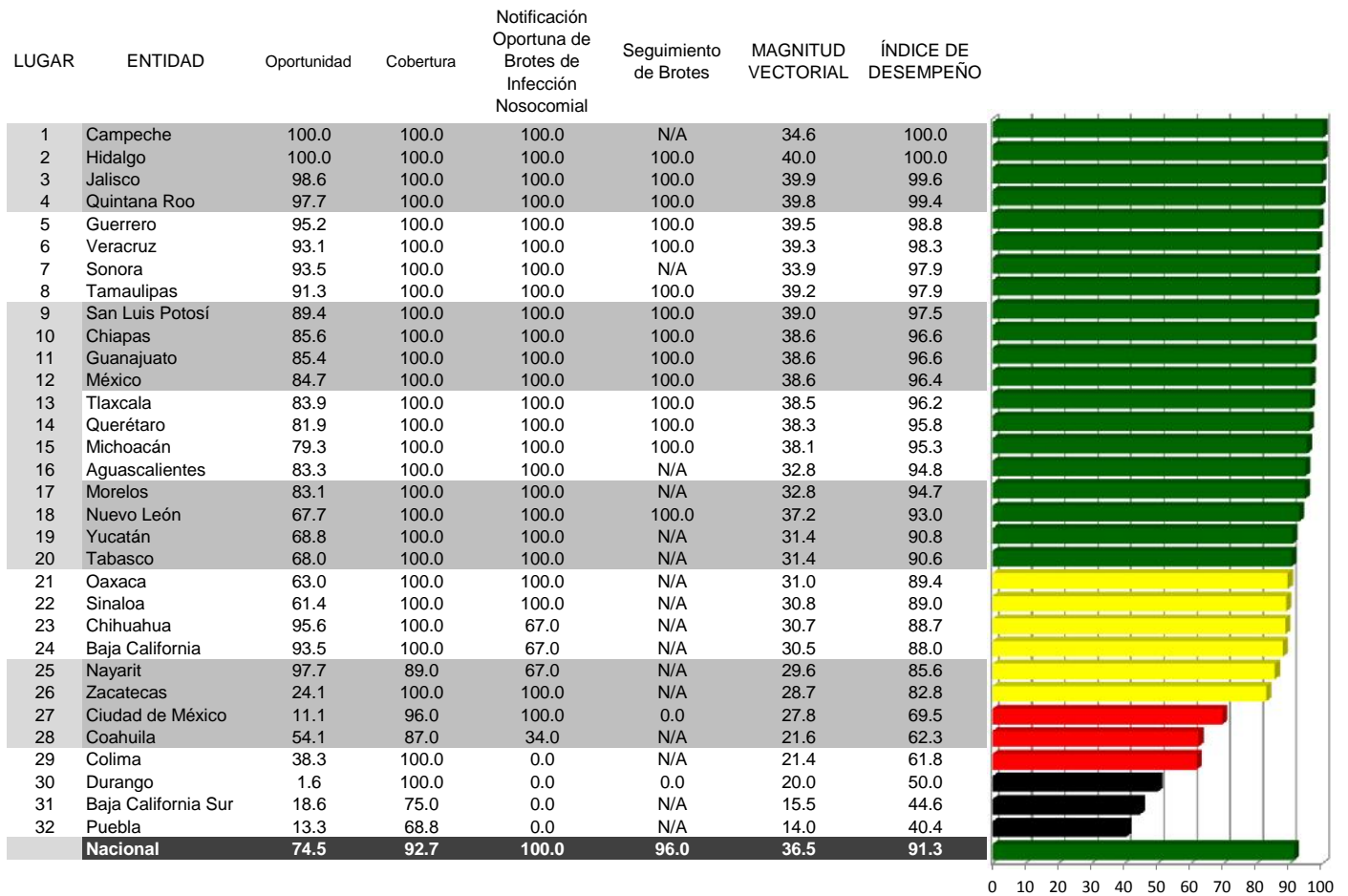

Categoría	Intervalo	Gradiente de evaluación
Sobresaliente	> 90.0	Verde
Satisfactorio	80.0-90.0	Amarillo
Mínimo	60.0-79.9	Rojo
Precario	< 60.0	Negro



## Oportunidad

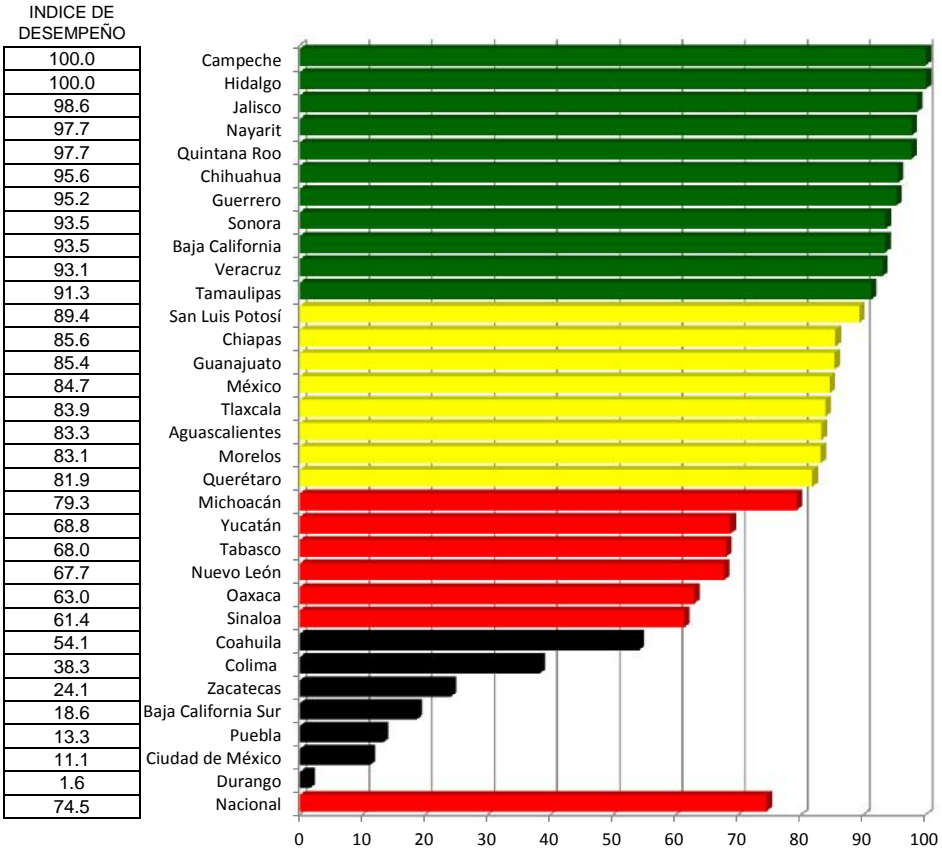

## Cobertura

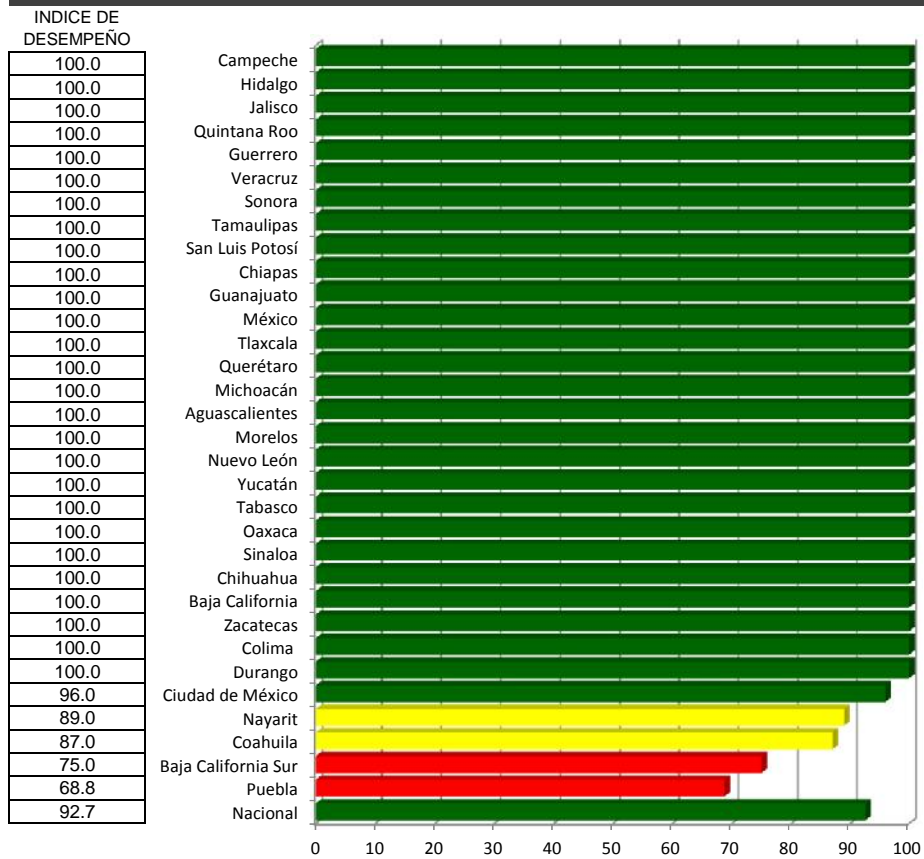

## Notificación Oportuna de Brotes de Infección Nosocomial

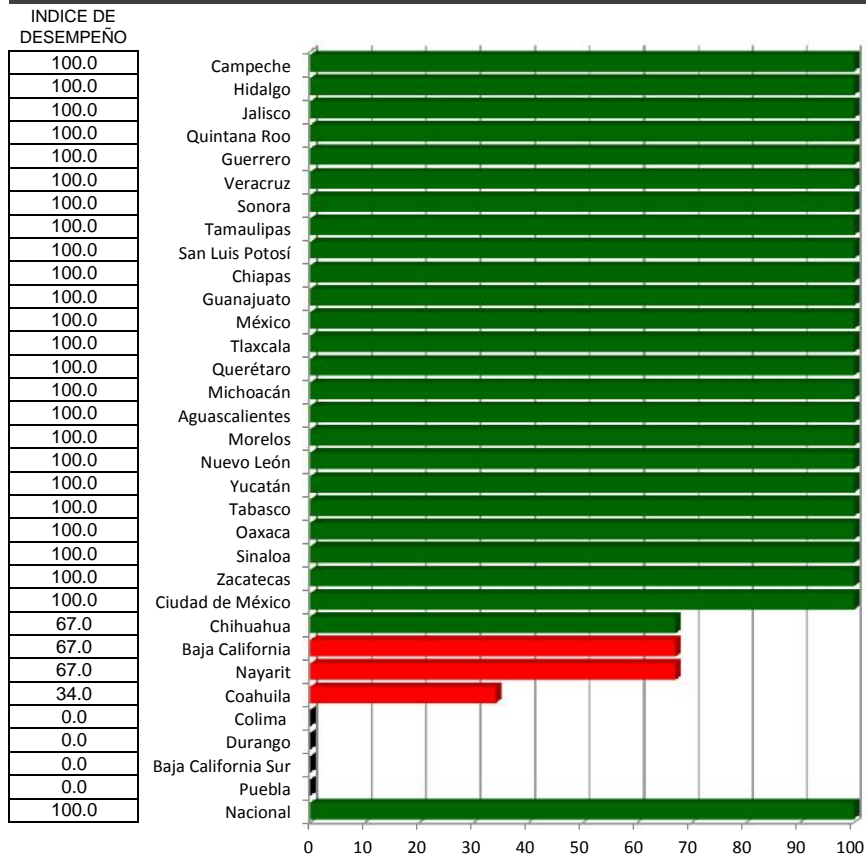

## Seguimiento de Brotes

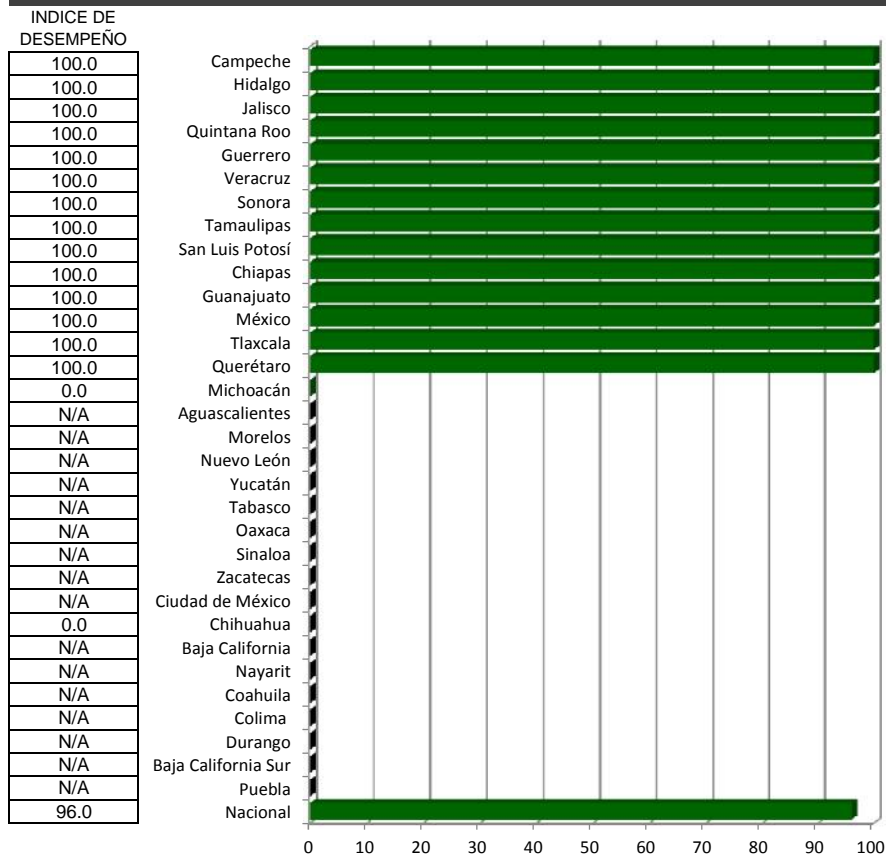

Índice de desempeño vectorial entre

Índice de comparación vectorial entre

## Cierre 2015 y Cierre 2016

(%)

Lugar	Estado	Cierre 2015	Cierre 2016
1	Campeche	83.5	100.0
2	Hidalgo	99.8	100.0
3	Jalisco	89.0	99.6
4	Quintana Roo	85.4	99.4
5	Guerrero	97.4	98.8
6	Veracruz	90.6	98.3
7	Sonora	65.9	97.9
8	Tamaulipas	96.8	97.9
9	San Luis Potosí	94.2	97.5
10	Chiapas	88.3	96.6
11	Guanajuato	81.3	96.6
12	México	78.6	96.4
13	Tlaxcala	59.2	96.2
14	Querétaro	92.4	95.8
15	Michoacán	89.1	95.3
16	Aguascalientes	88.2	94.8
17	Morelos	82.6	94.7
18	Nuevo León	88.3	93.0
19	Yucatán	92.3	90.8
20	Tabasco	45.3	90.6
21	Oaxaca	69.8	89.4
22	Sinaloa	85.1	89.0
23	Chihuahua	65.9	88.7
24	Baja California	71.8	88.0
25	Nayarit	54.8	85.6
26	Zacatecas	87.5	82.8
27	Ciudad de México	69.7	69.5
28	Coahuila	46.0	62.3
29	Colima	43.7	61.8
30	Durango	57.7	50.0
31	Baja California Sur	47.2	44.6
32	Puebla	49.1	40.4
	Nacional	76.1	91.3

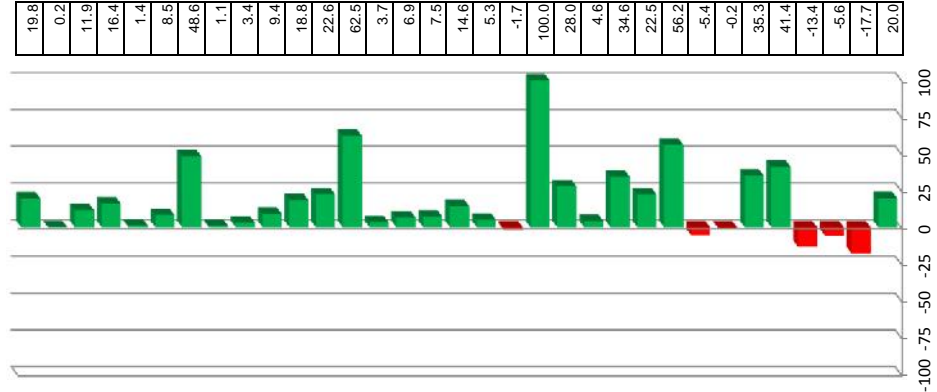
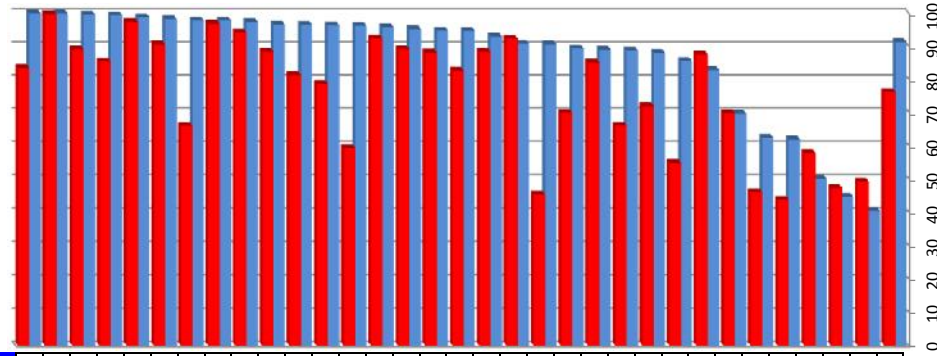

Vector diferencia entre					
Cierre 2015 y Cierre 2016					
Oportunidad	Cobertura	Notificación Oportuna de Brotes de Infección Nosocomial	Seguimiento de Brotes	Magnitud	
14.6	40.0	0.0	NA	42.6	19.8
0.7	0.0	0.0	0.0	0.7	0.2
37.1	0.0	0.0	NA	37.1	11.9
54.1	0.0	0.0	NA	54.1	16.4
3.1	0.0	0.0	0.0	3.1	1.4
16.7	6.3	0.0	0.0	17.9	8.5
38.5	0.0	100.0	NA	107.2	48.6
1.1	0.0	0.0	0.0	1.1	1.1
8.0	0.0	0.0	0.0	8.0	3.4
9.8	12.5	0.0	0.0	15.9	9.4
50.9	7.1	0.0	0.0	51.4	18.8
30.7	0.0	25.0	50.0	39.6	22.6
61.0	0.0	100.0	NA	117.1	62.5
-4.8	10.0	0.0	0.0	11.1	3.7
17.6	0.0	0.0	0.0	17.6	6.9
25.7	0.0	0.0	NA	25.7	7.5
61.3	0.0	0.0	NA	61.3	14.6
9.3	0.0	0.0	NA	9.3	5.3
-5.9	0.0	0.0	NA	5.9	-1.7
57.7	22.2	100.0	NA	117.6	100.0
47.7	0.0	33.7	NA	58.4	28.0
19.9	0.0	0.0	NA	19.9	4.6
40.4	0.0	67.0	NA	78.2	34.6
27.4	0.0	33.7	NA	43.4	22.5
13.1	46.1	67.0	NA	82.4	56.2
-30.5	0.0	0.0	NA	30.5	-5.4
-0.2	-4.0	33.3	-66.7	33.5	-0.2
10.3	20.3	34.0	NA	40.9	35.3
2.4	33.3	0.0	NA	33.4	41.4
1.6	0.0	0.0	NA	1.6	-13.4
-14.1	0.0	0.0	NA	14.1	-5.6
9.0	-16.3	0.0	NA	18.6	-17.7
19.2	6.8	16.7	16.0	26.4	20.0

# Red de Laboratorios

Caminando a la Excelencia

Cierre 2016

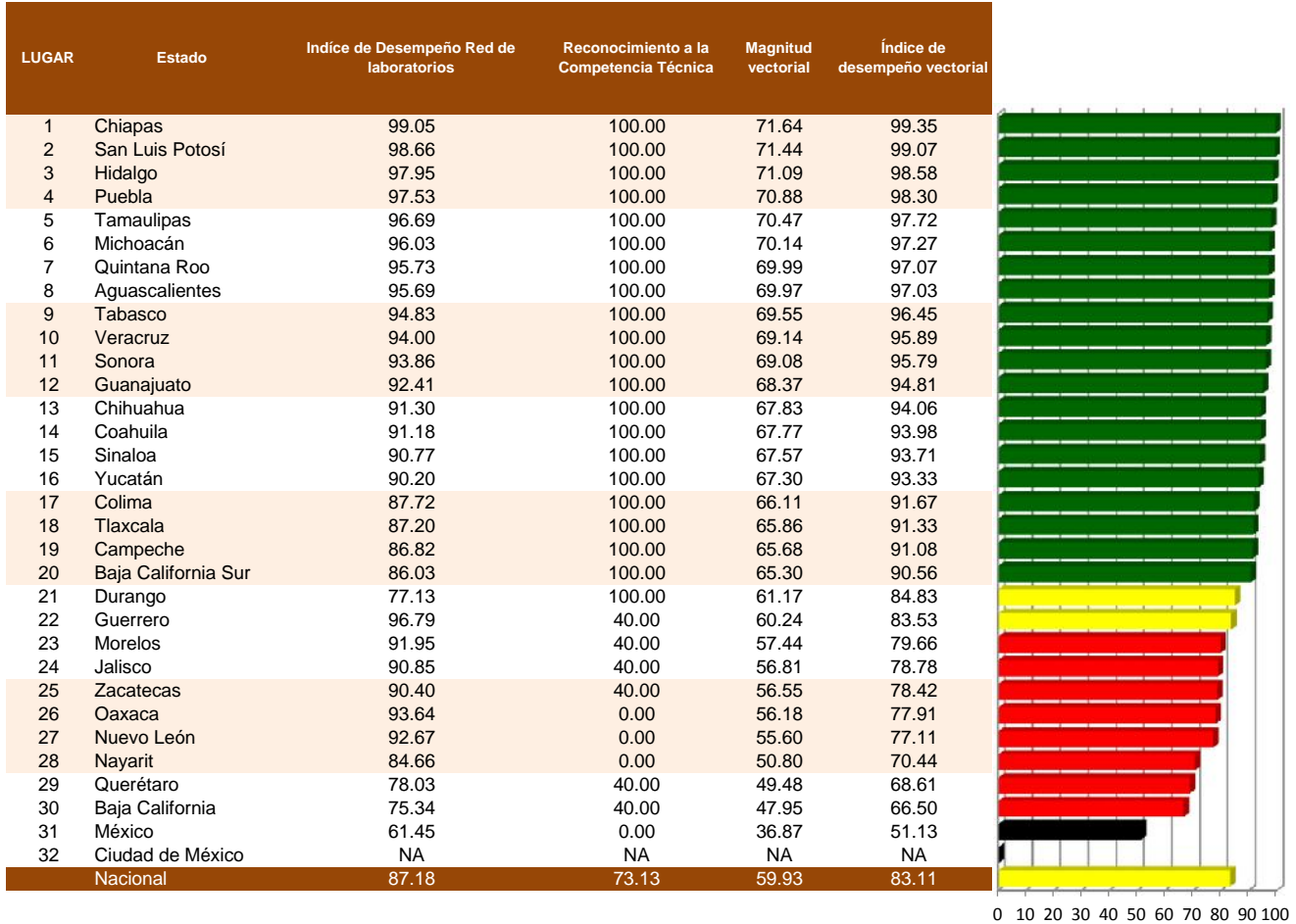

Nota: Los diagnósticos evaluados para el indicador de Reconocimiento a la Competencia Técnica son: 1) Rubéola, 2) Sarampión, 3) Hepatitis A, 4 Hepatitis B y 5) Hepatitis C.

Categoría	Intervalo	Gradiente de Evaluación
Sobresaliente	> 90.0	Verde
Satisfactorio	80.0-90.0	Amarillo
Mínimo	60.0-79.9	Rojo
Precario	<60	Negro

## Índice de Desempeño Red de laboratorios

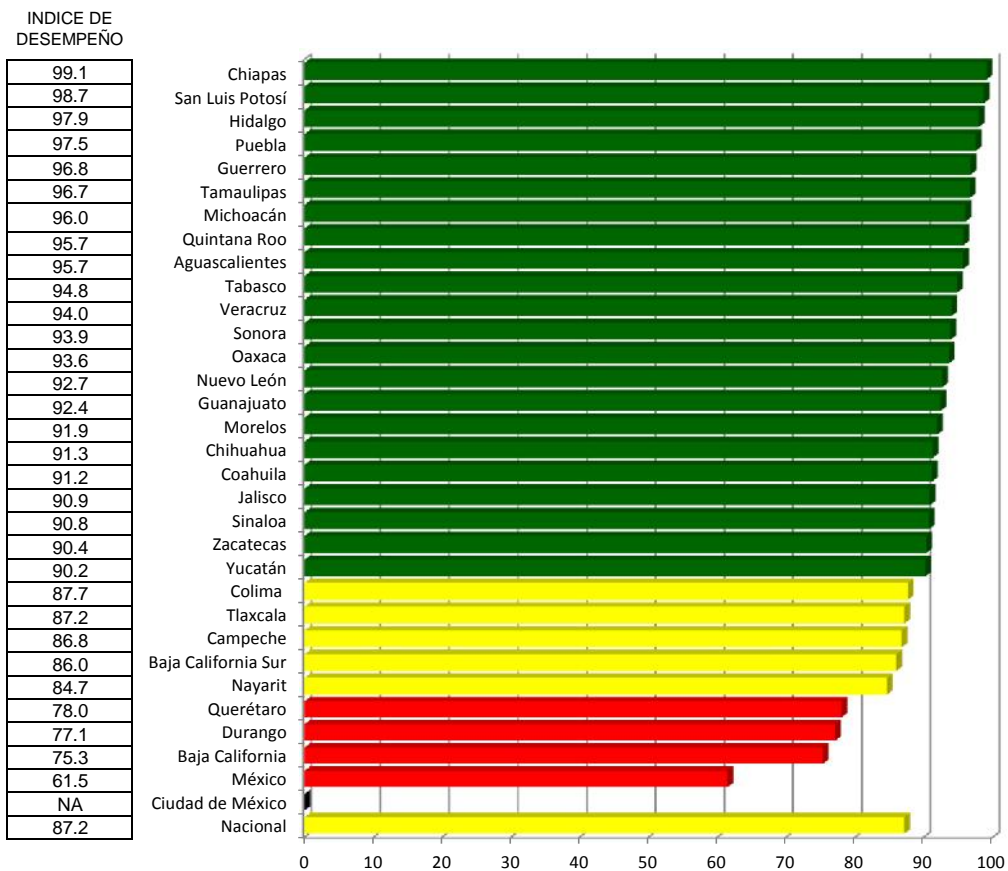

## Reconocimiento a la Competencia Técnica

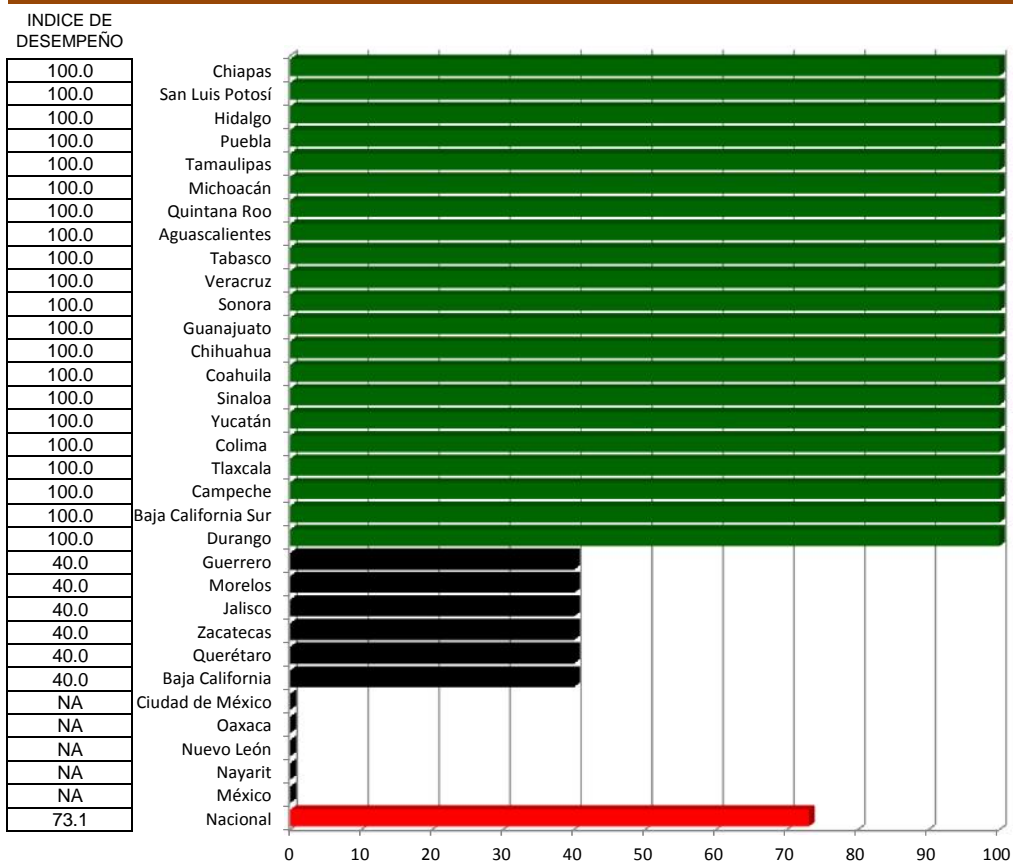

# Red de Laboratorios

Índice de comparación entre

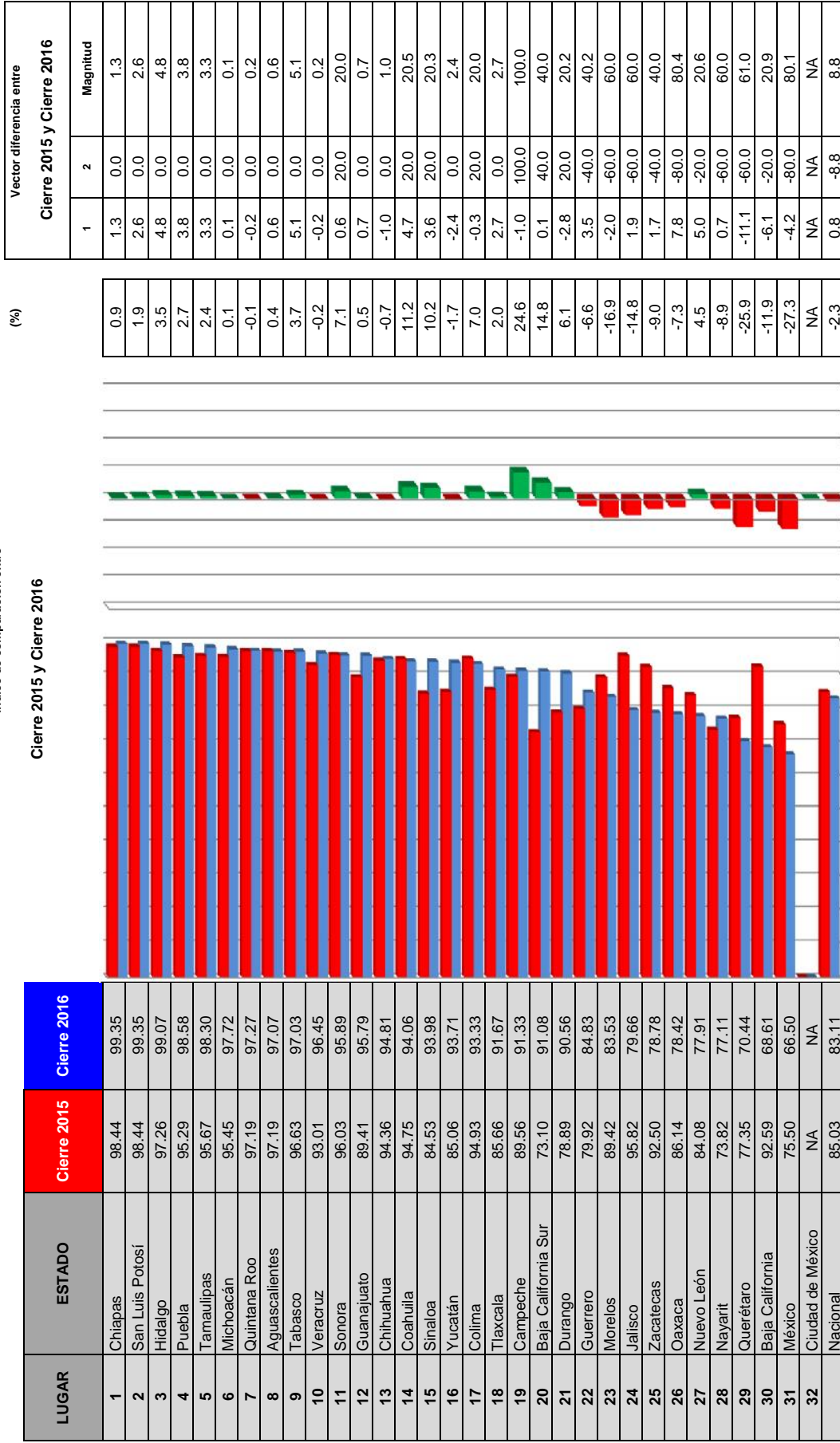

INDICADORES

# Red de Laboratorios

Caminando a la Excelencia

Cierre 2016

LUGAR	ENTIDAD	Informes enviados	Concordancia	Cumplimiento	Evaluación del desempeño	MAGNITUD VECTORIAL	INDICE DE DESEMPEÑO	
1	Chiapas	100.00	99.04	100.00	98.53	57.76	99.05	
2	San Luis Potosí	100.00	98.07	98.97	98.81	57.53	98.66	
3	Hidalgo	100.00	98.91	100.00	96.22	57.11	97.95	
4	Puebla	100.00	94.54	100.00	97.79	56.87	97.53	
5	Guerrero	100.00	98.46	97.69	95.32	56.44	96.79	
6	Tamaulipas	100.00	97.42	99.48	94.66	56.38	96.69	
7	Michoacán	100.00	96.85	95.20	96.04	56.00	96.03	
8	Quintana Roo	100.00	100.00	85.47	98.69	55.82	95.73	
9	Aguascalientes	100.00	96.36	97.37	94.34	55.79	95.69	
10	Tabasco	100.00	97.85	91.10	95.15	55.29	94.83	
11	Veracruz	100.00	97.60	88.17	95.11	54.81	94.00	
12	Sonora	100.00	100.00	93.24	90.58	54.73	93.86	
13	Oaxaca	90.91	95.60	97.58	90.20	54.60	93.64	
14	Nuevo León	100.00	99.44	99.33	84.49	54.04	92.67	
15	Guanajuato	100.00	99.23	82.97	93.47	53.89	92.41	
16	Morelos	100.00	96.27	87.86	91.70	53.61	91.95	
17	Chihuahua	100.00	95.51	85.91	91.82	53.23	91.30	
18	Coahuila	100.00	99.35	82.53	91.02	53.17	91.18	
19	Jalisco	100.00	98.61	86.66	88.58	52.97	90.85	
20	Sinaloa	100.00	96.25	90.50	87.70	52.93	90.77	
21	Zacatecas	100.00	97.16	93.17	84.69	52.71	90.40	
22	Yucatán	100.00	99.23	81.32	89.62	52.60	90.20	
23	Colima	100.00	99.71	88.25	79.86	51.15	87.72	
24	Tlaxcala	100.00	90.24	73.15	92.55	50.84	87.20	
25	Campeche	100.00	97.04	95.48	74.78	50.62	86.82	
26	Baja California Sur	100.00	97.79	81.35	81.40	50.16	86.03	
27	Nayarit	100.00	97.18	88.58	74.19	49.37	84.66	
28	Querétaro	100.00	99.51	59.34	73.41	45.50	78.03	
29	Durango	100.00	86.60	76.54	71.62	44.98	77.13	
30	Baja California	100.00	93.90	62.97	69.79	43.93	75.34	
31	México	100.00	86.60	35.79	55.55	35.83	61.45	
32	Ciudad de México	NA	NA	NA	NA	NA	NA	
<b>Nacional</b>		<b>96.59</b>	<b>93.76</b>	<b>84.25</b>	<b>84.93</b>	<b>50.83</b>	<b>87.18</b>	

Categoría	Intervalo	Gradiente de evaluación
Sobresaliente	> 90.0	Verde
Satisfactorio	80.0-90.0	Amarillo
Mínimo	60.0-79.9	Rojo
Precario	< 60.0	Negro



## Informes enviados

INDICE DE DESEMPEÑO

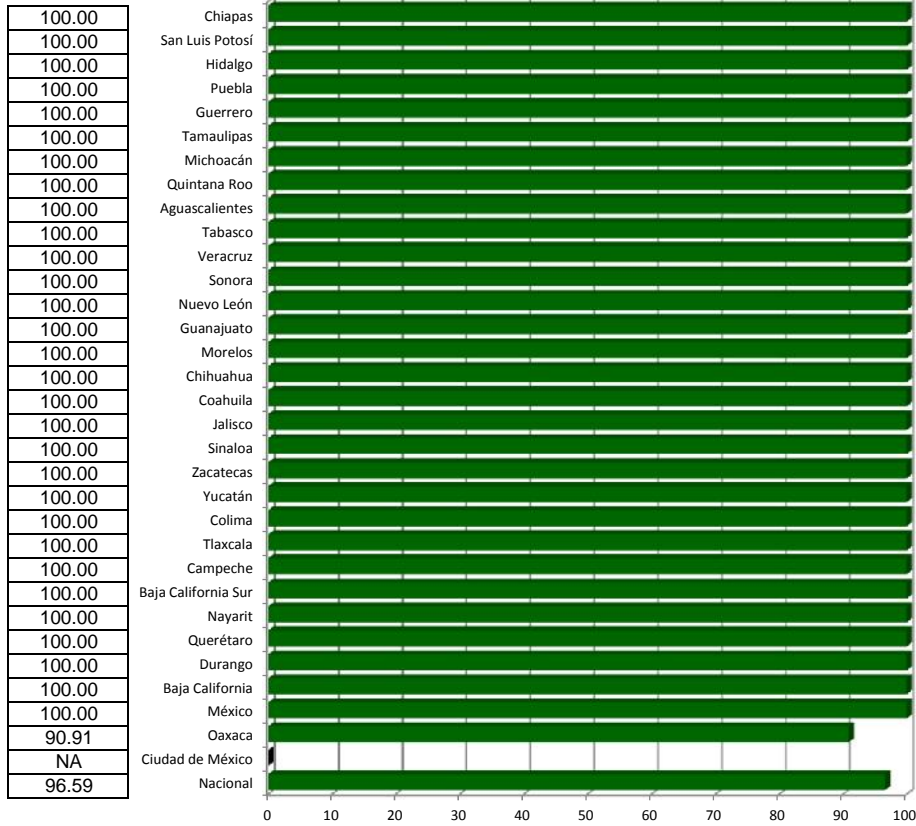

## Concordancia

INDICE DE DESEMPEÑO

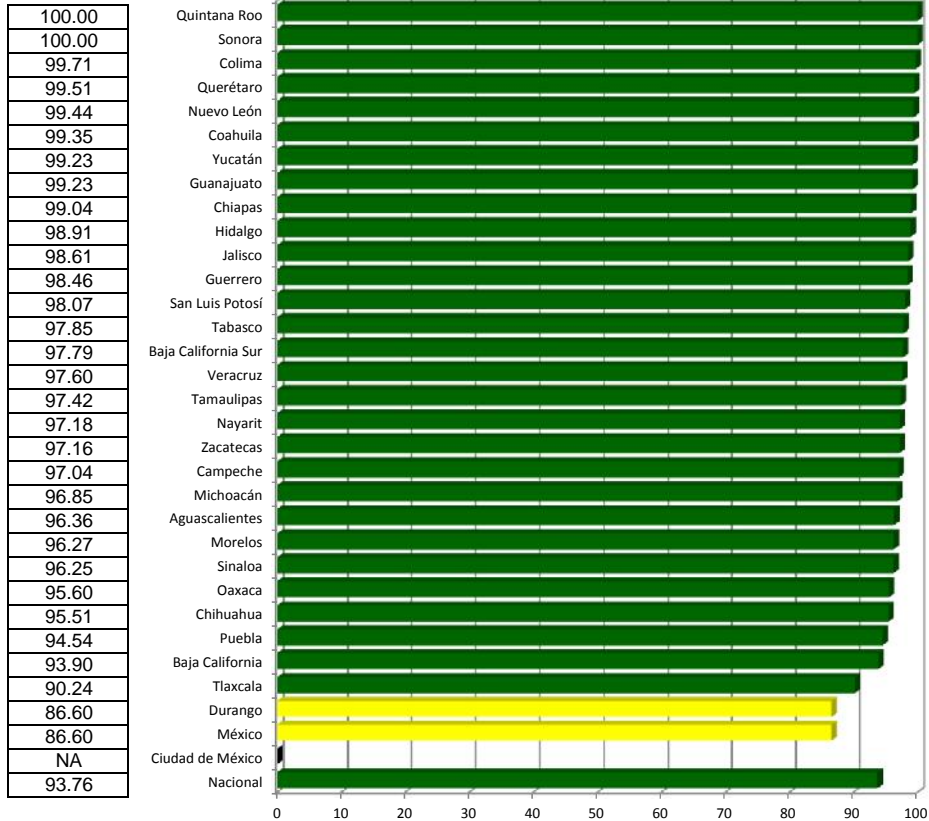



## Cumplimiento

INDICE DE DESEMPEÑO

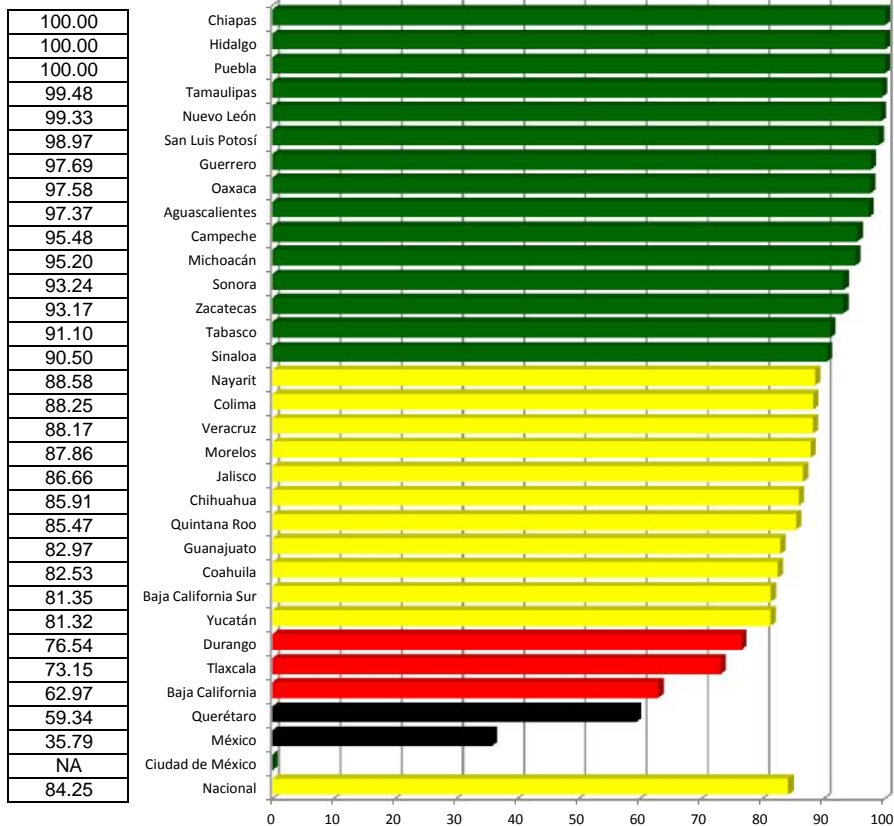

## Evaluación del desempeño

INDICE DE DESEMPEÑO

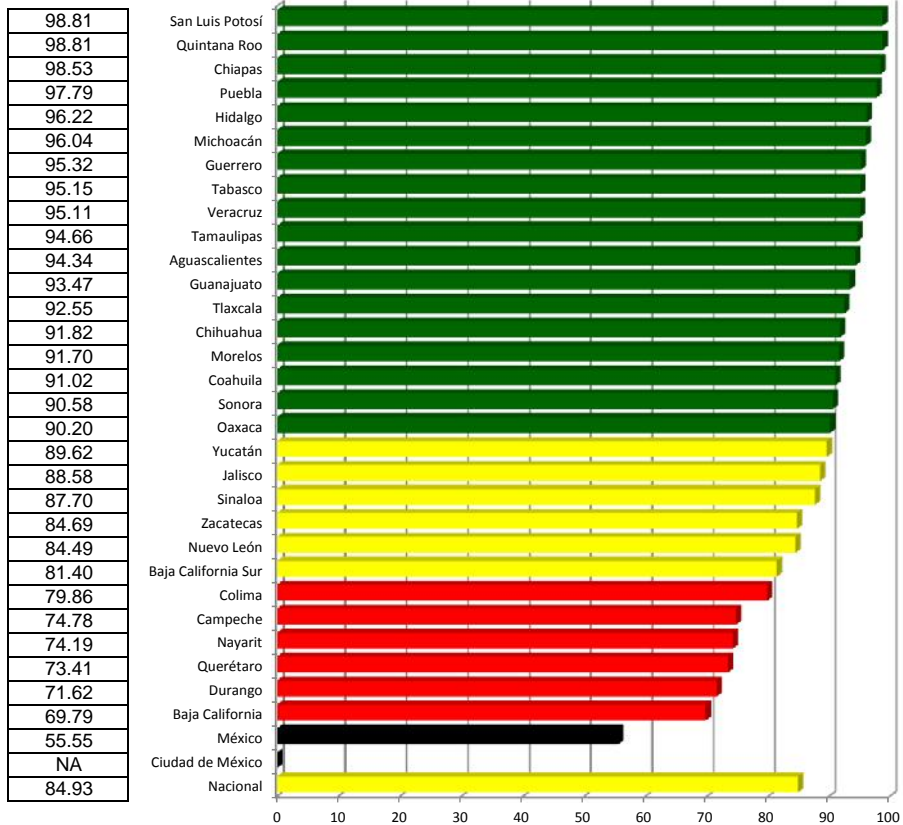

# Red de Laboratorios

Índice de desempeño vectorial

Lugar	Estado	Cierre 2015	Cierre 2016
1	Chiapas	97.75	99.05
2	San Luis Potosí	96.01	98.66
3	Hidalgo	93.12	97.95
4	Puebla	93.69	97.53
5	Guerrero	93.30	96.79
6	Tamaulipas	93.35	96.69
7	Michoacán	95.91	96.03
8	Quintana Roo	95.91	95.73
9	Aguascalientes	95.09	95.69
10	Tabasco	89.74	94.83
11	Veracruz	94.21	94.00
12	Sonora	93.29	93.86
13	Oaxaca	85.83	93.64
14	Nuevo León	87.71	92.67
15	Guajuato	91.74	92.41
16	Morelos	93.91	91.95
17	Chihuahua	92.33	91.30
18	Coahuila	86.47	91.18
19	Jalisco	88.96	90.85
20	Sinaloa	87.22	90.77
21	Zacatecas	88.73	90.40
22	Yucatán	92.58	90.20
23	Colima	88.06	87.72
24	Tlaxcala	84.51	87.20
25	Campeche	87.85	86.82
26	Baja California Sur	85.97	86.03
27	Nayarit	83.92	84.66
28	Querétaro	89.10	78.03
29	Durango	79.89	77.13
30	Baja California	81.45	75.34
31	México	65.62	61.45
32	Ciudad de México	NA	NA
	Nacional	86.39	87.18

Cierre 2015 y Cierre 2016

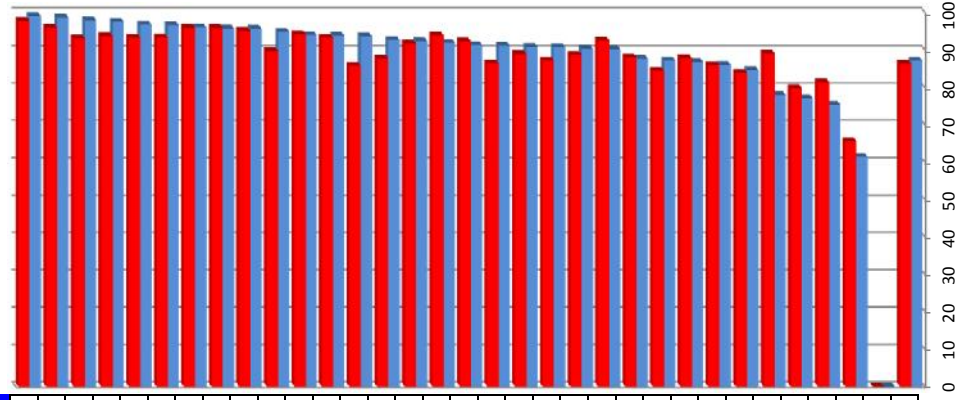

(%)

1.3
2.8
5.2
4.1
3.7
3.6
0.1
-0.2
0.6
5.7
-0.2
0.6
9.1
5.7
0.7
-2.1
-1.1
5.5
2.1
4.1
1.9
-2.6
-0.4
3.2
-1.2
0.1
0.9
-12.4
-3.5
-7.5
-6.3
NA
0.9

Vector diferencia

		Cierre 2015 y Cierre 2016				Magnitud
1	2	3	4			
8.3	0.0	-3.4	0.7		3.5	
0.0	-0.3	-3.6	1.6		4.0	
0.0	1.6	4.4	-0.4		4.7	
0.0	-0.4	2.5	0.8		2.7	
0.0	1.7	-2.5	0.5		3.1	
0.0	1.0	-1.7	1.3		2.3	
0.0	-1.0	-19.3	1.4		19.3	
0.0	1.3	-11.2	1.1		11.3	
0.0	0.0	-0.7	0.8		1.1	
8.3	2.2	0.6	2.3		3.3	
0.0	-0.9	-5.5	0.8		5.6	
0.0	2.3	-2.9	0.6		3.7	
-9.1	-0.1	2.9	3.9		4.9	
0.0	2.7	0.6	-0.3		2.8	
0.0	0.1	-2.4	0.6		2.5	
0.0	-1.5	1.9	-0.4		2.4	
0.0	0.2	1.2	1.0		1.5	
0.0	0.0	5.8	2.1		6.1	
0.0	0.7	4.0	0.9		4.2	
0.0	-1.0	4.0	2.0		4.6	
0.0	-0.9	-2.4	0.9		2.7	
8.3	-0.3	-0.8	0.2		0.9	
0.0	0.9	-3.3	0.3		3.4	
0.0	-3.7	14.9	0.6		15.4	
0.0	-0.1	-3.4	-1.3		3.6	
0.0	0.4	-7.2	0.8		7.3	
16.7	0.4	0.3	-0.1		0.5	
0.0	1.1	5.3	-4.5		7.1	
0.0	-4.6	1.9	-0.4		5.0	
0.0	-2.1	4.1	0.5		4.7	
0.0	-5.2	13.9	1.2		14.9	
NA	NA	NA	NA		NA	
1.0	-0.2	0.0	0.6		0.6	

- 1 Informes enviados
- 2 Concordancia
- 3 Cumplimiento
- 4 Evaluación del desempeño

# Dengue

**Caminando a la Excelencia**

**Cierre 2016**

LUGAR	ENTIDAD	Cobertura de control Larvario	Cobertura y Oportunidad de Rociado a Casos Probables	Cobertura de Rociado Espacial en Localidades de Riesgo	Vigilancia Entomológica con Ovitrampas	MAGNITUD VECTORIAL	INDICE DE DESEMPEÑO	
1	San Luis Potosí	100.0	99.9	100.0	100.0	50.0	100.0	
2	Morelos	100.0	99.7	100.0	100.0	50.0	99.9	
3	Guanajuato	100.0	99.7	100.0	99.7	49.9	99.8	
4	Tamaulipas	97.9	99.2	97.2	99.5	49.2	98.5	
5	Michoacán	99.7	97.8	99.5	92.9	48.7	97.5	
6	Nuevo León	97.7	94.5	100.0	92.3	48.1	96.2	
7	Hidalgo	85.8	97.6	95.0	100.0	47.4	94.7	
8	Coahuila	94.2	87.9	100.0	83.0	45.7	91.5	
9	Jalisco	87.5	83.3	99.0	92.4	45.4	90.7	
10	Baja California	100.0	81.5	98.8	78.5	45.1	90.2	
11	Colima	97.5	77.8	90.0	89.7	44.5	89.0	
12	Tabasco	82.2	79.5	97.1	95.1	44.4	88.8	
13	Chihuahua	81.3	97.4	87.5	78.9	43.3	86.6	
14	Sinaloa	90.8	79.1	90.0	84.0	43.0	86.1	
15	Veracruz	96.1	70.0	90.4	84.7	42.9	85.8	
16	Quintana Roo	75.0	79.5	97.5	88.6	42.8	85.6	
17	México	100.0	78.0	56.3	99.0	42.6	85.2	
18	Aguascalientes	93.8	96.9	75.0	67.2	42.1	84.1	
19	Yucatán	62.4	70.4	98.1	93.6	41.3	82.5	
20	Baja California Sur	83.3	79.8	75.0	88.2	40.9	81.7	
21	Puebla	71.4	88.0	84.5	80.1	40.6	81.2	
22	Guerrero	60.0	71.3	100.0	86.3	40.4	80.8	
23	Chiapas	87.5	53.1	91.7	83.5	40.2	80.4	
24	Sonora	62.5	81.3	88.9	85.4	40.1	80.2	
25	Oaxaca	71.8	62.0	93.3	87.7	39.8	79.7	
26	Ciudad de México	NA	NA	NA	79.1	19.8	79.1	
27	Durango	90.0	78.8	70.0	66.9	38.5	76.9	
28	Campeche	65.5	67.2	66.4	76.5	34.5	69.0	
29	Nayarit	62.1	44.8	77.5	84.2	34.4	68.8	
30	Querétaro	49.5	100.0	45.5	27.8	30.9	61.8	
31	Zacatecas	17.9	49.7	28.6	80.7	25.1	50.3	
32	Tlaxcala	NA	NA	NA	34.4	8.6	34.4	
<b>Nacional</b>		<b>82.1</b>	<b>81.5</b>	<b>86.4</b>	<b>83.7</b>	<b>41.7</b>	<b>83.5</b>	

0 10203040506070809100

NA: No aplica  
SI/: Sin información

Categoría	Intervalo	Gradientes de evaluación
Sobresaliente	> 90	
Satisfactorio	85-89	
Mínimo	80-84	
Precario	<80	

## Cobertura de control Larvario

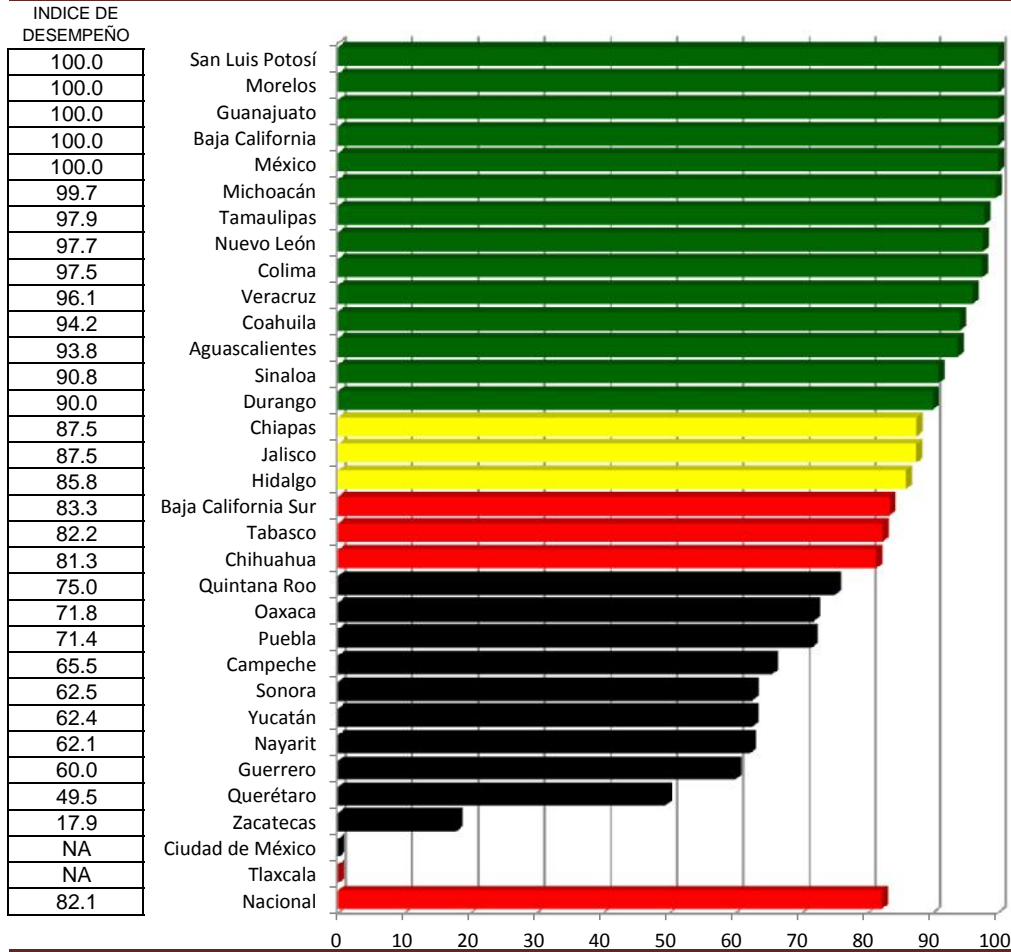

## Cobertura y Oportunidad de Rociado a Casos Probables

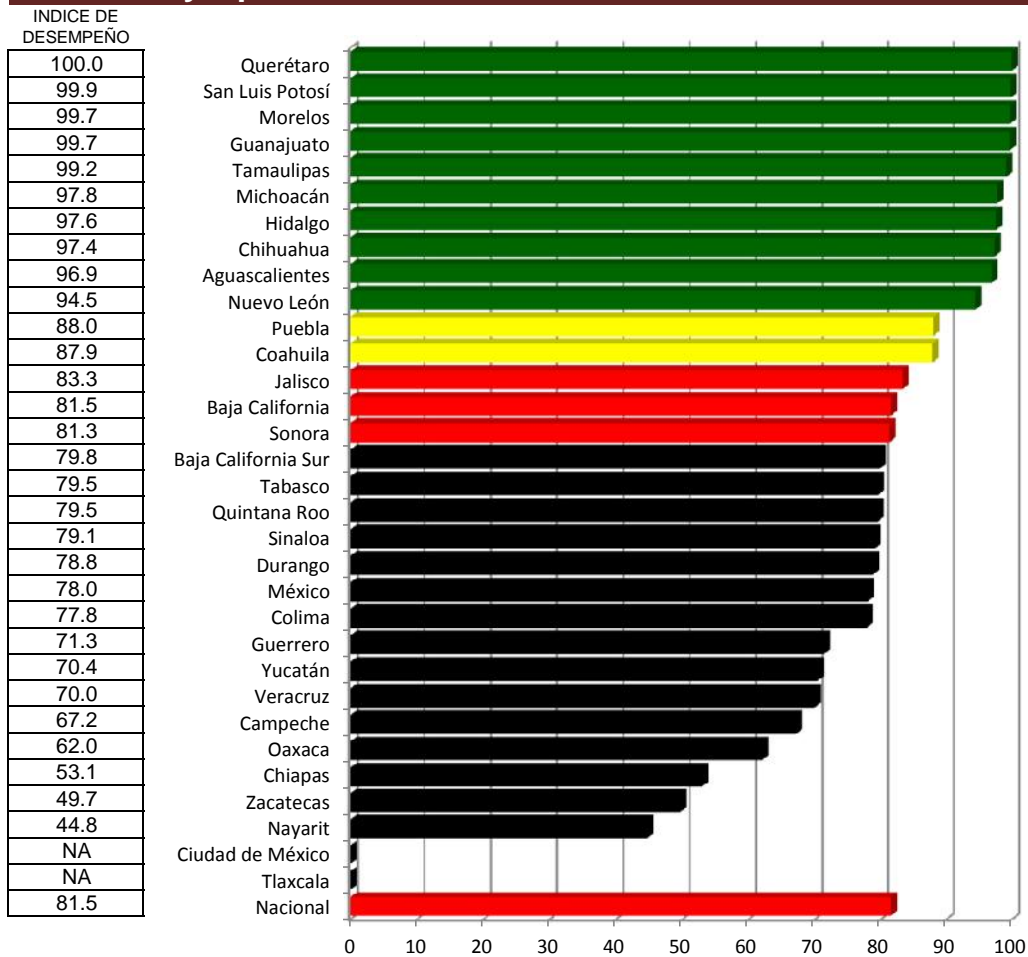

## Cobertura de Rociado Espacial en Localidades de Riesgo

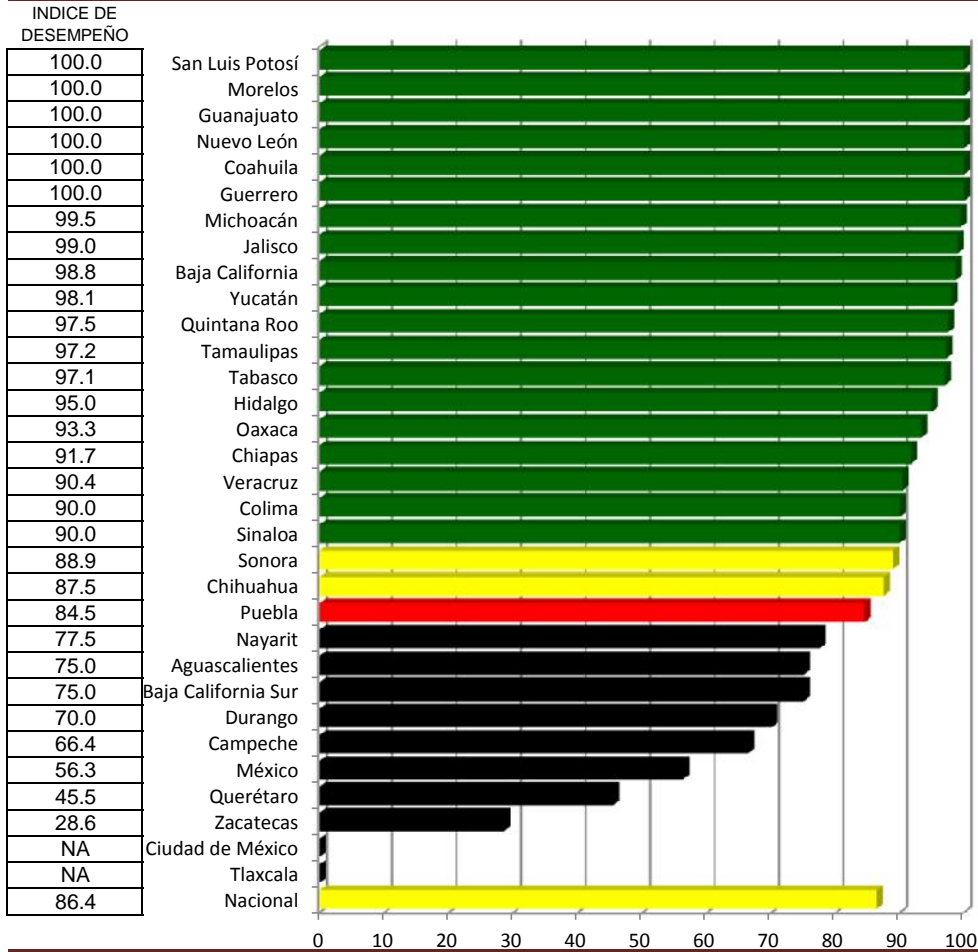

## Vigilancia Entomológica con Ovitrampas

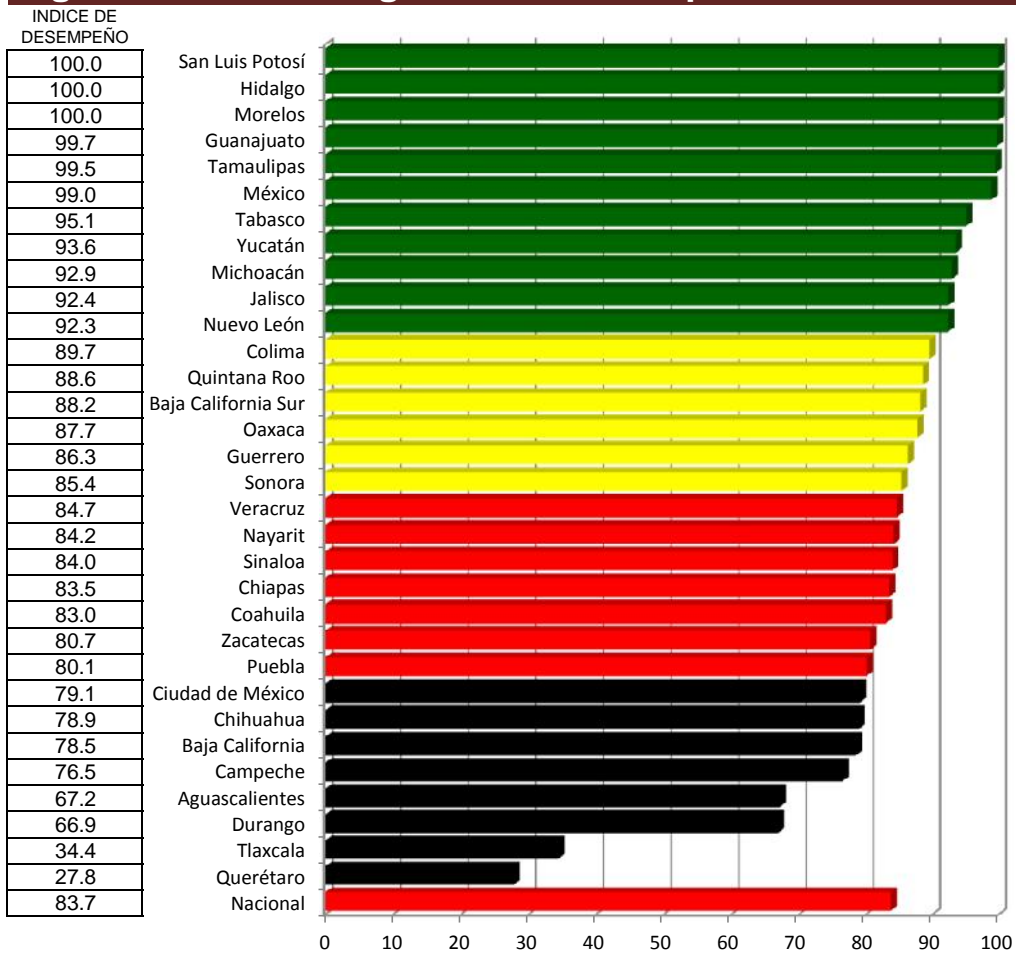

# Dengue

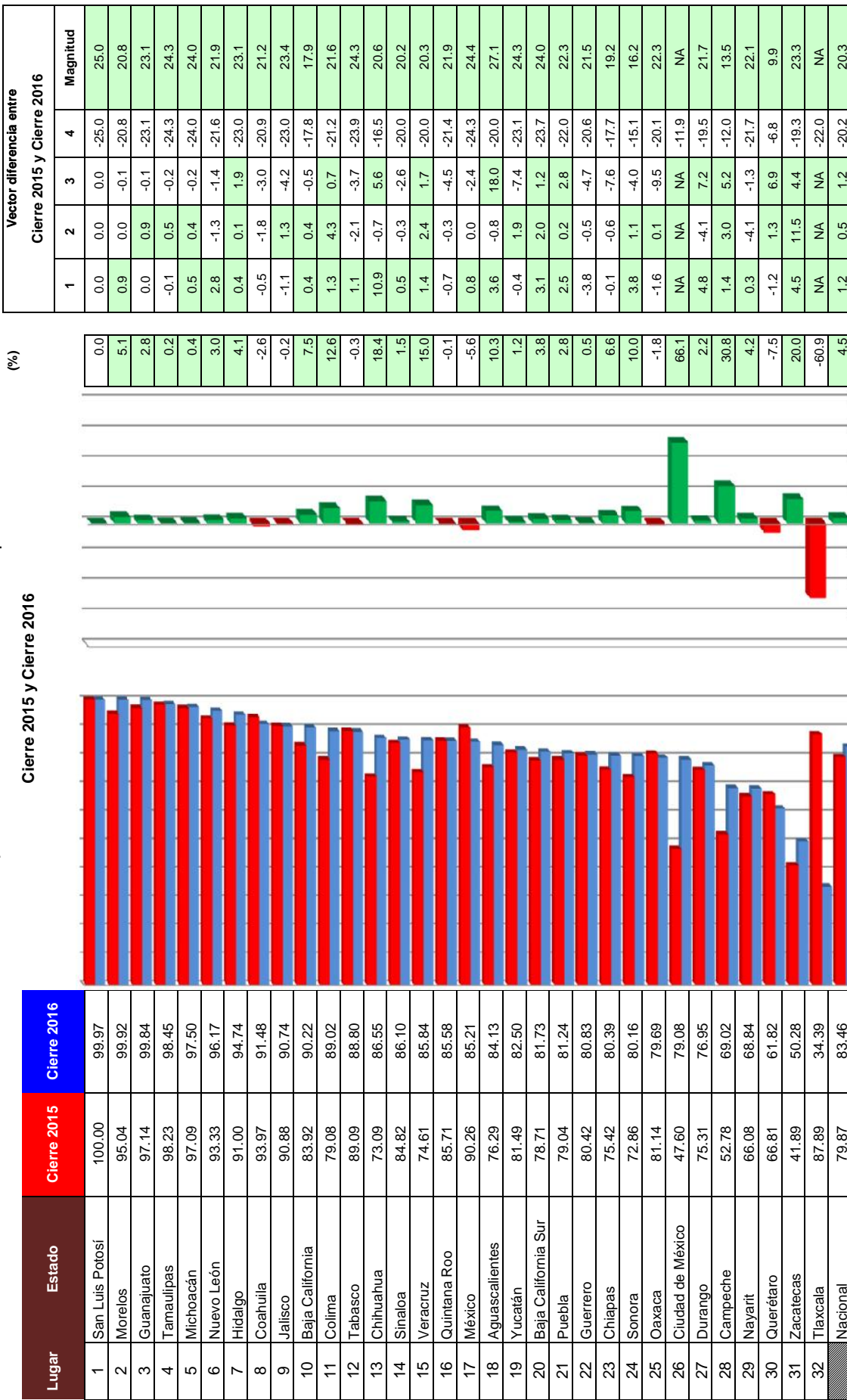

## INDICADORES

- 1 Cobertura de control Larvario
- 2 Cobertura y Oportunidad de Rociado a Casos Probables
- 3 Cobertura de Rociado Especial en Localidades de Riesgo
- 4 Vigilancia Entomoviológica
- 5 Vigilancia Entomoviológica

# Paludismo

Caminando a la Excelencia

Cierre 2016

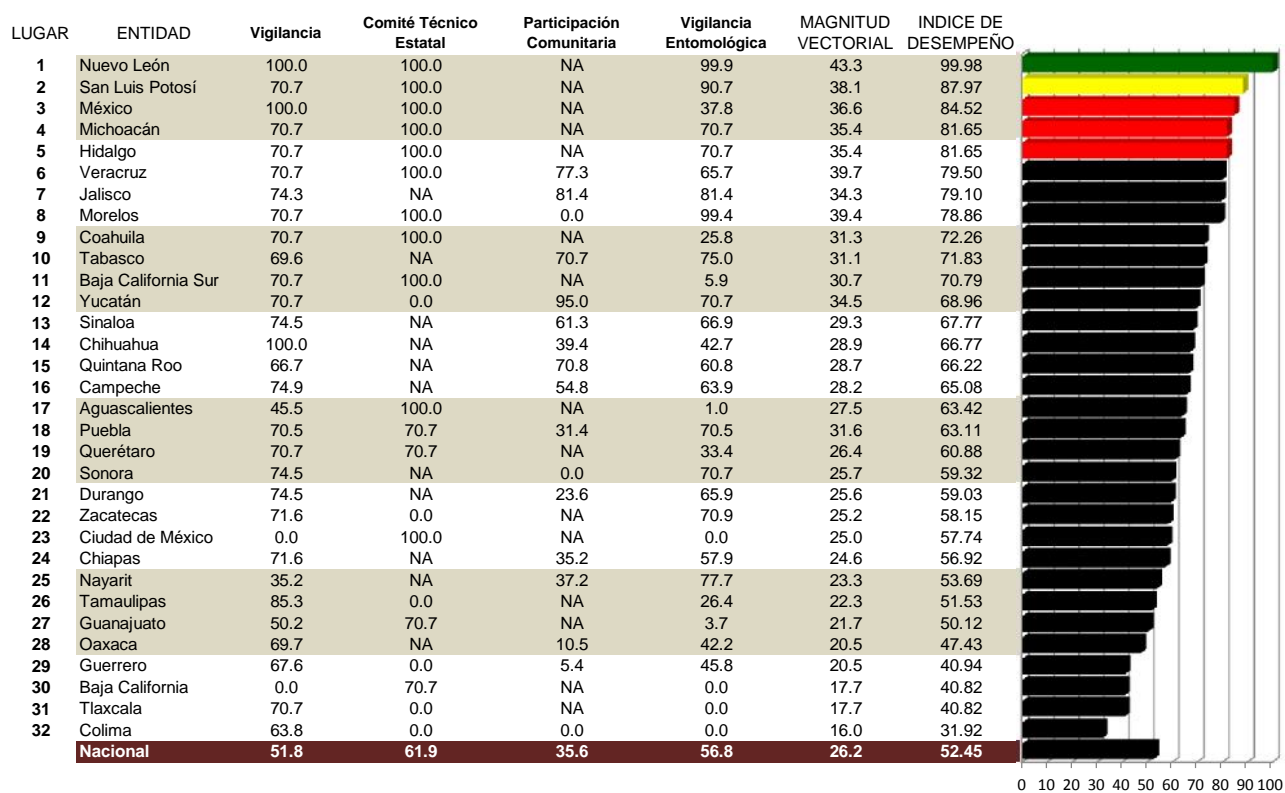

NA: No aplica

Categoría	Intervalo	Gradientes de evaluación
Sobresaliente	> 90	Green
Satisfactorio	85-89	Yellow
Mínimo	80-84	Red
Precario	<80	Black



## Vigilancia

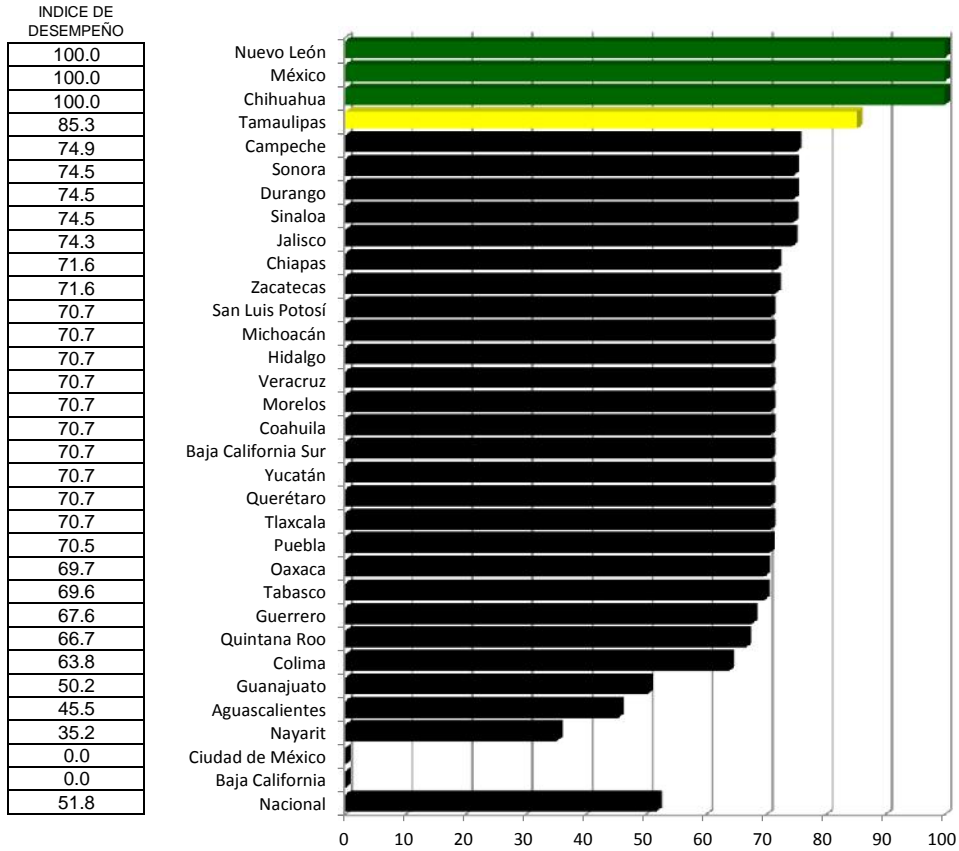

## Comité Técnico Estatal

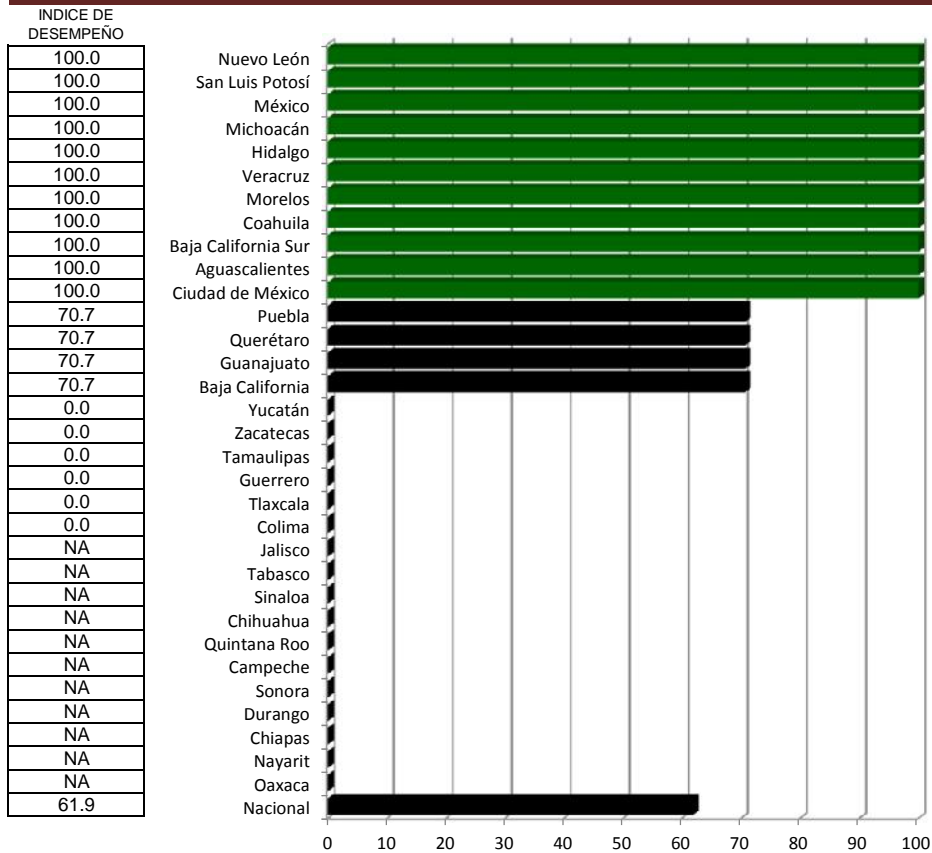



## Participación Comunitaria

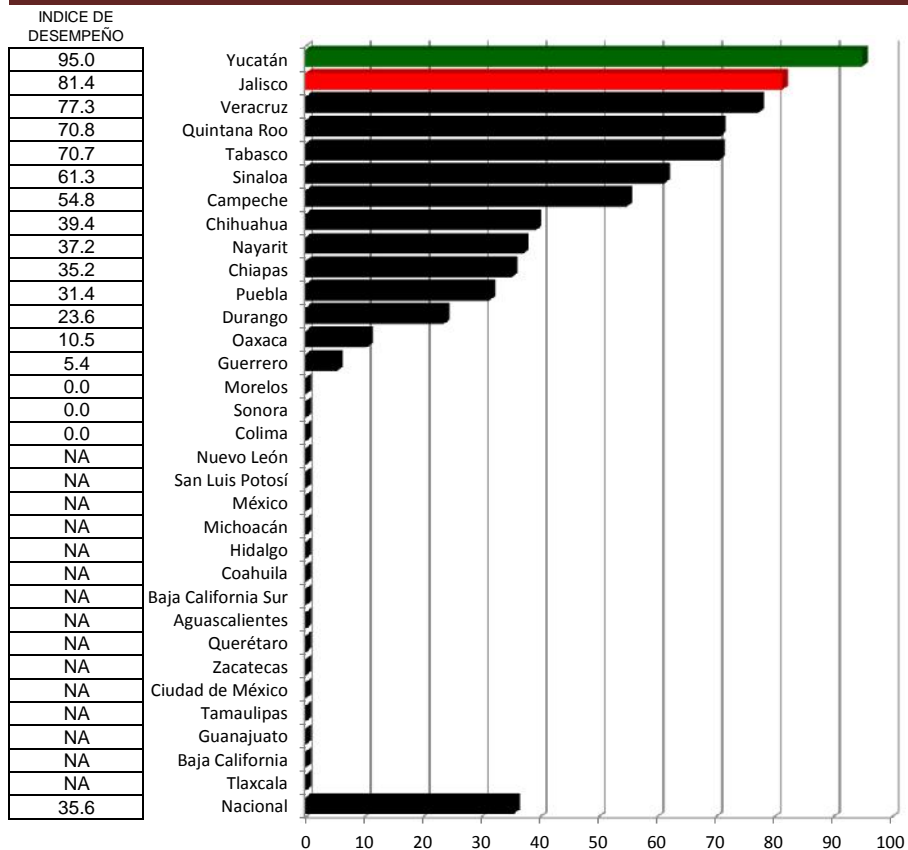

## Vigilancia Entomológica

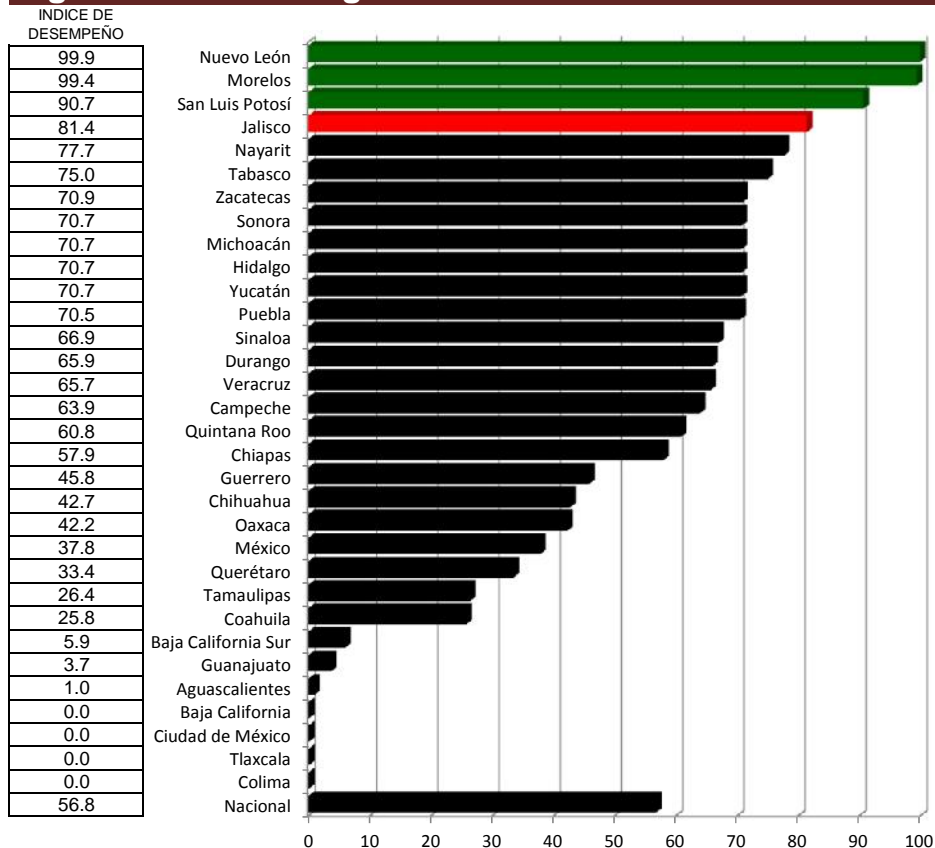

# Paludismo

Índice de desempeño vectorial entre

Índice de comparación vectorial entre

Lugar	Estado	Cierre 2015	Cierre 2016
1	Nuevo León	82.54	99.98
2	San Luis Potosí	75.50	87.97
3	México	82.55	84.52
4	Michoacán	80.96	81.65
5	Hidalgo	81.76	81.65
6	Veracruz	85.65	79.50
7	Jalisco	90.57	79.10
8	Morelos	86.56	78.86
9	Coahuila	81.30	72.26
10	Tabasco	64.91	71.83
11	Baja California Sur	71.09	70.79
12	Yucatán	55.68	68.96
13	Sinaloa	78.23	67.77
14	Chihuahua	59.06	66.77
15	Quintana Roo	85.42	66.22
16	Campeche	70.15	65.08
17	Aguascalientes	58.68	63.42
18	Puebla	34.68	63.11
19	Querétaro	58.55	60.88
20	Sonora	42.39	59.32
21	Durango	74.39	59.03
22	Zacatecas	47.20	58.15
23	Ciudad de México	40.82	57.74
24	Chiapas	77.24	56.92
25	Nayarit	78.55	53.69
26	Tamaulipas	0.01	51.53
27	Guanajuato	74.49	50.12
28	Oaxaca	57.72	47.43
29	Guerrero	56.79	40.94
30	Baja California	0.01	40.82
31	Tlaxcala	40.82	40.82
32	Colima	33.24	31.92
	Nacional	52.59	52.45

Cierre 2015 y Cierre 2016

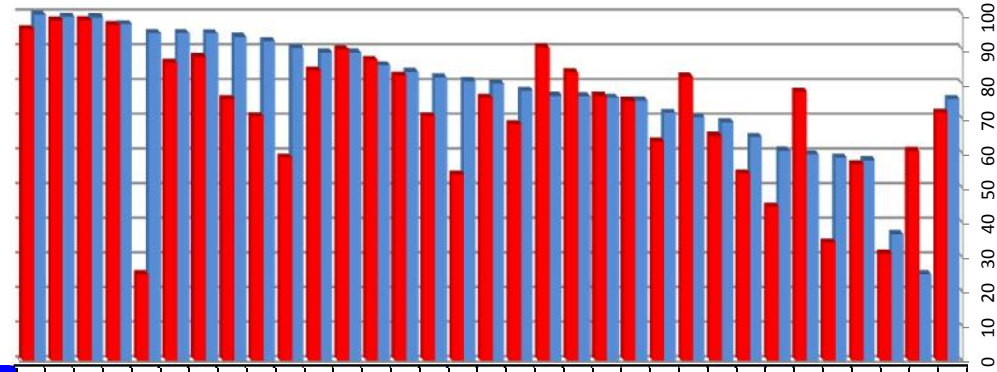

(%)

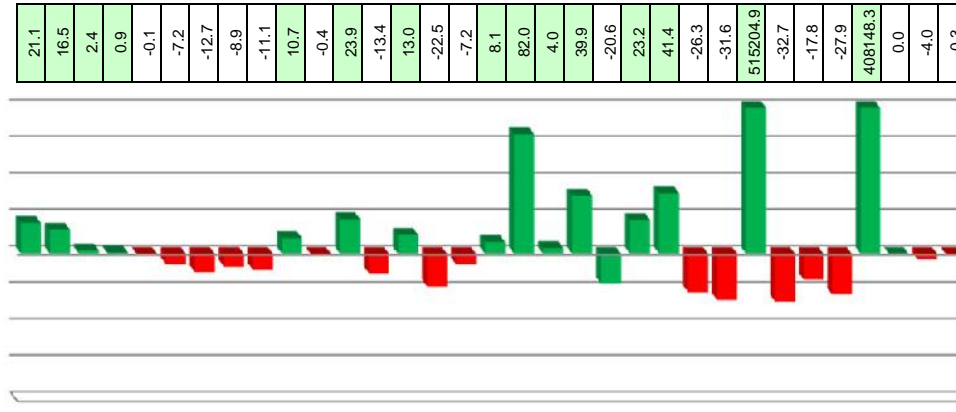

1	Vector diferencia entre Cierre 2015 y Cierre 2016				Magnitud
	2	3	4	5	
0.1	5.2	NA	8.6	NA	
-0.9	0.0	NA	12.8	NA	
5.9	0.0	NA	-7.5	NA	
-0.5	0.0	NA	1.2	NA	
-1.5	0.0	NA	1.5	NA	
-7.3	0.0	11.4	-3.6	14.0	
1.5	NA	NA	-4.6	NA	
-1.5	0.0	6.1	2.0	6.6	
-6.8	3.8	NA	-7.2	NA	
-0.8	NA	NA	3.6	NA	
0.1	0.0	NA	-2.0	NA	
-2.1	0.0	-4.2	-1.5	4.9	
0.1	NA	NA	-3.3	NA	
6.2	NA	NA	-3.6	NA	
0.1	NA	NA	-8.2	NA	
2.1	NA	NA	-2.0	NA	
7.4	0.0	NA	-1.9	NA	
0.3	17.7	0.0	17.6	25.0	
-0.1	17.7	NA	-9.7	NA	
0.3	NA	NA	17.7	NA	
-1.4	NA	NA	-1.4	NA	
6.7	0.0	NA	0.6	NA	
-17.7	25.0	NA	0.0	1.8	
-0.9	NA	NA	-7.4	NA	
-8.5	NA	NA	-1.3	NA	
21.3	0.0	NA	6.6	NA	
-6.6	-7.3	NA	-5.9	NA	
-0.1	NA	NA	-2.1	NA	
4.9	-16.3	-2.7	-2.2	17.4	
0.0	-0.2	NA	0.0	NA	
0.0	0.0	NA	0.0	NA	
1.6	0.0	0.0	0.0	1.6	
-1.8	1.5	-1.7	1.2	3.1	

## INDICADORES

- 1 Vigilancia
- 2 Comité Técnico Estatal
- 3 Participación Comunitaria
- 4 Vigilancia Entomológica

# Diabetes Mellitus

Caminando a la Excelencia

Cierre 2016

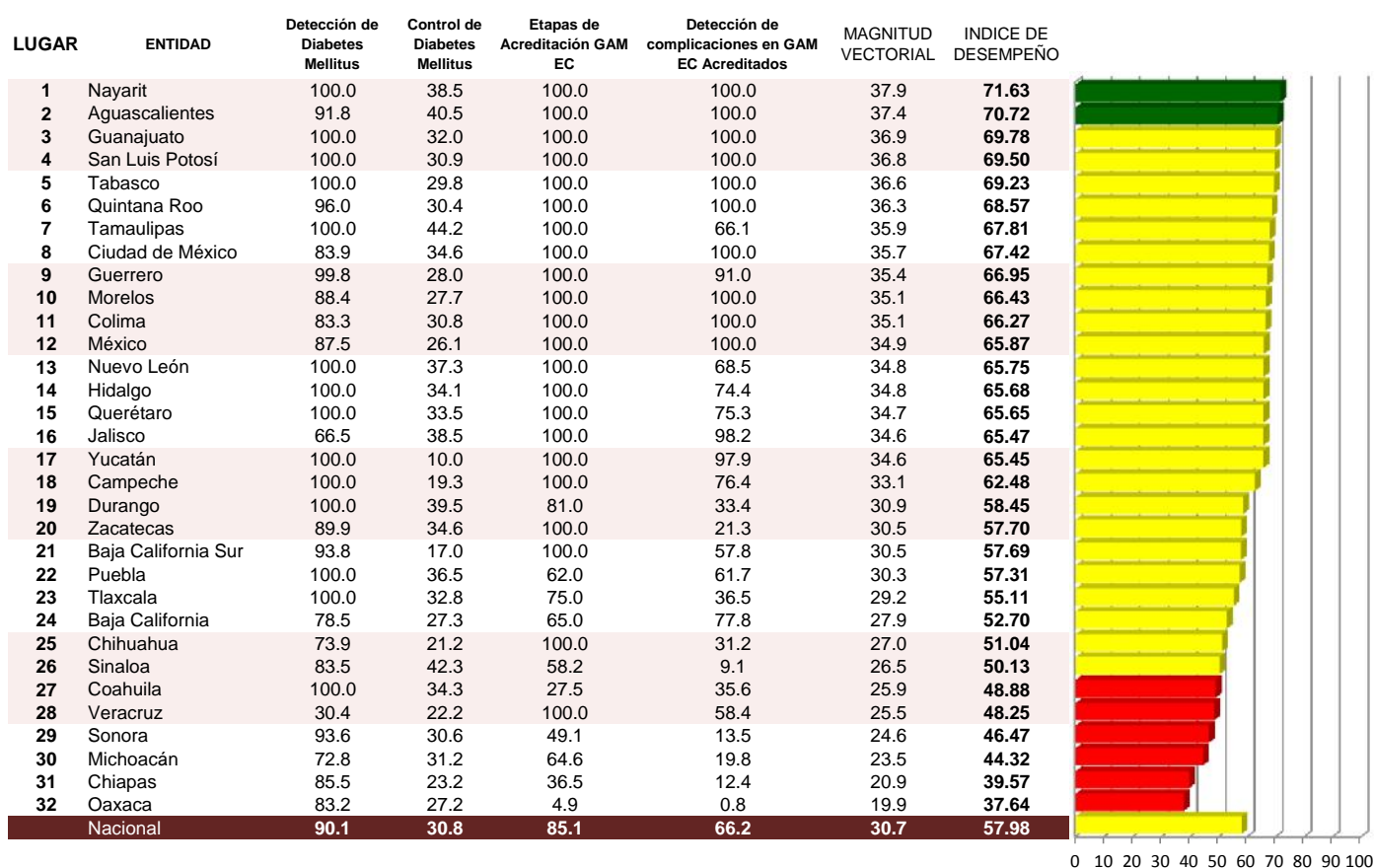

Categoría	Intervalo	Gradiente de Evaluación
Sobresaliente	70-100	Verde
Satisfactorio	50-69	Amarillo
Mínimo	35-49	Rojo
Pecario	<34	Negro

# Detección de Diabetes Mellitus

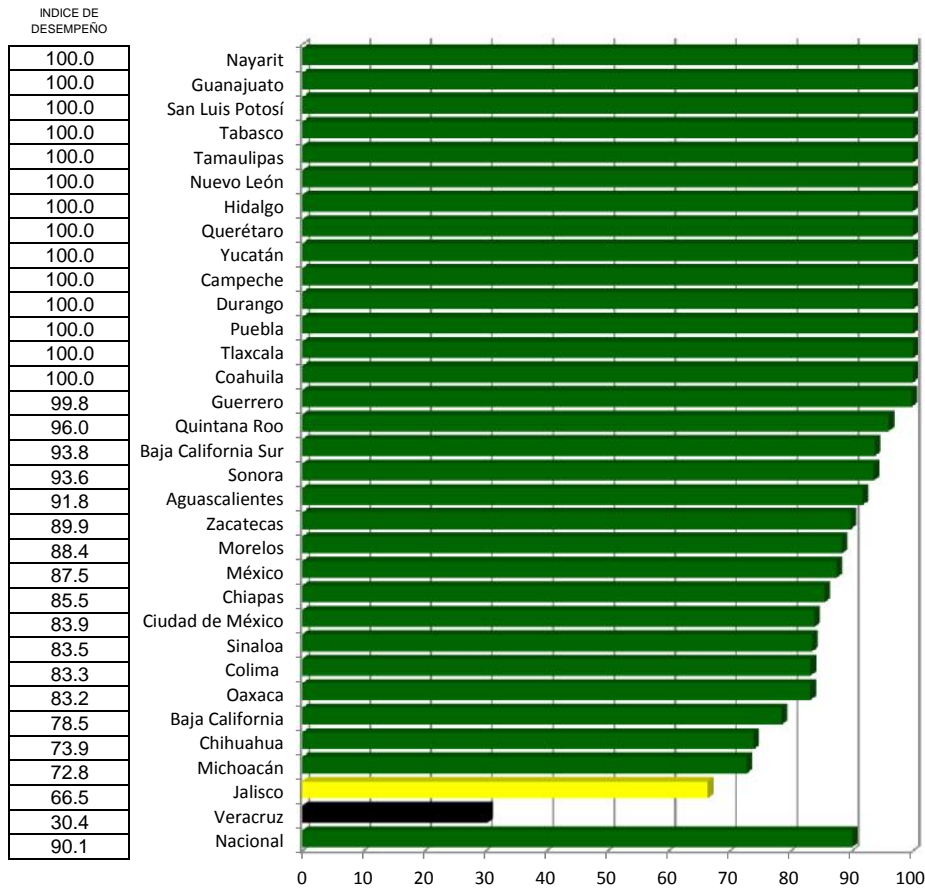

Categoría	Intervalo	Gradiente de Evaluación
Sobresaliente	70-100	Verde
Satisfactorio	50-69	Amarillo
Mínimo	35-49	Rojo
Precario	<34	Negro

# Control de Diabetes Mellitus

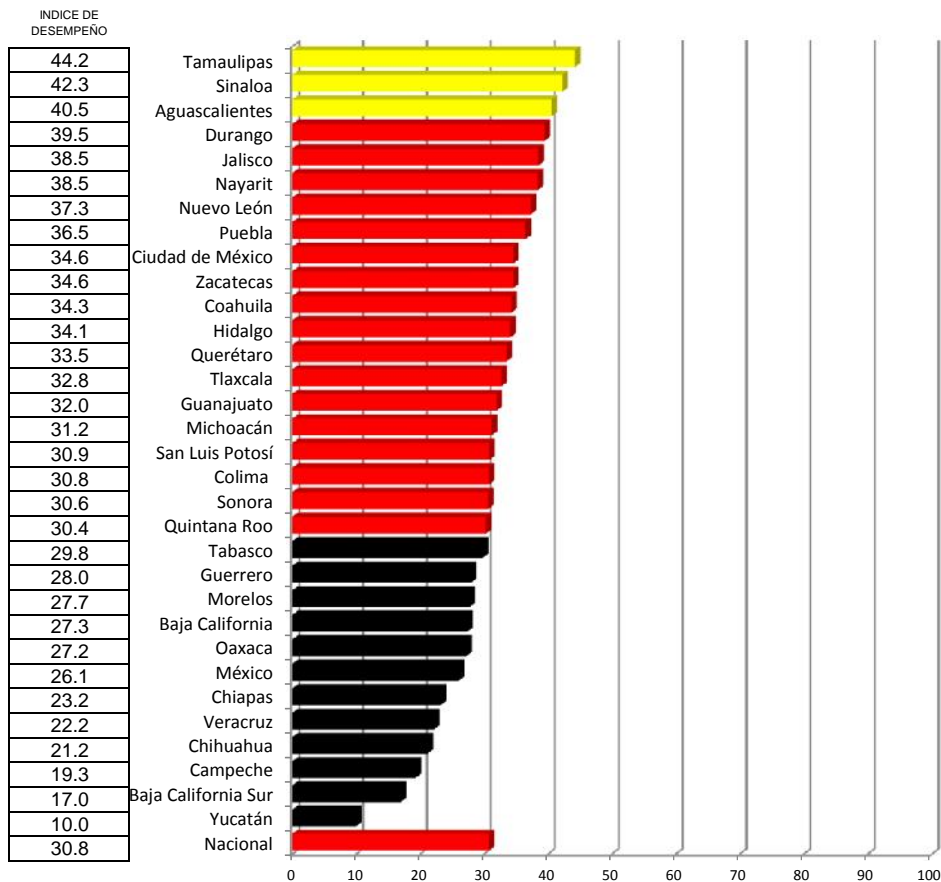

Categoría	Intervalo	Gradiente de Evaluación
Sobresaliente	50 y más	Verde
Satisfactorio	40-49	Amarillo
Mínimo	30-39	Rojo
Precario	<29	Negro

## Etapas de Acreditación GAM EC

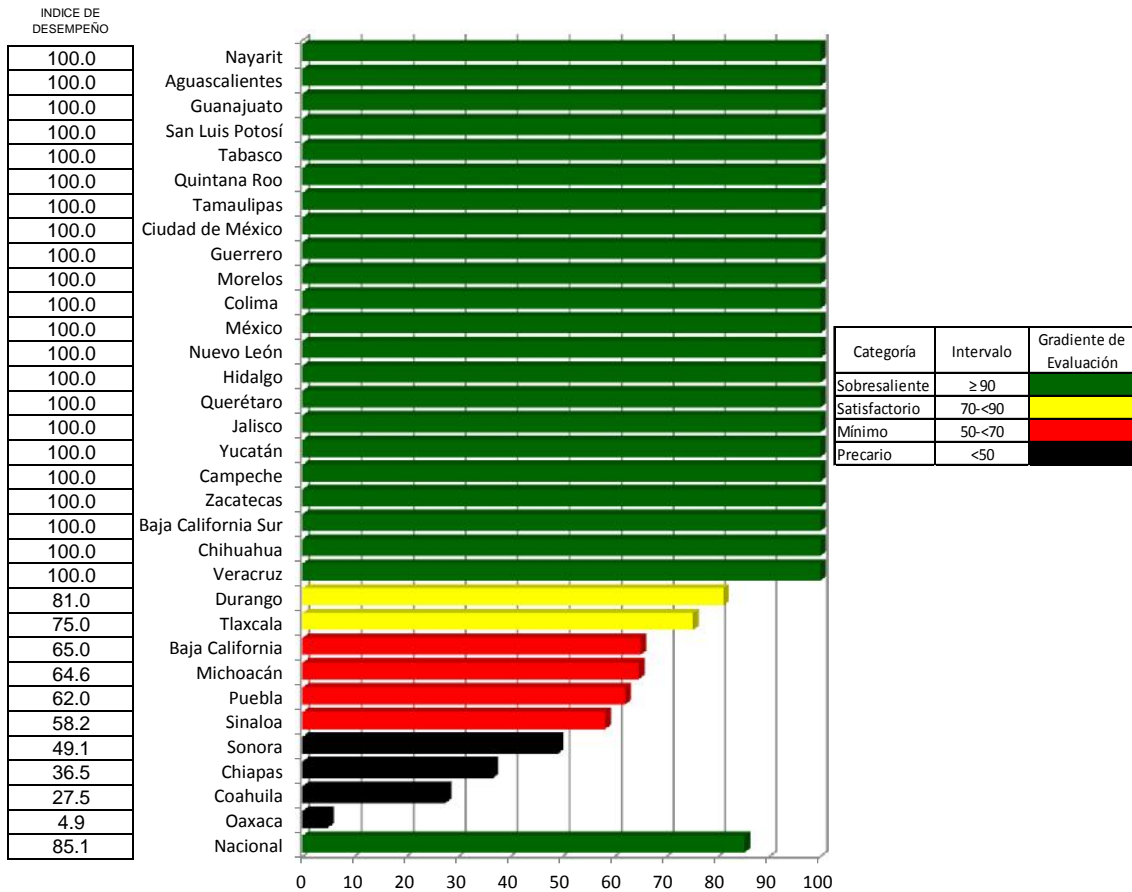

## Detección de complicaciones en GAM EC Acreditados

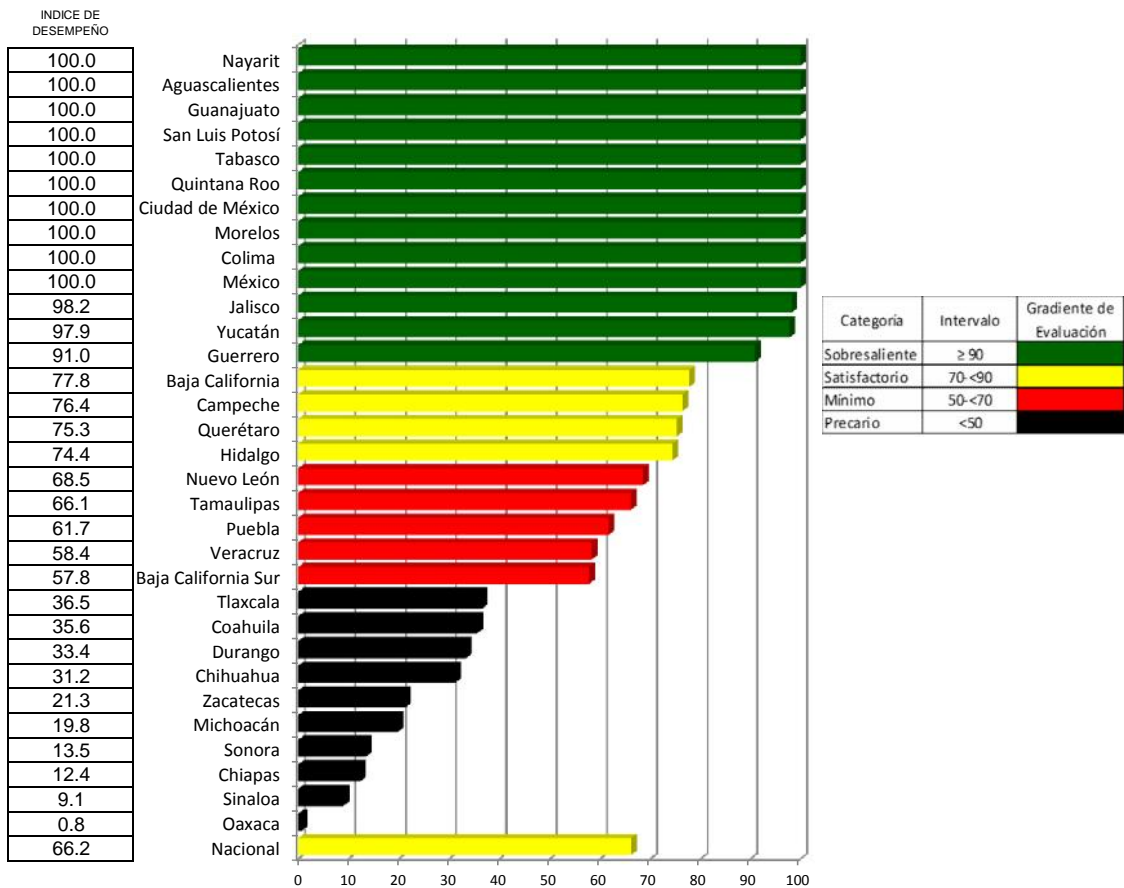

# Diabetes Mellitus

Índice de desempeño

Índice de comparación entre

Lugar	Estado	Cierre 2015 y Cierre 2016		Vector diferencia entre Cierre 2015 y Cierre 2016				
		Cierre 2015	Cierre 2016	1	2	3	4	Magnitud
1	Nayarit	64.58	71.63	20.0	-13.4	13.5	13.2	30.6
2	Agascalientes	69.88	70.72	18.4	-23.8	13.5	12.6	35.3
3	Guanajuato	79.48	69.78	20.0	-27.2	8.1	11.6	36.6
4	San Luis Potosí	74.80	69.50	20.0	-27.2	10.4	12.1	37.7
5	Tabasco	74.13	69.23	20.0	-28.1	10.1	12.2	37.9
6	Quintana Roo	74.41	68.57	19.2	-27.9	10.6	12.1	37.5
7	Tamaulipas	78.47	67.81	20.0	-22.3	8.5	4.9	31.5
8	Ciudad de México	49.11	67.42	16.8	-12.6	11.5	14.8	28.1
9	Guerrero	55.18	66.95	20.0	-28.6	12.6	12.4	39.1
10	Morelos	68.83	66.43	17.7	-27.8	13.5	12.7	37.8
11	Colima	57.23	66.27	16.7	-18.8	10.5	13.9	30.6
12	México	71.53	65.87	17.5	-29.6	12.4	12.4	38.6
13	Nuevo León	70.72	65.75	20.0	-25.1	8.5	6.2	33.8
14	Hidalgo	63.45	65.68	20.0	-26.3	12.6	8.2	36.3
15	Querétaro	53.65	65.65	20.0	-21.6	11.4	9.4	33.0
16	Jalisco	65.06	65.47	13.3	-11.6	11.2	12.8	24.5
17	Yucatán	66.49	65.45	20.0	-36.0	11.4	12.5	44.5
18	Campeche	65.25	62.48	20.0	-32.3	11.6	8.4	40.6
19	Durango	66.61	58.45	20.0	-24.2	7.8	-0.4	32.4
20	Zacatecas	54.34	57.70	18.0	-16.6	11.4	-1.5	27.1
21	Baja California Sur	58.44	57.69	18.8	-33.2	13.2	5.4	40.7
22	Puebla	78.45	57.31	20.0	-25.4	0.6	4.0	32.6
23	Tlaxcala	72.08	55.11	20.0	-25.4	4.2	-0.3	32.6
24	Baja California	65.80	52.70	15.7	-18.8	5.7	8.6	26.6
25	Chihuahua	57.20	51.04	14.8	-23.5	10.9	0.2	29.8
26	Sinaloa	57.71	50.13	16.7	-23.1	6.5	-4.3	29.5
27	Coahuila	69.16	48.88	20.0	-26.3	-2.1	-0.2	33.1
28	Veracruz	53.57	48.25	6.1	4.2	13.0	6.0	16.1
29	Sonora	64.53	46.47	18.7	-19.3	0.6	-4.1	27.2
30	Michoacán	50.54	44.32	14.6	-21.9	5.7	-1.4	27.0
31	Chiapas	49.82	39.57	17.1	-30.3	1.3	-2.8	34.9
32	Oaxaca	45.51	37.64	16.6	-28.4	-6.0	-4.7	33.8
	Nacional	67.48	57.98	18.0	-27.7	8.2	6.1	34.6

Cierre 2015 y Cierre 2016

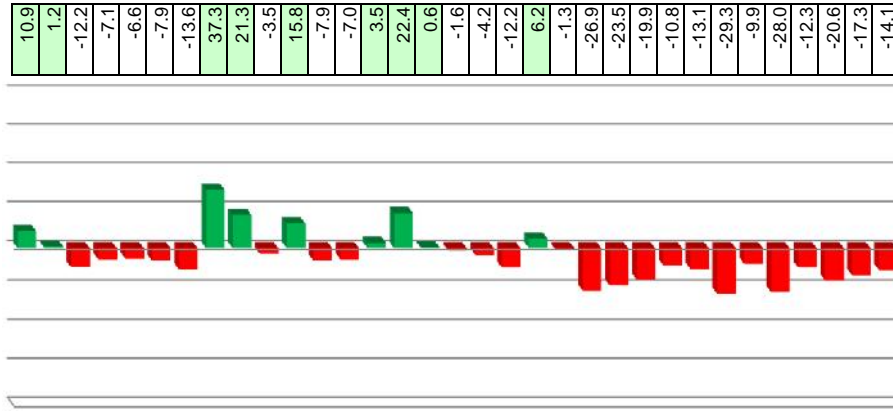

- 1 Detección de Diabetes Mellitus
- 2 Control de Diabetes Mellitus
- 3 Etapas de Acreditación GAM
- 4 Detección de complicaciones en GAM EC Acreditados

# Sistema de Información en Crónicas

Caminando a la Excelencia

Cierre 2016

Lugar	Entidad	Personas atendidas con ECNT en las Unidades de 1er. Nivel de Atención	Cobertura de HbA1c	Homogeneidad en la Cobertura de HbA1c entre las Jurisdicciones Sanitarias	Medición de Presión Arterial y Peso en las Consultas otorgadas	Ingresos a tratamiento ECNT	Control de Enfermedades Crónicas No Transmisibles	Revisión de Pies	Referencia a UNEMEs EC	Magnitud Vectorial	Índice de Desempeño
1	Jalisco	100.00	100.00	100.00	98.89	NA	67.17	43.11	100.00	33.49	87.96
2	Tlaxcala	100.00	100.00	100.00	98.33	NA	57.64	56.22	96.43	32.72	85.92
3	Tamaulipas	100.00	83.81	100.00	98.35	NA	65.84	45.14	100.00	31.57	82.90
4	Tabasco	66.07	81.80	100.00	98.26	NA	71.93	36.28	100.00	30.87	81.07
5	Aguascalientes	100.00	100.00	100.00	94.28	NA	64.10	47.07	51.80	30.59	80.33
6	Ciudad de México	100.00	100.00	100.00	98.51	NA	70.96	33.54	20.59	30.32	79.62
7	Puebla	71.58	100.00	100.00	98.31	NA	67.49	50.53	29.63	29.59	77.70
8	Hidalgo	64.38	79.28	100.00	98.68	NA	53.88	61.06	100.00	29.47	77.40
9	Guanajuato	100.00	85.48	100.00	98.76	NA	69.46	37.46	49.76	29.20	76.68
10	Querétaro	100.00	92.12	100.00	98.83	NA	59.47	49.52	4.00	28.35	74.44
11	San Luis Potosí	100.00	56.32	100.00	98.41	NA	56.43	35.20	100.00	28.08	73.74
12	México	100.00	57.32	97.74	99.03	NA	54.17	44.77	100.00	28.06	73.69
13	Coahuila	44.92	100.00	100.00	98.95	NA	60.46	38.31	15.27	28.00	73.54
14	Colima	100.00	54.76	95.24	97.57	NA	49.25	45.19	100.00	27.36	71.84
15	Sinaloa	100.00	77.62	100.00	98.14	NA	59.77	43.23	28.52	26.78	70.33
16	Quintana Roo	100.00	46.79	95.24	98.89	NA	44.84	52.65	100.00	26.63	69.94
17	Chihuahua	100.00	67.88	100.00	97.11	NA	51.55	38.01	66.43	26.43	69.41
18	Nuevo León	62.34	49.53	89.29	97.64	NA	51.74	37.48	100.00	25.66	67.37
19	Baja California Sur	100.00	53.55	35.71	98.55	NA	51.18	39.19	89.15	24.97	65.58
20	Nayarit	43.84	67.87	95.24	97.55	NA	59.14	41.98	48.40	24.49	64.31
21	Yucatán	100.00	35.94	100.00	98.34	NA	60.03	19.67	65.02	24.32	63.87
22	Sonora	100.00	54.81	100.00	98.32	NA	53.68	29.74	36.05	23.88	62.71
23	Guerrero	68.39	40.31	40.82	97.88	NA	48.27	50.11	100.00	23.82	62.56
24	Baja California	100.00	53.49	100.00	98.72	NA	55.25	27.13	32.27	23.77	62.41
25	Campeche	74.50	52.49	95.24	97.31	NA	51.58	43.50	40.67	22.66	59.52
26	Durango	70.80	55.95	100.00	98.81	NA	50.66	30.69	33.76	22.60	59.35
27	Michoacán	83.80	51.89	89.29	98.82	NA	49.85	40.54	31.15	22.20	58.31
28	Morelos	100.00	34.62	47.62	98.51	NA	46.53	38.21	52.16	20.74	54.46
29	Chiapas	43.77	22.43	0.00	98.74	NA	42.76	43.63	74.51	18.81	49.40
30	Zacatecas	100.00	21.19	20.41	97.21	NA	40.58	38.81	11.49	17.34	45.53
31	Oaxaca	64.18	35.22	23.81	98.00	NA	44.93	44.02	13.45	17.23	45.24
32	Veracruz	72.75	13.09	0.00	98.83	NA	48.69	26.28	21.25	16.41	43.10
	Nacional	98.96	71.03	100.00	98.38	NA	60.83	42.39	100.00	29.79	78.24

Categoría	Intervalo	Gradiente de Evaluación
Sobresaliente	≥90	Verde
Satisfactorio	80 a <90	Amarillo
Mínimo	>60 a <80	Rojo
Pecario	≤60	Negro



## Personas atendidas con ECNT en las Unidades de 1er. Nivel de Atención

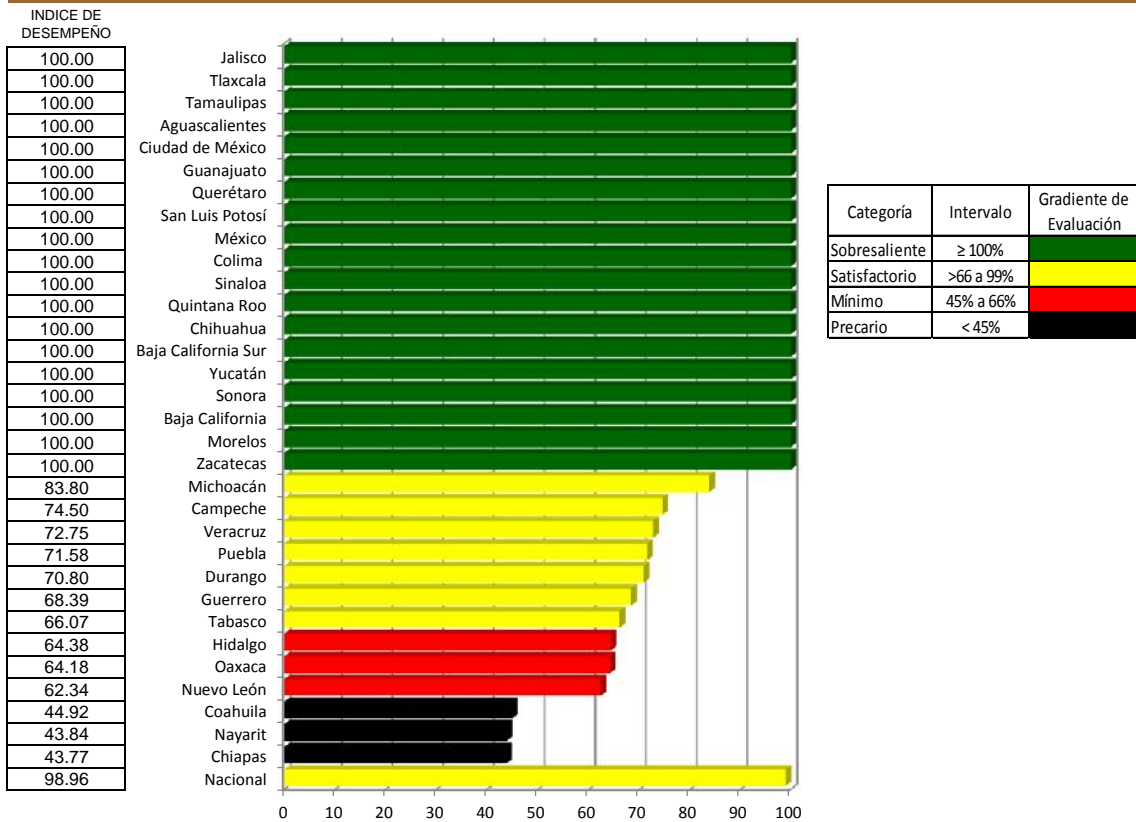

## Cobertura de HbA1c

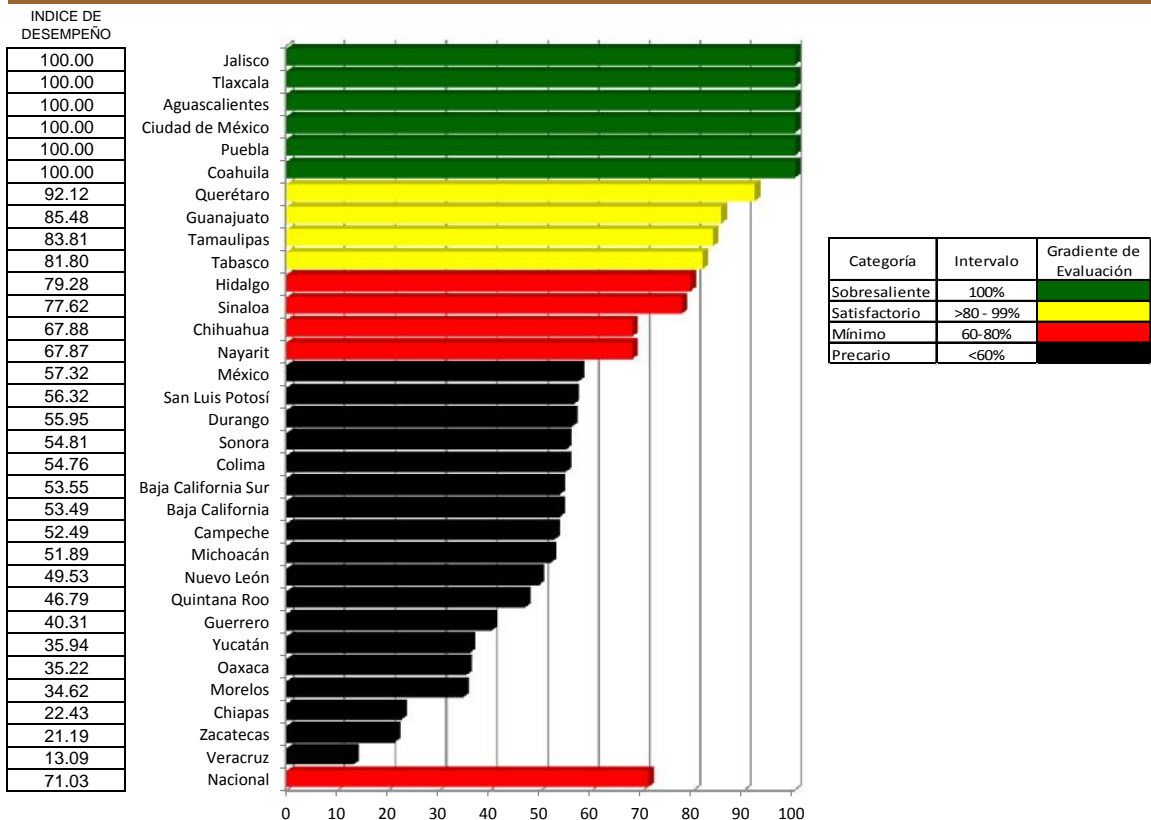



## Homogeneidad en la Cobertura de HbA1c entre las Jurisdicciones Sanitarias

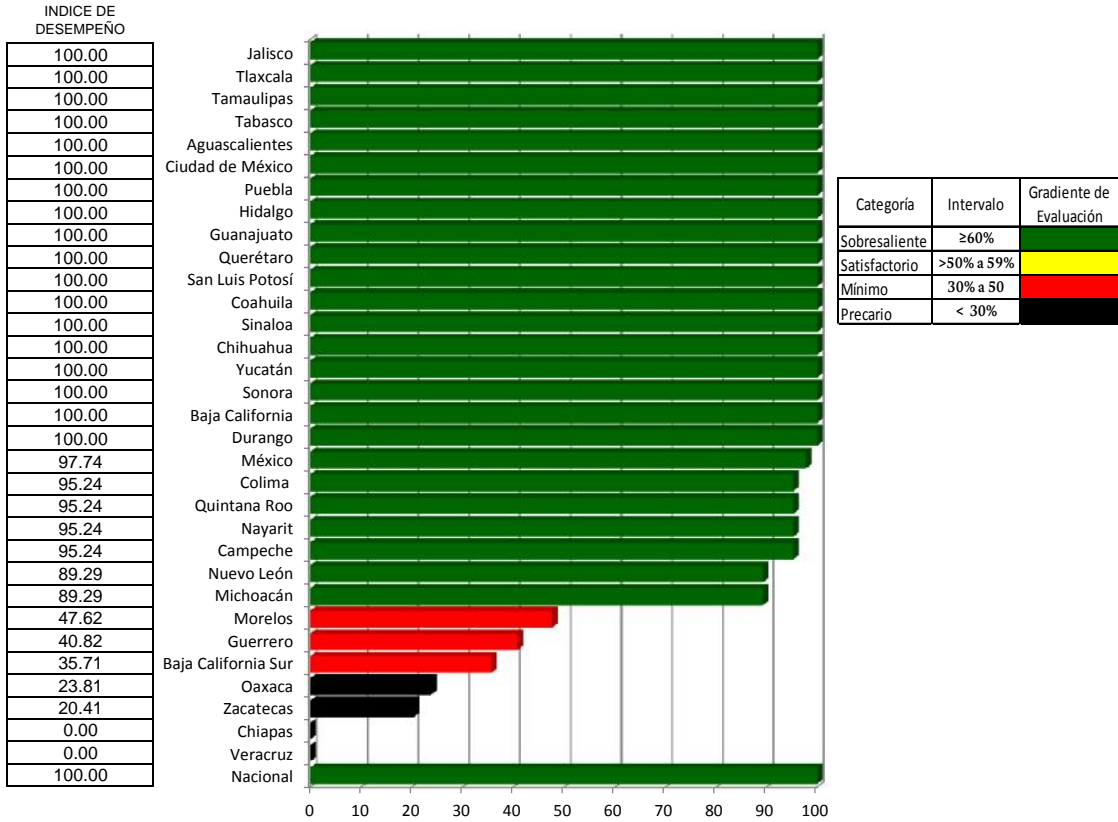

## Medición de Presión Arterial y Peso en las Consultas otorgadas

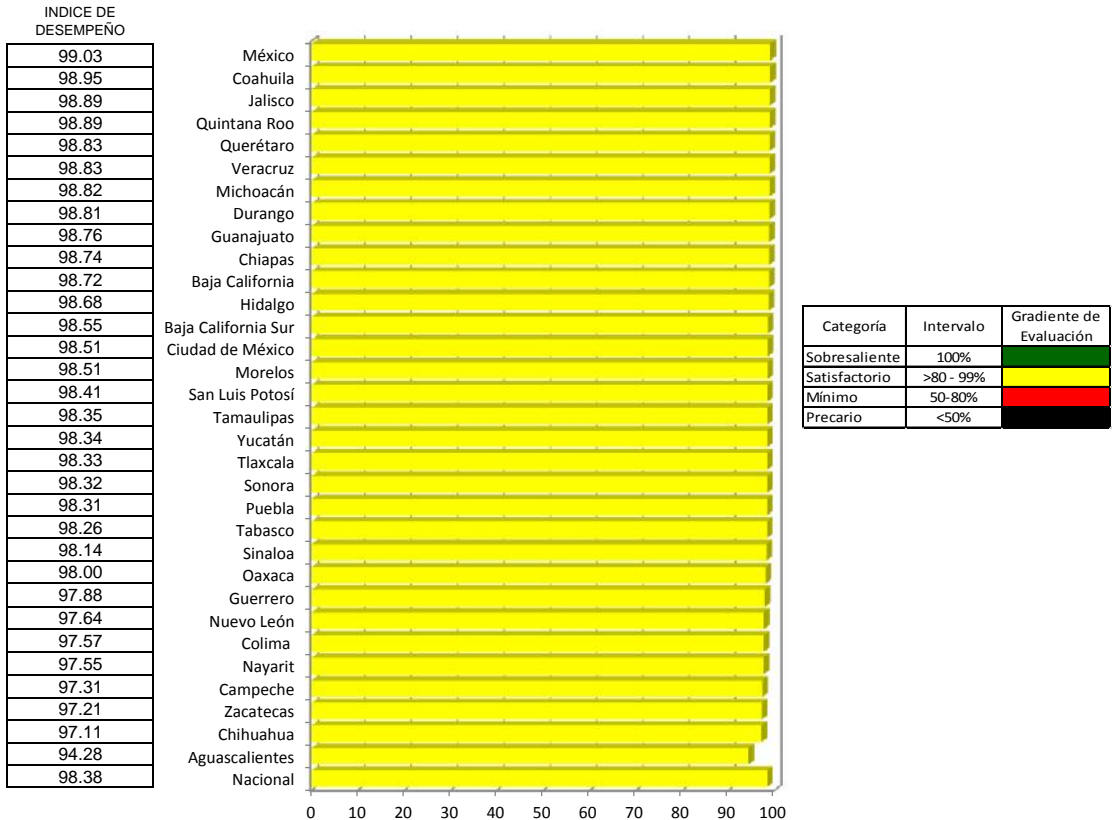



## Revisión de Pies

INDICE DE DESEMPEÑO

61.06
56.22
52.65
50.53
50.11
49.52
47.07
45.19
45.14
44.77
44.02
43.63
43.50
43.23
43.11
41.98
40.54
39.19
38.81
38.31
38.21
38.01
37.48
37.46
36.28
35.20
33.54
30.69
29.74
27.13
26.28
19.67
42.39

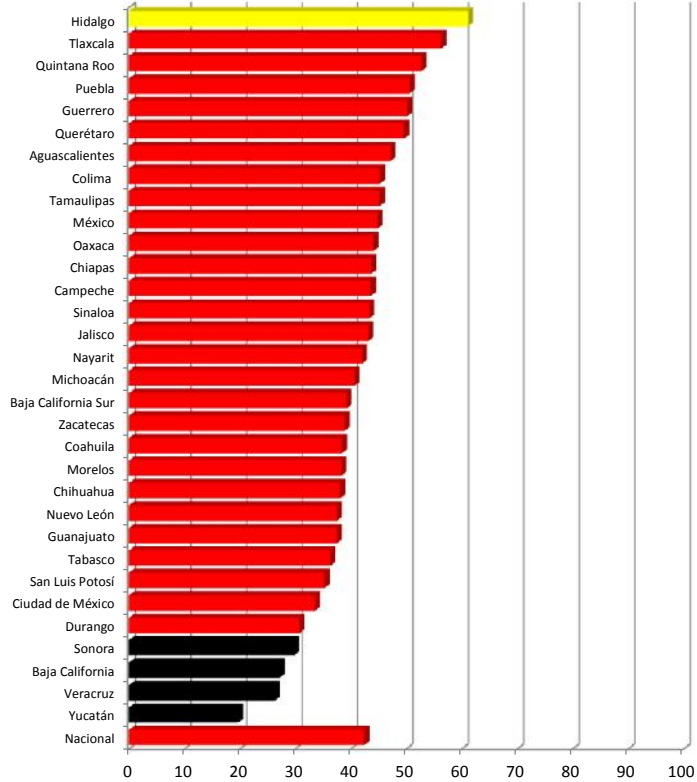

Categoría	Intervalo	Gradiente de Evaluación
Sobresaliente	≥80%	Verde
Satisfactorio	>60 a 80%	Amarillo
Mínimo	30 % a 60	Rojo
Precario	< 30%	Negro

## Referencia a UNEMEs EC

INDICE DE DESEMPEÑO

100.00
100.00
100.00
100.00
100.00
100.00
100.00
100.00
100.00
100.00
100.00
100.00
96.43
89.15
74.51
66.43
65.02
52.16
51.80
49.76
48.40
40.67
36.05
33.76
32.27
31.15
29.63
28.52
21.25
20.59
15.27
13.45
11.49
4.00
100.00

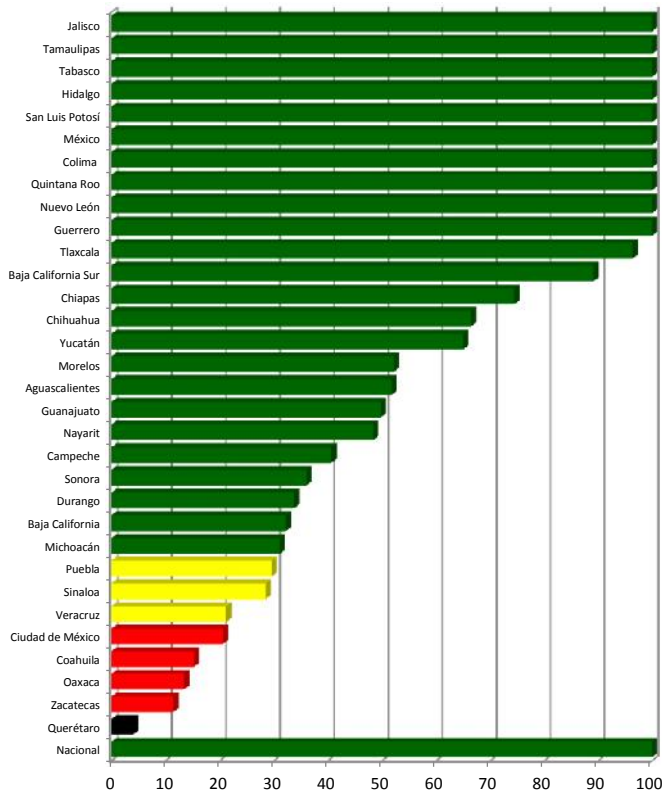

Categoría	Intervalo	Gradiente de Evaluación
Sobresaliente	≥30%	Verde
Satisfactorio	>20 a 29%	Amarillo
Mínimo	10 % a 20	Rojo
Precario	< 10%	Negro

# Sistema de Información en Crónicas

Índice de comparación entre

Cierre 2015 y Cierre 2016

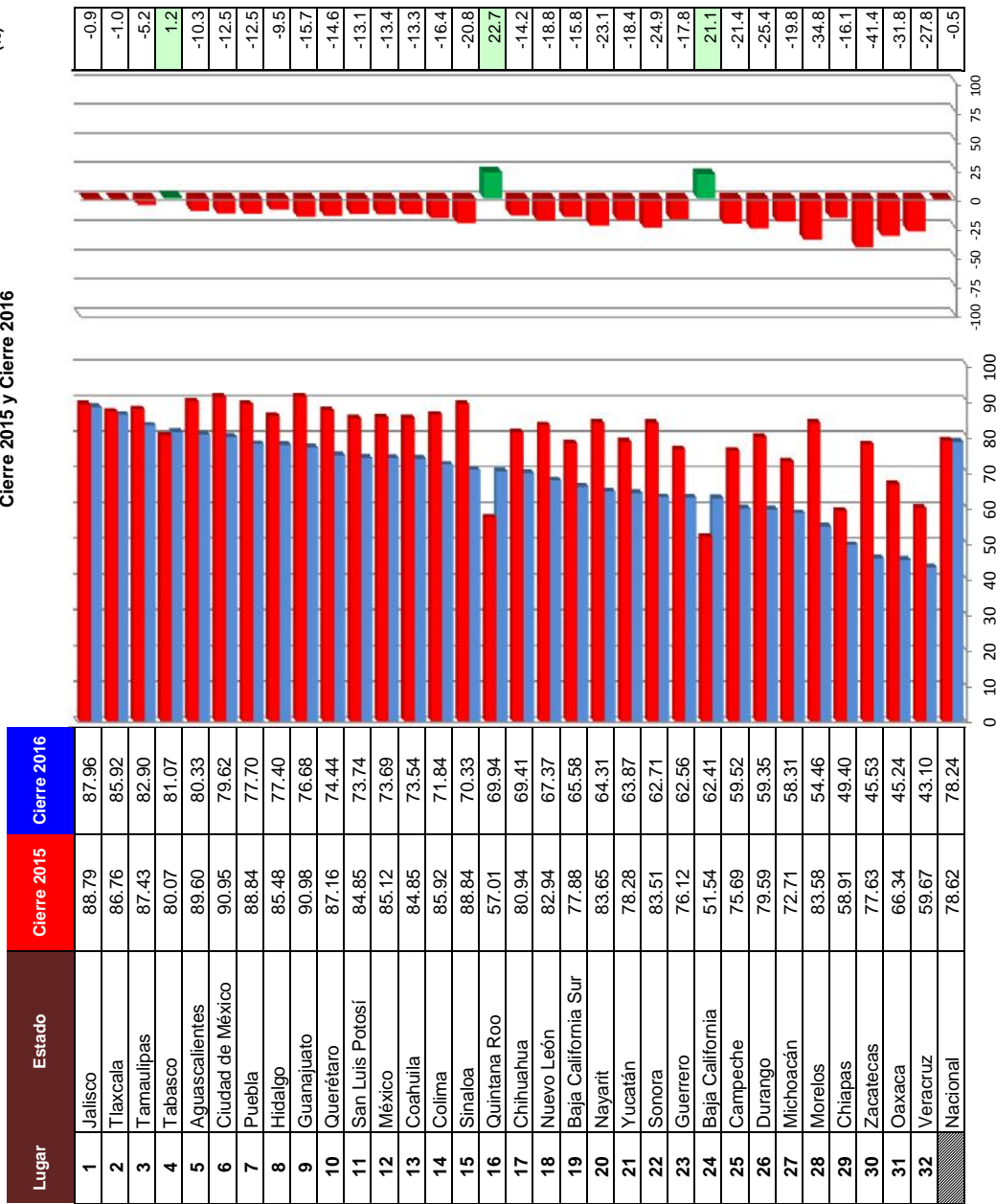

## INDICADORES

- 1 Personas atendidas con ECNT en las Unidades de 1er. Nivel de Atención
- 2 Cobertura de HbA1c
- 3 Homogeneidad en la Cobertura de HbA1c entre las Jurisdicciones Sanitarias
- 4 Medición de Presión Arterial y Peso en las Consultas otorgadas
- 5 Ingresos a tratamiento ECNT
- 6 Control de Enfermedades Crónicas No Transmisibles
- 7 Revisión de Pies
- 8 Referencia a UNEMEs EC

Lugar	Vector diferencia entre Cierre 2015 y Cierre 2016								Magnitud
	1	2	3	4	5	6	7	8	
1 Jalisco	2.1	0.0	0.0	-0.1	0.0	-6.1	-5.7	14.5	16.8
2 Tlaxcala	2.4	0.0	0.0	-0.1	0.0	-6.8	-4.4	13.8	16.1
3 Tamaulipas	3.7	-3.2	0.0	-0.1	0.0	-6.8	-5.5	14.8	17.9
4 Tabasco	2.7	-3.6	0.0	-0.1	0.0	-2.6	-6.4	14.6	16.8
5 Aguascalientes	0.6	0.0	0.0	-0.5	0.0	-6.6	-5.3	7.5	11.3
6 Ciudad de México	0.0	0.0	0.0	-0.1	0.0	-5.8	-6.6	2.6	9.2
7 Puebla	0.3	0.0	0.0	0.0	0.0	-6.5	-4.9	4.0	9.1
8 Hidalgo	1.9	-4.1	0.0	-0.1	0.0	-8.5	-3.9	14.3	17.7
9 Guanajuato	0.0	-2.9	0.0	-0.1	0.0	-6.1	-6.3	6.7	11.4
10 Querétaro	3.3	-1.6	0.0	-0.1	0.0	-7.0	-5.0	0.3	9.4
11 San Luis Potosí	1.5	-8.7	0.0	-0.1	0.0	-7.1	-6.5	14.7	19.7
12 México	5.4	-8.5	0.0	-0.1	0.0	-8.9	-5.5	14.7	20.7
13 Coahuila	1.9	0.0	0.0	0.0	0.0	-7.9	-6.2	2.1	10.4
14 Colima	4.5	-9.0	0.0	-0.2	0.0	-8.6	-5.5	14.7	20.6
15 Sinaloa	1.9	-4.5	0.0	-0.2	0.0	-7.5	-5.7	4.1	11.4
16 Quintana Roo	4.0	1.5	0.0	-0.1	0.0	-4.2	-4.7	14.9	16.8
17 Chihuahua	0.0	-6.4	0.0	-0.3	0.0	-5.3	-6.2	9.8	14.2
18 Nuevo León	2.1	-10.1	0.0	-0.2	0.0	-8.5	-6.3	14.4	20.6
19 Baja California Sur	3.7	-9.3	0.0	-0.1	0.0	-5.0	-6.1	12.9	18.1
20 Nayarit	2.4	-6.4	0.0	-0.2	0.0	-7.3	-5.8	7.1	13.6
21 Yucatán	5.1	-12.8	0.0	-0.1	0.0	-3.9	-8.0	9.6	19.0
22 Sonora	3.3	-9.0	0.0	-0.1	0.0	-8.3	-7.0	5.3	15.5
23 Guerrero	3.4	-11.9	0.0	-0.2	0.0	-5.5	-5.0	14.9	20.7
24 Baja California	3.8	4.4	NA	-0.1	0.0	0.7	-7.3	4.8	1000.1
25 Campeche	2.5	-9.5	0.0	-0.2	0.0	-3.7	-5.7	5.9	13.3
26 Durango	1.8	-8.8	0.0	-0.1	0.0	-6.9	-6.9	4.8	14.1
27 Michoacán	3.8	-7.4	0.0	-0.1	0.0	-5.1	-5.9	4.5	12.3
28 Morelos	4.0	-13.1	0.0	-0.1	0.0	-8.9	-6.2	6.8	18.7
29 Chiapas	1.4	-5.6	0.0	0.0	0.0	-5.4	-5.6	10.9	14.6
30 Zacatecas	3.7	-15.5	0.0	-0.2	0.0	-7.3	-6.1	1.6	18.6
31 Oaxaca	2.4	-7.9	0.0	-0.2	0.0	-5.1	-5.6	0.9	11.2
32 Veracruz	1.2	-7.4	0.0	-0.1	0.0	-3.6	-7.4	2.5	11.4
Nacional	3.9	-4.1	0.0	-0.1	0.0	-5.1	-5.8	14.6	17.5

# Unidades de Especialidades Médicas en Enfermedades Crónicas (UNEMES EC)

Caminando a la Excelencia

Cierre 2016

LUGAR	ENTIDAD	UNEMES EC alineadas a la Estrategia Nacional para la Prevención y Control del Sobrepeso Obesidad y Diabetes	Cobertura de Atención	Control de Pacientes con Diabetes Mellitus	Control de Pacientes con Obesidad	Formación de Grupos Preventivos	MAGNITUD VECTORIAL	INDICE DE DESEMPEÑO
1	Tabasco	63.4	98.4	37.2	20.7	100.0	34.7	74.03
2	San Luis Potosí	86.0	76.0	61.1	34.6	100.0	33.3	71.10
3	Quintana Roo	100.0	77.4	24.1	20.8	100.0	32.9	70.08
4	Morelos	83.3	72.0	52.5	29.3	100.0	31.4	67.04
5	Yucatán	82.3	81.2	21.2	10.0	100.0	31.4	66.97
6	Guanajuato	60.4	78.2	49.5	26.1	100.0	30.3	64.69
7	Chihuahua	97.9	59.8	39.5	25.3	87.5	29.5	62.88
8	Hidalgo	55.9	75.5	29.9	14.1	100.0	28.0	59.61
9	Aguascalientes	70.8	63.8	38.5	15.4	100.0	27.1	57.85
10	México	55.3	75.0	32.4	24.5	50.0	26.8	57.19
11	Baja California	73.9	61.6	34.5	12.2	87.5	26.3	55.99
12	Campeche	88.0	46.8	34.2	20.8	100.0	25.9	55.25
13	Nuevo León	46.9	68.0	29.5	11.1	100.0	25.4	54.10
14	Ciudad de México	64.3	62.0	29.5	11.6	72.7	24.6	52.39
15	Tamaulipas	50.0	69.6	22.0	10.6	62.5	24.5	52.15
16	Guerrero	37.2	70.3	29.8	15.2	63.6	24.2	51.56
17	Sinaloa	75.0	37.4	42.7	27.5	100.0	23.5	50.20
18	Sonora	81.4	34.1	30.6	14.6	92.3	22.4	47.71
19	Baja California Sur	56.3	45.0	39.1	12.8	100.0	21.8	46.54
20	Tlaxcala	58.9	44.2	35.7	12.6	100.0	21.7	46.31
21	Nayarit	64.6	33.2	43.5	19.3	100.0	21.4	45.55
22	Colima	39.6	49.1	24.3	14.1	100.0	20.3	43.25
23	Veracruz	56.3	31.4	39.2	15.2	100.0	19.7	41.93
24	Oaxaca	67.3	14.1	29.7	16.9	63.6	16.9	36.08
25	Chiapas	57.7	25.6	27.7	15.8	68.8	16.7	35.67
26	Durango	66.3	16.0	28.6	20.5	14.3	15.8	33.72
27	Coahuila	52.0	28.7	26.4	13.1	55.6	15.8	33.58
28	Zacatecas	53.7	18.8	34.2	17.7	44.4	15.0	32.07
29	Jalisco	0.0	5.0	25.0	0.0	0.0	5.2	11.13
30	Puebla	22.5	0.0	0.0	0.0	0.0	4.5	9.6
31	Michoacán	NA	NA	NA	NA	NA	NA	NA
32	Querétaro	NA	NA	NA	NA	NA	NA	NA
<b>Nacional</b>		<b>57.7</b>	<b>50.3</b>	<b>33.8</b>	<b>18.4</b>	<b>83.8</b>	<b>22.1</b>	<b>47.20</b>

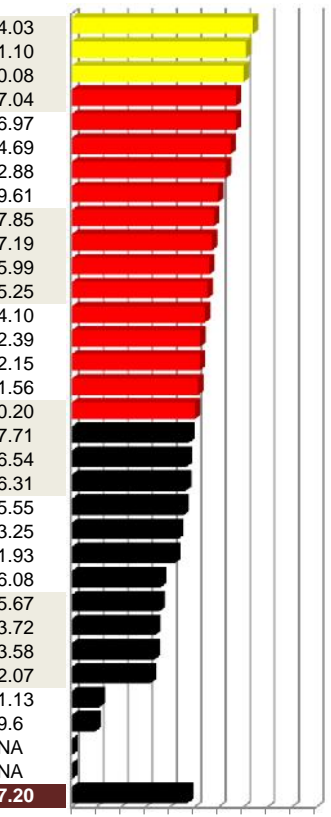

Categoría	Intervalo	Gradiente de evaluación
Sobresaliente	90	Verde
Satisfactorio	70 a <90%	Amarillo
Mínimo	50 a <70%	Rojo
Precario	< 50%	Negro

## UNEMEs EC alineadas a la Estrategia Nacional para la Prevención y Control del Sobrepeso Obesidad y Diabetes

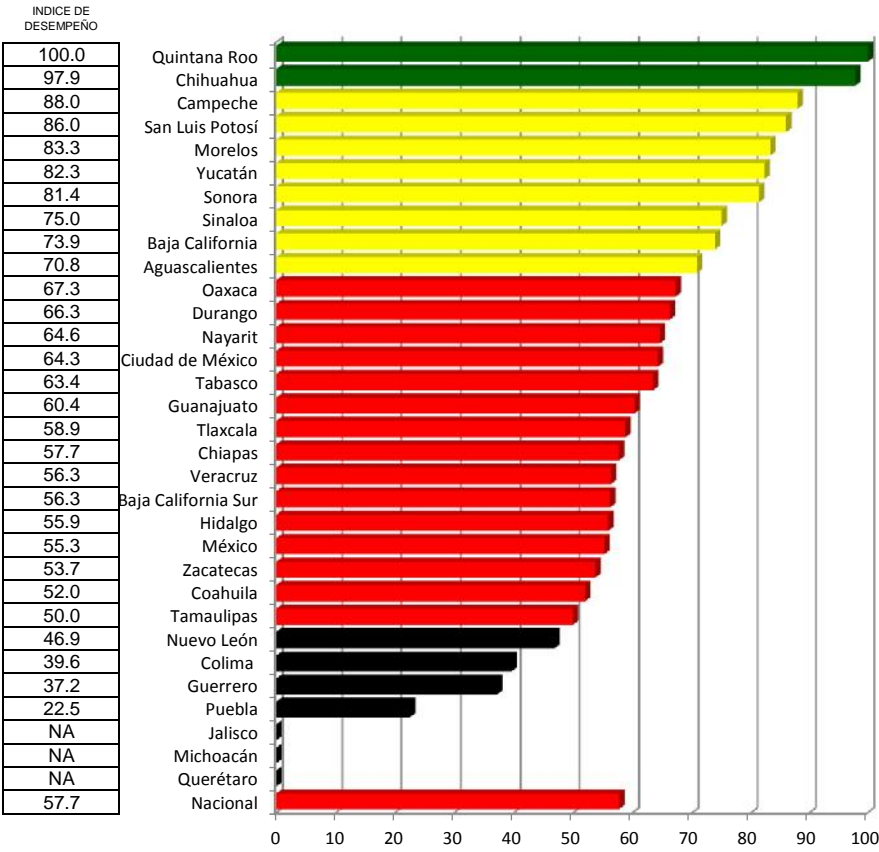

Categoría	Intervalo	Gradiente de evaluación
Sobresaliente	90	Verde
Satisfactorio	70 a <90%	Amarillo
Mínimo	50 a <70%	Rojo
Precario	< 50%	Negro

## Cobertura de Atención

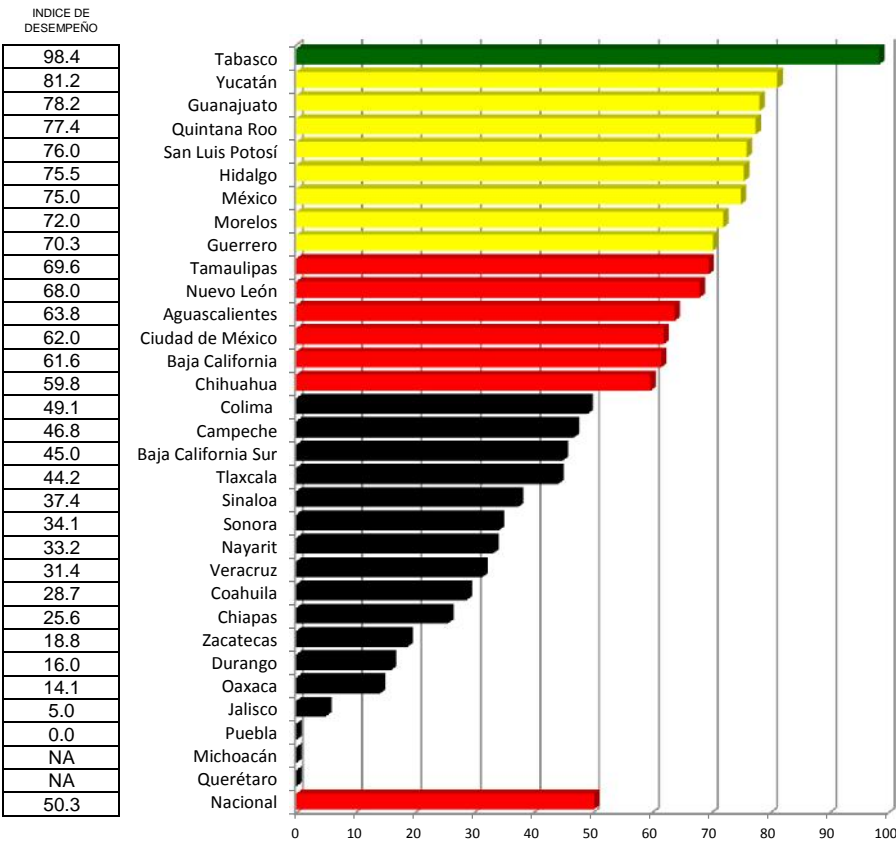

Categoría	Intervalo	Gradiente de evaluación
Sobresaliente	≥ 90	Verde
Satisfactorio	70 a <90%	Amarillo
Mínimo	50 a <70%	Rojo
Precario	< 50%	Negro

## Control de Pacientes con Diabetes Mellitus

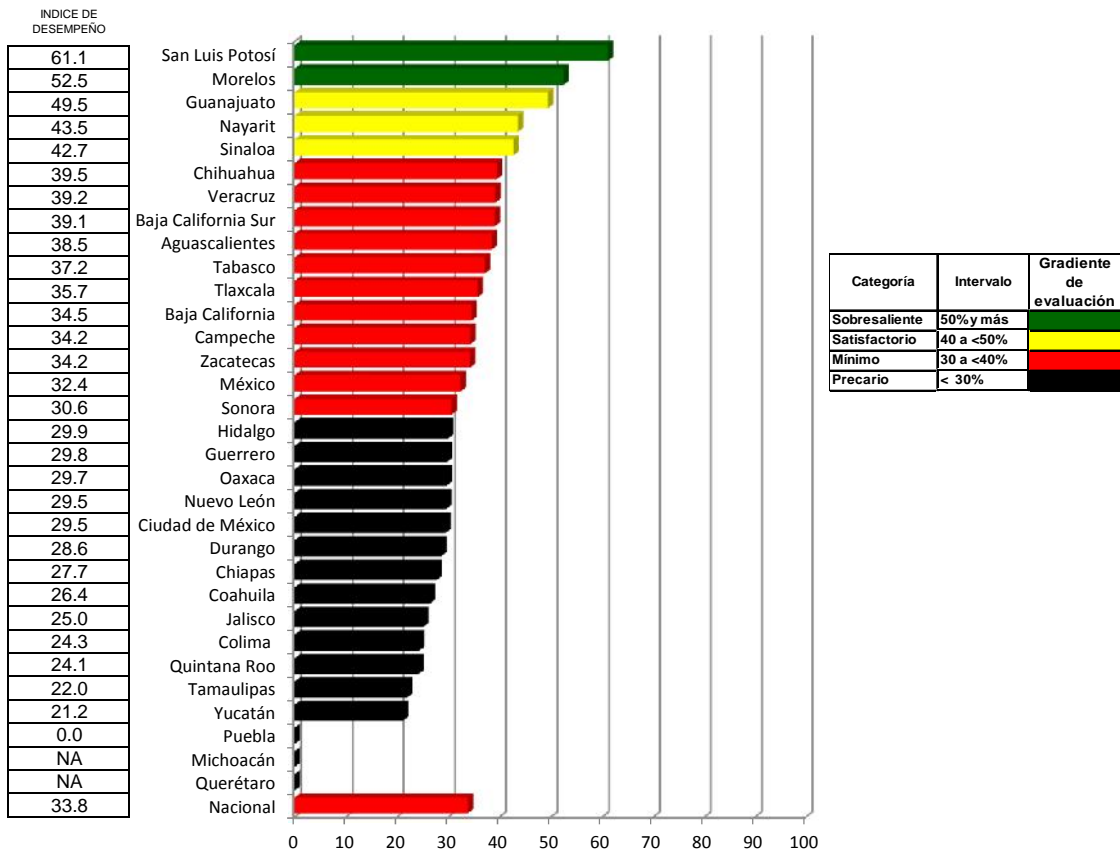

## Control de Pacientes con Obesidad

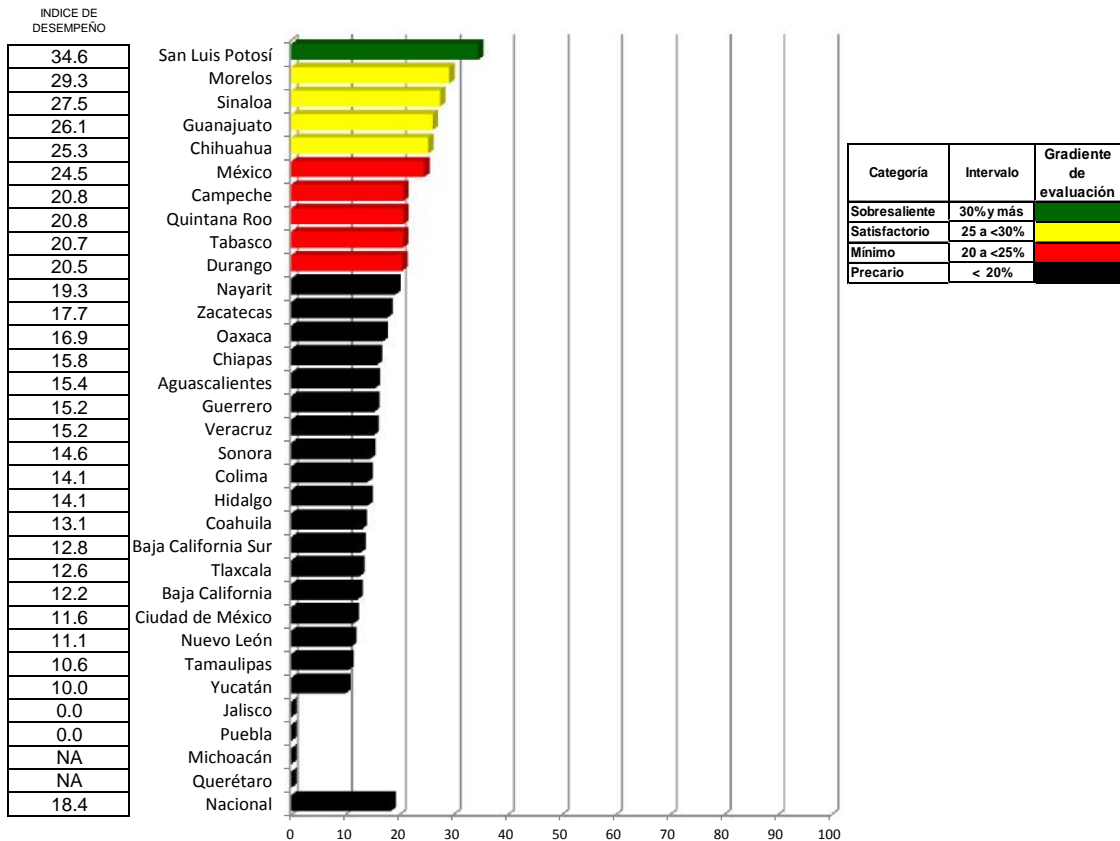

# Formación de Grupos Preventivos

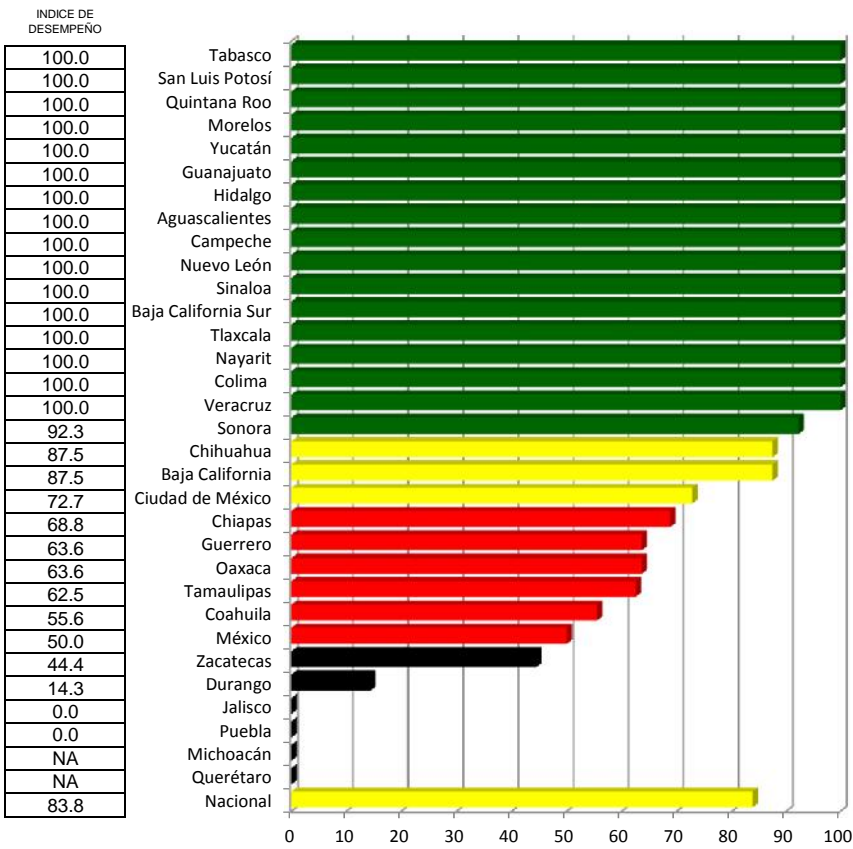

Categoría	Intervalo	Gradiente de evaluación
Sobresaliente	90	Verde
Satisfactorio	70 a <90%	Amarillo
Mínimo	50 a <70%	Rojo
Precario	< 50%	Negro



# Unidades de Especialidades Médicas en Enfermedades Crónicas (UNEMES EC)

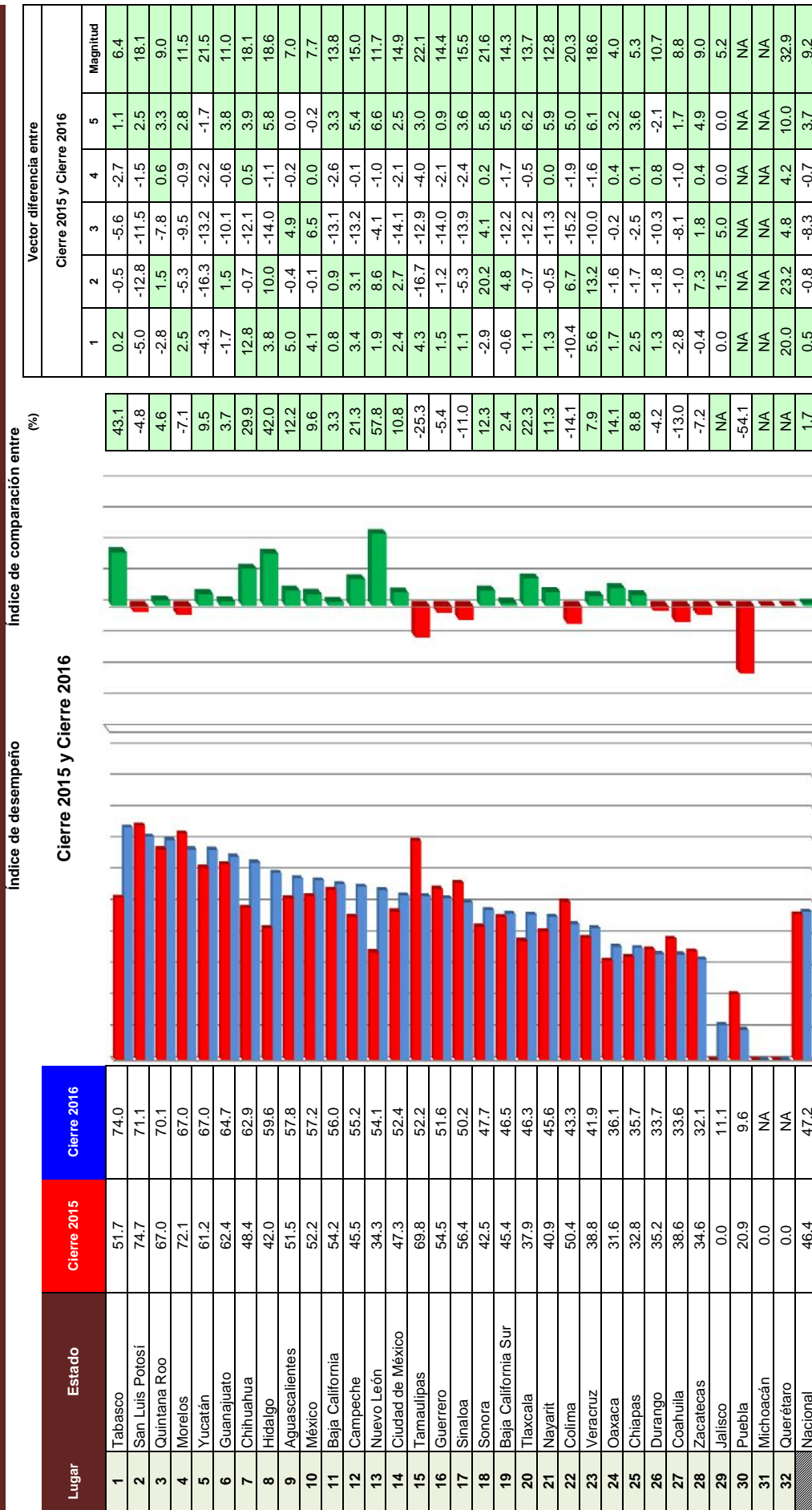

UNEMES EC alineadas a la Estrategia Nacional para la Prevención y Control del Sobrepeso

- 1 Obesidad y Diabetes
- 2 Cobertura de Atención
- 3 Control de Pacientes con Diabetes Mellitus
- 4 Control de Pacientes con Obesidad
- 5 Formación de Grupos Preventivos

# Envejecimiento

Caminando a la Excelencia

Cierre 2016

Lugar	Entidad	Cobertura de esquema básico de Vacunación	Cobertura de detección integral para próstata	Cobertura de Acciones en la Semana de Salud para Gente Grande	Organización de los Comités Estatales de Atención al Envejecimiento (COESAEN)	Cobertura de Síndrome Geriátrico	Cobertura de Salud Mental	Cobertura de Osteoporosis	Magnitud Vectorial	Índice de Desempeño	
1	Puebla	100.00	100.00	100.00	100.00	100.00	100.00	100.00	38.73	100.00	
1	Tamaulipas	100.00	100.00	100.00	100.00	100.00	100.00	100.00	38.73	100.00	
1	Tlaxcala	100.00	100.00	100.00	100.00	100.00	100.00	100.00	38.73	100.00	
2	San Luis Potosí	95.00	100.00	100.00	100.00	100.00	100.00	95.42	37.96	98.01	
3	Quintana Roo	92.20	100.00	100.00	100.00	100.00	100.00	100.00	37.95	97.98	
4	Querétaro	86.65	100.00	100.00	100.00	100.00	100.00	100.00	37.42	96.62	
5	México	100.00	100.00	62.14	100.00	96.50	89.74	96.11	36.91	95.30	
6	Morelos	84.70	100.00	100.00	100.00	100.00	93.10	100.00	36.84	95.11	
7	Nayarit	78.80	100.00	100.00	100.00	100.00	100.00	100.00	36.72	94.81	
8	Guanajuato	100.00	5.66	100.00	100.00	100.00	100.00	100.00	35.72	92.22	
9	Tabasco	97.10	27.69	100.00	100.00	100.00	100.00	100.00	35.63	91.99	
10	Hidalgo	82.80	94.62	86.02	100.00	100.00	81.07	99.74	35.30	91.16	
11	Campeche	100.00	23.88	100.00	100.00	100.00	100.00	87.49	35.14	90.74	
12	Nuevo León	100.00	1.91	95.12	100.00	100.00	100.00	87.57	34.83	89.93	
13	Aguascalientes	100.00	100.00	79.67	100.00	100.00	89.60	15.61	34.63	89.43	
14	Baja California Sur	100.00	3.90	63.88	85.00	100.00	97.87	100.00	34.34	88.65	
15	Yucatán	76.03	89.71	100.00	100.00	88.01	98.82	83.23	34.09	88.02	
16	Guerrero	98.82	27.10	100.00	100.00	95.72	86.97	76.09	33.37	86.17	
17	Coahuila	81.06	91.49	100.00	70.00	100.00	100.00	38.73	32.92	85.01	
18	Chihuahua	100.00	54.27	64.97	100.00	42.56	94.98	5.65	29.20	75.41	
19	Sonora	83.00	41.40	100.00	100.00	45.59	98.52	34.70	28.40	73.32	
20	Colima	77.30	29.49	43.46	55.00	100.00	96.89	33.00	27.72	71.58	
21	Durango	100.00	22.18	100.00	100.00	45.28	53.18	25.38	27.12	70.02	
22	Baja California	89.40	9.56	89.30	10.00	91.16	75.86	20.50	26.99	69.68	
23	Jalisco	83.40	53.22	67.82	100.00	64.35	63.13	46.30	26.81	69.23	
24	Ciudad de México	100.00	100.00	10.27	10.00	18.88	15.79	1.72	25.31	65.36	
25	Sinaloa	97.60	49.01	100.00	25.00	33.72	54.72	4.95	25.20	65.06	
26	Zacatecas	100.00	3.62	100.00	10.00	25.73	58.90	6.28	24.40	62.99	
27	Veracruz	100.00	3.40	22.71	100.00	9.22	13.07	7.50	22.64	58.45	
28	Michoacán	89.14	4.57	27.52	100.00	27.56	33.57	10.99	21.70	56.04	
29	Oaxaca	49.76	11.50	1.87	100.00	6.06	14.43	3.35	14.42	37.22	
30	Chiapas	31.56	9.21	28.11	25.00	9.63	14.09	11.37	8.08	20.87	
	<b>Nacional</b>	<b>93.71</b>	<b>78.89</b>	<b>88.50</b>	<b>84.10</b>	<b>86.23</b>	<b>85.81</b>	<b>69.92</b>	<b>32.91</b>	<b>84.98</b>	

0 10 20 30 40 50 60 70 80 90 100

Categoría	Intervalo	Gradiente de evaluación
Sobresaliente	> 90.0	
Satisfactorio	80.0-90.0	
Mínimo	60.0-79.9	
Precario	< 60.0	

## Cobertura de esquema básico de Vacunación

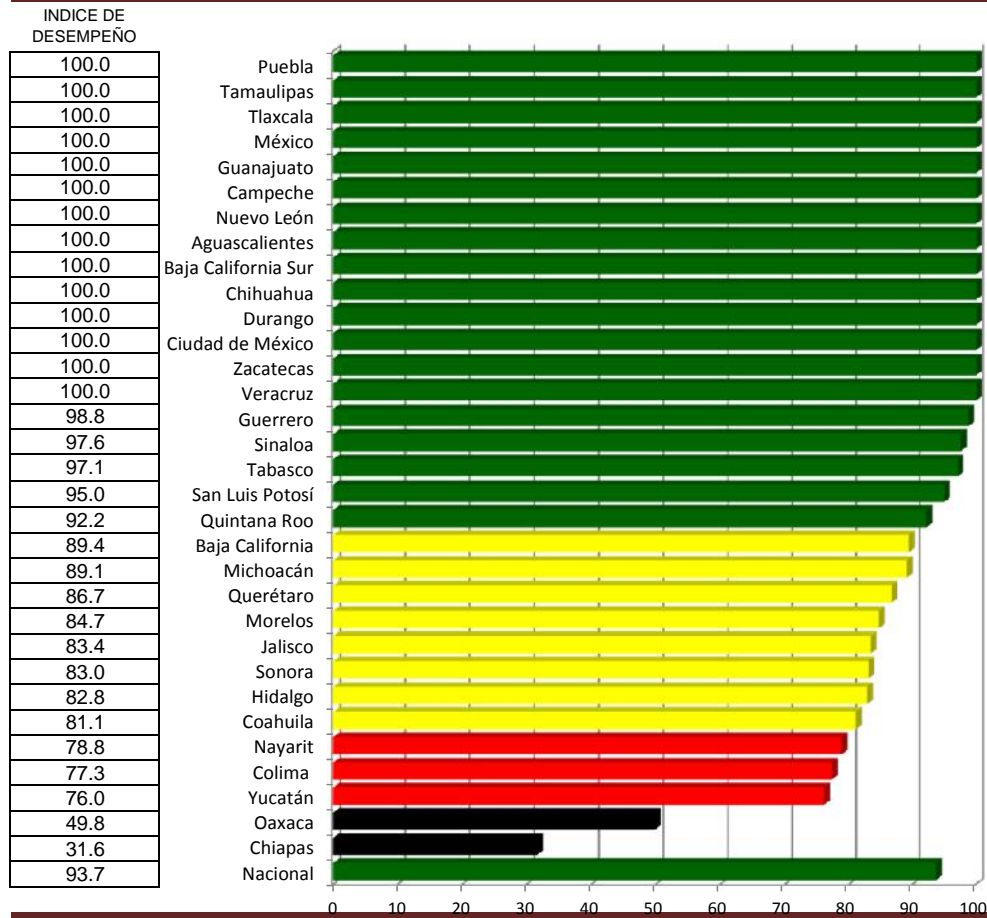

## Cobertura de detección integral para próstata

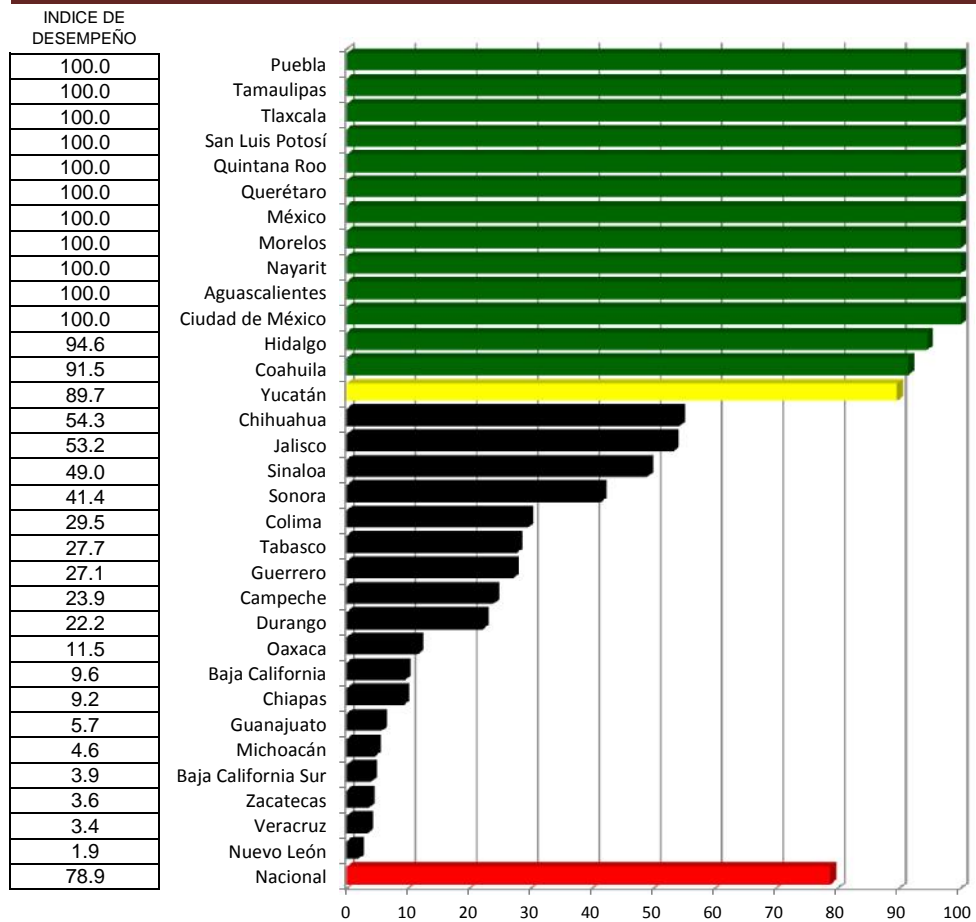

## Cobertura de Acciones en la Semana de Salud para Gente Grande

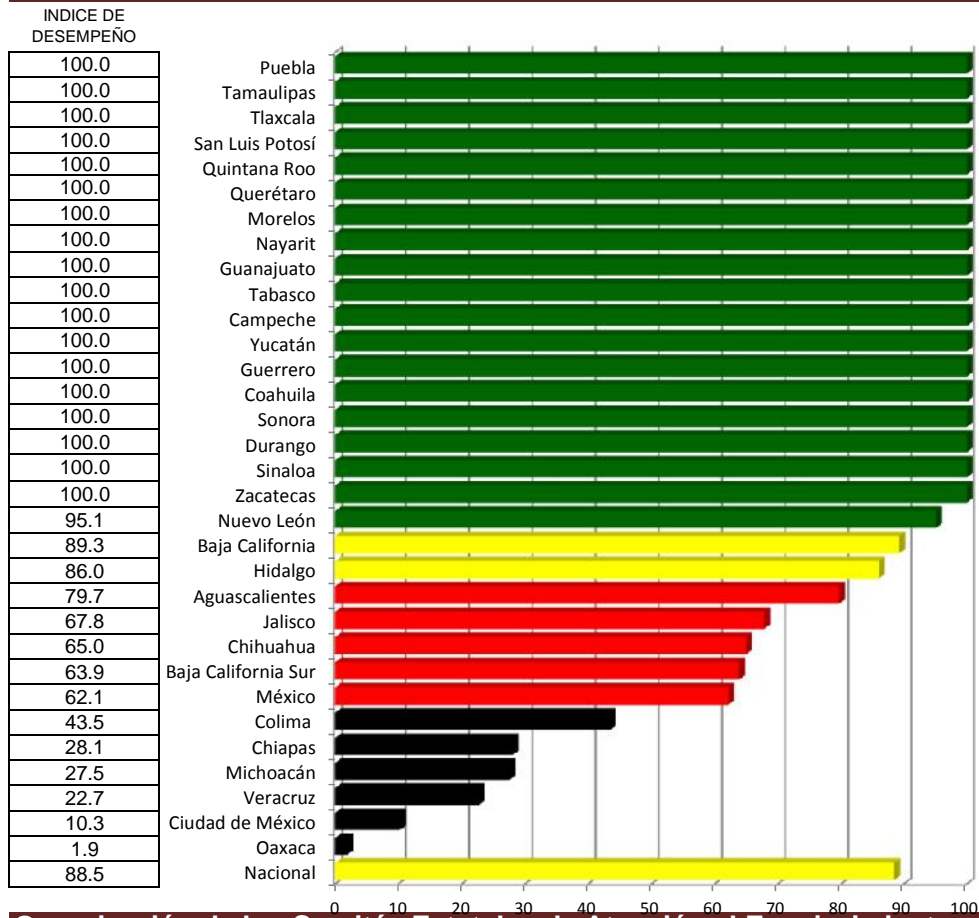

## Organización de los Comités Estatales de Atención al Envejecimiento (COESAEN)

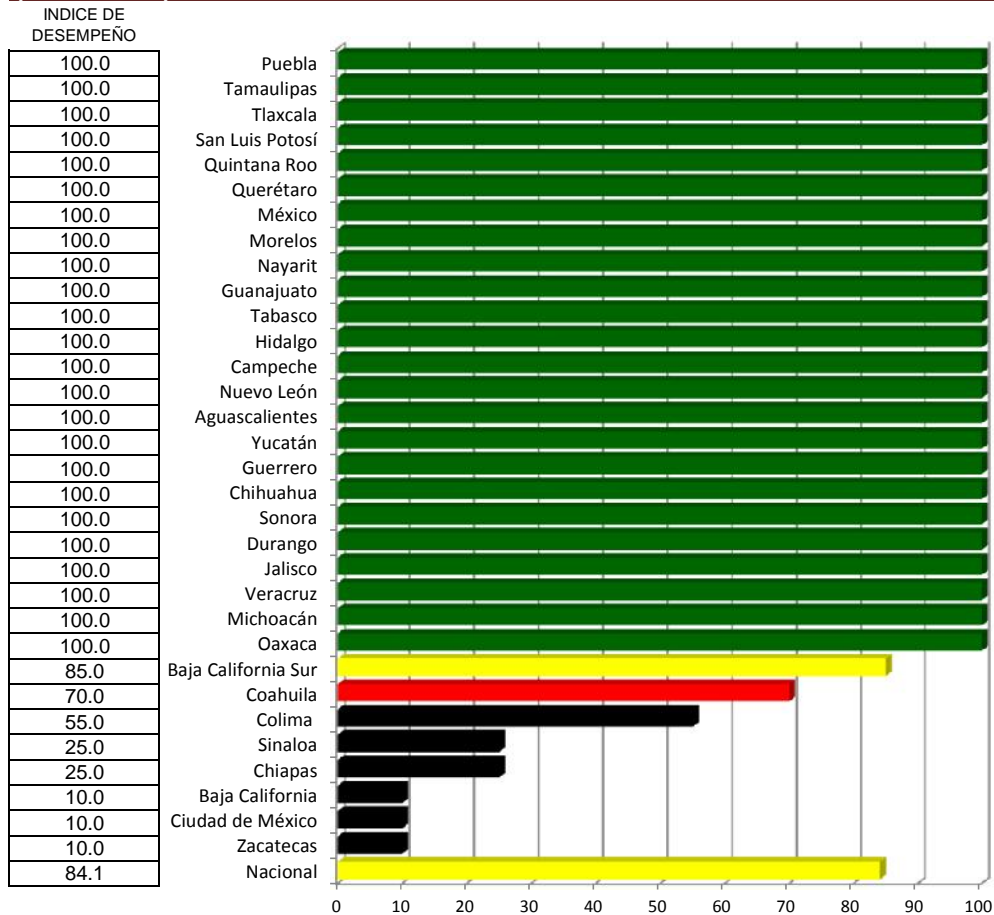

## Cobertura de Síndrome Geriátrico

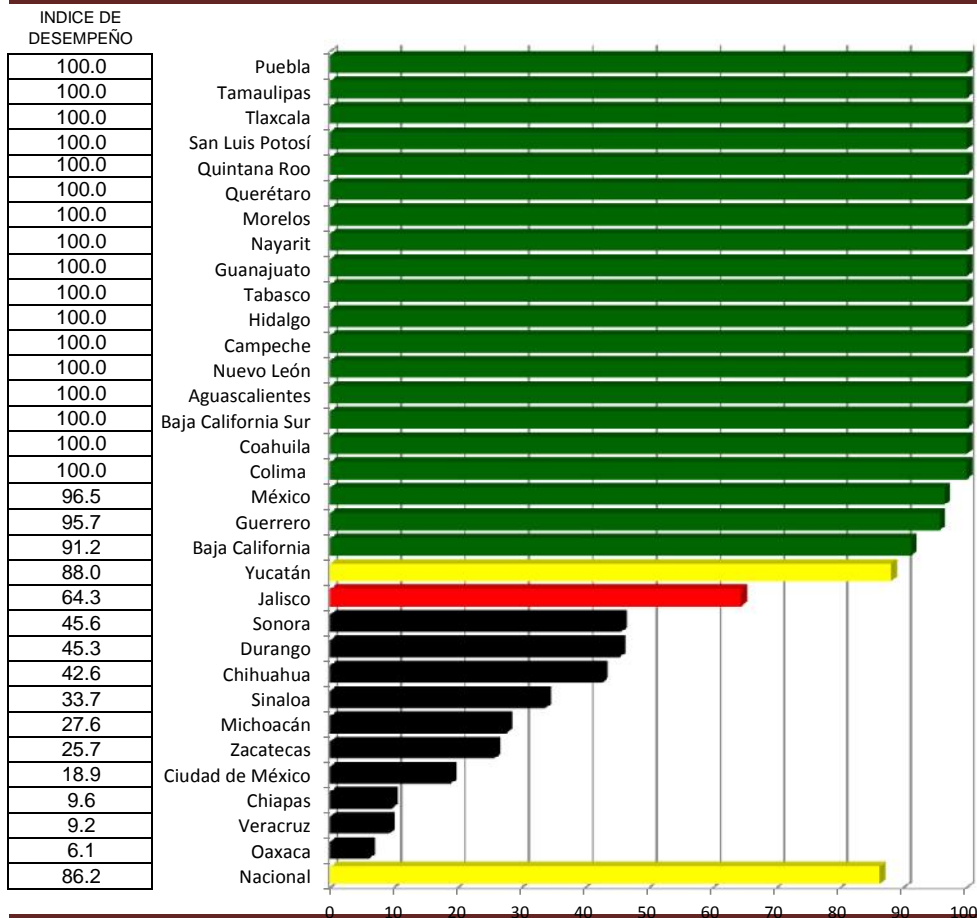

## Cobertura de Salud Mental

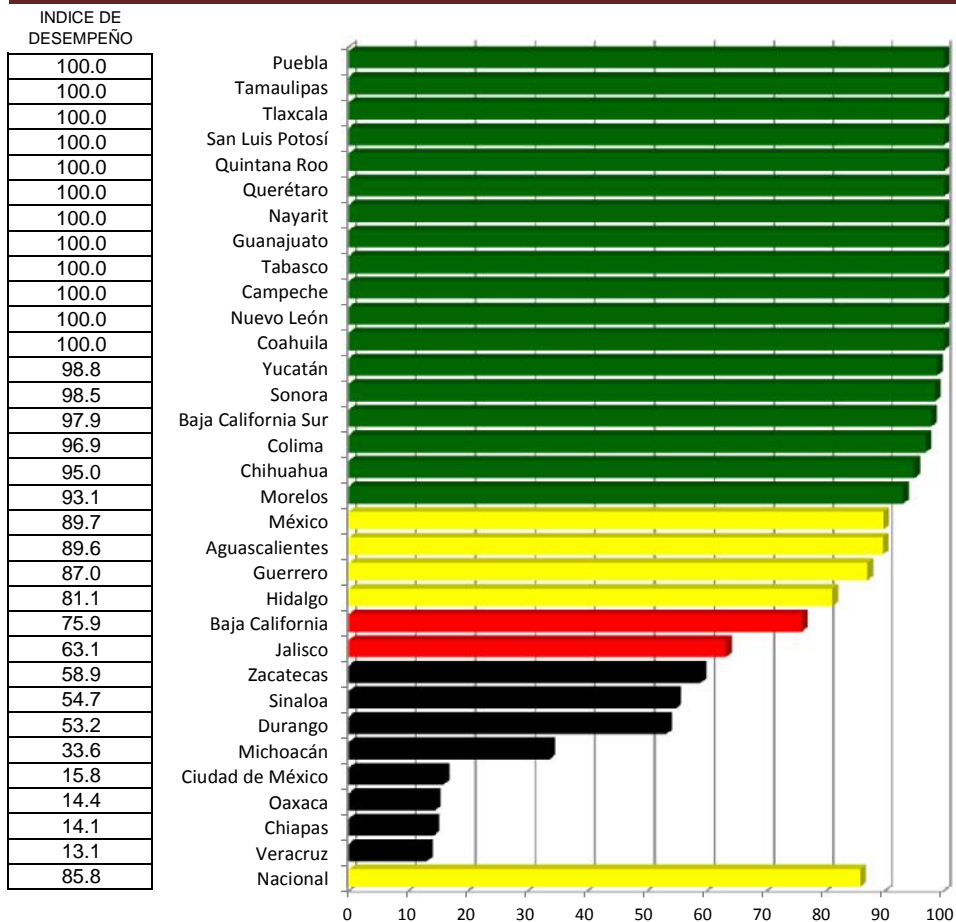

# Cobertura de Osteoporosis

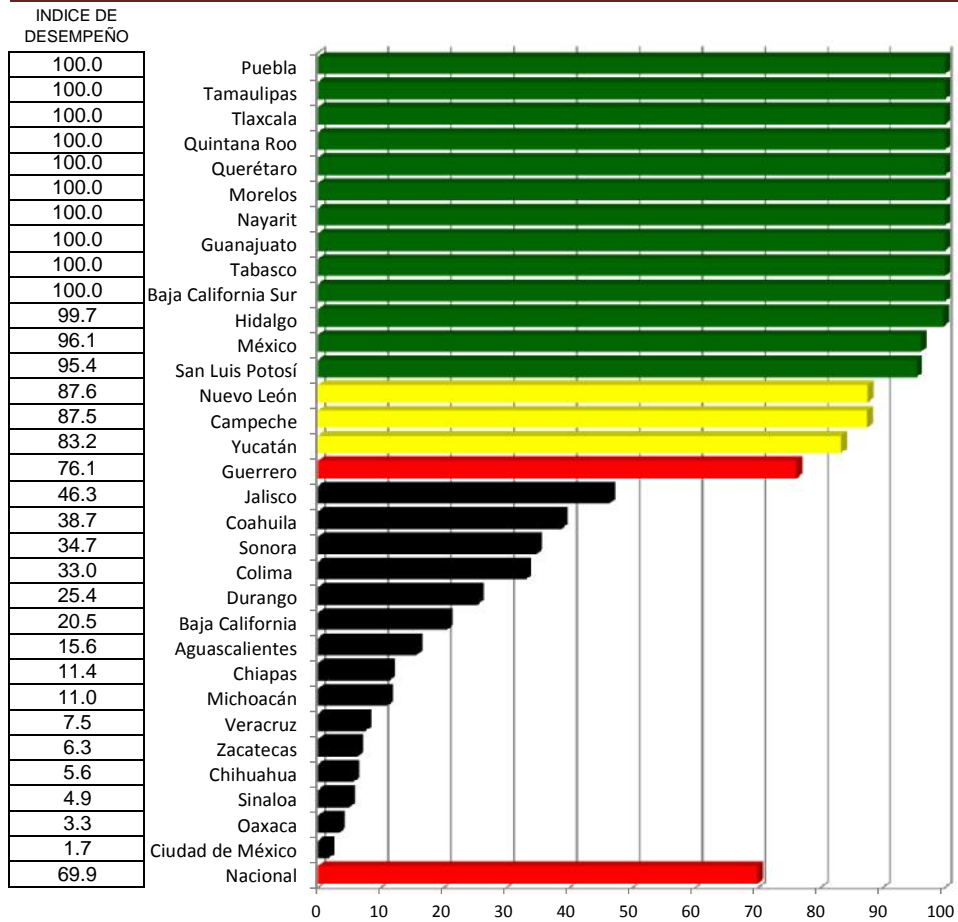

# Envejecimiento

índice de desempeño vectorial entre

índice de comparación vectorial entre

Lugar	Estado	Cierre 2015	Cierre 2016
1	Puebla	99.08	100.00
1	Tamaulipas	99.48	100.00
1	Tlaxcala	96.30	100.00
2	San Luis Potosí	98.86	98.01
3	Quintana Roo	98.44	97.98
4	Querétaro	89.55	96.62
5	México	83.43	95.30
6	Morelos	97.08	95.11
7	Nayarit	80.14	94.81
8	Guanajuato	98.52	92.22
9	Tabasco	94.25	91.99
10	Hidalgo	80.80	91.16
11	Campeche	84.65	90.74
12	Nuevo León	86.22	89.93
13	Aguascalientes	94.82	89.43
14	Baja California Sur	84.63	88.65
15	Yucatán	89.22	88.02
16	Guerrero	85.74	86.17
17	Coahuila	75.83	85.01
18	Chihuahua	68.12	75.41
19	Sonora	82.43	73.32
20	Colima	86.90	71.58
21	Durango	86.05	70.02
22	Baja California	77.54	69.68
23	Jalisco	67.84	69.23
24	Ciudad de México	57.86	65.36
25	Sinaloa	58.50	65.06
26	Zacatecas	64.96	62.99
27	Veracruz	43.61	58.45
28	Michoacán	56.63	56.04
29	Oaxaca	53.96	37.22
30	Chiapas	47.68	20.87
	Nacional	79.41	84.98

Cierre 2015 y Cierre 2016

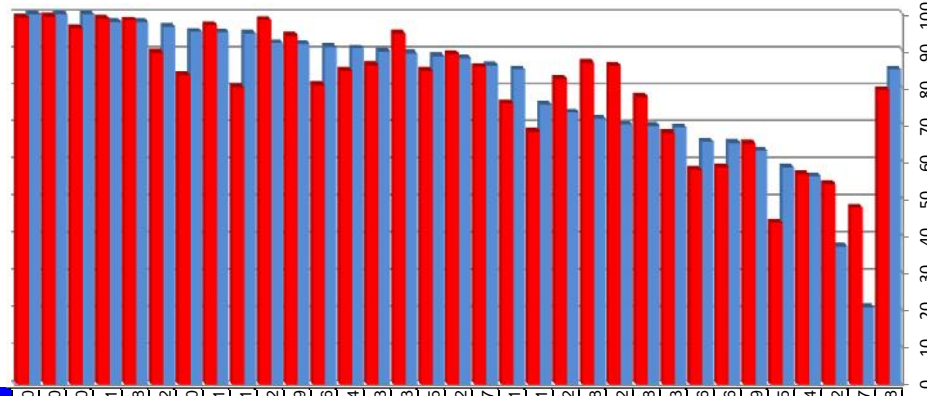

1	Vector diferencia entre							Magnitud
	Cierre 2015 y Cierre 2016							
	2	3	4	5	6	7		
0.8	0.0	0.0	0.0	0.0	0.0	0.0	0.8	
0.5	0.0	0.0	0.0	0.3	0.0	0.0	0.3	
3.8	0.0	3.5	0.0	0.0	0.7	0.0	3.5	
-0.9	-1.0	1.4	0.0	0.0	0.0	0.0	1.7	
-0.5	-1.6	1.9	0.0	0.0	0.0	0.0	2.5	
7.9	-1.4	9.1	0.0	0.0	2.2	0.1	9.4	
14.2	4.8	6.4	-0.8	0.0	1.4	-1.5	8.3	
-2.0	-0.4	0.0	0.0	0.0	0.0	-1.0	1.1	
18.3	-4.2	9.6	2.8	0.0	5.3	1.7	12.2	
-6.4	0.0	-12.3	0.0	0.0	0.0	0.0	12.3	
-2.4	-0.4	-1.8	0.0	0.0	0.0	0.0	1.9	
12.8	-3.2	6.7	0.8	0.0	3.0	1.5	8.2	
7.2	0.7	-6.8	0.0	0.0	9.7	0.0	11.9	
4.3	1.1	-7.7	4.9	4.5	0.0	0.0	10.2	
-5.7	0.0	8.0	-2.0	0.0	0.0	-1.6	8.4	
4.7	1.2	-4.6	-3.6	-1.5	0.6	4.7	7.8	
-1.3	-3.2	3.9	2.9	3.0	-1.8	-0.2	6.8	
0.5	0.8	-1.8	0.0	0.0	-0.6	3.3	3.9	
12.1	-3.5	9.6	0.0	1.5	9.3	2.3	14.1	
10.7	0.9	1.3	4.1	0.0	5.4	1.6	7.1	
-11.0	-3.4	-1.7	0.0	0.0	6.2	-0.2	7.3	
-17.6	1.7	-4.3	-3.9	-4.5	0.0	-0.5	7.6	
-18.6	0.6	-2.5	0.0	0.0	-5.5	-4.8	7.8	
-10.1	1.6	-4.7	-1.1	-1.5	-1.3	3.2	6.3	
2.4	-3.3	4.2	3.1	0.0	1.0	1.1	6.4	
13.0	0.8	7.9	-6.9	-3.0	1.3	0.5	11.0	
11.2	7.5	2.3	10.0	1.5	1.1	-6.8	14.5	
-3.0	0.0	-3.7	0.0	-1.5	2.9	1.8	5.3	
34.0	6.4	0.0	-0.6	0.0	-2.5	1.1	6.9	
-1.0	-0.7	-2.1	1.4	0.0	2.1	-2.4	4.1	
-31.0	-9.2	0.1	-3.4	0.0	0.9	-0.2	9.9	
-56.2	-12.8	0.4	0.7	0.0	1.4	-0.6	13.0	
7.0	0.2	4.6	0.3	0.0	-0.5	-0.6	4.7	

## INDICADORES

- 1 Cobertura de esquema básico de Vacunación
- 2 Cobertura de detección integral para próstata
- 3 Semana de Salud para Gente Grande
- 4 Organización de los Comités Estatales de Atención al Envejecimiento (COESAEN)
- 5 Cobertura de Síndrome Geriátrico
- 6 Cobertura de Salud Mental



# Obesidad y Riesgo Cardiovascular

**Caminando a la Excelencia**

Cierre 2016

LUGAR	ENTIDAD	Detección de Obesidad y Riesgo Cardiovascular (hipertensión arterial, obesidad y dislipidemias)	Control de hipertensión arterial	Control de obesidad	Control de Dislipidemias	MAGNITUD VECTORIAL	INDICE DE DESEMPEÑO
1	Tlaxcala	100.0	76.6	18.0	3.8	31.0	60.71
2	Guanajuato	100.0	75.7	20.5	6.4	30.9	60.60
3	Tamaulipas	100.0	74.2	20.2	18.2	30.8	60.31
4	San Luis Potosí	100.0	75.5	17.3	11.2	30.7	60.29
5	Querétaro	100.0	74.9	19.3	3.5	30.6	60.10
6	Puebla	100.0	73.2	20.2	9.9	30.4	59.56
7	Guerrero	93.9	76.3	19.9	7.9	30.2	59.30
8	Yucatán	100.0	65.7	25.7	27.9	29.7	58.16
9	Oaxaca	83.4	77.8	19.9	9.0	29.4	57.56
10	Nuevo León	100.0	67.9	16.4	10.9	29.1	56.98
11	Morelos	87.2	74.8	18.3	7.3	29.0	56.86
12	Campeche	100.0	66.4	20.6	7.0	28.9	56.75
13	Tabasco	100.0	66.5	17.2	15.5	28.9	56.65
14	México	89.7	72.0	19.2	8.3	28.7	56.30
15	Chihuahua	88.6	71.5	15.0	4.3	28.2	55.31
16	Sinaloa	91.3	67.5	18.0	17.0	28.0	54.90
17	Aguascalientes	88.2	69.4	17.4	13.4	27.9	54.72
18	Baja California Sur	92.9	66.8	16.8	8.2	27.8	54.60
19	Hidalgo	100.0	59.5	23.7	4.8	27.7	54.42
20	Zacatecas	92.9	64.9	13.9	7.8	27.3	53.49
21	Colima	82.6	68.8	20.0	7.3	27.2	53.25
22	Nayarit	100.0	57.9	18.5	7.7	27.1	53.17
23	Ciudad de México	91.8	62.7	15.6	14.8	26.9	52.70
24	Quintana Roo	94.0	60.6	17.8	9.0	26.7	52.46
25	Sonora	97.8	57.2	15.7	10.6	26.5	52.03
26	Chiapas	86.9	63.7	17.6	6.3	26.4	51.78
27	Durango	100.0	48.2	23.0	21.8	26.0	50.97
28	Baja California	78.3	67.1	15.9	6.9	26.0	50.96
29	Jalisco	64.3	72.2	19.0	6.9	25.9	50.74
30	Coahuila	100.0	50.5	16.0	16.0	25.7	50.49
31	Michoacán	68.7	54.6	17.8	3.4	22.0	43.22
32	Veracruz	23.0	67.3	21.8	8.8	21.8	42.75
	<b>Nacional</b>	<b>100.0</b>	<b>70.2</b>	<b>18.9</b>	<b>8.4</b>	<b>29.6</b>	<b>58.12</b>

Categoría	Intervalo	Gradiente de Evaluación
Sobresaliente	60-100	Verde
Satisfactorio	50-59	Amarillo
Mínimo	40-49	Rojo
Precario	<39	Negro



## Detección de Obesidad y Riesgo Cardiovascular (hipertensión arterial, obesidad y dislipidemias)

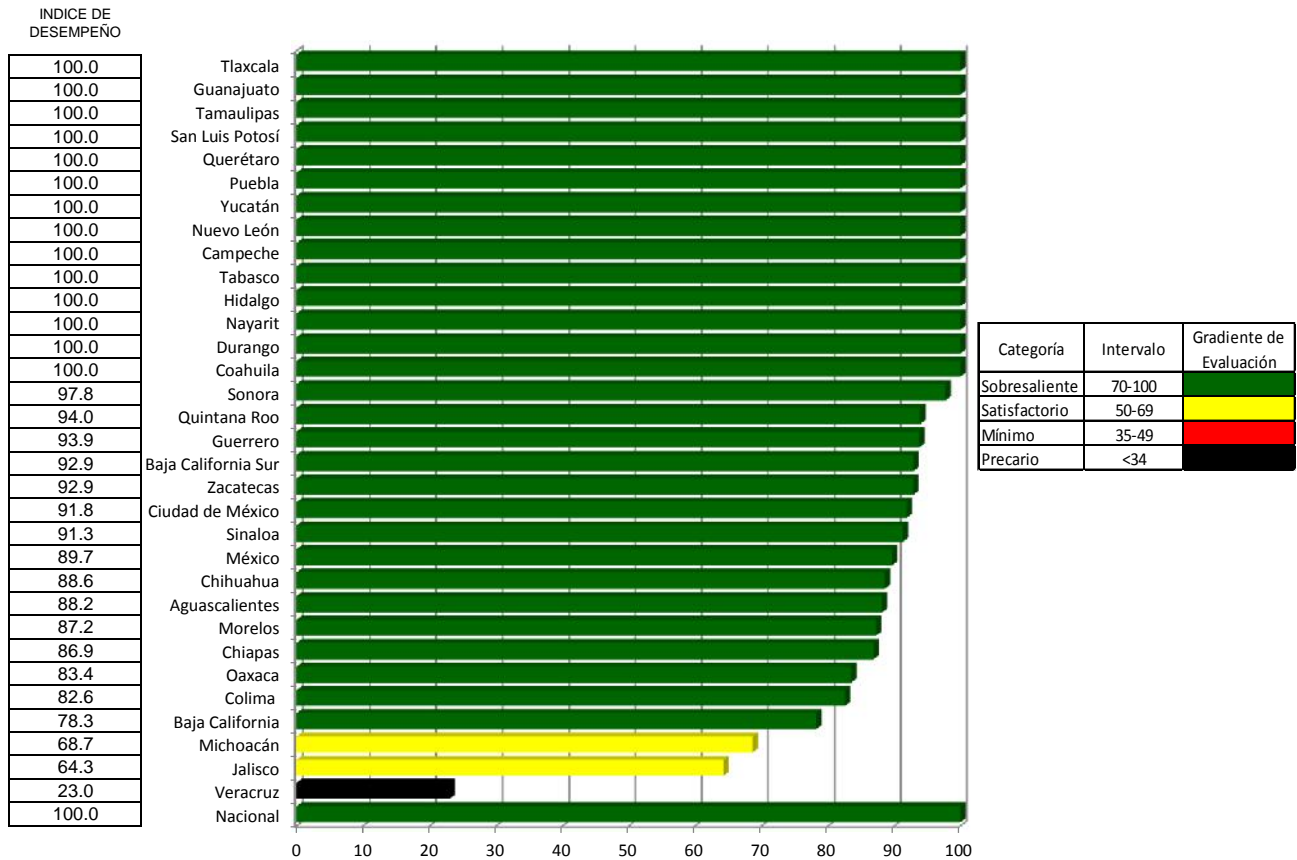

## Control de hipertensión arterial

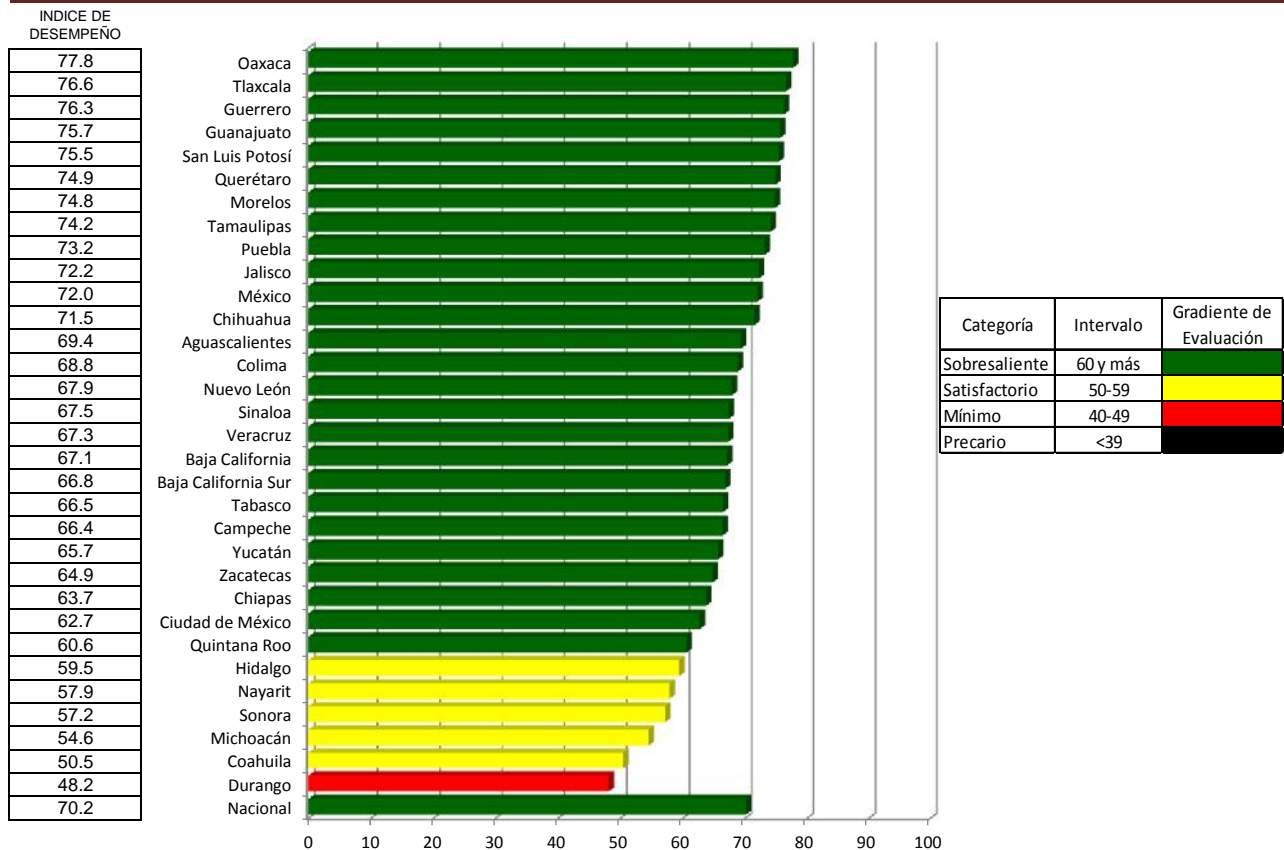

## Control de obesidad

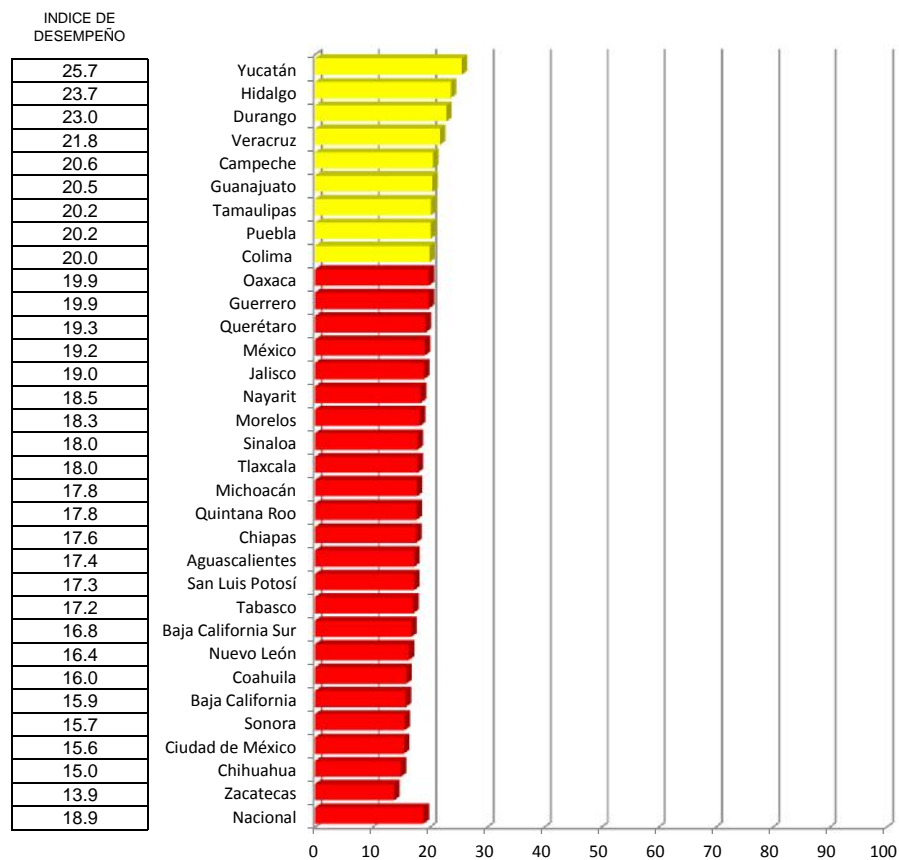

Categoría	Intervalo	Gradiente de Evaluación
Sobresaliente	≥ 30	Verde
Satisfactorio	20-29	Amarillo
Mínimo	10-19	Rojo
Precario	<9	Negro

## Control de Dislipidemias

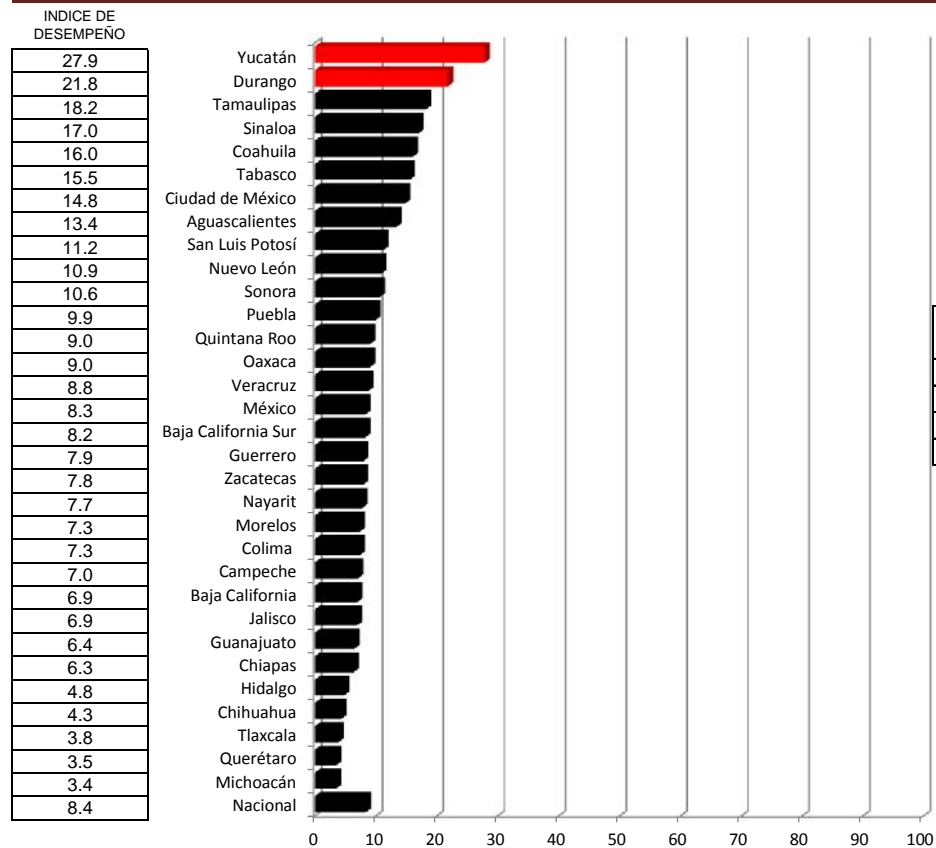

Categoría	Intervalo	Gradiente de Evaluación
Sobresaliente	≥60	Verde
Satisfactorio	35-59	Amarillo
Mínimo	20-35	Rojo
Precario	<19	Negro

# Obesidad y Riesgo Cardiovascular

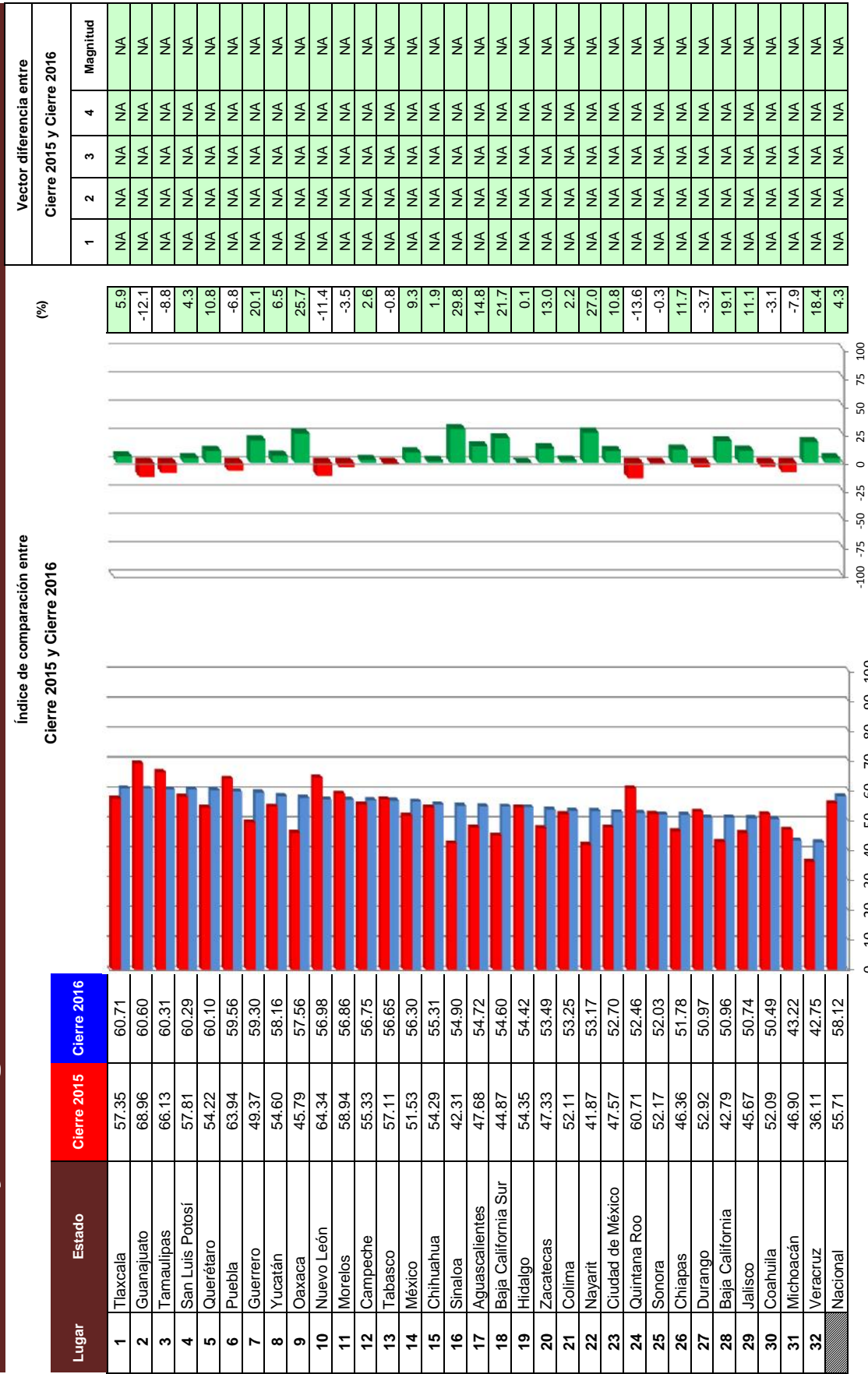

## INDICADORES

- 1 Cobertura de Detecciones de Obesidad y Riesgo Cardiovascular
- 2 Control de Hipertensión Arterial
- 3 Control de Obesidad
- 4 Control de Dislipidemias

# Lepra

## Caminando a la Excelencia

Cierre 2016

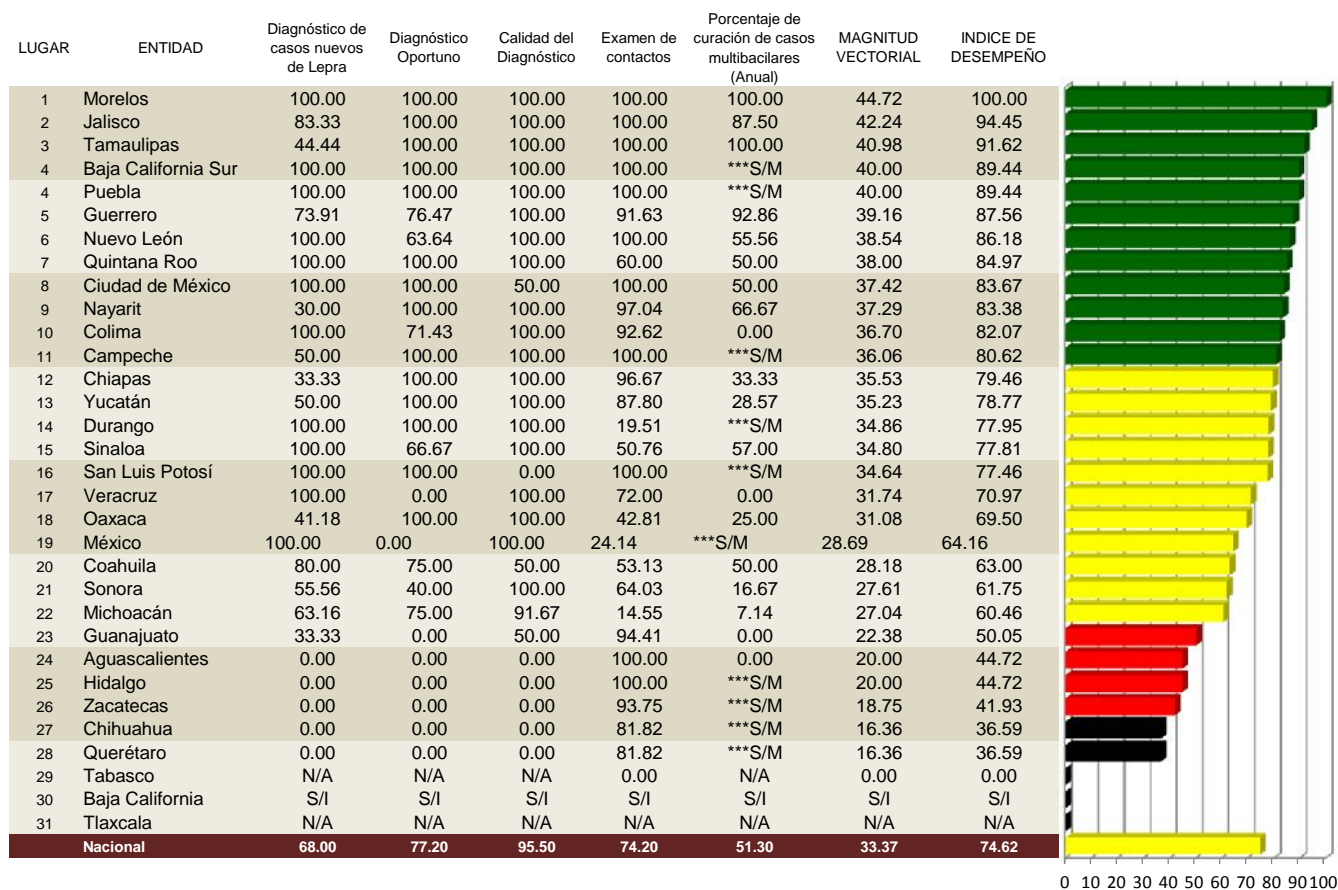

\* S/I= SIN INFORMACIÓN  
 \*\*\*S/M= SIN META  
 NA= NO APLICA

Categoría	Intervalo	Gradiente de evaluación
Sobresaliente	80.0-100	Verde
Satisfactorio	60-80	Amarillo
Mínimo	40-60	Rojo
Precario	< 40.0	Negro

## Diagnóstico de casos nuevos de Lepra

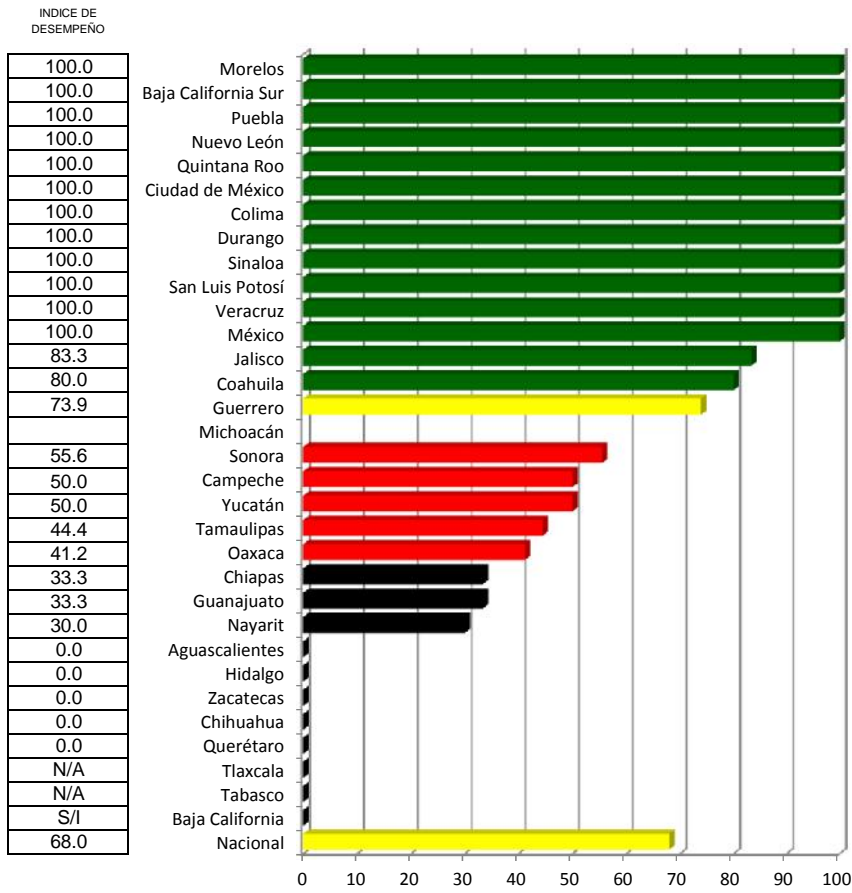

## Diagnóstico Oportuno

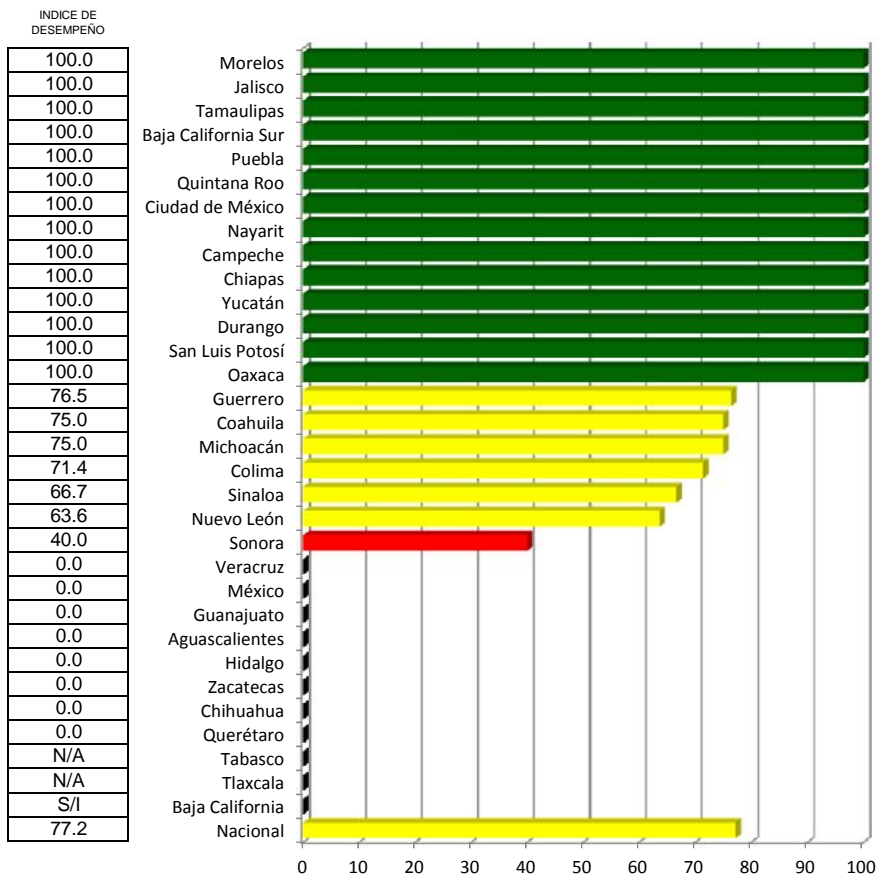

## Calidad del Diagnóstico

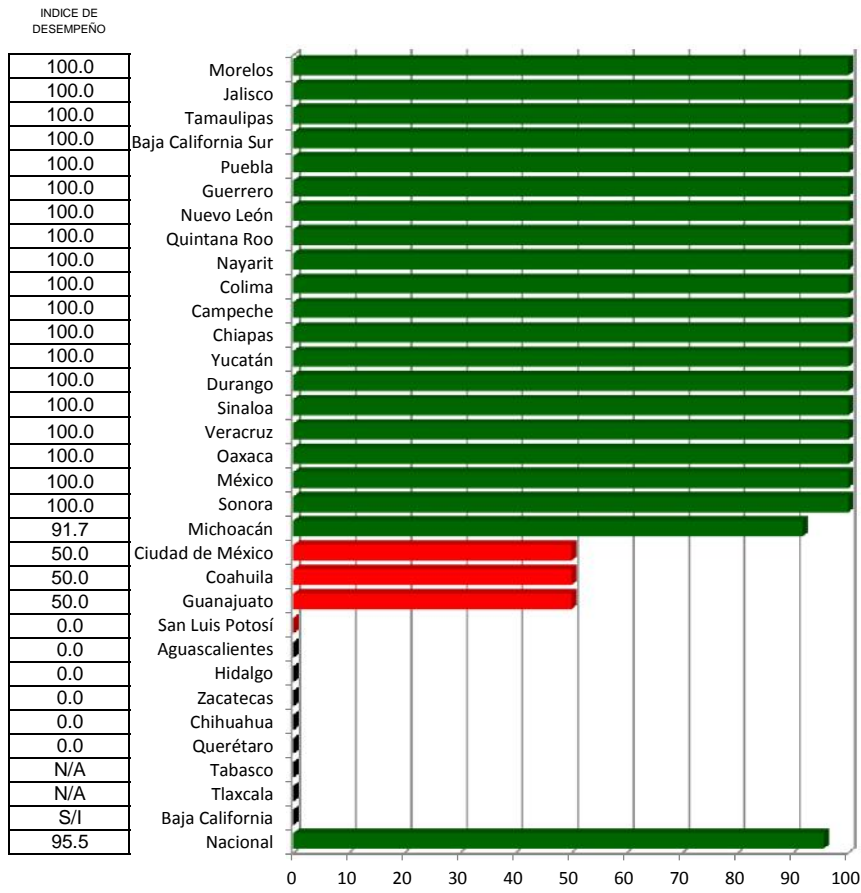

## Examen de contactos

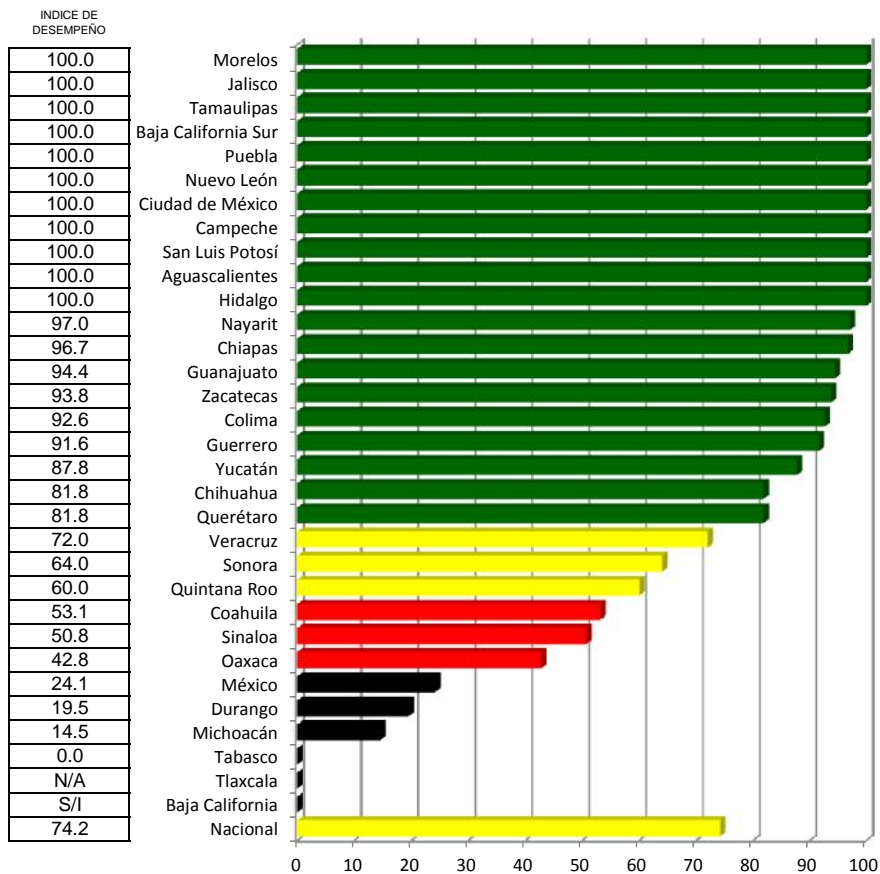

## Porcentaje de curación de casos multibacilares (Anual)

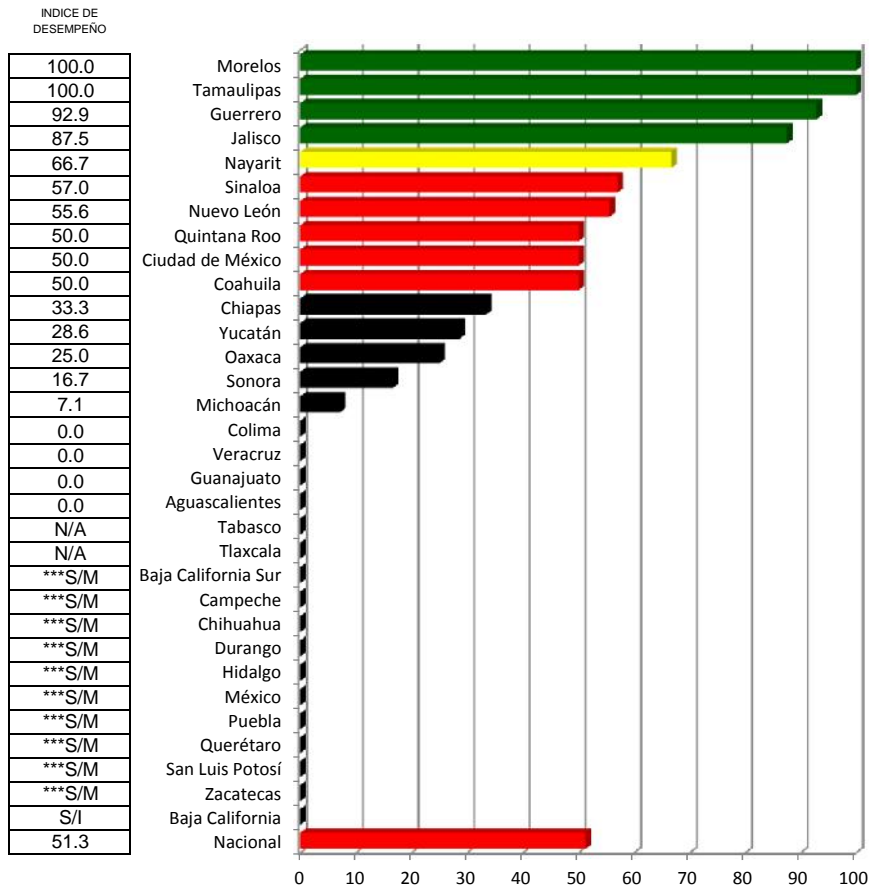





# Rabia

## Caminando a la Excelencia

Cierre 2016

LUGAR	ENTIDAD	1	2	3	4	5	6	7	8	MAGNITUD VECTORIAL	INDICE DE DESEMPEÑO
1	Guanajuato	100.0	100.0	100.0	100.0	100.0	100.0	100.0	100.0	37.4	100.00
1	San Luis Potosí	100.0	100.0	100.0	100.0	100.0	100.0	100.0	100.0	37.4	100.00
1	Tlaxcala	100.0	100.0	100.0	100.0	100.0	100.0	100.0	100.0	37.4	100.00
2	Nuevo León	95.0	88.4	83.3	100.0	100.0	89.7	96.0	88.5	34.2	91.29
3	Baja California Sur	91.1	89.5	89.3	100.0	64.6	83.3	94.8	78.5	33.1	88.58
4	Durango	80.6	93.8	75.3	100.0	25.0	99.0	94.0	60.0	32.8	87.78
5	México	89.6	85.6	76.1	100.0	50.4	93.8	98.2	78.4	32.6	87.00
6	Hidalgo	89.3	81.1	81.8	100.0	64.2	95.4	93.9	71.1	32.4	86.64
7	Zacatecas	68.7	95.0	81.3	100.0	23.8	99.5	79.6	33.2	32.1	85.79
8	Tamaulipas	78.6	73.5	72.8	100.0	91.7	96.9	98.2	70.1	32.0	85.43
9	Colima	70.7	84.0	84.6	100.0	16.7	95.7	91.9	40.1	31.6	84.35
10	Quintana Roo	83.2	83.2	88.4	100.0	11.1	81.8	98.9	16.6	31.5	84.28
11	Coahuila	83.8	92.5	53.5	95.8	43.8	99.2	86.7	52.2	31.4	83.87
12	Tabasco	69.5	87.4	89.2	100.0	32.8	91.4	81.2	37.1	31.4	83.80
13	Sonora	96.5	74.2	85.0	100.0	10.0	87.5	98.7	52.1	31.2	83.45
14	Oaxaca	81.7	83.0	83.6	100.0	0.0	96.5	81.2	21.1	31.0	82.73
15	Ciudad de México	72.6	84.7	70.8	95.8	14.6	90.7	96.3	73.5	30.9	82.54
16	Puebla	85.1	78.4	83.3	100.0	20.0	79.6	98.7	62.3	30.8	82.36
17	Jalisco	89.8	77.2	79.1	100.0	69.9	73.5	94.6	75.2	30.7	82.18
18	Guerrero	63.8	88.2	74.8	95.8	1.2	96.3	85.8	12.0	30.7	82.15
19	Chihuahua	85.9	78.6	73.8	100.0	50.0	93.3	84.1	38.1	30.5	81.38
20	Veracruz	89.4	74.1	77.4	95.8	26.5	92.2	92.7	9.4	30.3	80.96
21	Nayarit	57.6	92.4	86.9	100.0	0.0	82.4	72.1	8.2	30.2	80.81
22	Yucatán	74.8	78.6	76.0	100.0	11.1	92.4	86.9	27.9	30.0	80.10
23	Aguascalientes	79.2	77.8	67.3	100.0	33.3	87.4	93.1	31.6	29.8	79.60
24	Baja California	83.2	68.1	61.5	92.7	79.2	79.9	93.3	96.7	29.2	77.98
25	Sinaloa	76.6	92.8	76.1	47.9	50.0	63.9	75.8	25.7	28.4	75.79
26	Michoacán	85.4	72.5	69.6	100.0	0.0	80.9	83.4	28.7	28.3	75.50
27	Querétaro	61.25	67.45	72.21	95.83	25.00	95.53	76.46	31.15	27.82	74.36
28	Morelos	84.95	70.49	72.72	100.00	16.67	43.74	98.42	38.11	27.52	73.55
29	Chiapas	45.37	77.00	66.70	95.83	7.50	53.14	71.91	1.57	25.10	67.09
30	Campeche	69.82	57.29	71.18	100.00	22.22	49.34	79.95	11.84	24.45	65.35
<b>Nacional</b>		<b>79.9</b>	<b>85.4</b>	<b>78.8</b>	<b>94.5</b>	<b>40.1</b>	<b>84.0</b>	<b>88.4</b>	<b>48.3</b>	<b>30.7</b>	<b>81.98</b>

0 10 20 30 40 50 60 70 80 90 100

### INDICADORES

- 1 Sistema de Información
- 2 Sin casos de rabia
- 3 Atención al Humano
- 4 Pacientes politraumatizados
- 5 Vigilancia Laboratorial
- 6 Cobertura de Vacunación
- 7 Perros y Gatos esterilizados
- 8 Población Canina Estabilizada

Categoría	Intervalo	Gradiente de evaluación
Sobresaliente	> 90.0	
Satisfactorio	80.0-90.0	
Mínimo	60.0-79.9	
Precario	< 60.0	

# Sistema de Información

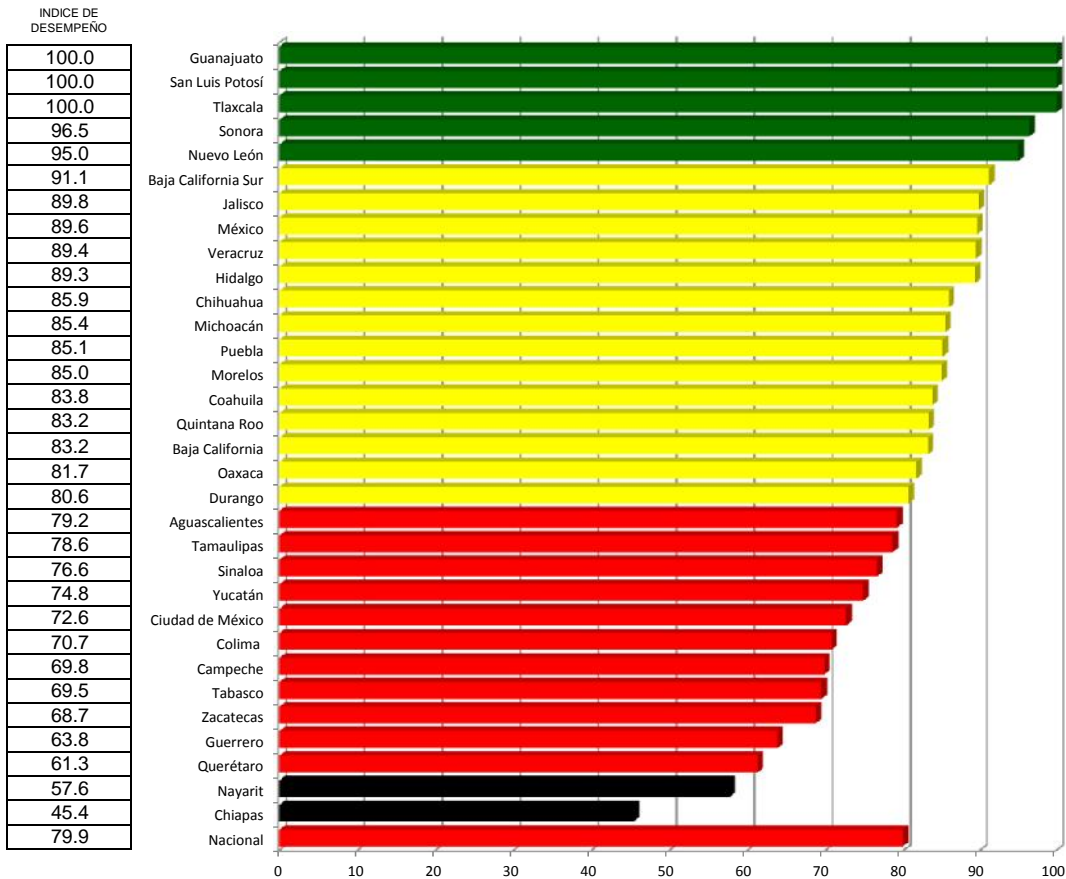

# Sin casos de rabia

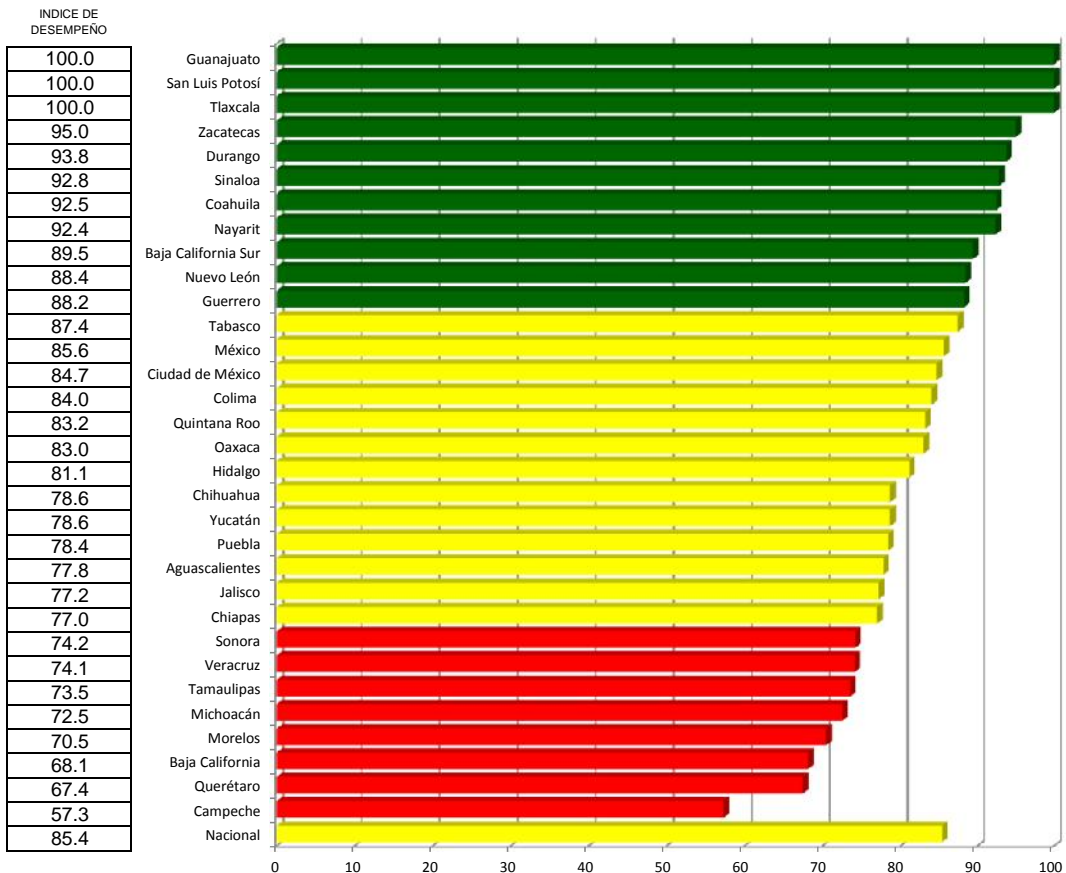

## Atención al Humano

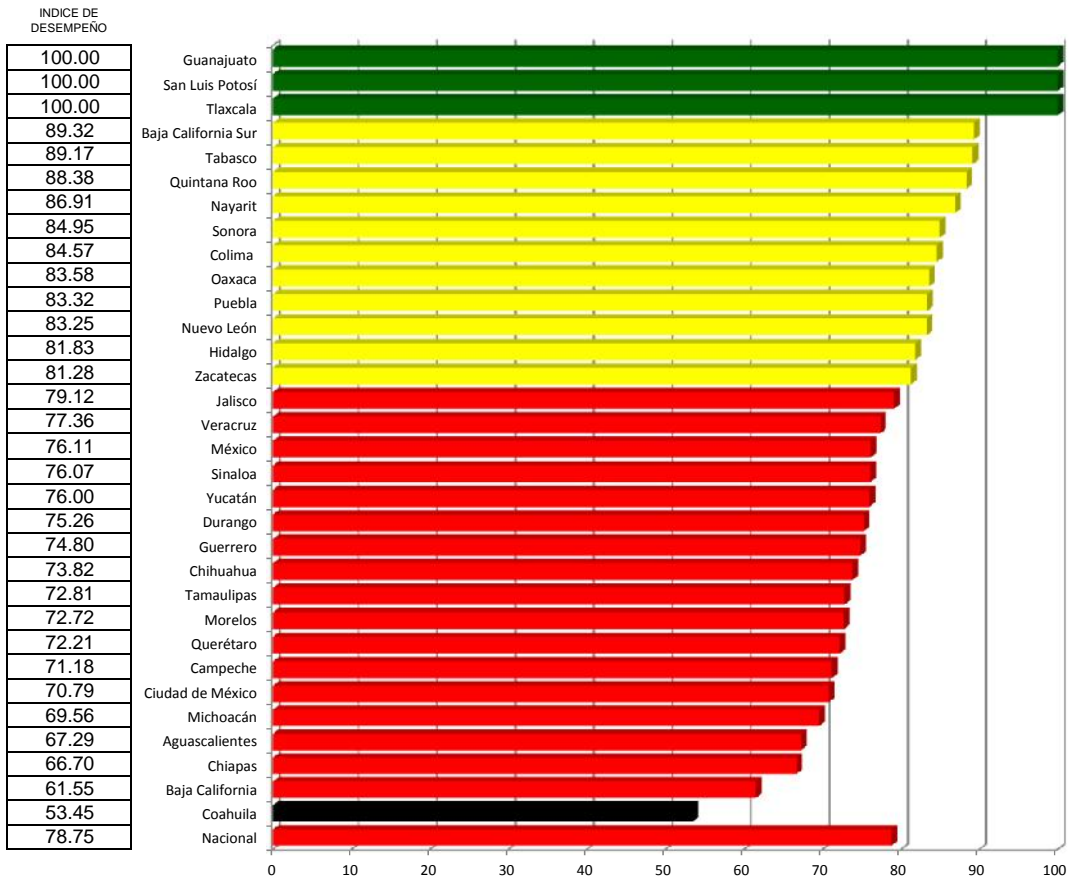

## Pacientes politraumatizados

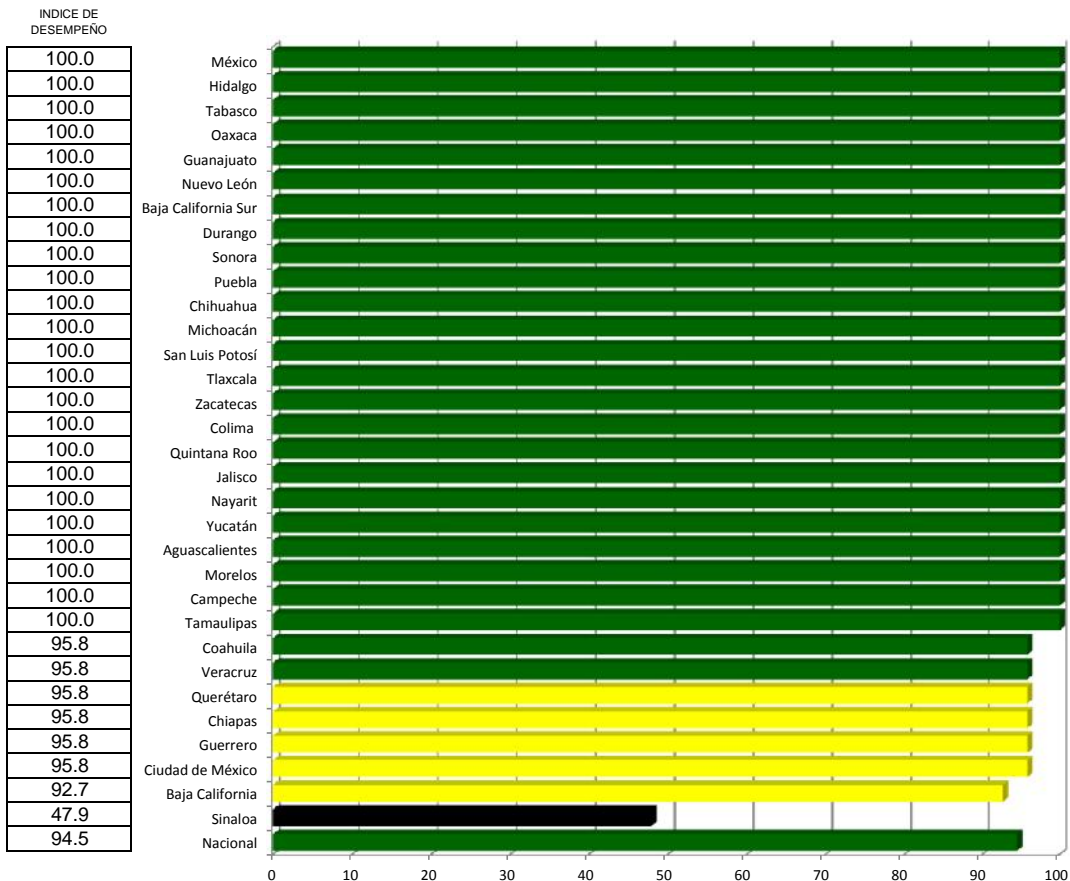

# Vigilancia Laboratorial

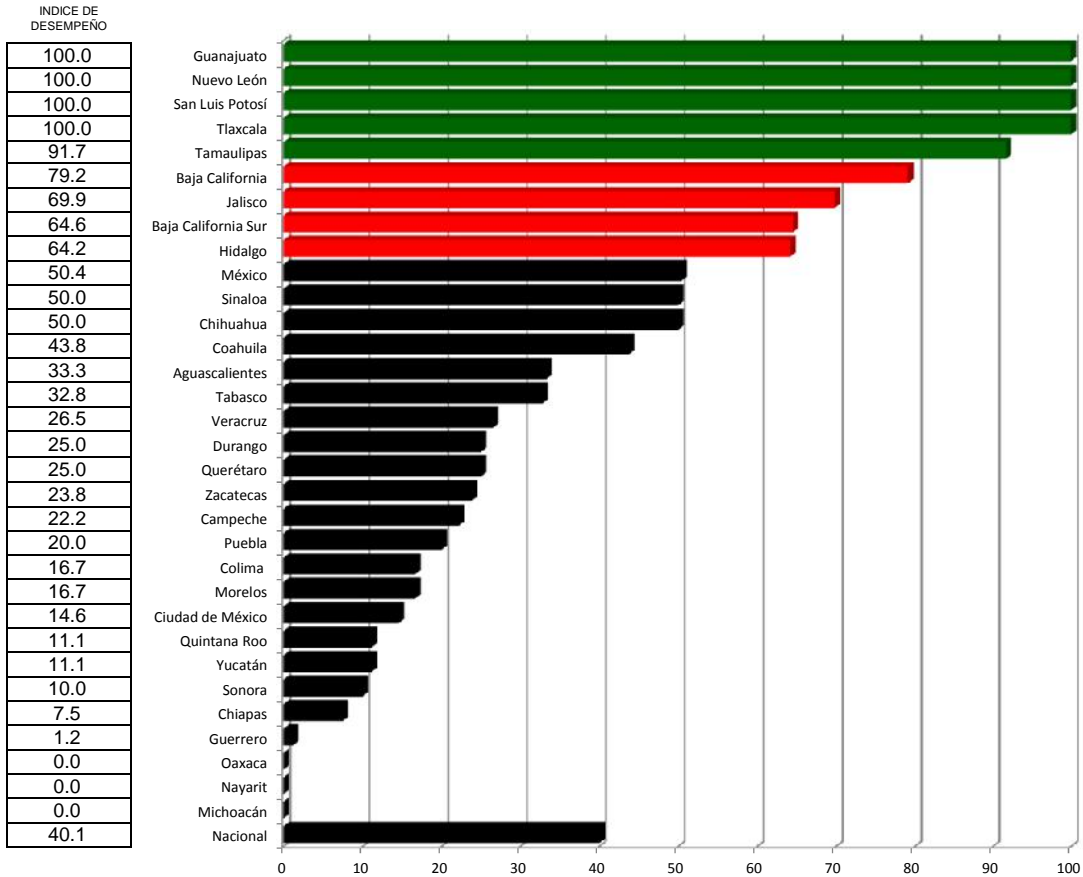

# Cobertura de Vacunación

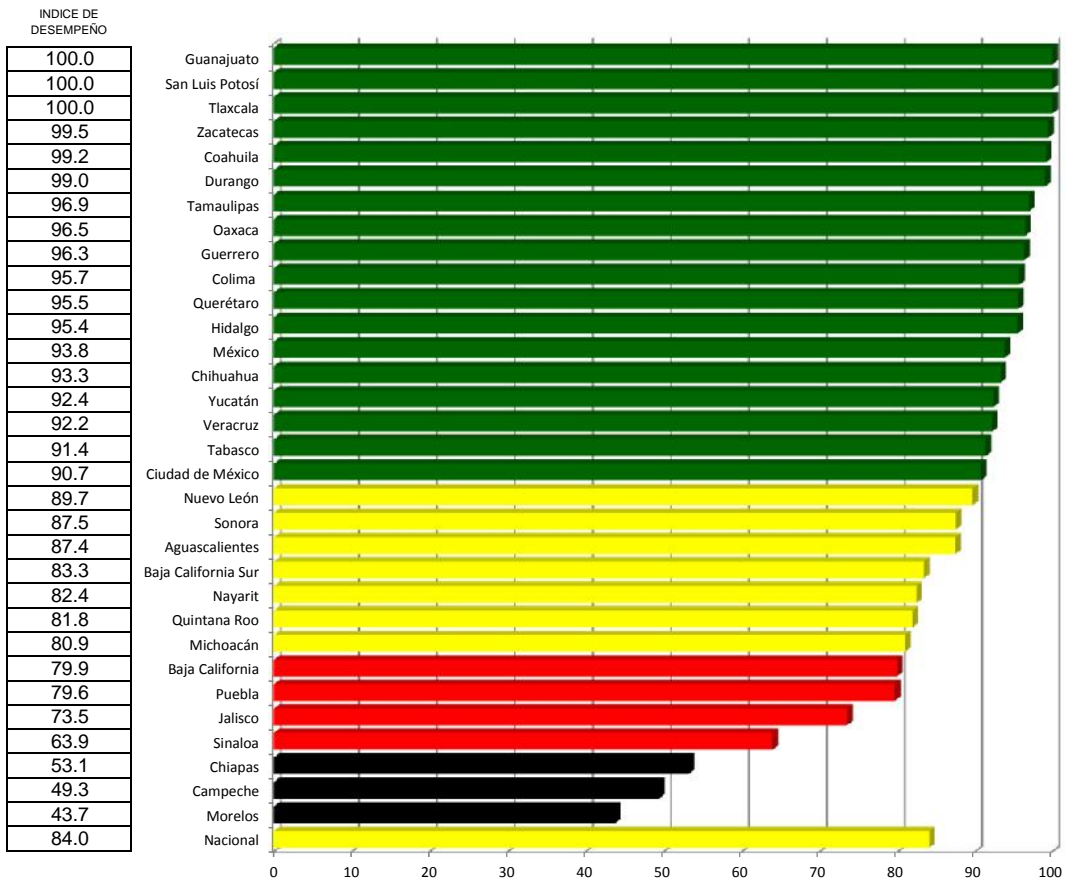

# Perros y Gatos esterilizados

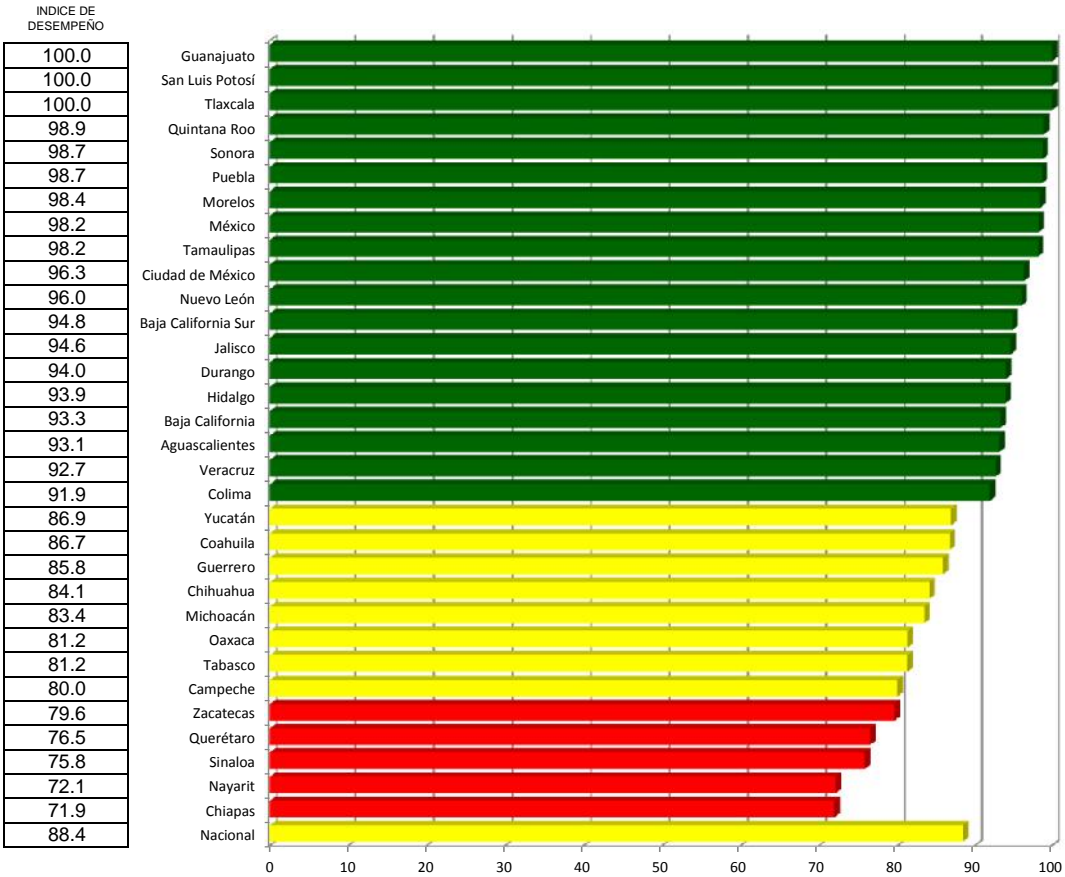

# Población Canina Estabilizada

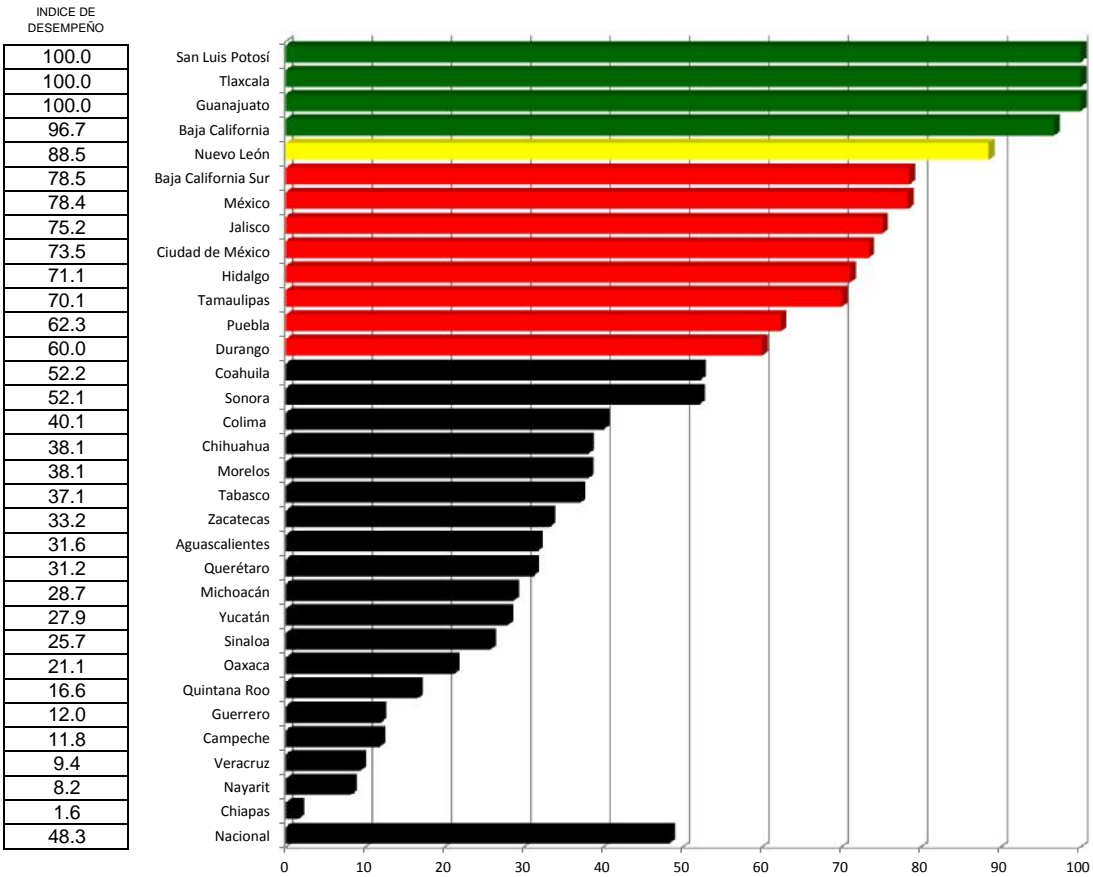

# Rabia

Índice de desempeño vectorial entre Cierre 2015 y Cierre 2016

Lugar	Estado	Cierre 2015	Cierre 2016
1	Guerrero	100.00	100.00
2	San Luis Potosí	96.52	100.00
3	Tlaxcala	100.00	100.00
4	Nuevo León	93.39	91.29
5	Baja California Sur	94.31	88.58
6	Durango	89.02	87.78
7	México	93.46	87.00
8	Hidalgo	88.88	86.64
9	Zacatecas	83.32	85.79
10	Tamaulipas	87.46	85.43
11	Colima	75.85	84.35
12	Quintana Roo	83.89	84.28
13	Coahuila	83.28	83.87
14	Tabasco	79.72	83.80
15	Sonora	75.60	83.45
16	Oaxaca	80.21	82.73
17	Ciudad de México	87.27	82.54
18	Puebla	85.14	82.36
19	Jalisco	96.82	82.18
20	Guerrero	81.27	82.15
21	Chihuahua	78.70	81.38
22	Veracruz	77.22	80.96
23	Nayarit	72.54	80.81
24	Yucatán	70.63	80.10
25	Aguaascalientes	73.12	79.60
26	Baja California	81.68	77.98
27	Sinaloa	86.68	75.79
28	Michoacán	72.90	75.50
29	Querétaro	81.19	74.36
30	Morelos	82.28	73.55
31	Chiapas	61.24	67.09
32	Campeche	69.82	65.35
	Nacional	81.89	81.98

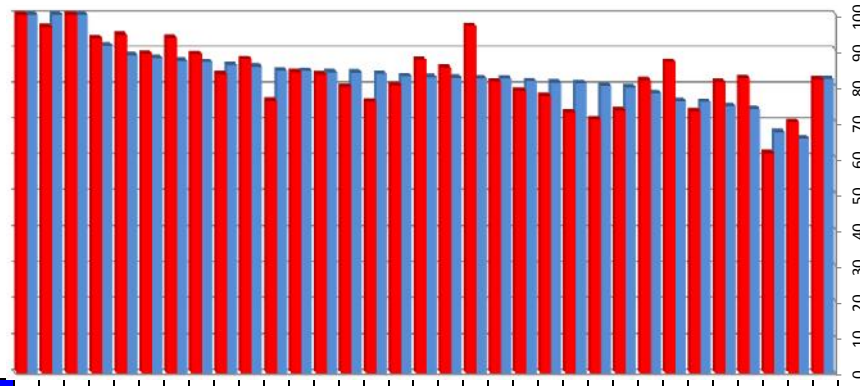

Índice de comparación vectorial entre Cierre 2015 y Cierre 2016

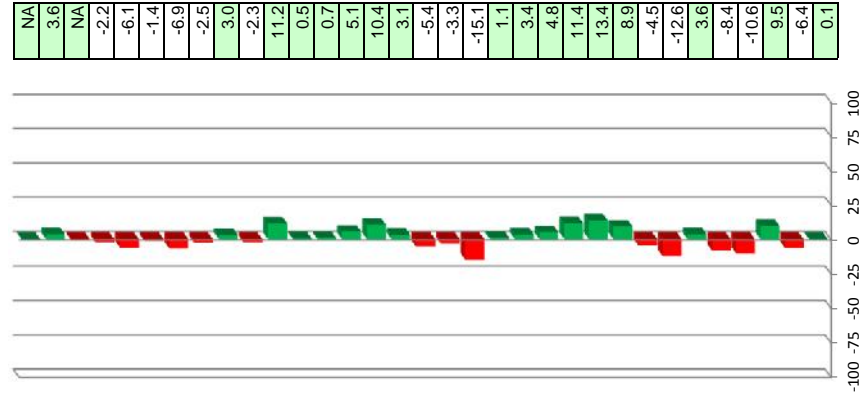

Vector diferencia entre Cierre 2015 y Cierre 2016

	1	2	3	4	5	6	7	8	Magnitud
1	NA	NA	NA	NA	NA	NA	NA	NA	NA
2	NA	NA	NA	NA	NA	NA	NA	NA	NA
3	NA	NA	NA	NA	NA	NA	NA	NA	NA
4	NA	NA	NA	NA	NA	NA	NA	NA	NA
5	NA	NA	NA	NA	NA	NA	NA	NA	NA
6	NA	NA	NA	NA	NA	NA	NA	NA	NA
7	NA	NA	NA	NA	NA	NA	NA	NA	NA
8	NA	NA	NA	NA	NA	NA	NA	NA	NA
9	NA	NA	NA	NA	NA	NA	NA	NA	NA
10	NA	NA	NA	NA	NA	NA	NA	NA	NA
11	NA	NA	NA	NA	NA	NA	NA	NA	NA
12	NA	NA	NA	NA	NA	NA	NA	NA	NA
13	NA	NA	NA	NA	NA	NA	NA	NA	NA
14	NA	NA	NA	NA	NA	NA	NA	NA	NA
15	NA	NA	NA	NA	NA	NA	NA	NA	NA
16	NA	NA	NA	NA	NA	NA	NA	NA	NA
17	NA	NA	NA	NA	NA	NA	NA	NA	NA
18	NA	NA	NA	NA	NA	NA	NA	NA	NA
19	NA	NA	NA	NA	NA	NA	NA	NA	NA
20	NA	NA	NA	NA	NA	NA	NA	NA	NA
21	NA	NA	NA	NA	NA	NA	NA	NA	NA
22	NA	NA	NA	NA	NA	NA	NA	NA	NA
23	NA	NA	NA	NA	NA	NA	NA	NA	NA
24	NA	NA	NA	NA	NA	NA	NA	NA	NA
25	NA	NA	NA	NA	NA	NA	NA	NA	NA
26	NA	NA	NA	NA	NA	NA	NA	NA	NA
27	NA	NA	NA	NA	NA	NA	NA	NA	NA
28	NA	NA	NA	NA	NA	NA	NA	NA	NA
29	NA	NA	NA	NA	NA	NA	NA	NA	NA
30	NA	NA	NA	NA	NA	NA	NA	NA	NA
31	NA	NA	NA	NA	NA	NA	NA	NA	NA
32	NA	NA	NA	NA	NA	NA	NA	NA	NA
	NA	NA	NA	NA	NA	NA	NA	NA	NA

## INDICADORES

- 1 Sistema de Información
- 2 Sin casos de rabia
- 3 Atención al Humano
- 4 Pacientes politraumatizados
- 5 Vigilancia Laboratorial
- 6 Cobertura de Vacunación
- 7 Perros y Gatos esterilizados
- 8 Población Canina Estabilizada

# Salud Bucal

## Caminando a la Excelencia

Cierre 2016

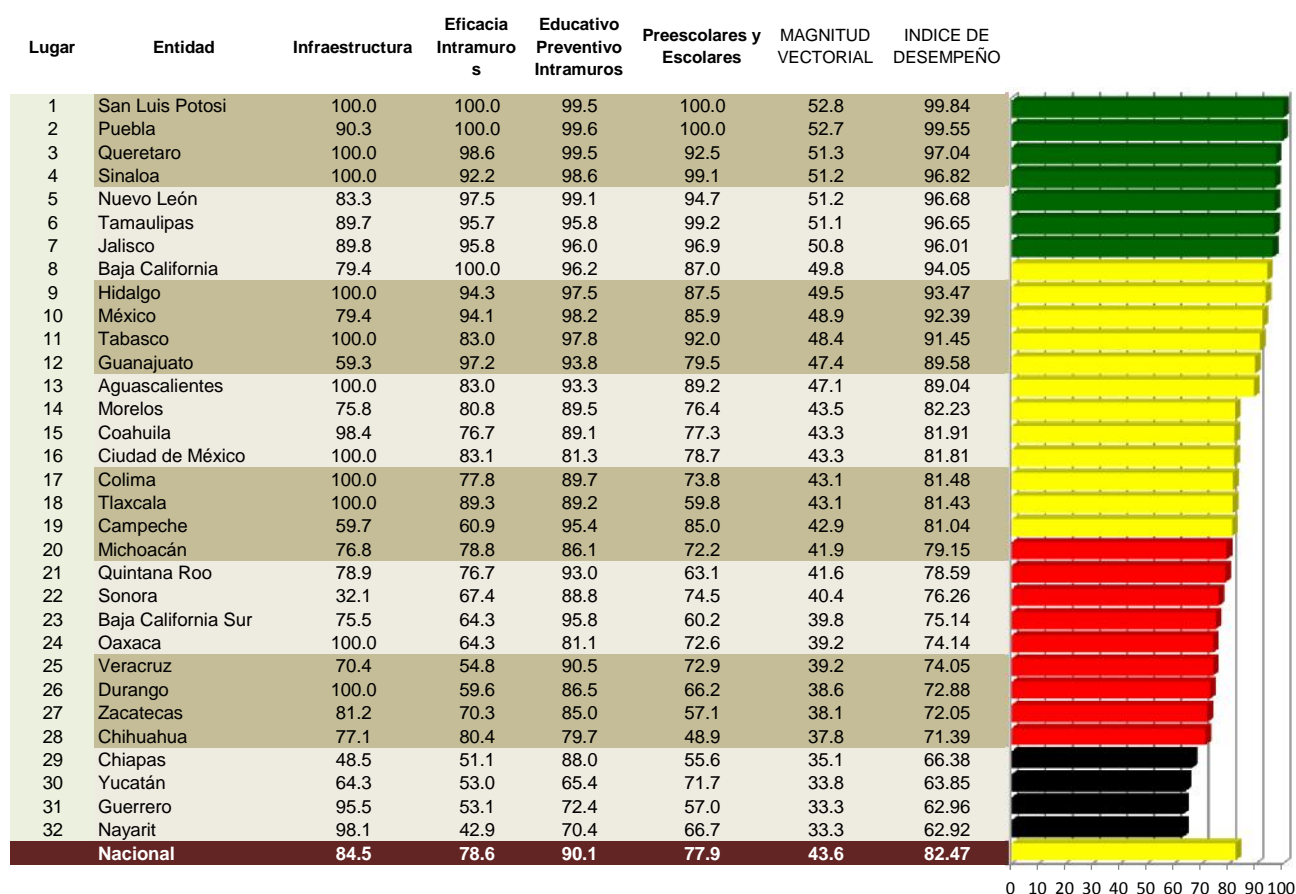

Categoría	Intervalo	Gradiente de evaluación
Sobresaliente	95 a 100	
Satisfactorio	80 a < 95	
Mínimo	70 a < 80	
Precario	< 70	



## Infraestructura

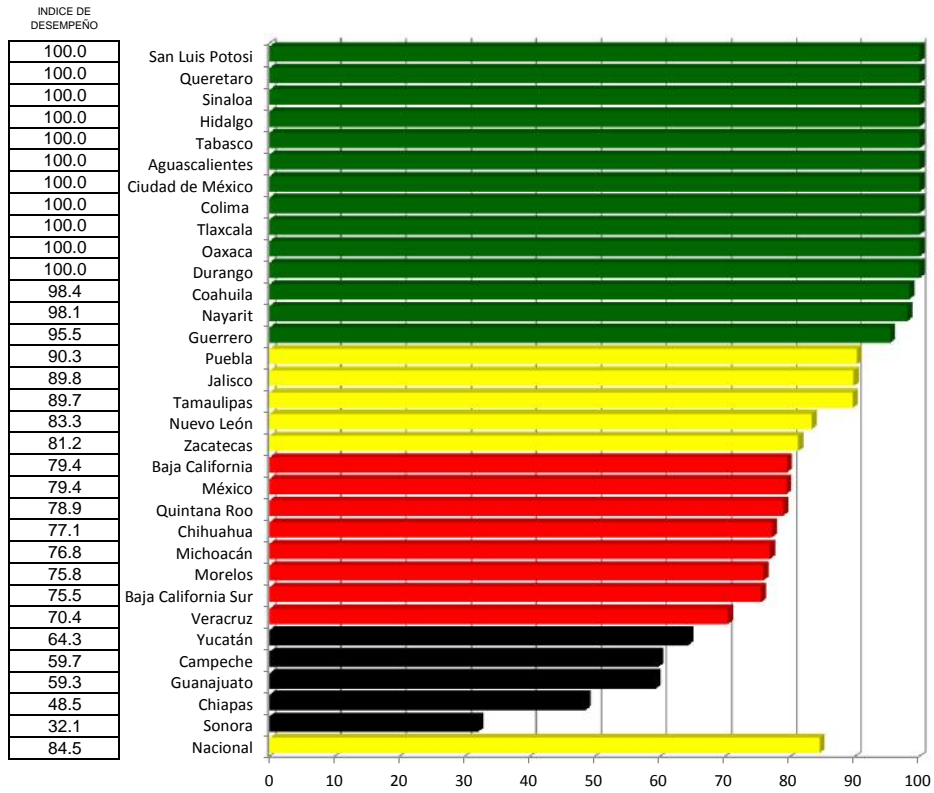

## Eficacia Intramuros

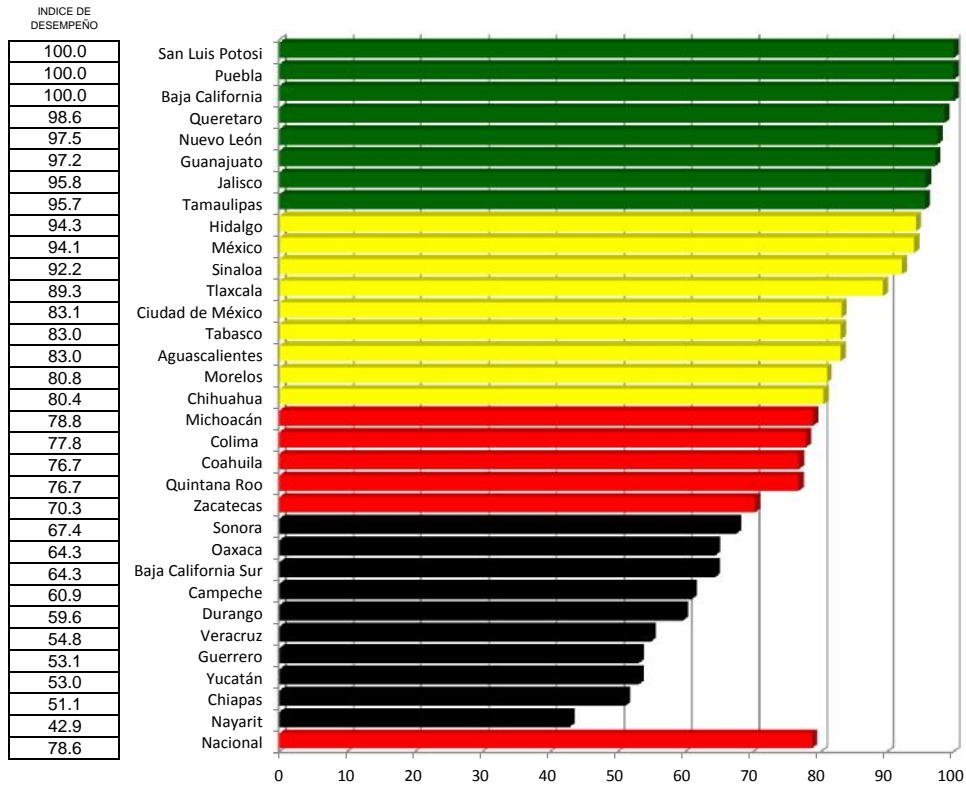



## Educativo Preventivo Intramuros

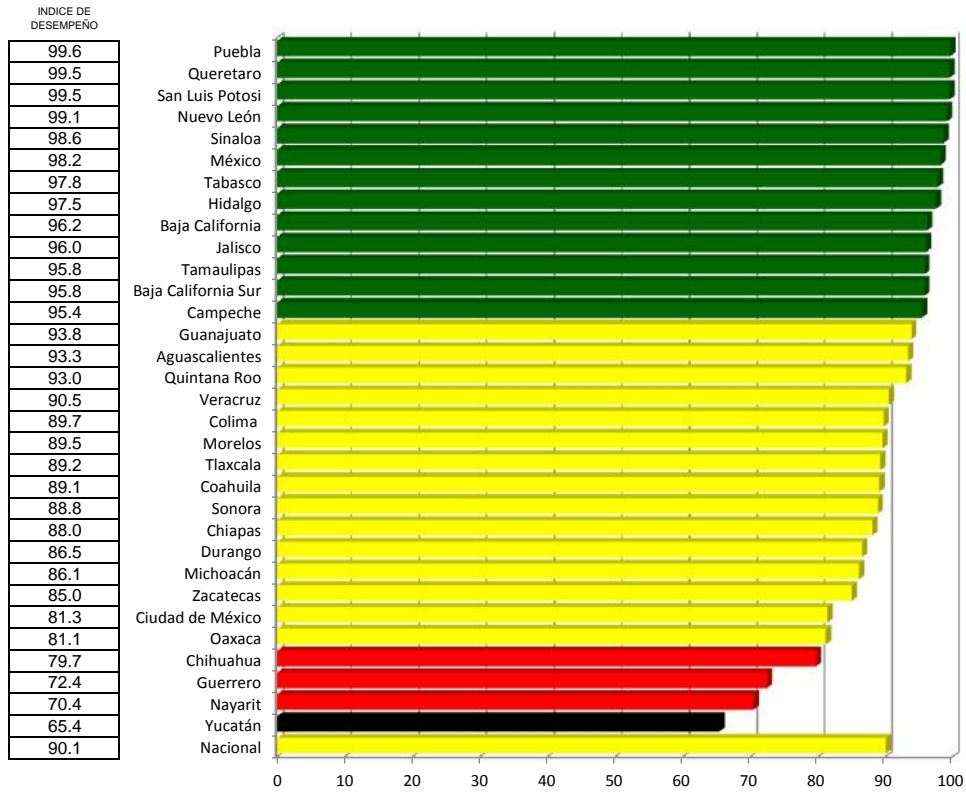

## Preescolares y Escolares

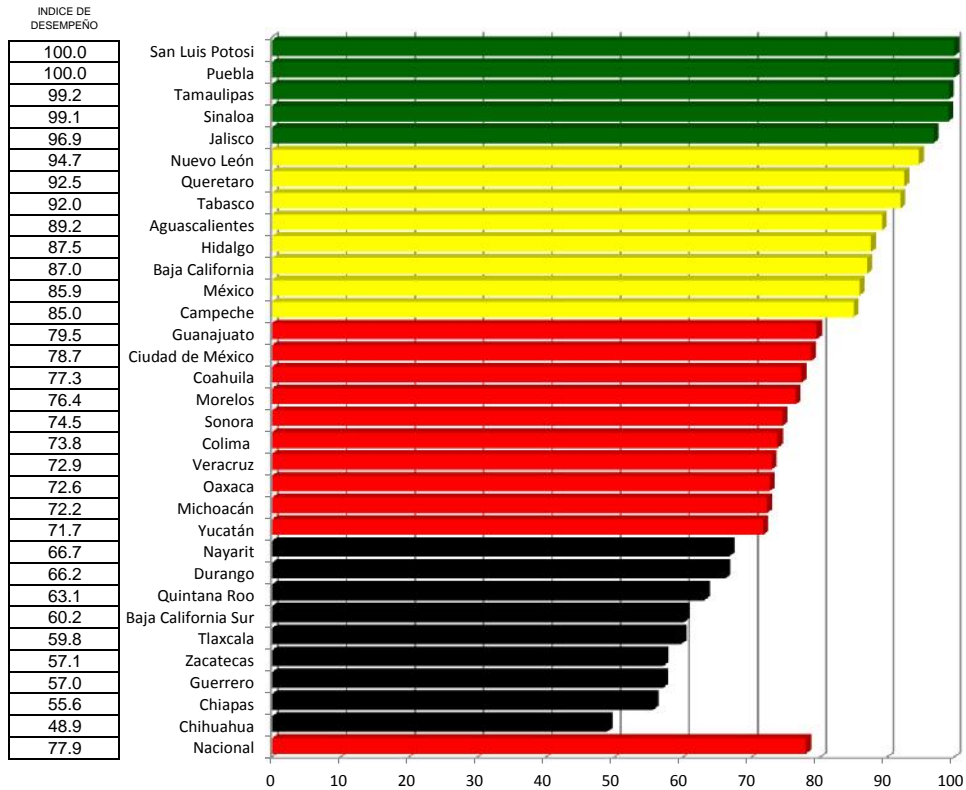

# Salud Bucal

Índice de desempeño vectorial entre

Índice de comparación vectorial entre

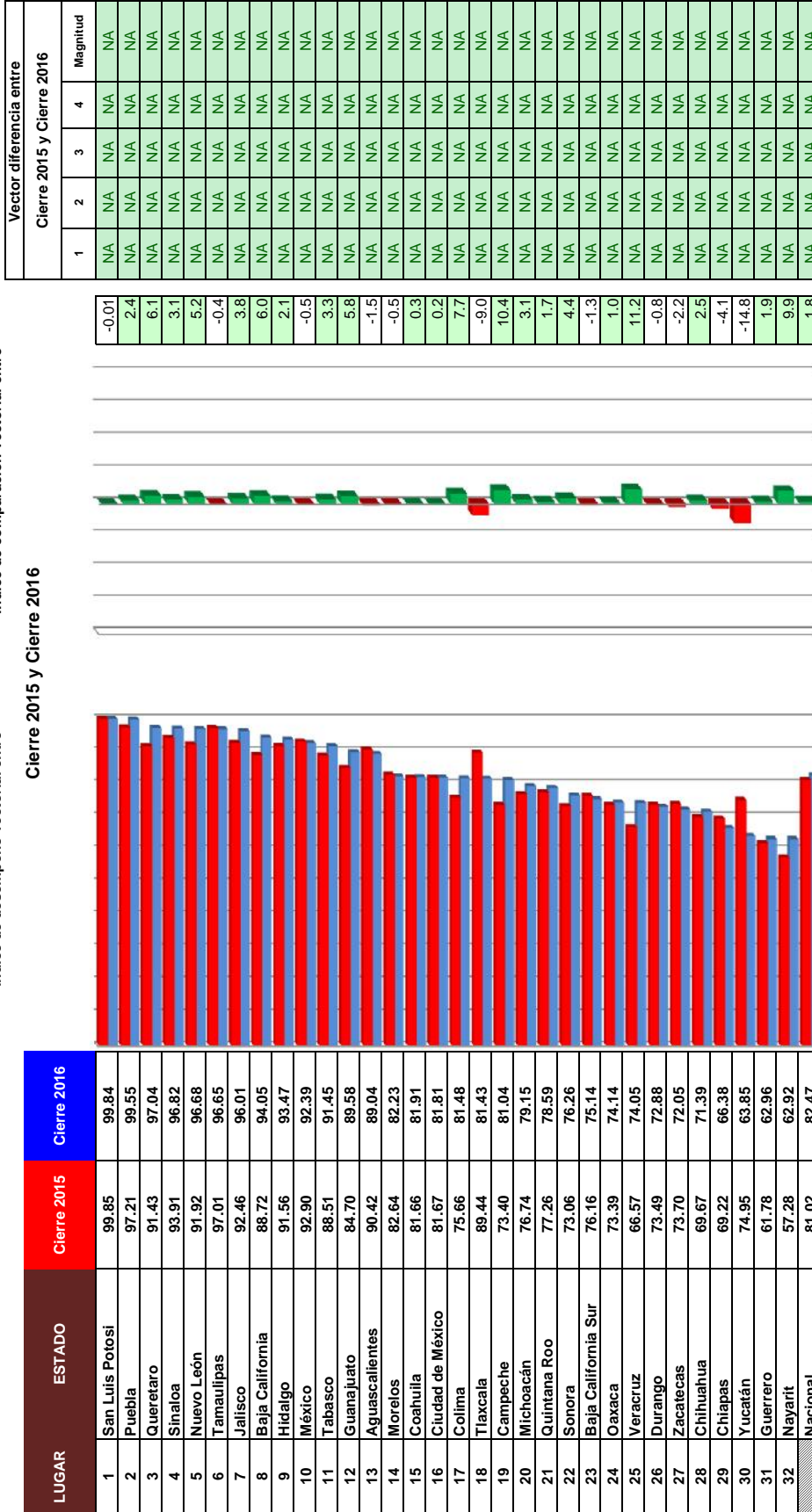

## INDICADORES

- 1 Infraestructura
- 2 Eficacia Intramuros
- 3 Educativo Preventivo Intramuros
- 4 Preescolares y Escolares

# Tuberculosis

Caminando a la Excelencia

Cierre 2016

Lugar	Entidad	Cobertura de diagnóstico	Curación	Calidad de la Muestra	Detección de VIH en pacientes con TBTF de 15 y más años de edad	Detección de Diabetes Mellitus en pacientes con TB todas las formas (TBTF) de 20 y más años de edad	Magnitud Vectorial	Índice de Desempeño	
1	San Luis Potosí	100.0	93.0	98.0	100.0	100.0	44.9	96.75	
2	Tlaxcala	81.4	100.0	94.7	100.0	100.0	44.4	95.82	
3	Hidalgo	85.5	96.9	87.0	97.6	100.0	43.3	93.48	
4	Guanajuato	85.4	93.9	88.3	100.0	100.0	43.0	92.68	
5	Jalisco	100.0	89.1	73.7	99.8	100.0	42.2	91.01	
6	Puebla	100.0	90.6	68.6	100.0	99.5	42.1	90.84	
7	Tamaulipas	97.8	83.3	88.4	100.0	100.0	42.1	90.73	
8	Distrito Federal	87.2	93.1	92.4	87.6	87.0	42.1	90.71	
9	Morelos	90.1	86.8	87.1	100.0	100.0	41.9	90.40	
10	Aguascalientes	87.3	92.9	72.1	93.8	100.0	41.4	89.22	
11	Campeche	100.0	75.4	89.0	100.0	100.0	41.0	88.35	
12	Colima	100.0	72.1	96.9	93.6	92.8	40.4	87.17	
13	México	100.0	82.2	74.4	91.6	92.9	40.2	86.61	
14	Durango	100.0	73.1	83.6	95.8	100.0	39.9	86.06	
15	Tabasco	100.0	75.5	99.7	77.5	76.2	39.7	85.62	
16	Querétaro	98.0	68.9	92.5	85.3	100.0	39.3	84.69	
17	Chihuahua	95.2	68.9	79.0	97.0	100.0	38.4	82.87	
18	Yucatán	100.0	58.1	89.8	100.0	100.0	38.4	82.85	
19	Veracruz	99.8	82.3	60.5	83.7	83.5	38.3	82.66	
20	Chiapas	100.0	71.0	87.6	80.9	83.9	38.3	82.59	
21	Nayarit	100.0	82.0	57.0	87.5	82.6	38.2	82.42	
22	Sinaloa	97.2	73.2	88.6	80.1	78.4	38.2	82.34	
23	Nuevo León	100.0	67.0	82.8	89.6	90.4	38.0	81.92	
24	Guerrero	87.1	79.5	73.4	85.7	82.1	37.5	80.83	
25	Coahuila	81.1	76.1	76.6	86.2	92.7	37.2	80.12	
26	Quintana Roo	100.0	65.1	66.9	93.6	92.2	36.7	79.20	
27	Oaxaca	97.1	76.4	55.5	72.3	71.8	35.5	76.53	
28	Sonora	100.0	65.1	83.1	62.4	66.3	35.3	76.09	
29	Baja California	100.0	53.9	66.0	93.9	95.7	35.2	75.96	
30	Michoacán	98.0	60.3	84.2	67.3	74.7	35.0	75.40	
31	Baja California Sur	100.0	50.7	68.3	94.6	92.5	34.8	75.09	
32	Zacatecas	70.9	64.3	68.3	92.8	88.2	33.6	72.44	
	<b>Nacional</b>	<b>96.7</b>	<b>75.2</b>	<b>79.6</b>	<b>87.8</b>	<b>88.6</b>	<b>38.6</b>	<b>83.15</b>	

Categoría	Intervalo	Gradiente de Evaluación
Sobresaliente	> 90.0	
Satisfactorio	80.0-90.0	
Mínimo	60.0-79.9	
Precario	<60	

# Cobertura de diagnóstico

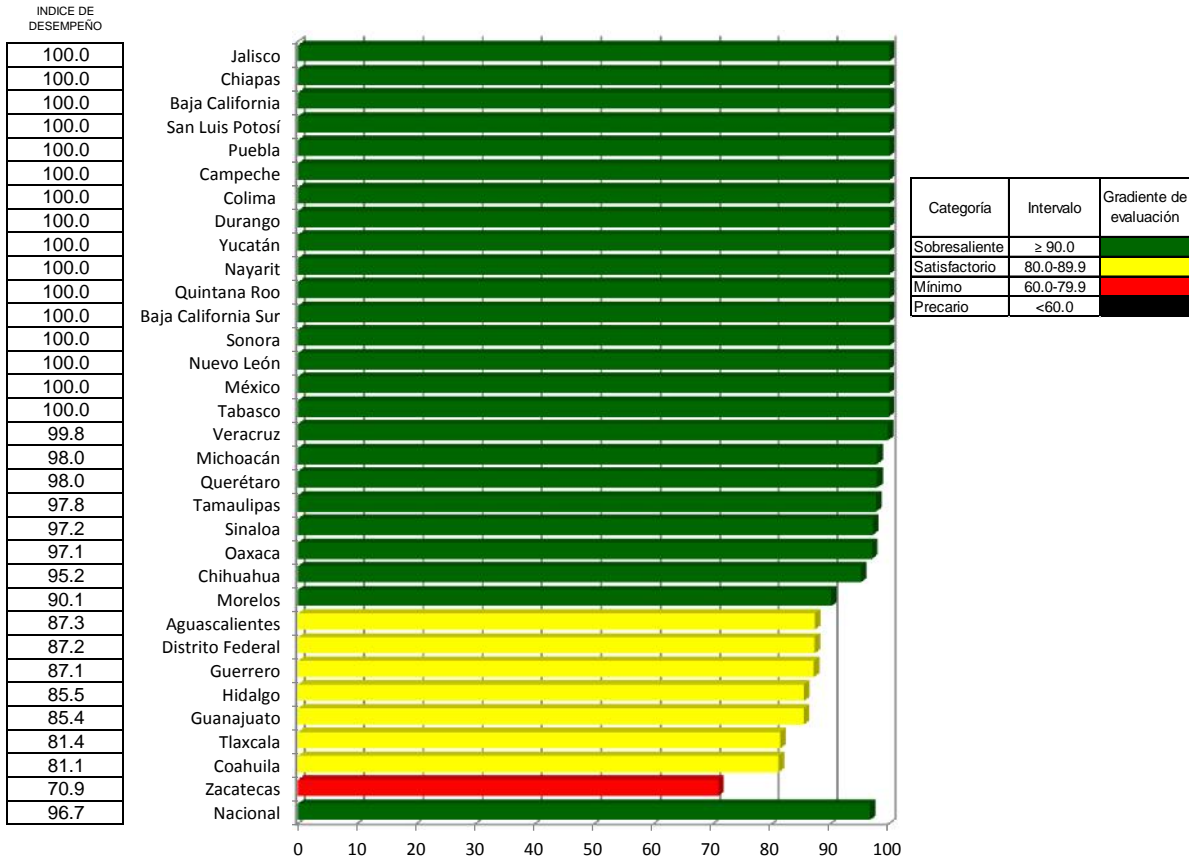

# Curación

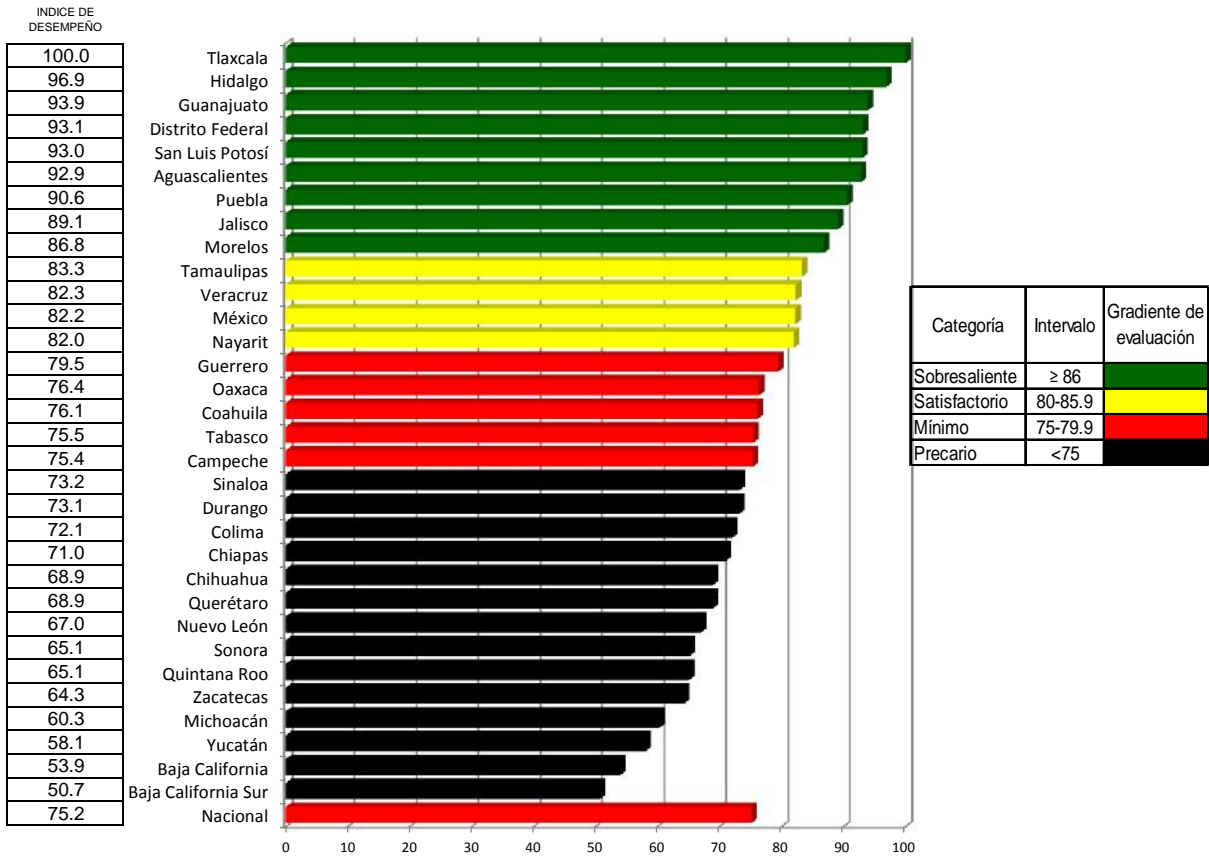

# Calidad de la Muestra

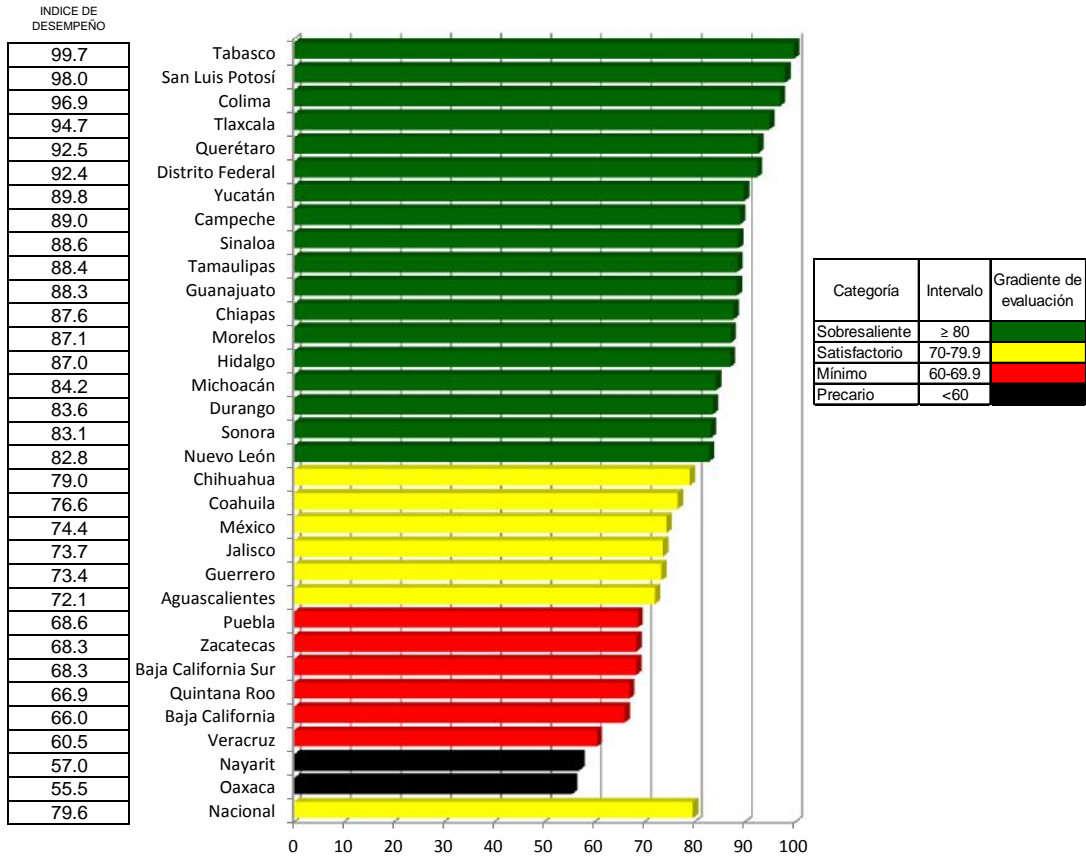

# Detección de VIH en pacientes con TBTF de 15 y más años de edad

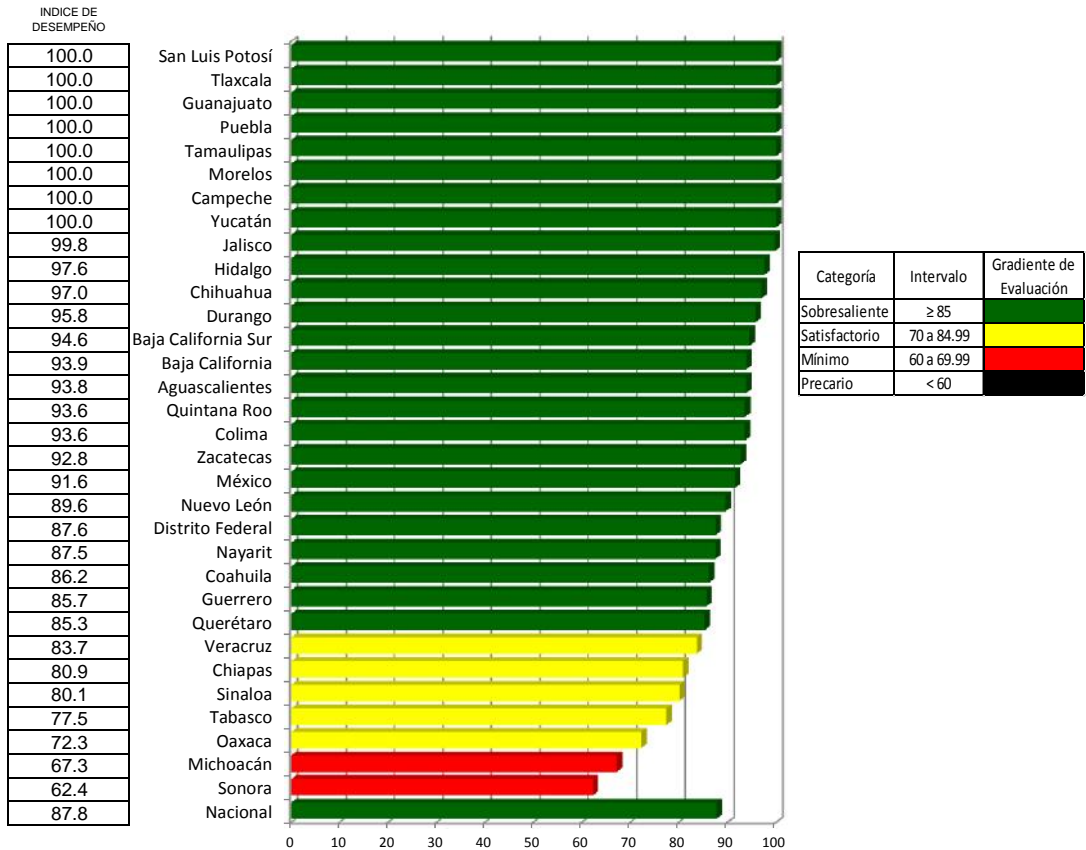

## Detección de Diabetes Mellitus en pacientes con TB todas las formas (TBTF) de 20 y más años de edad

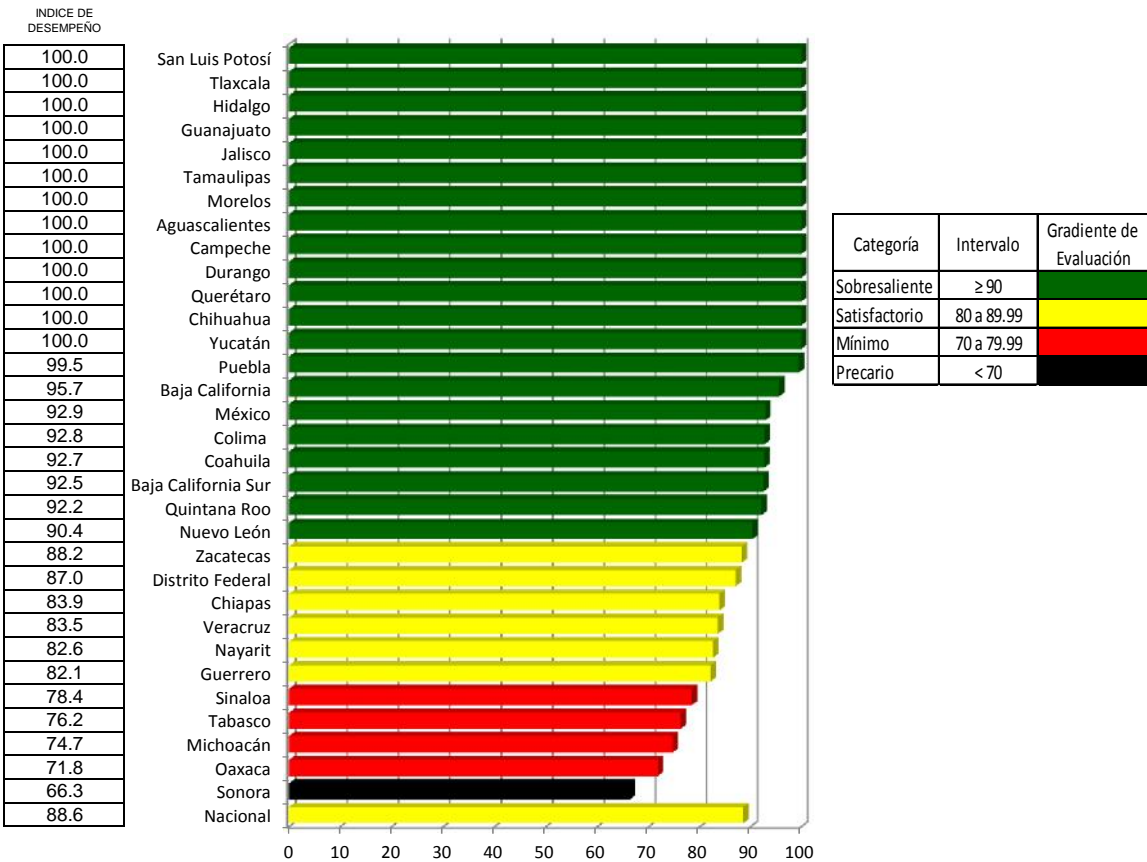

# Tuberculosis

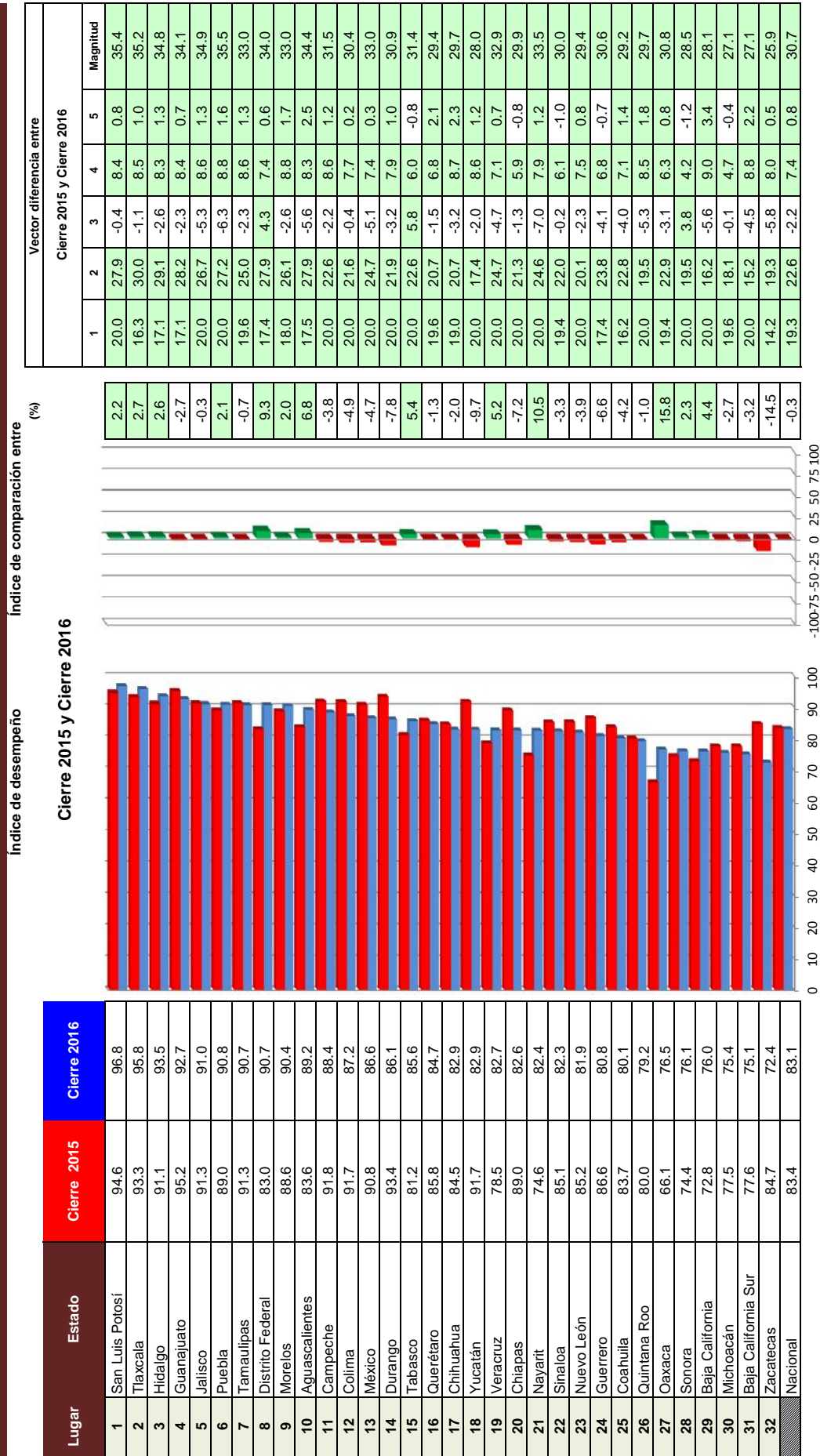

- 1 Cobertura de diagnóstico
- 2 Curación
- 3 Calidad de la Muestra
- 4 Detección de VIH en pacientes con TBTF de 15 y más años de edad
- 5 Detección de Diabetes Mellitus en pacientes con TB todas las formas (TBTF) de 20 y más años de edad



# Cólera

## Caminando a la Excelencia

Cierre 2016

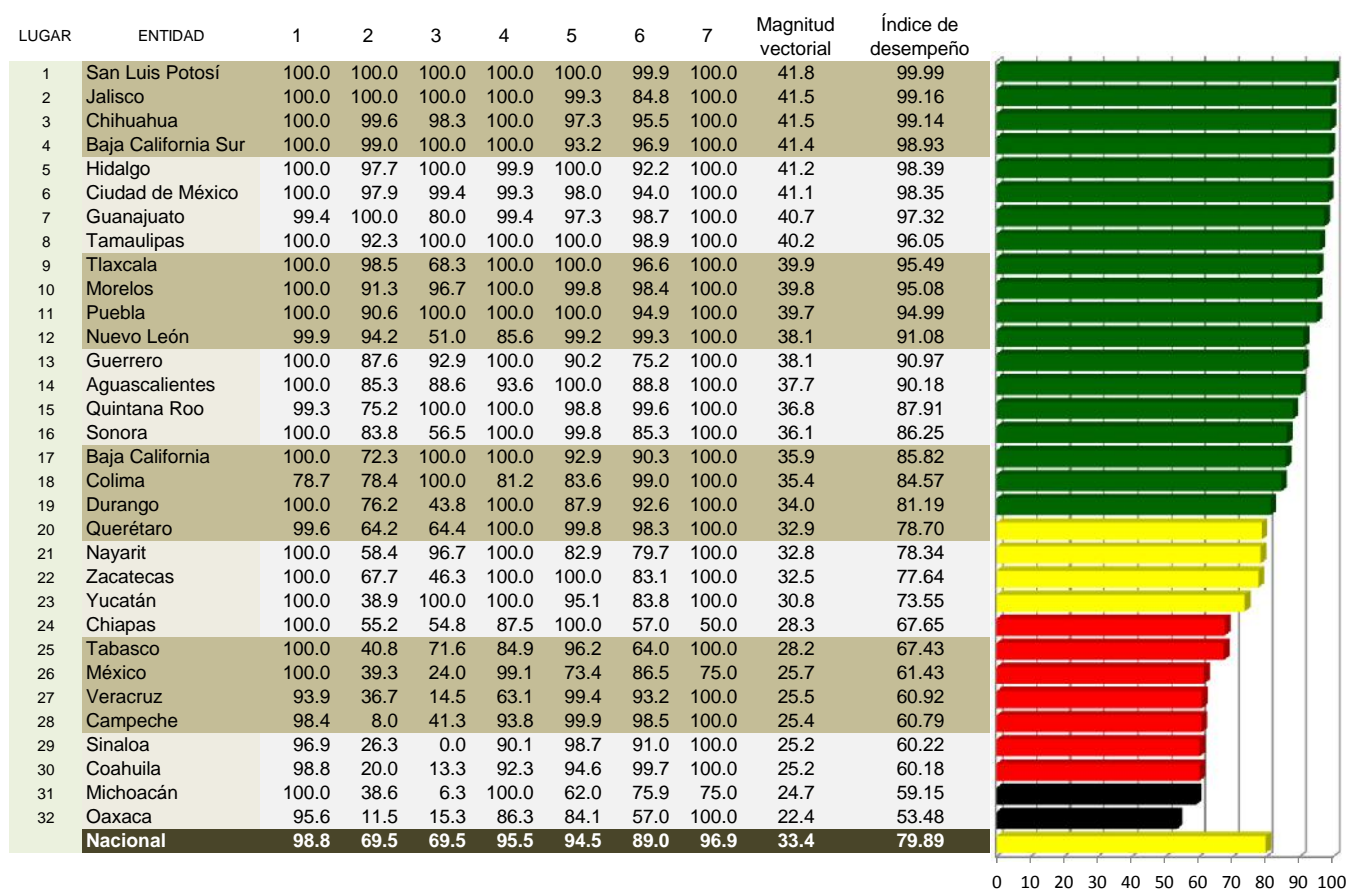

### INDICADORES

- 1 Casos sospechosos de cólera con muestra de hisopo rectal
- 2 Monitoreo de V. cholerae en casos de Enf. Diarreica Aguda
- 3 Cobertura de Monitoreo de V. Cholerae en diarreas por Jurisdicción Sanitaria
- 4 Cobertura de Tratamiento a casos sospechosos de cólera
- 5 Resultados de Laboratorio a Casos sospechosos de cólera
- 6 Cloración del Agua
- 7 Reuniones de Coordinación

Categoría	Intervalo	Gradiente de Evaluación
Sobresaliente	80 a 100	Verde
Satisfactorio	70 a 79	Amarillo
Mínimo	60 a 69	Rojo
Precario	0 a 60	Negro



## Casos sospechosos de cólera con muestra de hisopo rectal

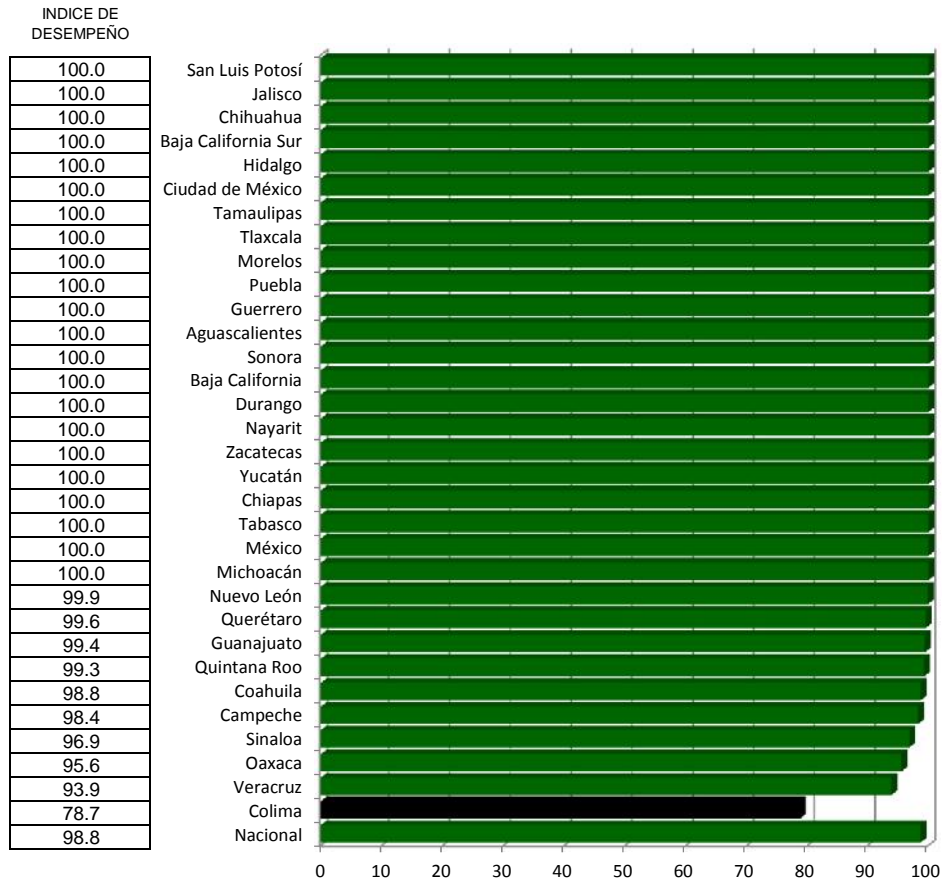

## Monitoreo de V. cholerae en casos de Enf. Diarreica Aguda

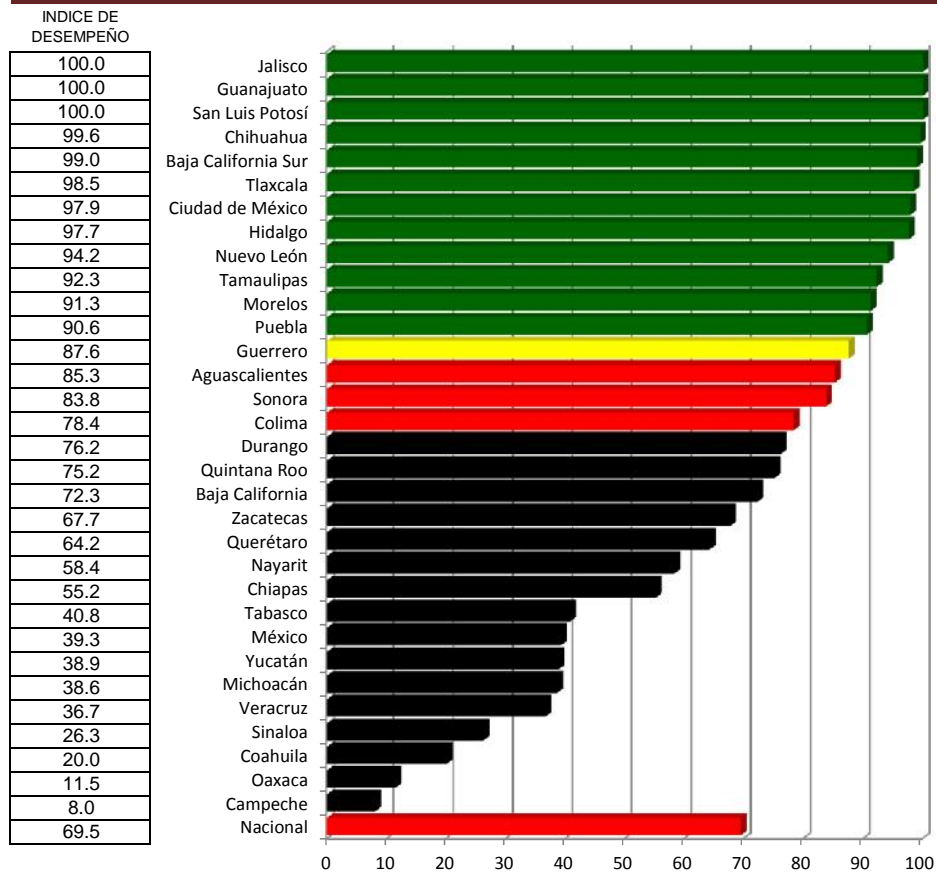

## Cobertura de Monitoreo de V. Cholerae en diarreas por Jurisdicción Sanitaria

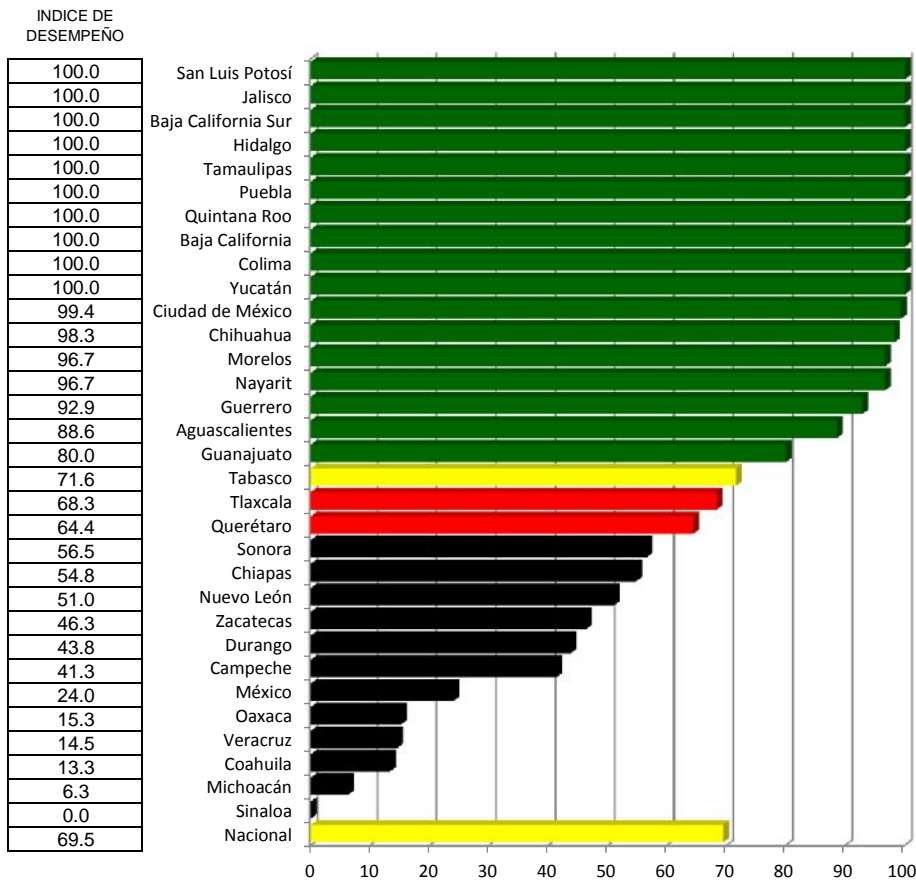

## Cobertura de Tratamiento a casos sospechosos de cólera

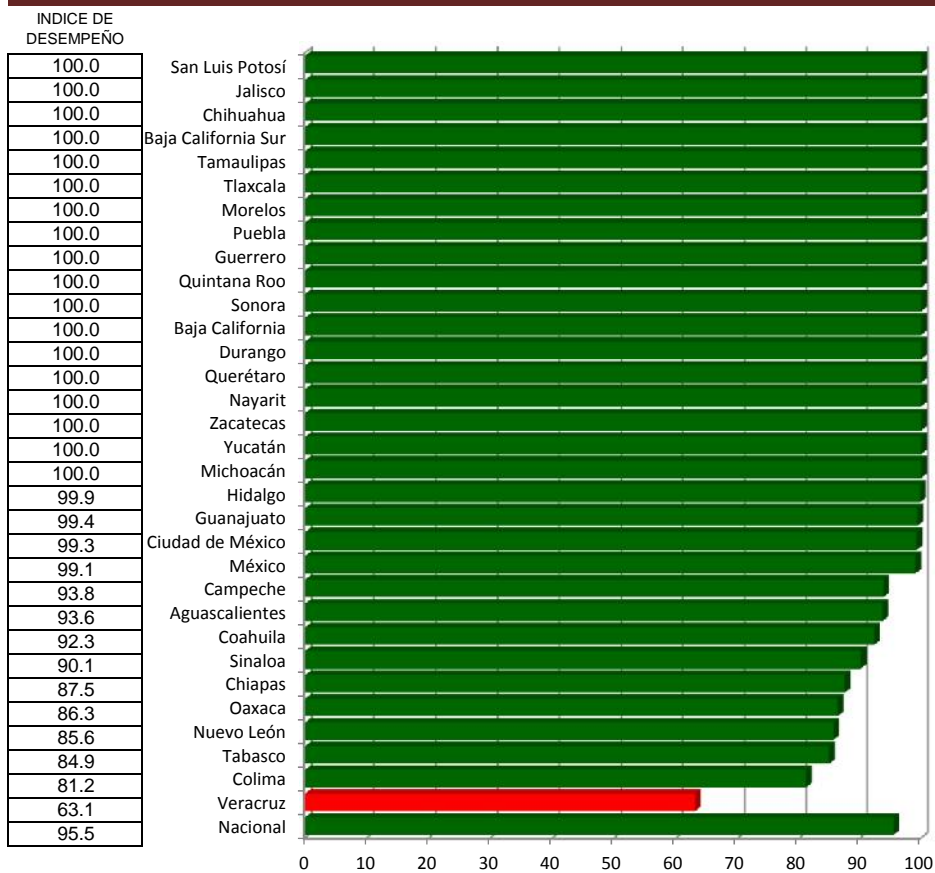

## Resultados de Laboratorio a Casos sospechosos de cólera

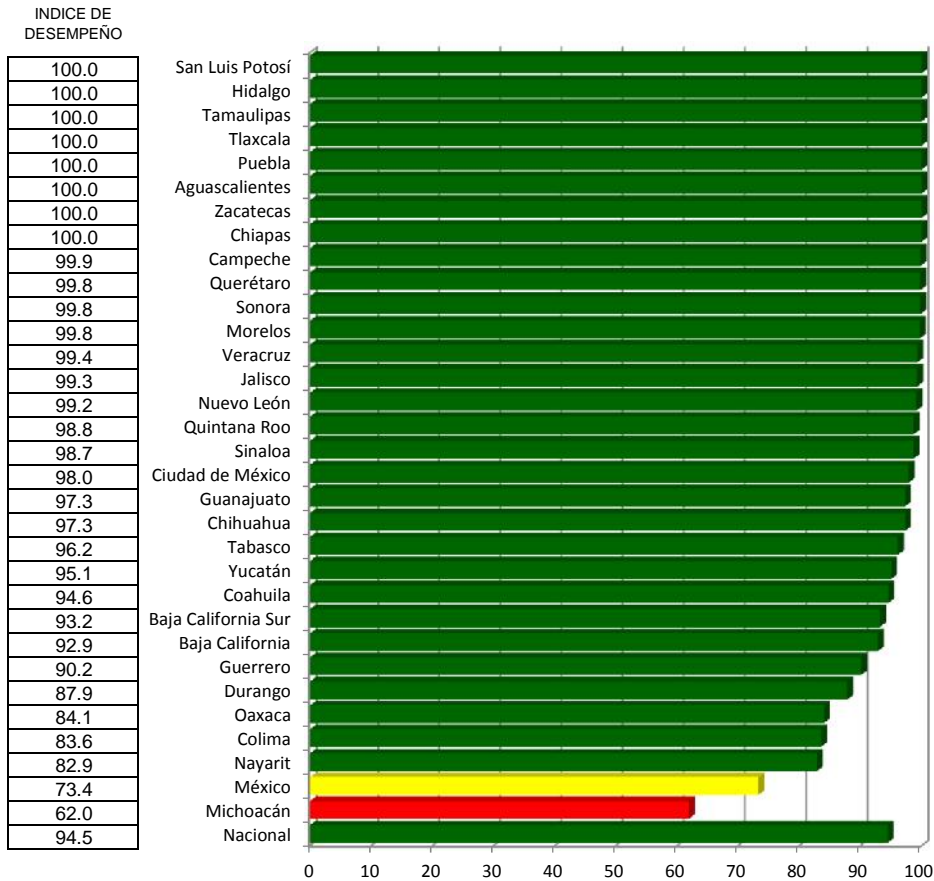

## Cloración del Agua

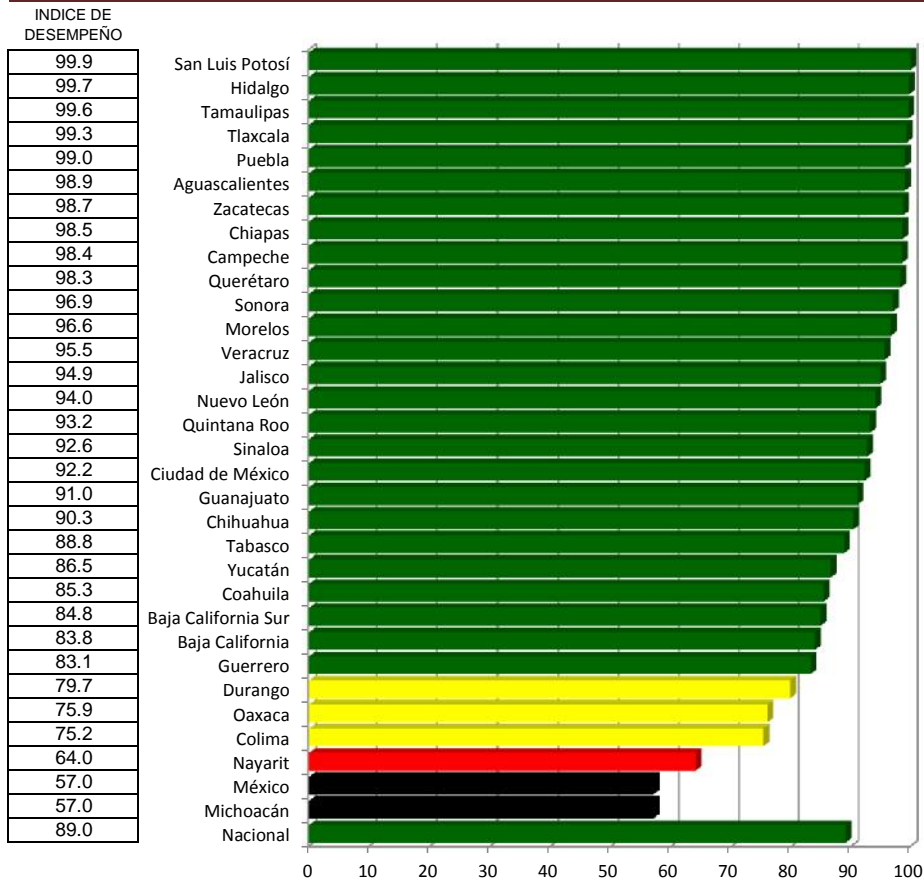

# Reuniones de Coordinación

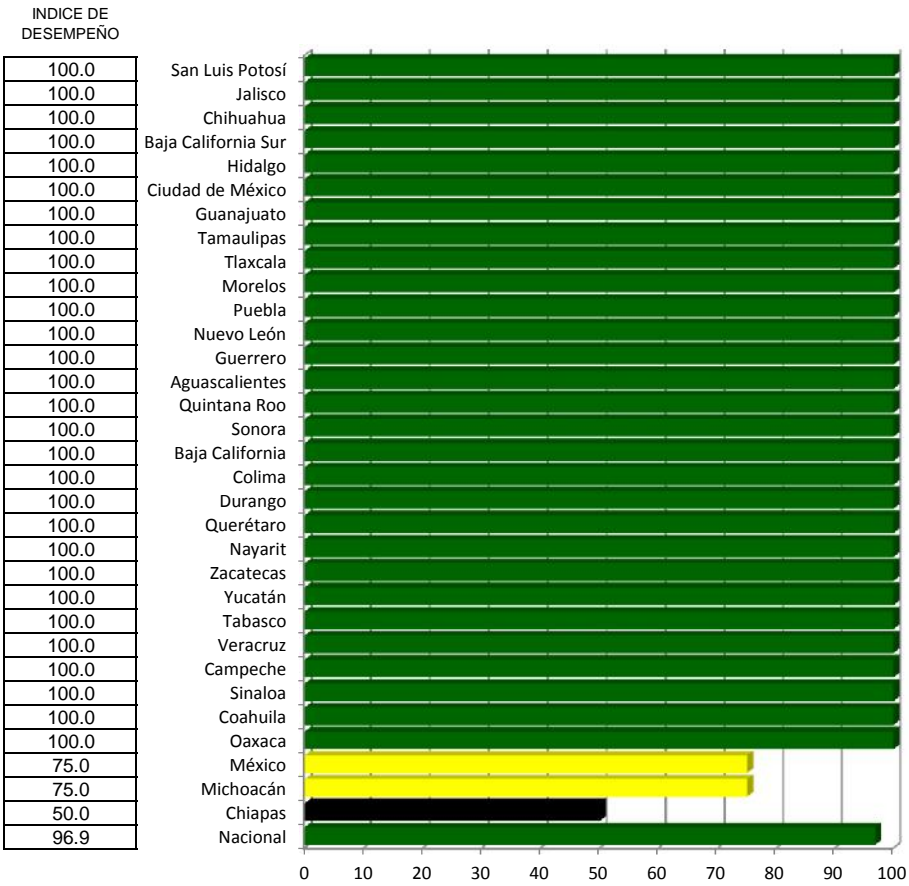

# Cólera

Índice de desempeño vectorial cierre

Índice de comparación entre

Lugar	Estado	Cierre 2015	Cierre 2016
1	San Luis Potosí	100.0	100.0
2	Jalisco	99.0	99.2
3	Chihuahua	93.8	99.1
4	Baja California Sur	95.7	98.9
5	Hidalgo	96.5	98.4
6	Ciudad de México	90.5	98.3
7	Guanejuato	98.0	97.3
8	Tamaulipas	99.2	96.1
9	Tlaxcala	96.6	95.5
10	Morelos	98.8	95.1
11	Puebla	91.8	95.0
12	Nuevo León	69.3	91.1
13	Guerrero	87.6	91.0
14	Aguascalientes	82.6	90.2
15	Quintana Roo	89.0	87.9
16	Sonora	80.3	86.2
17	Baja California	75.8	85.8
18	Colima	95.7	84.6
19	Durango	92.0	81.2
20	Querétaro	73.3	78.7
21	Nayarit	96.1	78.3
22	Zacatecas	84.7	77.6
23	Yucatán	76.9	73.6
24	Chiapas	73.5	67.6
25	Tabasco	58.6	67.4
26	México	66.2	61.4
27	Veracruz	74.3	60.9
28	Campeche	71.6	60.8
29	Sinaloa	64.4	60.2
30	Coahuila	55.2	60.2
31	Michoacán	56.7	59.2
32	Oaxaca	60.6	53.5
	Nacional	80.2	79.9

Cierre 2015 y Cierre 2016

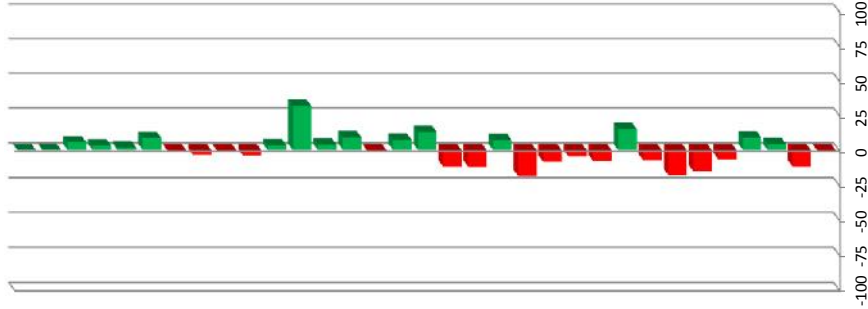

(%)

	Vector diferencia entre Cierre 2015 y Cierre 2016							Magnitud
	1	2	3	4	5	6	7	
0.0	0.0	0.0	0.0	0.0	0.0	0.0	5.8	
0.2	0.0	0.0	0.0	0.0	0.1	-1.5	5.9	
5.7	0.0	2.0	0.5	0.0	0.0	-0.4	6.1	
3.3	0.0	1.9	0.0	0.0	0.0	-0.3	6.0	
1.9	0.1	1.0	0.0	0.7	2.2	-0.8	6.5	
8.7	0.2	4.7	-0.1	0.1	0.4	-0.6	7.8	
-0.7	-0.1	0.0	-0.6	-0.1	-0.2	-0.1	5.9	
-3.2	0.0	-1.9	0.0	0.0	0.0	-0.1	5.8	
-1.2	0.0	1.5	-4.8	0.0	0.0	-0.3	7.8	
-3.7	0.0	-2.2	-0.5	0.0	0.0	-0.2	5.9	
3.5	0.0	1.9	0.0	0.0	0.0	-0.5	6.2	
31.5	0.0	15.8	-1.3	-1.4	-4.3	-0.1	7.1	
3.9	0.0	0.2	4.8	0.0	0.0	-2.5	6.3	
9.2	0.0	7.0	-1.7	-0.6	0.0	-1.1	6.5	
-1.3	-0.1	-2.1	2.5	0.0	0.0	0.0	6.3	
7.4	0.0	3.2	1.7	0.0	0.0	-1.5	6.6	
13.2	0.0	7.7	0.0	0.0	0.0	-1.0	6.8	
-11.6	-3.2	-6.5	2.9	1.0	3.1	-0.1	6.0	
-11.7	0.0	-2.6	-8.4	0.0	0.0	-0.7	6.2	
7.3	-0.1	5.5	-1.6	0.0	0.0	-0.2	6.9	
-18.5	0.0	-12.5	3.3	0.0	0.0	-2.0	6.0	
-8.3	0.0	-3.6	-2.3	0.0	0.0	-1.7	6.5	
-4.4	0.0	-4.1	0.0	0.4	1.3	-1.6	6.8	
-7.9	0.1	-2.8	1.1	-1.2	-3.7	-4.3	1.9	
15.1	0.0	10.9	3.7	-1.5	-4.5	-3.6	7.5	
-7.3	0.3	-1.0	-0.9	0.3		-1.4	4.7	
-18.0	-0.9	-9.6	-1.5	0.3	0.8	-0.7	6.9	
-15.1	-0.2	-4.8	-8.8	-0.6	-1.9	-0.1	7.0	
-6.5	4.0	-4.4	-11.3	0.6	1.7	-0.9	7.3	
9.0	0.0	2.9	1.5	2.4	7.3	0.0	7.7	
4.4	0.0	4.0	-3.3	0.0	0.0	-2.4	5.1	
-11.7	-0.3	0.9	-10.2	-0.9	-2.6	-4.3	7.5	
-0.4	0.0	0.4	-1.1	0.0	1.3	-1.1	6.3	

INDICADORES

- 1 Casos sospechosos de cólera con muestra de hisopo rectal
- 2 Monitoreo de V. cholerae en casos de Enf. Diarreica Aguda
- 3 Cobertura de Monitoreo de V. Cholerae en diarreas por Jurisdicción Sanitaria
- 4 Cobertura de Tratamiento a casos sospechosos de cólera
- 5 Resultados de Laboratorio a Casos sospechosos de cólera
- 6 Cloración del Agua
- 7 Reuniones de Coordinación

# Planificación Familiar

Caminando a la Excelencia

Cierre 2017

LUGAR	ENTIDAD	*	1	2	3	4	5	6	7	8	MAGNITUD VECTORIAL	INDICE DE DESEMPEÑO
1	Guanajuato	2.2	100.0	96.0	100.0	100.0	100.0	100.0	100.0	100.0	40.6	99.94
2	Baja California	2.0	100.0	81.1	100.0	100.0	100.0	100.0	59.5	100.0	40.3	99.25
3	Nuevo León	2.1	99.5	97.1	100.0	100.0	93.8	100.0	97.1	100.0	40.2	98.96
4	México	2.1	100.0	88.6	100.0	96.7	100.0	100.0	21.5	100.0	40.1	98.66
5	Tamaulipas	2.1	95.5	78.4	100.0	100.0	100.0	100.0	100.0	100.0	40.1	98.62
6	Jalisco	2.2	99.6	78.1	100.0	94.7	100.0	100.0	27.6	100.0	39.9	98.18
7	Aguascalientes	2.4	92.3	73.3	100.0	97.9	100.0	100.0	85.4	100.0	39.5	97.32
8	Michoacán	2.3	99.9	66.4	100.0	100.0	87.1	100.0	3.8	100.0	39.4	97.12
9	Morelos	2.2	92.9	65.4	100.0	100.0	100.0	100.0	3.9	100.0	39.4	97.10
10	Colima	2.2	97.1	71.7	100.0	100.0	85.8	0.0	91.1	100.0	39.1	96.19
11	Guerrero	2.4	100.0	85.7	100.0	100.0	73.4	100.0	46.5	100.0	39.0	95.98
12	Tabasco	2.2	84.6	71.2	100.0	95.3	100.0	100.0	91.8	100.0	38.7	95.33
13	Baja California Sur	1.9	100.0	73.4	94.1	83.7	100.0	100.0	63.6	100.0	38.5	94.84
14	San Luis Potosí	2.3	98.0	87.0	100.0	64.0	96.6	100.0	74.9	100.0	38.3	94.36
15	Querétaro	2.1	100.0	70.3	92.3	85.2	100.0	100.0	65.8	100.0	38.3	94.34
16	Veracruz	2.1	80.8	64.0	100.0	100.0	100.0	100.0	23.0	87.5	38.1	93.72
17	Tlaxcala	2.2	97.3	73.3	100.0	100.0	45.4	100.0	99.4	100.0	37.9	93.36
18	Sonora	2.2	100.0	70.6	99.6	88.4	55.2	100.0	44.5	100.0	37.5	92.32
19	Hidalgo	2.3	85.7	76.7	100.0	100.0	68.9	100.0	79.4	100.0	37.5	92.32
20	Puebla	2.3	96.3	78.3	97.3	87.3	71.4	100.0	14.3	100.0	37.3	91.76
21	Sinaloa	2.2	99.1	55.8	98.9	92.1	47.4	100.0	0.0	100.0	37.1	91.38
22	Ciudad de México	1.8	100.0	83.9	93.2	81.0	79.7	100.0	2.2	100.0	37.1	91.35
23	Yucatán	2.2	91.9	59.7	100.0	91.3	62.3	100.0	82.0	87.5	36.9	90.95
24	Durango	2.2	100.0	75.7	92.9	79.9	63.2	100.0	13.8	100.0	36.2	89.20
25	Quintana Roo	2.0	94.1	68.7	89.7	78.5	88.0	100.0	72.6	87.5	36.0	88.61
26	Nayarit	2.2	99.8	79.9	86.1	77.6	80.7	100.0	51.3	100.0	35.9	88.48
27	Campeche	2.1	100.0	71.7	81.7	71.1	86.9	100.0	93.4	100.0	35.5	87.41
28	Zacatecas	2.3	98.0	71.1	76.2	65.0	90.5	100.0	20.3	100.0	34.1	84.04
29	Chiapas	2.4	88.8	60.8	76.5	66.5	81.9	100.0	33.7	100.0	32.7	80.49
30	Chihuahua	2.3	97.0	66.9	76.0	64.0	65.2	100.0	44.9	100.0	32.7	80.40
31	Coahuila	2.2	80.9	43.3	78.4	67.9	71.0	100.0	41.5	50.0	30.4	74.77
32	Oaxaca	2.4	87.0	67.7	60.7	46.0	25.5	0.0	0.0	75.0	25.8	63.40
	<b>NACIONAL</b>	<b>2.2</b>	<b>97.2</b>	<b>82.2</b>	<b>100.0</b>	<b>97.6</b>	<b>95.9</b>	<b>96.0</b>	<b>41.5</b>	<b>96.4</b>	<b>39.5</b>	<b>97.29</b>

0 10 20 30 40 50 60 70 80 90 100

## INDICADORES

\* HIJOS POR MUJER (Informativo)

- 1 Cobertura
- 2 Calidad
- 3 Oportunidad
- 4 Oportunidad en adolescentes
- 5 Corresponsabilidad
- 6 Abasto
- 7 Control
- 8 Seguimiento AFFASPE

Categoría	Intervalo	Gradiente de Evaluación
Sobresaliente	90-100	
Satisfactorio	80-89.99	
Mínimo	70-79.99	
Precario	0-69.99	

## Cobertura

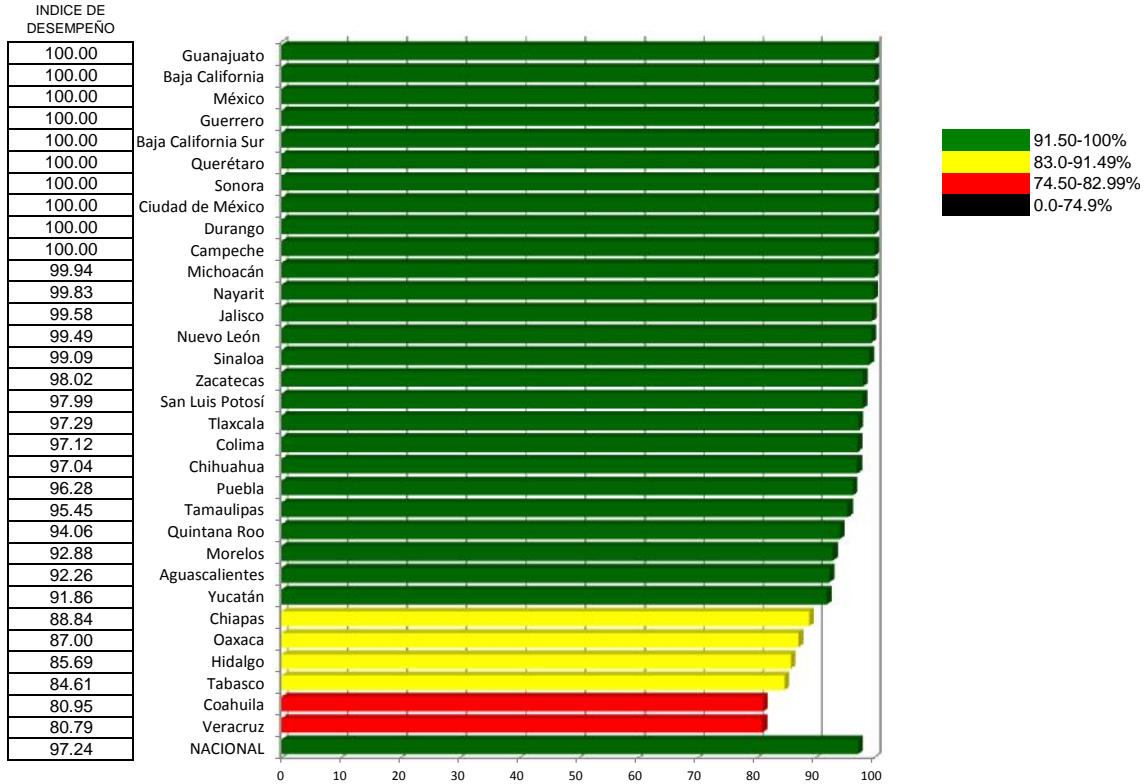

## Calidad

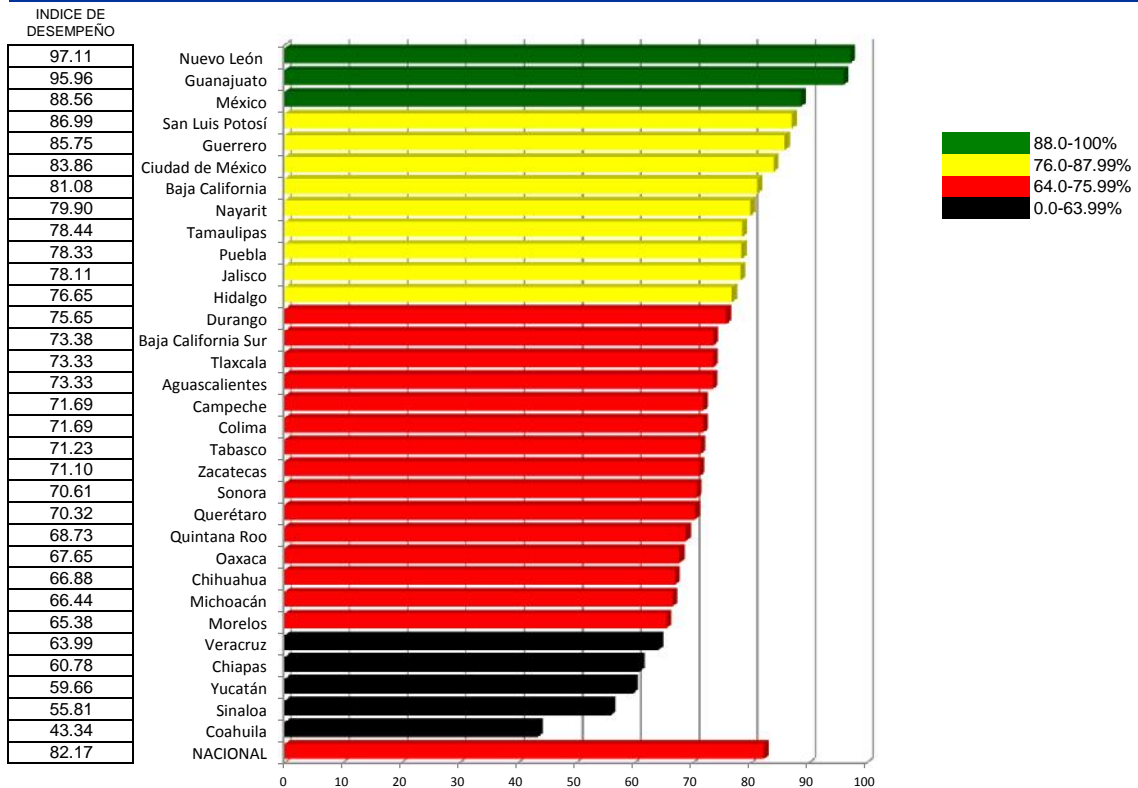



## Oportunidad

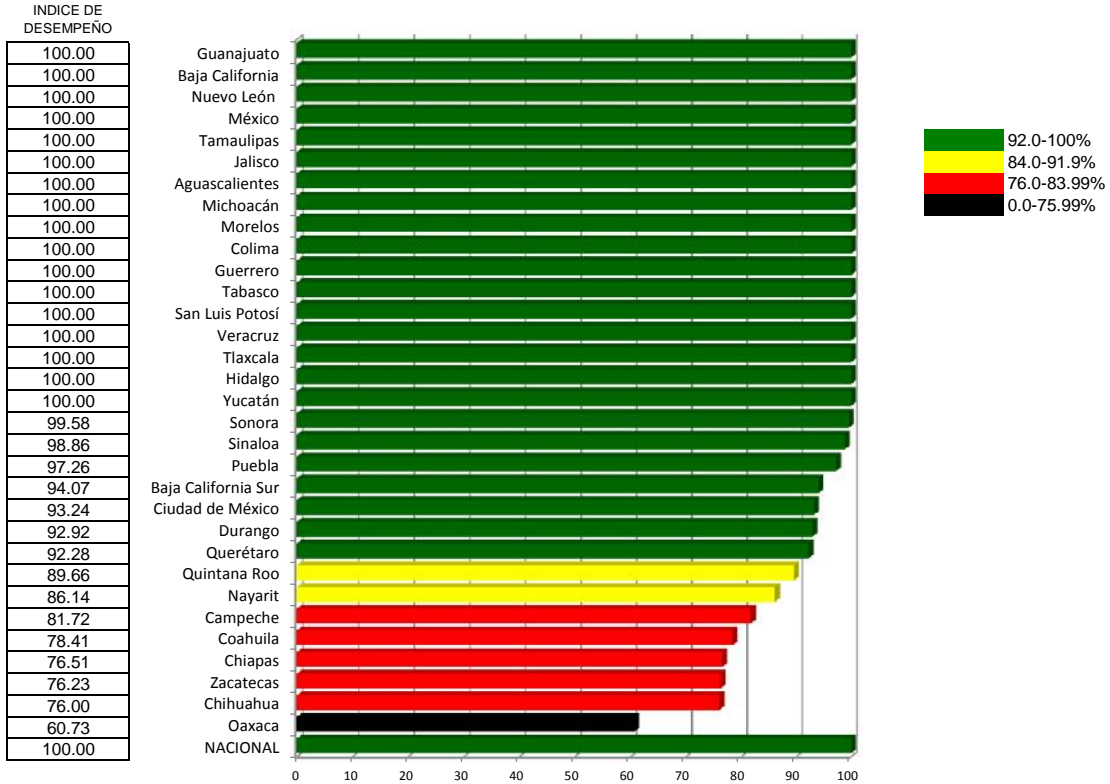

## Oportunidad en adolescentes

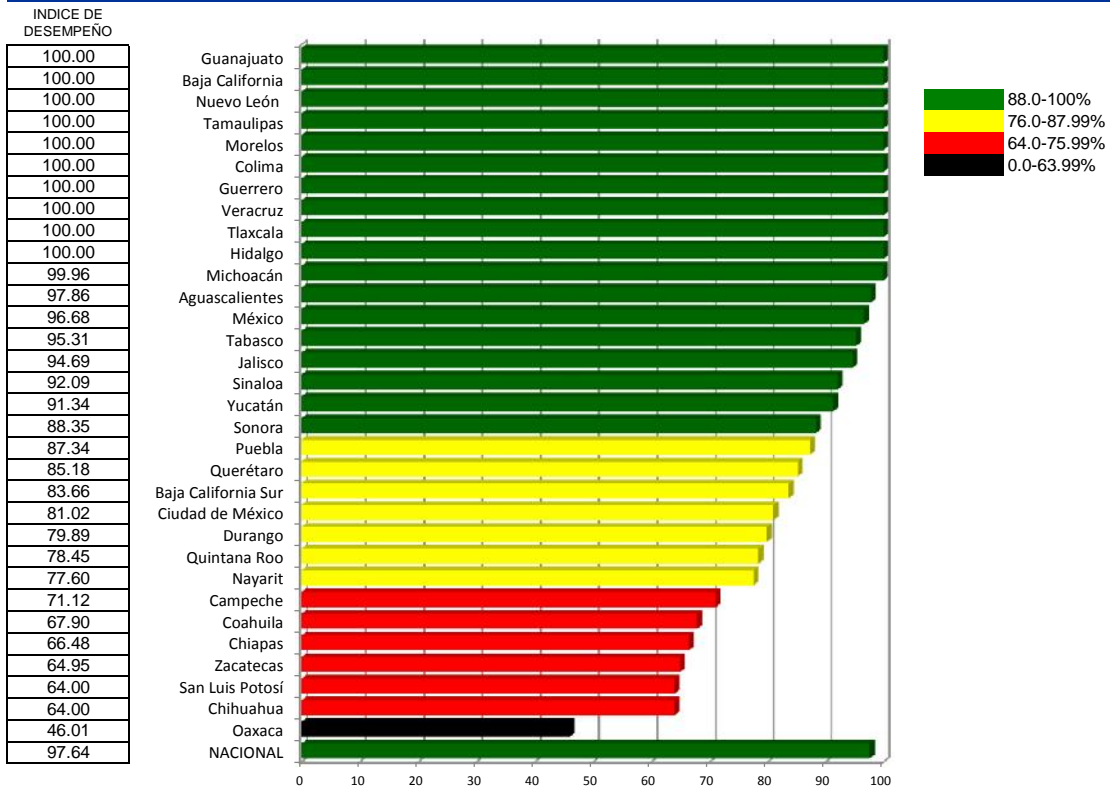



## Corresponsabilidad

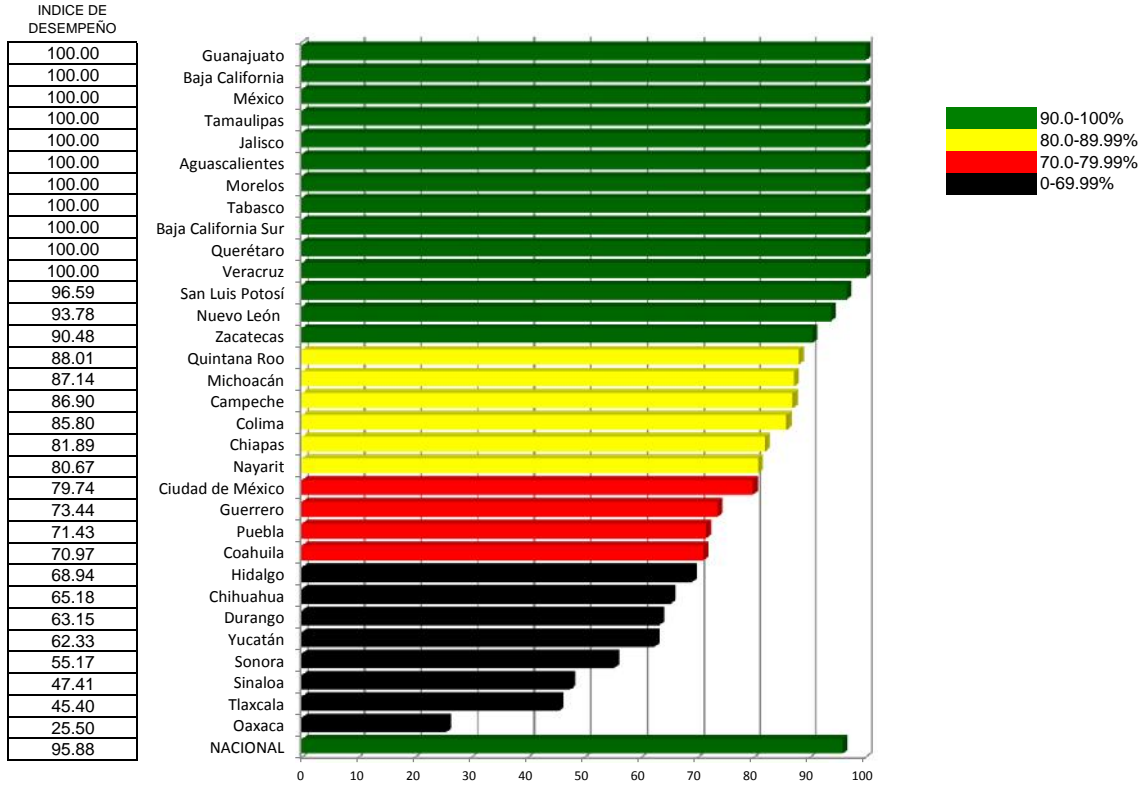

## Abasto

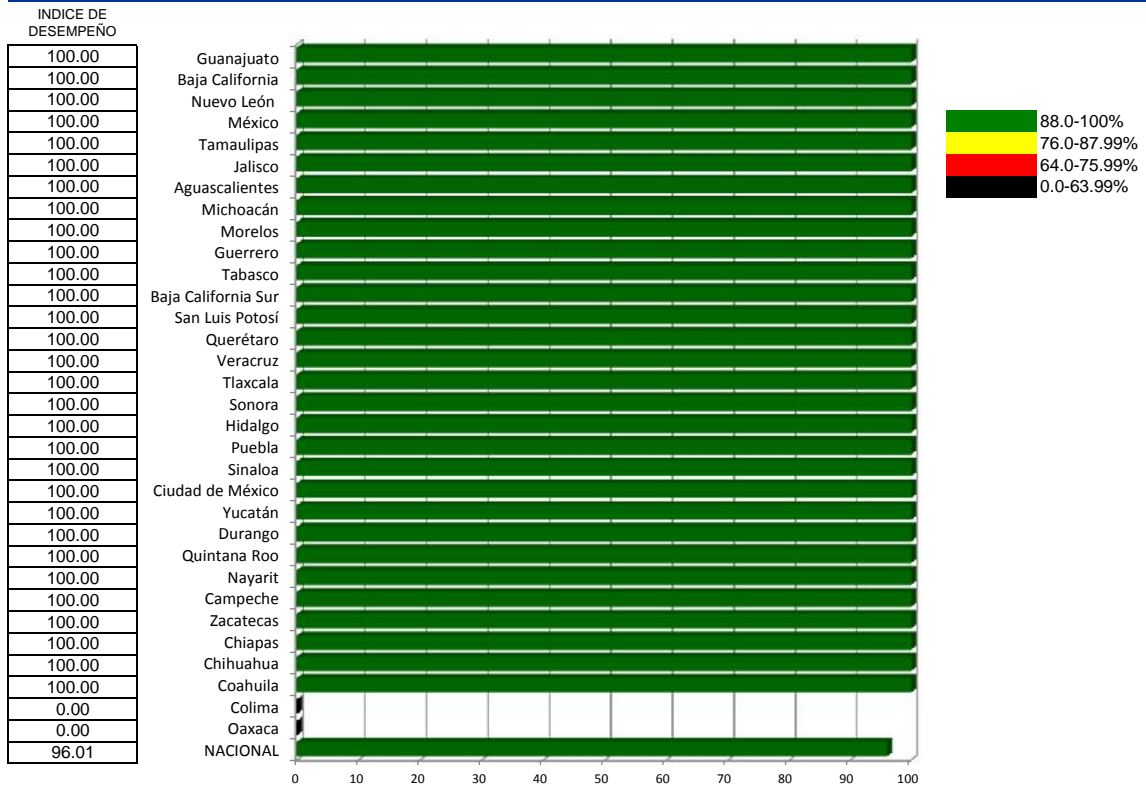

## Control

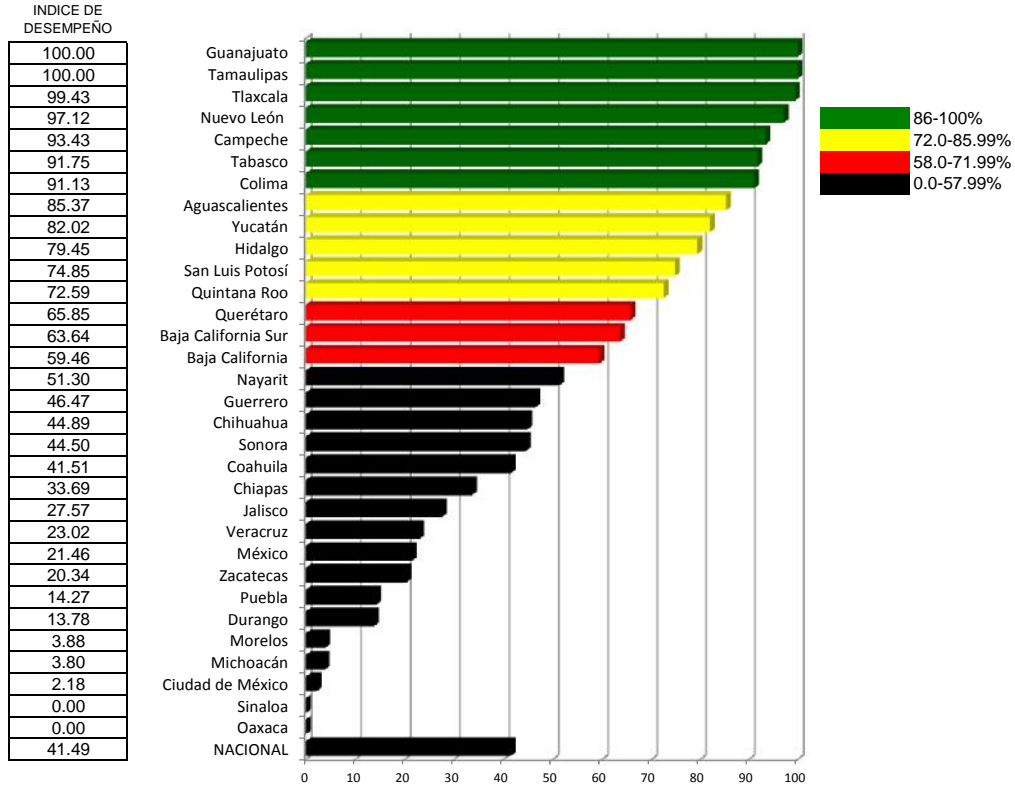

## Seguimiento AFFASPE

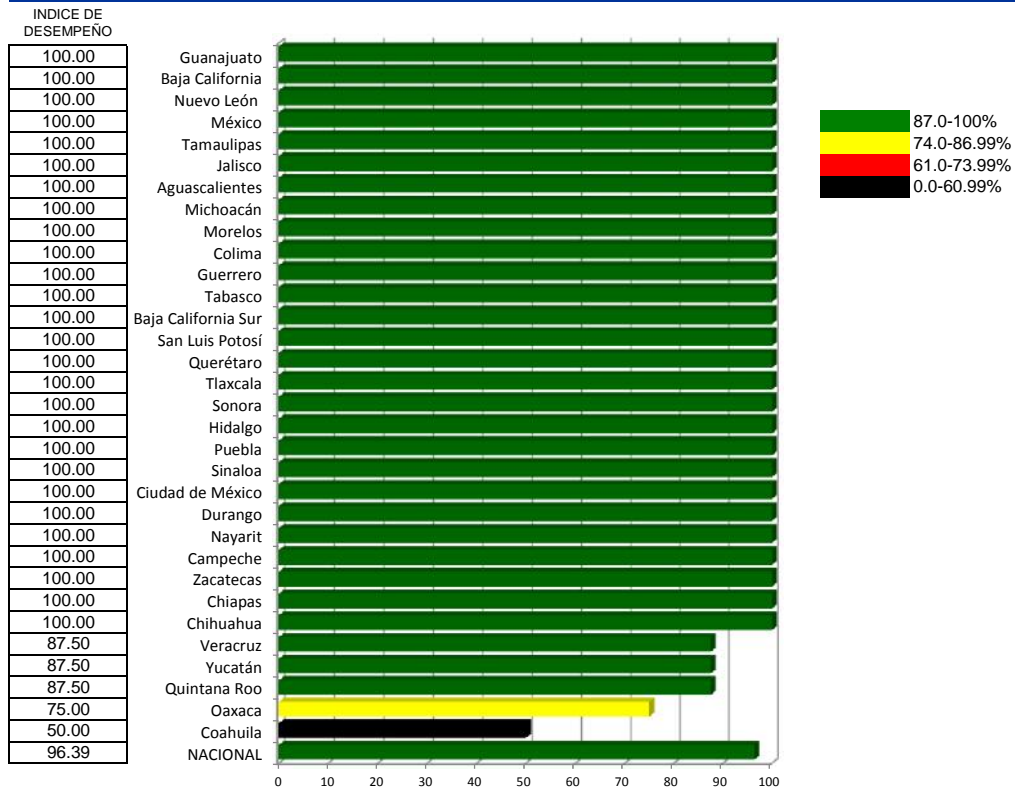

# Planificación Familiar

Índice de desempeño vectorial entre

Índice de comparación vectorial entre

Vector diferencia entre

Lugar	Estado	Cierre 2016	Cierre 2017
1	Guanajuato	99.9	99.94
2	Baja California	95.2	99.25
3	Nuevo León	94.8	98.96
4	México	96.9	98.66
5	Tamaulipas	85.0	98.62
6	Jalisco	91.0	98.18
7	Aguascalientes	89.1	97.32
8	Michoacán	91.1	97.12
9	Morelos	96.0	97.10
10	Colima	94.6	96.19
11	Guerrero	94.9	95.98
12	Tabasco	86.0	95.33
13	Baja California Sur	90.5	94.84
14	San Luis Potosí	92.7	94.36
15	Querétaro	83.8	94.34
16	Veracruz	82.1	93.72
17	Tlaxcala	80.1	93.36
18	Sonora	81.5	92.32
19	Hidalgo	90.7	92.32
20	Puebla	84.3	91.76
21	Sinaloa	69.8	91.38
22	Ciudad de México	80.2	91.35
23	Yucatán	67.6	90.95
24	Durango	78.5	89.20
25	Quintana Roo	72.8	88.61
26	Nayarit	75.7	88.48
27	Campeche	72.5	87.41
28	Zacatecas	76.0	84.04
29	Chiapas	66.7	80.49
30	Chihuahua	87.6	80.40
31	Coahuila	79.8	74.77
32	Oaxaca	61.7	63.40
	NACIONAL	89.8	97.29

Cierre 2016 y Cierre 2017

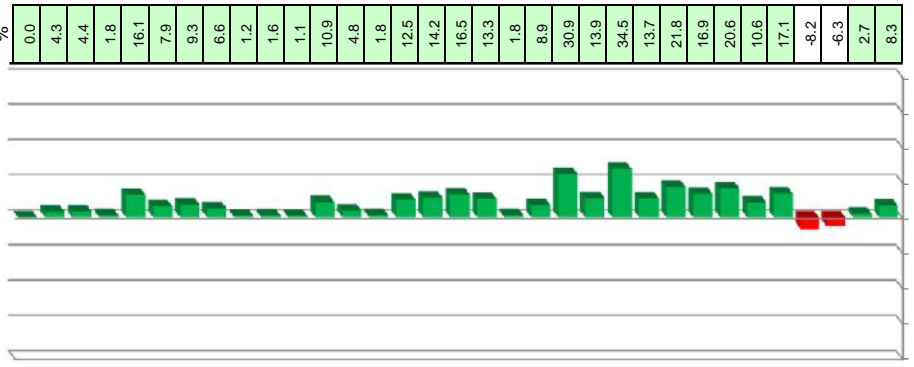
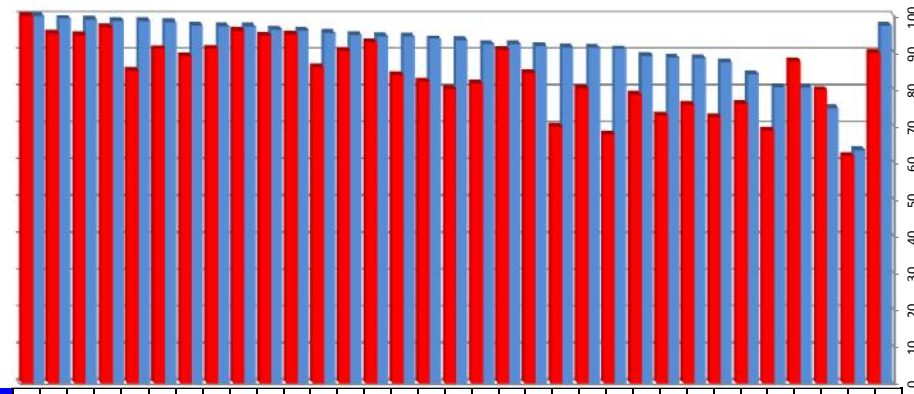

1	2	3	4	5	6	7	8	Magnitud
0.0	-332.2	0.0	0.0	0.0	0.0	0.2	5.9	332.2
0.0	-68.6	0.8	1.5	2.0	0.0	-1.0	6.1	68.9
1.7	341.6	0.0	0.0	2.1	0.0	1.4	6.1	341.6
0.5	513.8	0.0	1.0	0.0	0.3	0.5	6.1	513.9
-0.9	-1481.7	6.0	5.4	0.0	0.0	0.5	6.5	1481.7
0.3	105.8	1.4	1.9	3.6	0.0	0.2	6.3	106.1
-1.5	-192.3	0.0	14.7	2.4	3.8	0.7	6.4	193.0
1.0	669.0	2.5	3.0	-1.9	0.0	0.0	6.3	669.1
0.6	-413.7	0.0	0.6	0.0	0.0	0.0	6.1	413.7
-0.6	-790.5	0.0	0.0	1.8	0.0	0.3	6.2	790.6
0.6	163.6	0.0	0.0	0.1	0.0	1.9	6.1	163.8
-1.1	-1048.7	3.0	2.7	3.5	0.0	2.7	6.5	1048.7
0.8	-454.1	-1.3	12.5	0.0	0.0	2.2	6.3	454.3
1.1	416.6	0.0	0.0	0.3	0.0	0.1	6.2	416.7
1.4	233.5	3.7	2.3	1.4	0.0	0.4	6.6	233.6
9.8	3377.4	0.0	0.0	5.3	0.0	0.8	5.4	3377.4
-0.5	-827.8	6.0	15.0	-5.7	0.0	4.7	6.7	828.0
0.0	1135.0	4.9	3.0	0.8	0.0	0.7	6.7	1135.0
-0.5	806.9	0.0	0.8	-0.7	5.0	1.2	6.3	806.9
-0.4	-707.6	3.3	1.8	0.1	0.0	0.6	6.6	707.7
3.3	887.4	8.2	5.4	-1.6	2.1	0.0	7.2	887.5
0.8	1056.7	4.8	3.3	-0.5	4.4	0.1	6.7	1056.8
1.7	-1035.8	10.8	8.4	-1.0	0.0	2.1	6.0	1036.0
0.0	14.9	7.2	4.3	-4.0	0.0	-0.2	6.8	18.8
2.8	-1187.6	5.8	3.4	0.6	0.0	1.0	5.8	1187.7
0.6	-436.8	5.7	3.5	1.8	0.0	0.0	6.9	436.9
1.7	429.6	7.3	4.6	-2.0	0.0	0.7	7.1	429.8
1.8	22.7	4.3	2.4	-1.4	0.0	-0.1	6.9	24.3
-2.2	-963.7	6.4	3.3	4.5	0.0	0.5	7.2	963.8
1.4	555.1	-6.0	0.0	0.2	0.4	0.9	6.4	555.2
-3.8	-887.5	1.2	0.7	1.3	0.0	-0.1	1.8	887.5
-1.3	-1033.8	4.5	2.9	-2.5	-5.0	0.0	5.0	1033.8
1.0	1432.0	1.4	1.8	2.1	0.5	0.7	6.0	1432.1

## INDICADORES

\* HIJOS POR MUJER (Informativo)

- 1 Cobertura
- 2 Calidad
- 3 Oportunidad
- 4 Oportunidad en adolescentes
- 5 Corresponsabilidad
- 6 Abasto
- 7 Control
- 8 Seguimiento AFFASPE

# Salud Materna y Perinatal

**Caminando a la Excelencia**

**Cierre 2016**

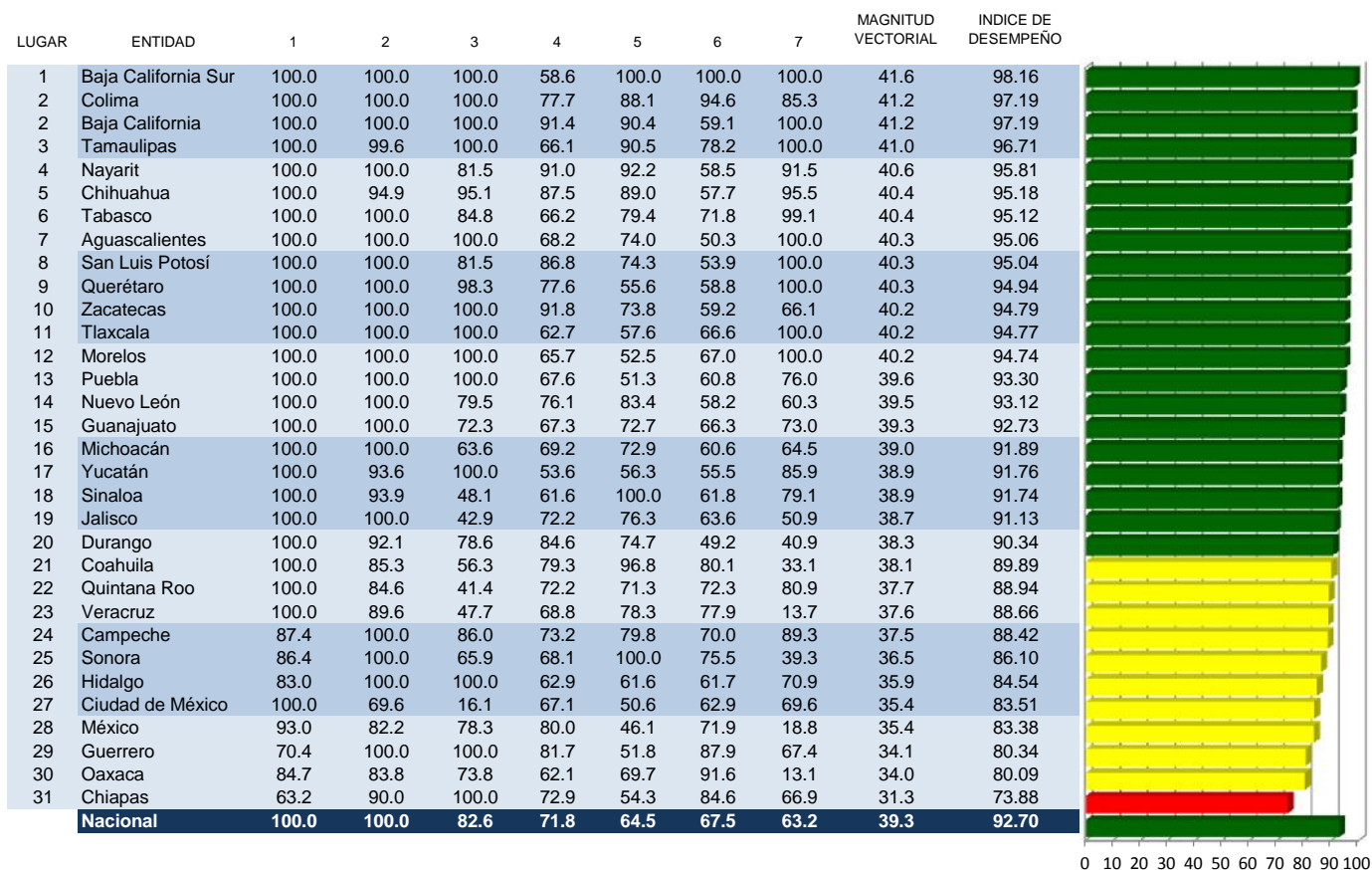

**INDICADORES**

- 1 Muerte Materna
- 2 Oportunidad Prenatal
- 3 Control del Puerperio
- 4 Porcentaje de Cesáreas
- 5 Recién Nacido con bajo peso
- 6 Recién Nacido Prematuro
- 7 Porcentaje de Embarazadas con pruebas de VIH

Categoría	Intervalo	Gradiente de Evaluación
Sobresaliente	≥90	
Satisfactorio	75 a 89.99	
Mínimo	64 a 74.9	
Precario	<63.9	

## Muerte Materna

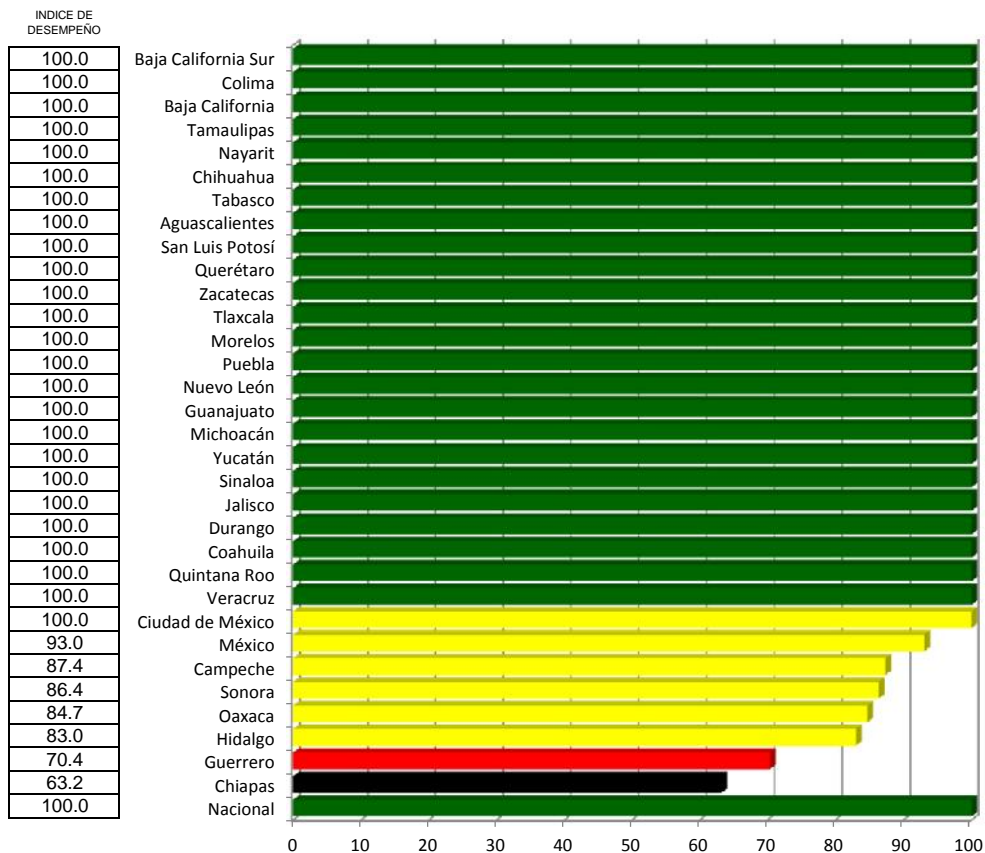

## Oportunidad Prenatal

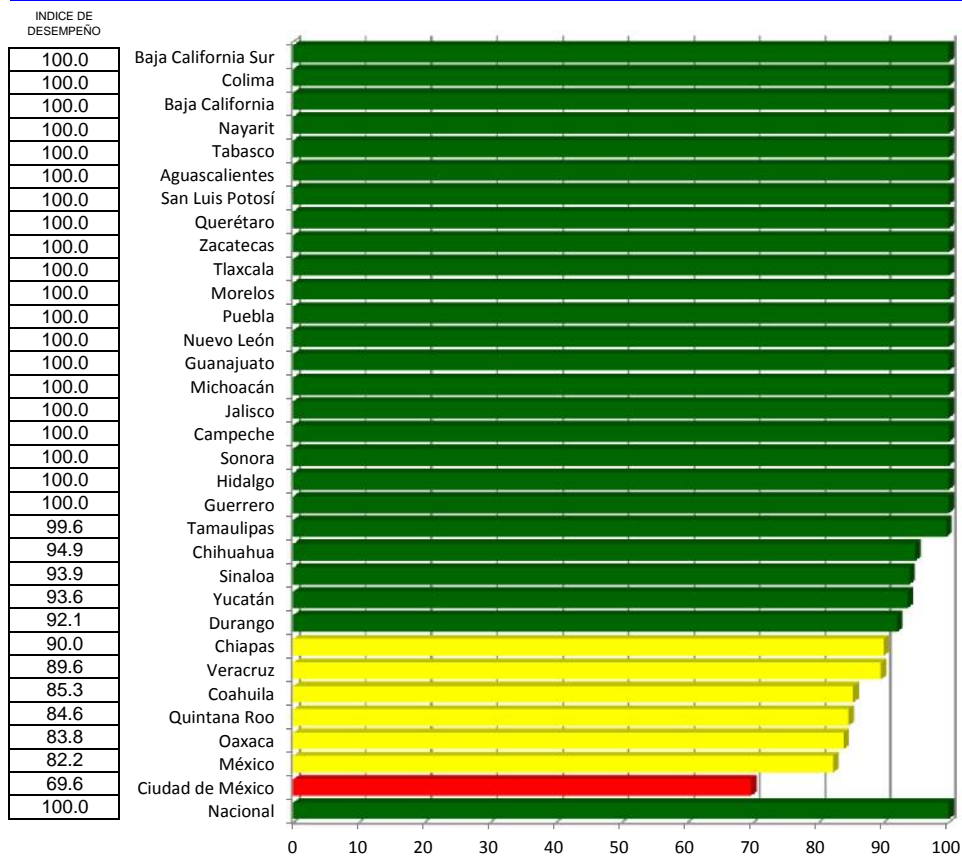

## Control del Puerperio

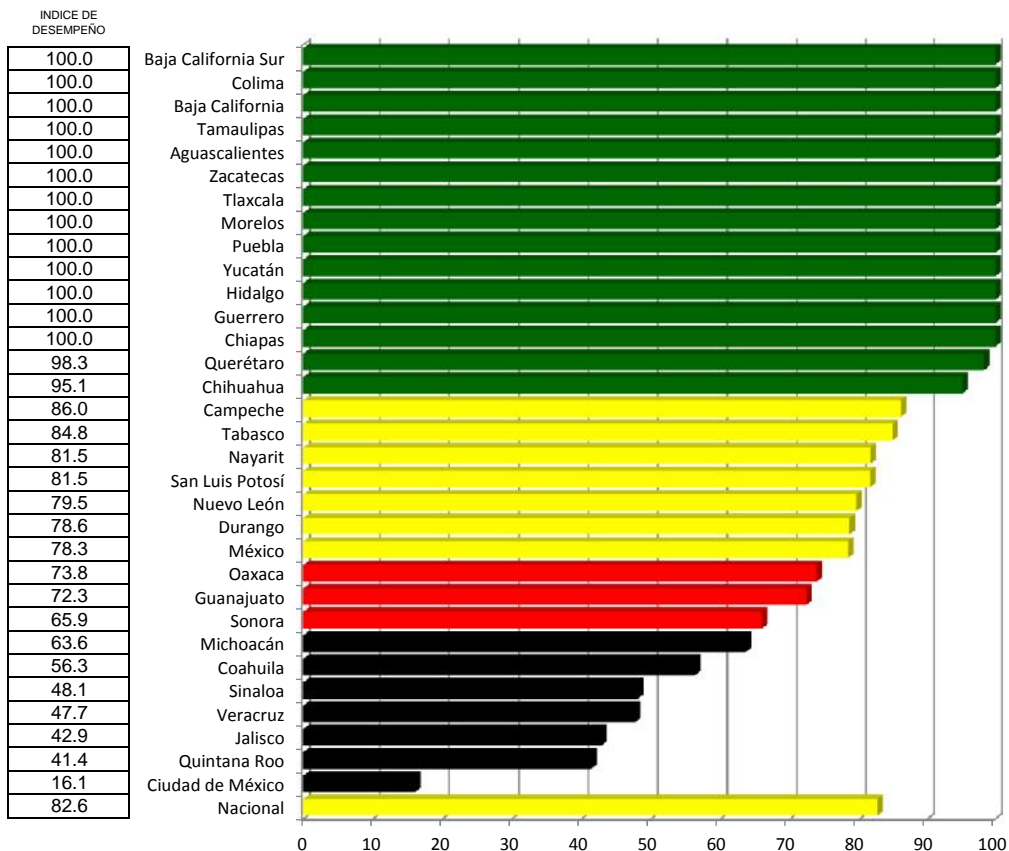

## Porcentaje de Cesáreas

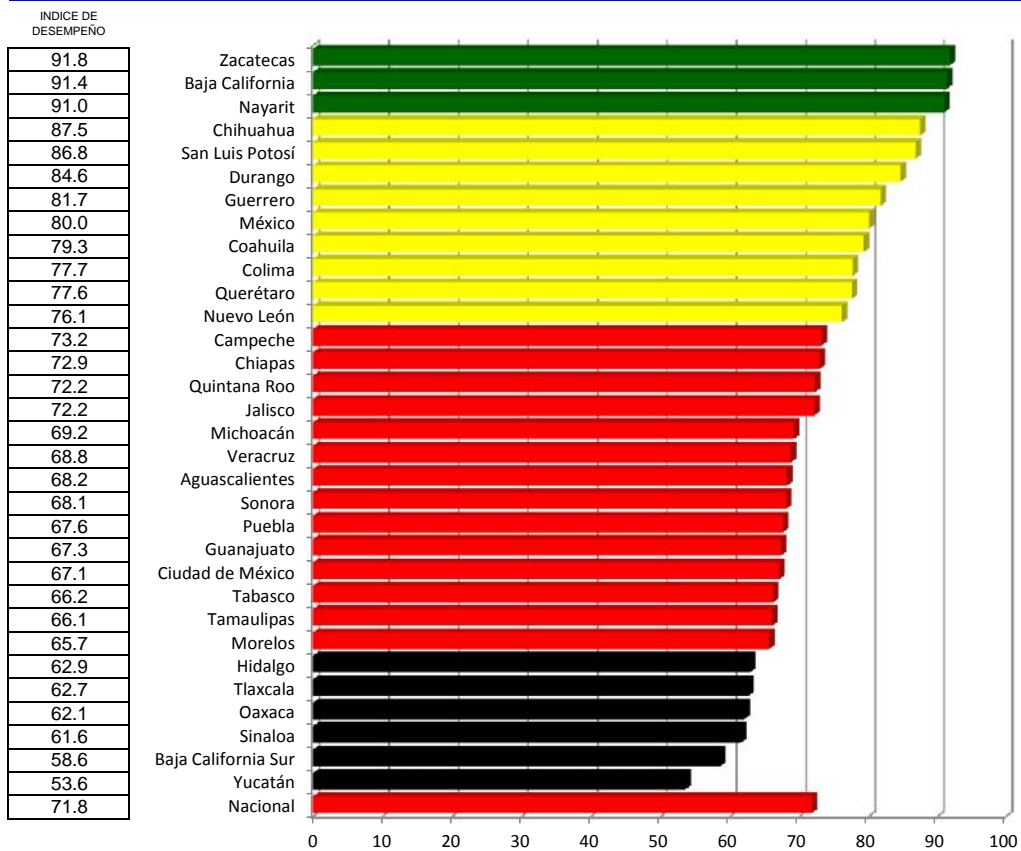

## Recién Nacido con bajo peso

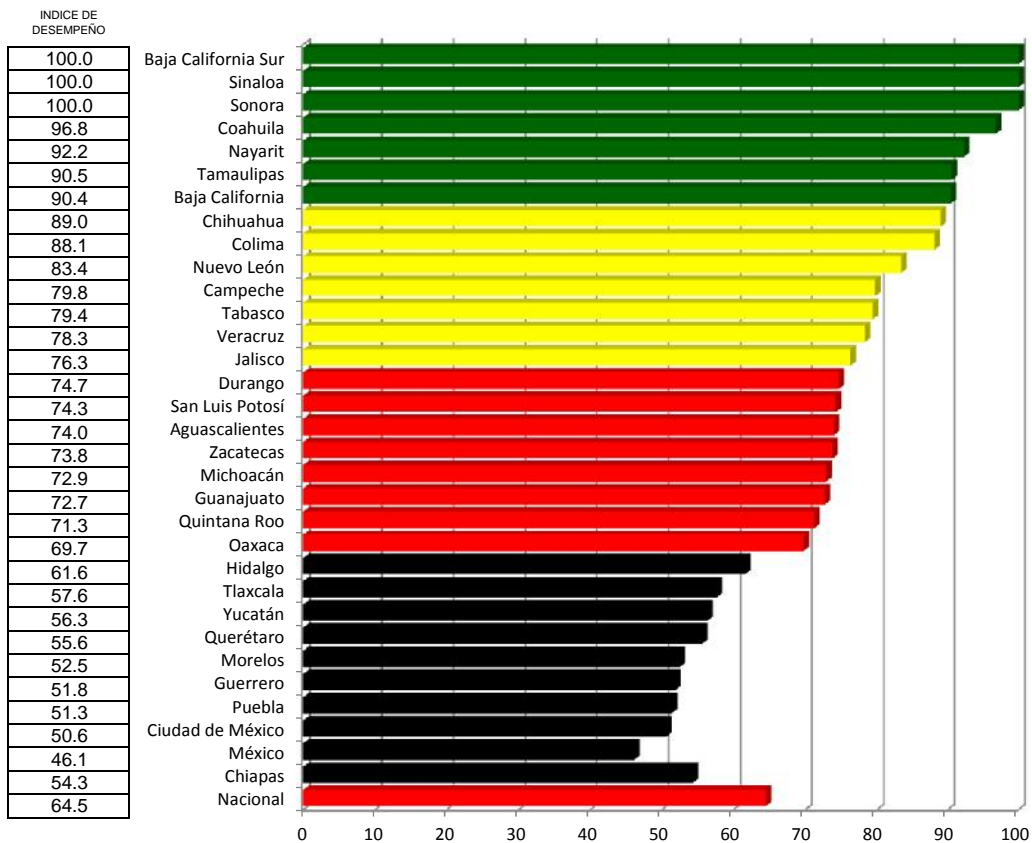

## Recién Nacido Prematuro

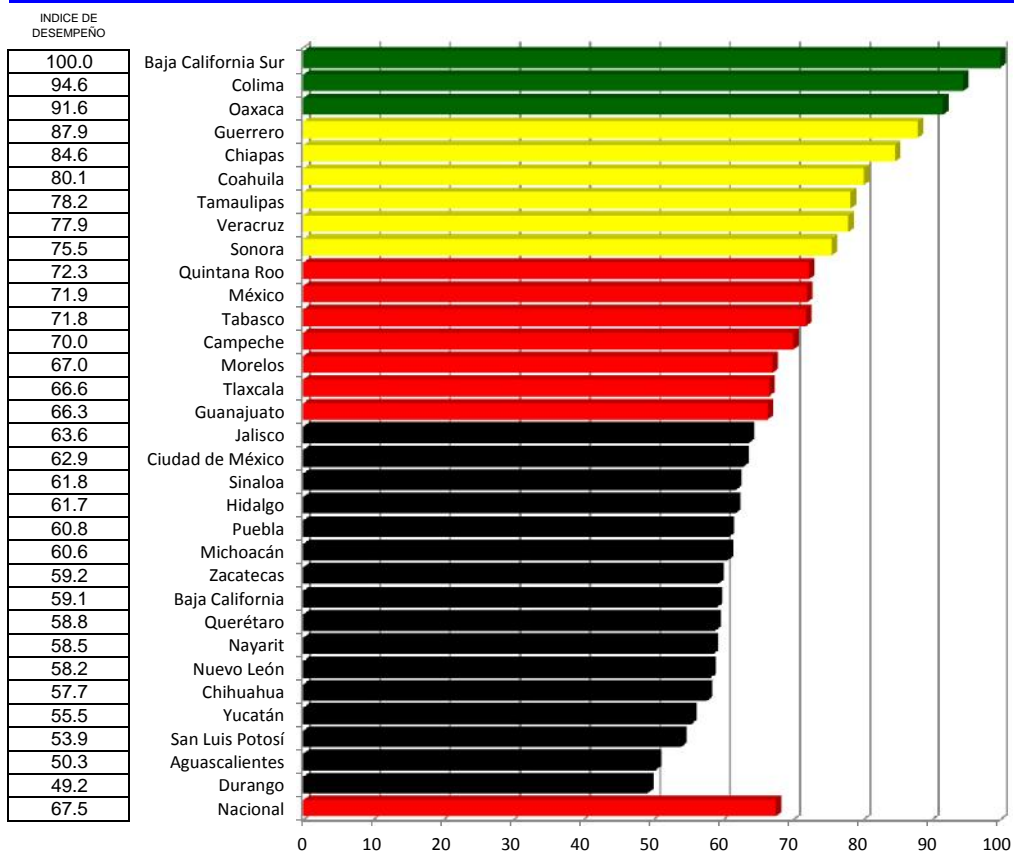



## Porcentaje de Embarazadas con pruebas de VIH

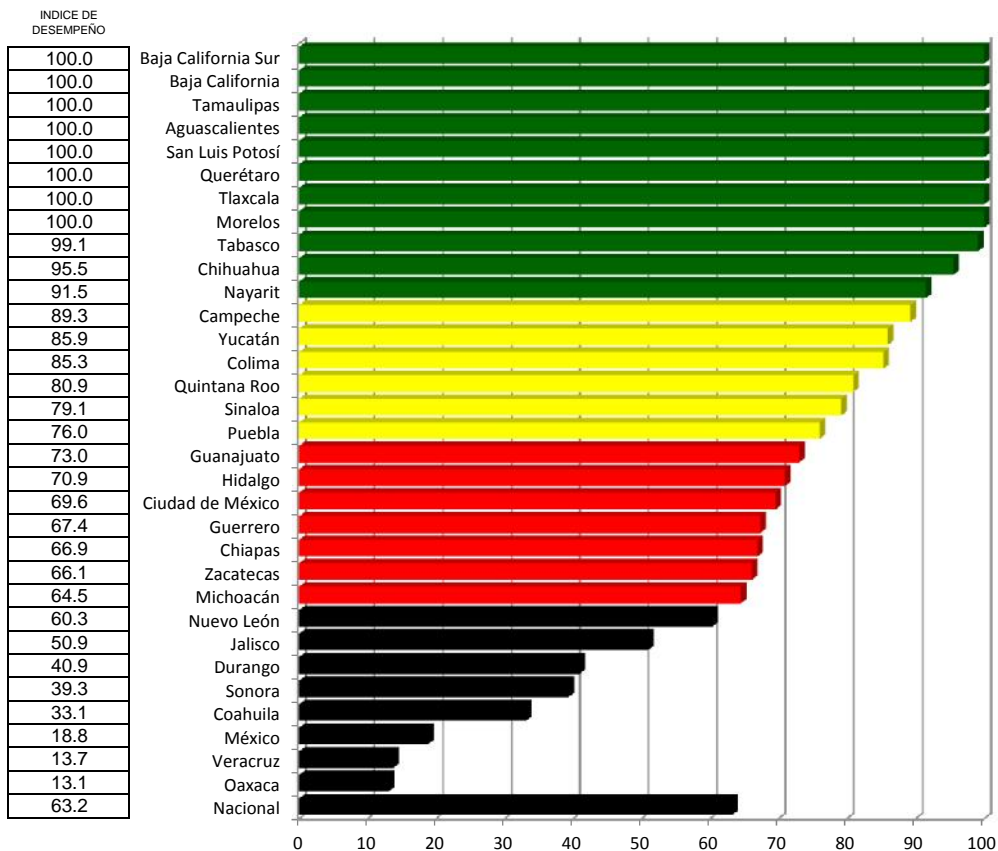



# Salud Materna y Perinatal

In dice de desempeño vectorial

Índice de comparación entre

Lugar	Estado	Cierre 2015	Cierre 2016
1	Baja California Sur	98.05	98.16
2	Colima	65.74	97.19
2	Baja California	97.17	97.19
3	Tamaulipas	95.58	96.71
4	Nayarit	82.05	95.81
5	Chihuahua	95.20	95.18
6	Tabasco	92.86	95.12
7	Aguascalientes	95.04	95.06
8	San Luis Potosí	95.63	95.04
9	Querétaro	95.13	94.94
10	Zacatecas	94.10	94.79
11	Tlaxcala	94.56	94.77
12	Morelos	94.89	94.74
13	Puebla	94.14	93.30
14	Nuevo León	95.12	93.12
15	Guanajuato	94.71	92.73
16	Michoacán	88.25	91.89
17	Yucatán	84.78	91.76
18	Sinaloa	92.01	91.74
19	Jalisco	91.22	91.13
20	Durango	90.44	90.34
21	Coahuila	66.95	89.89
22	Quintana Roo	92.39	88.94
23	Veracruz	87.01	88.66
24	Campeche	94.58	88.42
25	Sonora	87.97	86.10
26	Hidalgo	90.05	84.54
27	Ciudad de México	62.00	83.51
28	México	88.98	83.38
29	Guerrero	83.45	80.34
30	Oaxaca	81.82	80.09
31	Chiapas	91.48	73.88
	Nacional	93.40	92.70

## Cierre 2015 y Cierre 2016

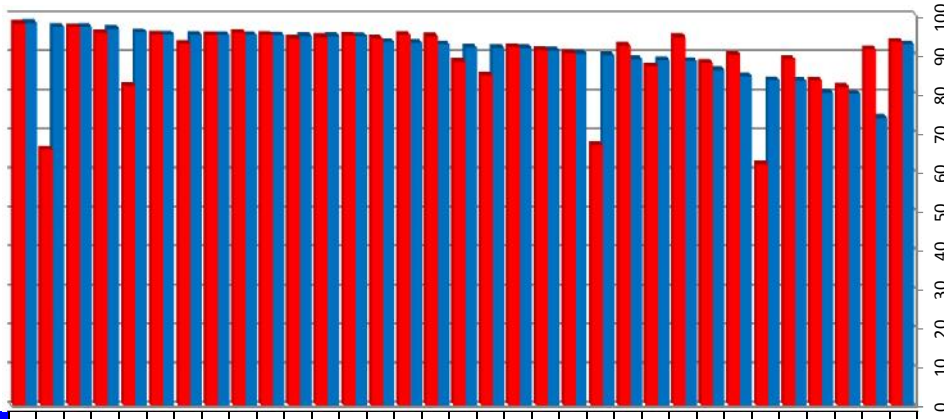

Vector diferencia entre							
Cierre 2015 y Cierre 2016							
1	2	3	4	5	6	7	Magnitud
0.0	0.0	0.0	0.4	0.0	0.3	0.0	0.5
20.8	0.0	26.6	1.5	-2.3	-0.7	3.8	34.1
0.0	0.0	0.0	0.1	1.7	-2.3	0.0	2.9
0.0	1.8	0.0	-0.5	-0.2	-0.5	0.0	1.9
9.2	0.0	-5.5	0.5	-0.5	-3.6	3.8	12.0
0.0	0.2	-1.5	3.3	-2.0	-0.5	-0.2	4.2
1.9	0.0	-4.6	-0.1	-2.0	0.0	1.1	5.4
0.0	0.0	0.0	0.4	0.3	-0.7	0.0	0.8
0.0	0.0	-5.6	1.0	1.2	0.6	0.0	5.8
0.0	0.0	-0.5	0.5	-1.6	0.1	0.0	1.7
0.0	0.0	0.0	0.4	3.1	4.2	-1.7	5.5
0.2	0.0	0.0	0.3	2.1	-2.6	0.0	3.3
0.0	0.0	0.0	-0.1	-0.8	-0.3	0.0	0.9
0.0	0.0	0.0	0.2	-1.1	-1.9	-3.3	3.9
0.0	0.0	-2.5	-0.5	-3.8	-0.8	-5.5	7.2
0.0	0.0	-6.6	0.3	1.1	-1.2	-5.7	8.9
2.7	0.0	-7.0	0.4	1.5	-1.2	-1.8	8.0
4.3	0.1	0.0	-0.3	2.2	-0.4	-4.2	6.4
0.0	0.8	1.0	0.5	0.0	0.9	-6.3	6.5
0.1	0.0	-2.7	-0.2	-0.2	-0.7	1.3	3.1
0.9	-0.1	-6.4	-0.4	1.0	-1.6	-4.0	7.9
14.9	3.6	-11.2	-0.4	-1.0	-5.2	-2.1	19.8
0.0	-3.2	-0.8	0.7	-1.0	0.8	-5.7	6.8
0.0	3.4	2.0	0.5	-3.8	-1.8	-1.5	5.9
-3.8	0.0	-4.2	1.8	-0.1	0.2	4.9	7.7
0.0	0.0	-9.4	0.4	0.0	-0.9	-1.1	9.6
-5.1	4.1	0.0	0.3	-0.2	-1.6	2.6	7.2
11.9	-1.2	-1.6	-0.3	-0.4	0.9	3.3	12.6
-1.9	1.0	-6.5	1.3	-0.4	-0.7	-16.7	18.1
-2.3	0.6	0.0	3.9	-1.5	0.6	-4.5	6.6
-0.4	0.8	-7.9	2.2		-0.3	-4.3	9.3
-11.0	1.2	0.0	1.2	0.4	-1.6	-2.1	11.5
0.0	1.1	-5.2	0.6	-0.3	-0.6	-4.3	6.9

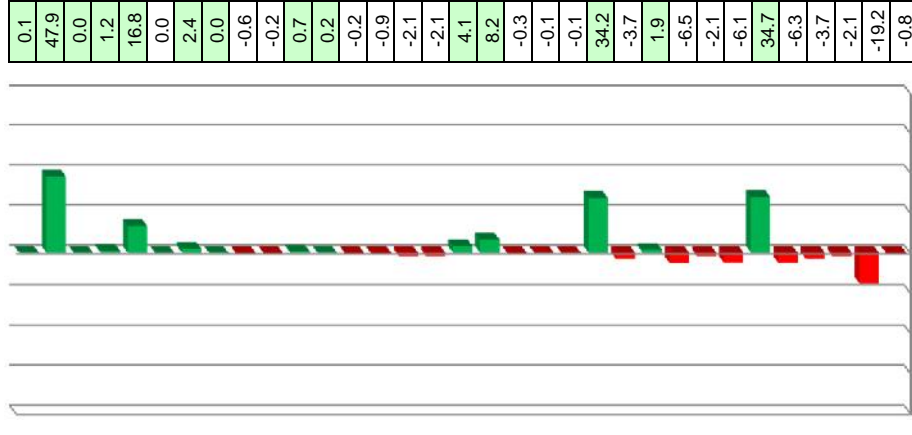

### INDICADORES

- 1 Muerte Materna
- 2 Oportunidad Prenatal
- 3 Control del Puerperio
- 4 Porcentaje de Cesareas
- 5 Recien Nacido Bajo Peso
- 6 Recien Nacido Prematuro
- 7 Porcentaje de Embarazadas con pruebas de VIH

# Cáncer Cervico Uterino

## Caminando a la Excelencia

Cierre 2016

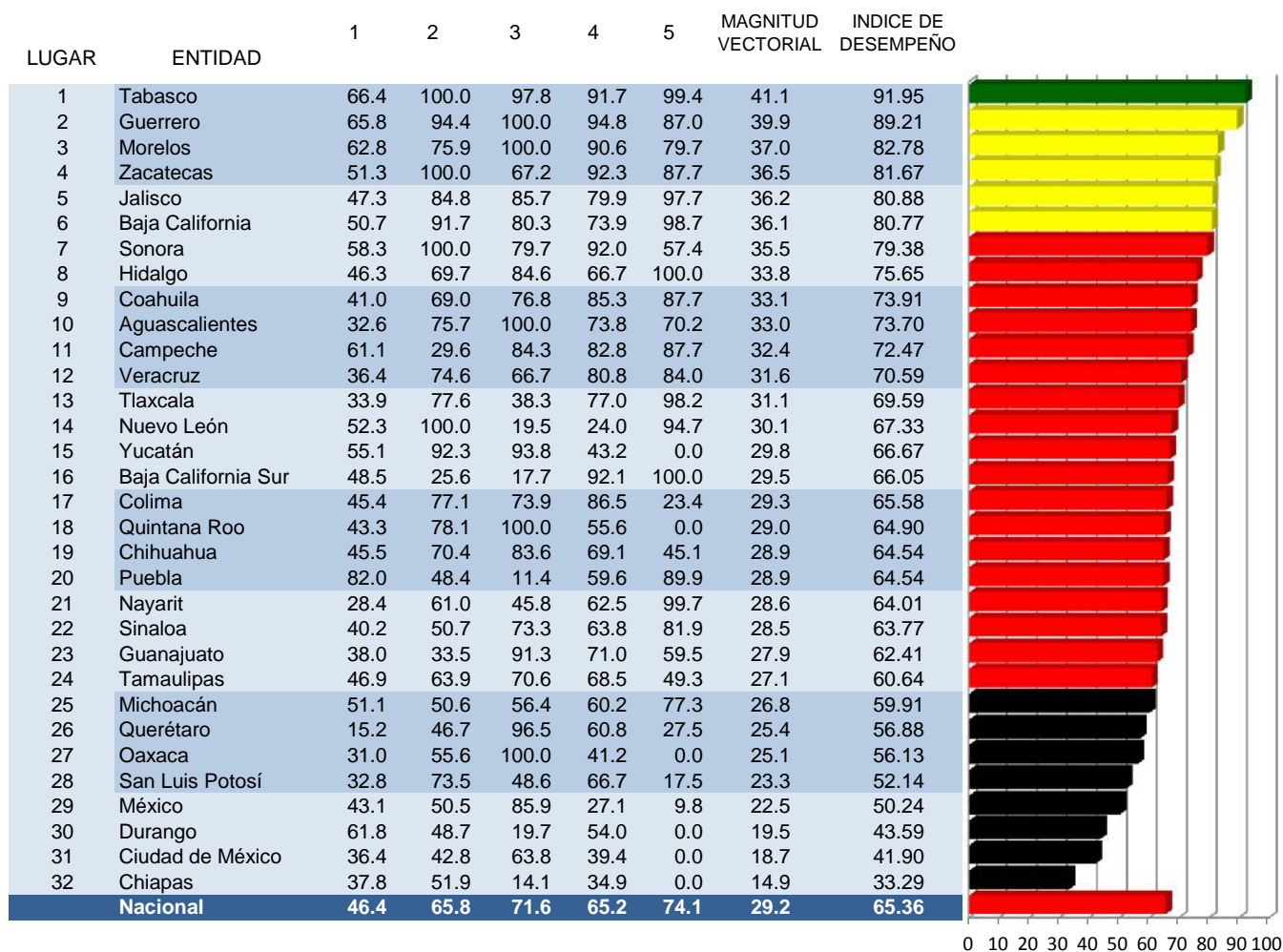

### INDICADORES

- 1 Cobertura de detección en mujeres de 25 a 34 años con citología exfoliativa cervical vaginal
- 2 Detección con prueba de Virus de Papiloma Humano
- 3 Cobertura de citología complementaria en mujeres con resultado positivo de Virus de Papiloma Humano
- 4 Cobertura de evaluación colposcópica de mujeres con citología anormal
- 5 Cobertura de tratamiento oncológico

Categoría	Intervalo	Gradiente de evaluación
Sobresaliente	90-100	Verde
Satisfactorio	80-89.9	Amarillo
Mínimo	60-79.9	Rojo
Precario	0-59.9	Negro

## Cobertura de detección en mujeres de 25 a 34 años con citología exfoliativa cervical vaginal

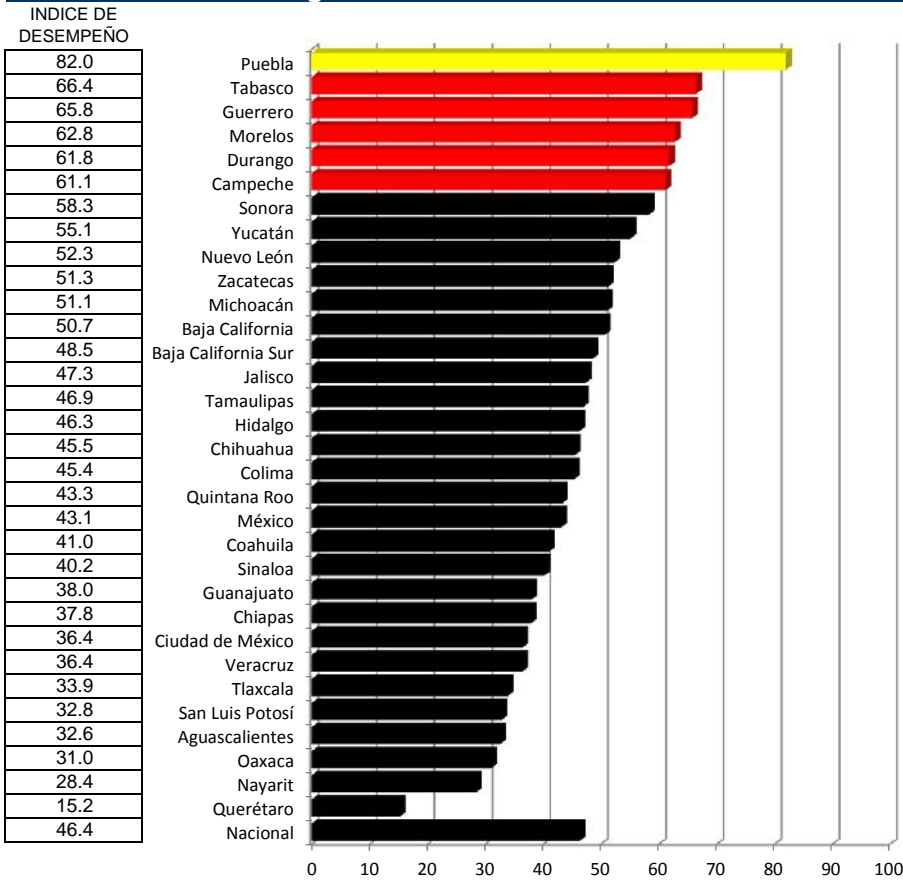

## Detección con prueba de Virus de Papiloma Humano

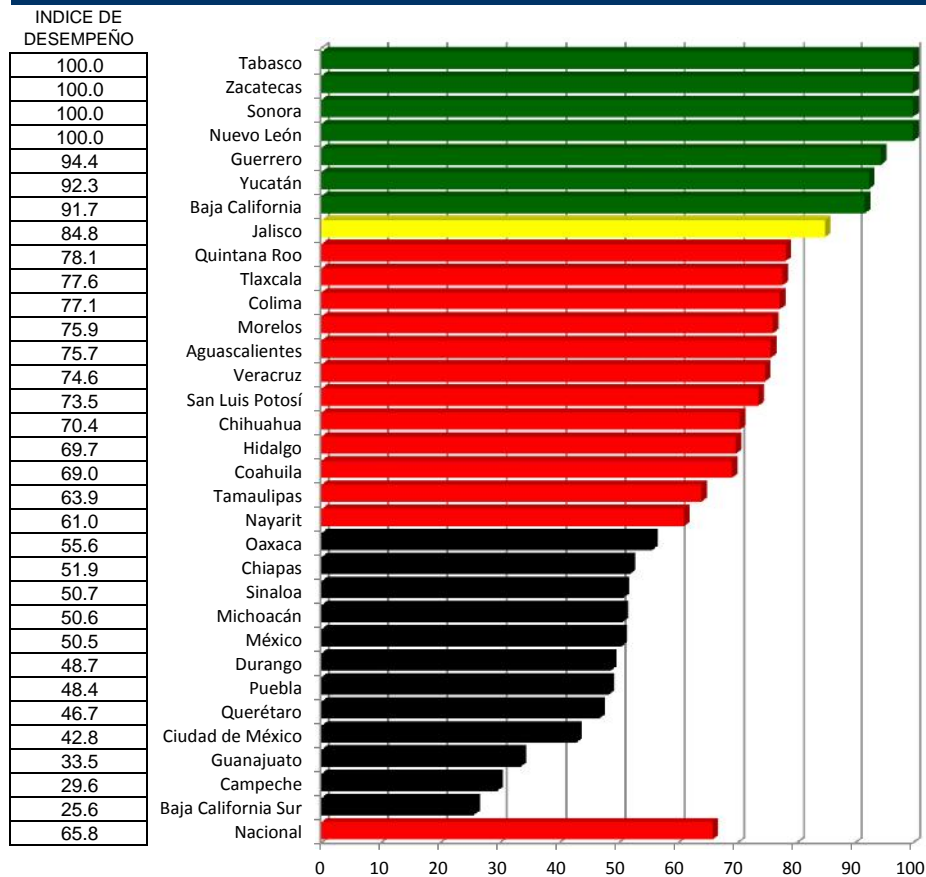

## Cobertura de citología complementaria en mujeres con resultado positivo de Virus de Papiloma Humano

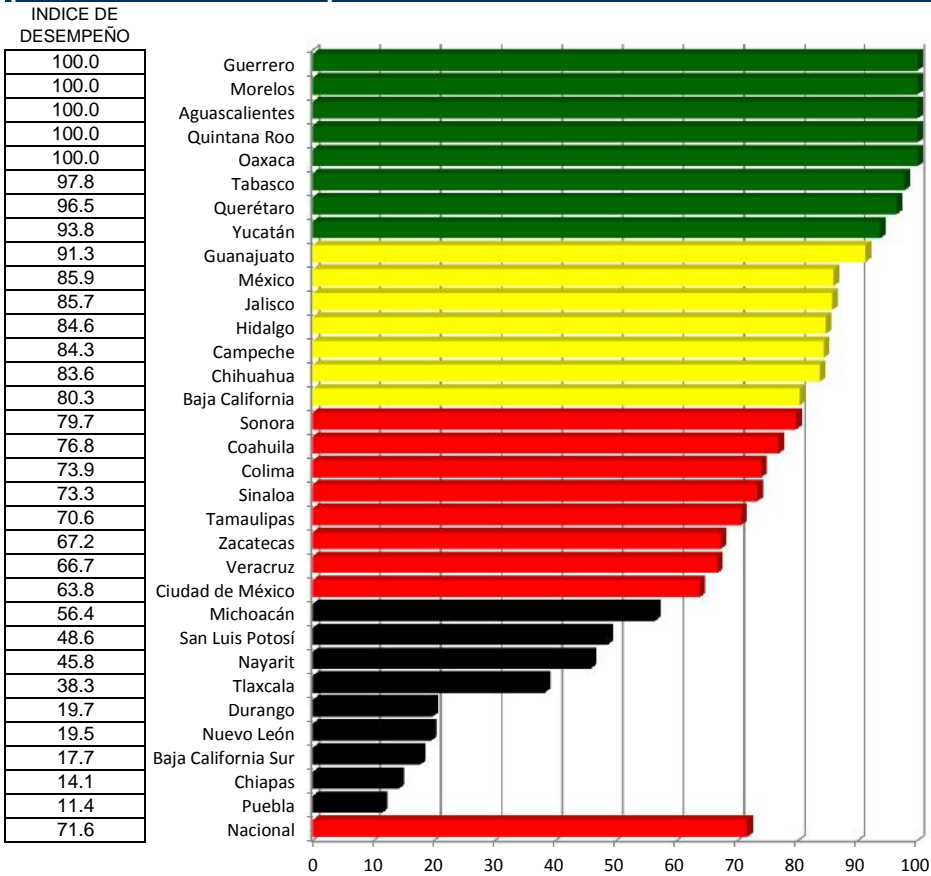

## Cobertura de evaluación colposcópica de mujeres con citología anormal

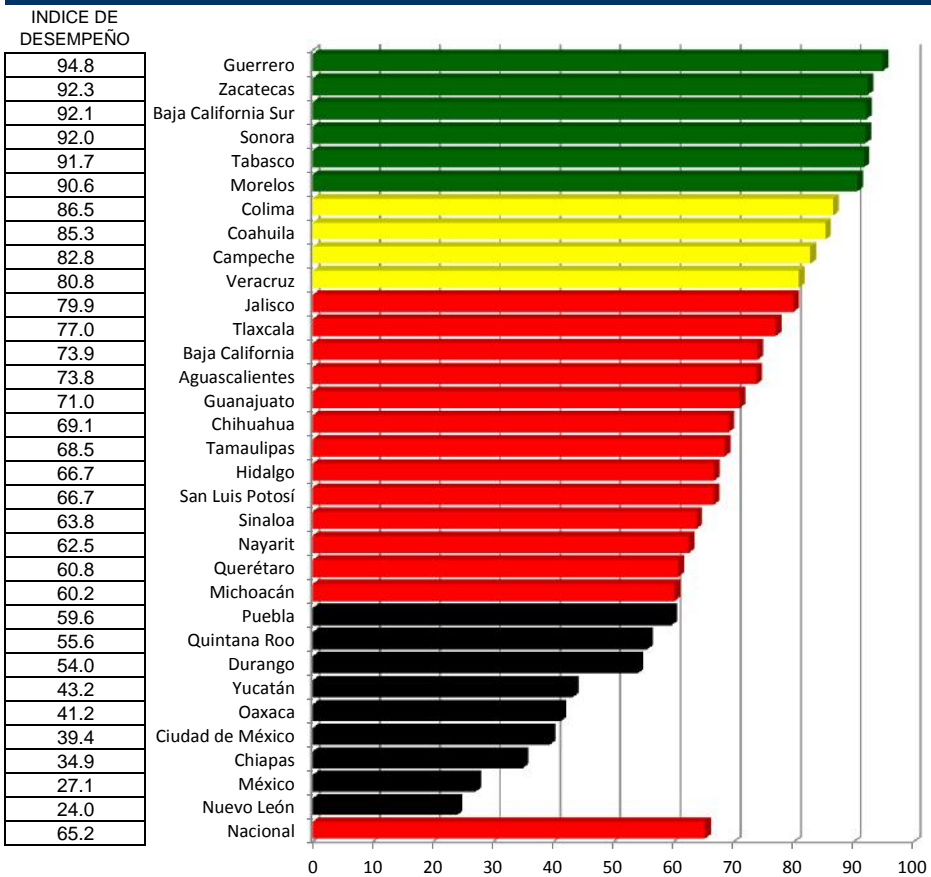

## Cobertura de tratamiento oncológico

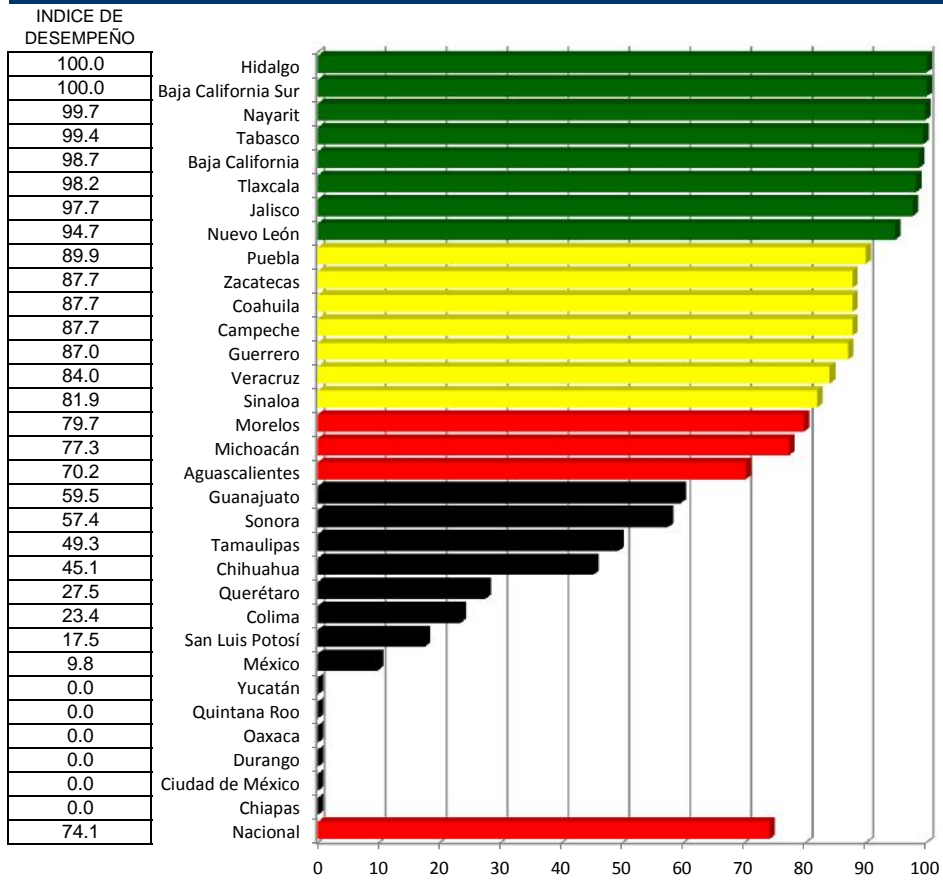

# Cáncer Cervico Uterino

Índice de comparación vectorial entre

Índice de comparación entre

Cierre 2015 y Cierre 2016

Lugar	ESTADO	Cierre 2015	Cierre 2016
1	Tabasco	76.1	91.95
2	Guerrero	79.9	89.21
3	Morelos	63.7	82.78
4	Zacatecas	71.2	81.67
5	Jalisco	73.6	80.88
6	Baja California	58.8	80.77
7	Sonora	73.3	79.38
8	Hidalgo	76.1	75.65
9	Coahuila	57.8	73.91
10	Aguascalientes	76.3	73.70
11	Campeche	73.3	72.47
12	Veracruz	66.3	70.59
13	Tlaxcala	68.1	69.59
14	Nuevo León	59.3	67.33
15	Yucatán	73.6	66.67
16	Baja California Sur	72.8	66.05
17	Colima	65.2	65.58
18	Quintana Roo	70.4	64.90
19	Chihuahua	74.5	64.54
20	Puebla	72.1	64.54
21	Nayarit	63.4	64.01
22	Sinaloa	71.2	63.77
23	Guanajuato	64.7	62.41
24	Tamaulipas	76.6	60.64
25	Michoacán	65.0	59.91
26	Querétaro	76.9	56.88
27	Oaxaca	54.8	56.13
28	San Luis Potosí	72.7	52.14
29	México	51.8	50.24
30	Durango	91.3	43.59
31	Ciudad de México	58.1	41.90
32	Chiapas	56.1	33.29
33	Nacional	65.3	65.36

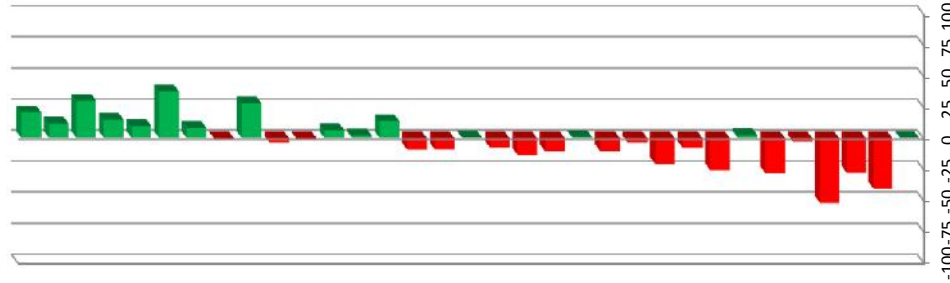
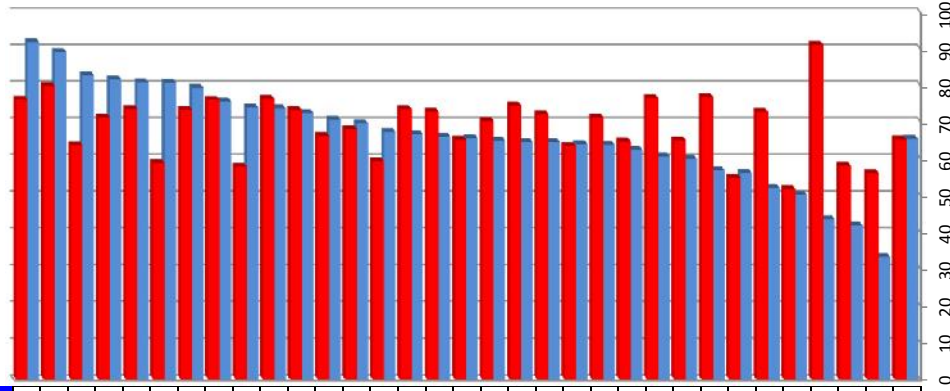

Vector diferencia entre						Magnitud
1	2	3	4	5		
3.8	0.0	2.1	3.2	8.3	9.9	
-0.1	-0.5	4.5	4.5	0.9	6.4	
-1.2	1.5	2.9	7.7	10.2	13.2	
1.6	0.0	2.3	9.5	-0.7	9.9	
-3.5	-3.0	4.0	4.4	5.1	9.1	
2.6	5.8	1.1	3.4	8.6	11.3	
2.2	2.4	-0.4	3.4	-2.1	5.2	
-0.4	-6.1	2.0	1.8	2.4	7.1	
-1.5	8.7	1.9	2.3	5.4	10.7	
-0.2	-0.9	9.0	-3.8	-6.0	11.5	
1.9	-14.1	-0.6	1.3	12.0	18.7	
1.8	-3.6	0.9	3.6	2.9	6.2	
2.2	1.0	-2.7	-6.0	3.7	4.1	
8.6	1.7	0.0	-5.3	-0.4	12.4	
13.6	1.9	3.0	-1.2	-2.5	-15.4	
16.1	1.4	-13.4	-10.9	-0.5	11.1	
20.6	-0.6	10.8	-0.3	0.8	-10.7	
15.3	0.3	-4.4	2.9	3.6	-13.0	
14.5	-0.2	-5.9	0.2	0.9	-4.5	
7.5	-3.6	-8.1	-5.3	3.9	3.8	
11.7	-0.5	-5.4	-1.7	0.2	6.3	
8.5	-1.7	-9.5	2.1	-0.1	1.9	
10.1	-0.7	-9.6	1.3	0.3	7.1	
12.0	-1.6	-6.2	-5.0	0.1	-1.9	
8.4	-0.2	-3.1	0.9	1.5	-3.1	
4.7	-7.8	-6.6	1.7	1.0	-13.9	
17.3	-0.6	-3.2	14.3	0.0	-15.8	
21.5	-1.4	-4.0	-3.5	-0.3	-13.4	
14.5	1.7	-1.3	4.6	-5.1	-7.7	
10.5	-7.6	-7.7	-14.8	-4.0	-19.8	
27.3	-3.3	-11.4	1.4	2.6	-2.9	
12.6	-0.8	-9.6	-3.3	-1.9	-6.5	
12.2	-0.2	-4.2	1.1	2.1	1.9	
5.2	0.1					

## INDICADORES

- 1 Cobertura de detección en mujeres de 25 a 34 años con citología exfoliativa cervical vaginal
- 2 Detección con prueba de Virus de Papiloma Humano
- 3 Cobertura de citología complementaria en mujeres con resultado positivo de Virus de Papiloma Humano
- 4 Cobertura de evaluación colposcópica de mujeres con citología anormal
- 5 Cobertura de tratamiento oncológico

# Cáncer de Mama

## Caminando a la Excelencia

Cierre 2016

LUGAR	Entidad	Cobertura de Detección Exploración Clínica	Cobertura de Detección Mastografía	Cobertura Evaluación Diagnóstica Imágenes Complementarias	Cobertura Evaluación Diagnóstica Toma de Biopsia	Cobertura de Tratamiento	MAGNITUD VECTORIAL	INDICE DE DESEMPEÑO	
1	Durango	100.0	100.0	100.0	100.0	98.1	44.6	99.63	
2	Tabasco	100.0	94.1	100.0	100.0	100.0	44.2	98.84	
3	Guerrero	87.3	100.0	100.0	100.0	97.5	43.4	97.08	
4	Tamaulipas	92.4	90.8	100.0	100.0	100.0	43.3	96.72	
5	Morelos	70.3	100.0	100.0	100.0	100.0	42.4	94.81	
6	Yucatán	58.9	100.0	100.0	100.0	100.0	41.7	93.24	
7	Aguascalientes	52.5	100.0	100.0	100.0	100.0	41.4	92.47	
8	Colima	51.4	100.0	100.0	100.0	95.7	40.9	91.43	
9	Baja California Sur	54.2	100.0	95.1	100.0	96.5	40.6	90.87	
10	Baja California	68.8	78.2	100.0	100.0	100.0	40.4	90.39	
11	Oaxaca	27.3	100.0	100.0	100.0	100.0	40.4	90.27	
12	Guanajuato	72.7	68.5	100.0	100.0	100.0	40.0	89.42	
13	Quintana Roo	52.8	87.4	100.0	100.0	96.8	39.9	89.22	
14	Sinaloa	38.3	87.6	100.0	100.0	100.0	39.6	88.49	
15	Chihuahua	60.5	100.0	100.0	100.0	72.3	39.4	88.18	
16	Querétaro	32.5	100.0	82.0	100.0	100.0	38.9	86.93	
17	Campeche	72.3	60.8	90.2	100.0	100.0	38.5	86.10	
18	Zacatecas	70.6	100.0	45.6	100.0	100.0	38.5	86.09	
19	Sonora	68.2	49.8	100.0	100.0	98.2	38.4	85.77	
20	Tlaxcala	76.0	92.7	43.3	100.0	97.9	37.9	84.65	
21	Hidalgo	100.0	38.8	62.3	100.0	91.0	36.7	82.06	
22	Jalisco	48.7	100.0	100.0	70.0	78.9	36.6	81.85	
23	San Luis Potosí	85.1	100.0	69.7	76.6	58.8	35.5	79.27	
24	Michoacán	45.4	100.0	47.2	100.0	61.6	33.5	74.94	
25	Nuevo León	100.0	94.6	6.4	93.3	18.1	33.5	74.88	
26	Coahuila	36.6	81.6	65.6	100.0	73.7	33.3	74.47	
27	México	42.6	100.0	30.9	100.0	67.7	33.1	73.96	
28	Ciudad de México	13.9	100.0	29.1	100.0	60.3	31.4	70.25	
29	Nayarit	31.5	80.5	83.2	0.0	100.0	31.2	69.86	
30	Veracruz	81.2	23.5	3.2	89.1	85.0	29.9	66.82	
31	Puebla	22.3	72.4	3.4	72.0	76.6	25.9	57.96	
32	Chiapas	45.7	6.2	4.7	0.0	52.6	14.0	31.36	
	<b>Nacional</b>	<b>57.9</b>	<b>100.0</b>	<b>58.3</b>	<b>99.7</b>	<b>82.0</b>	<b>36.6</b>	<b>81.76</b>	

Categoría	Intervalo	Gradiente de evaluación
Sobresaliente	90 - 100	Verde
Satisfactorio	80 - 89.9	Amarillo
Mínimo	60 - 79.9	Rojo
Precario	< 60.0	Negro



## Cobertura de Detección Exploración Clínica

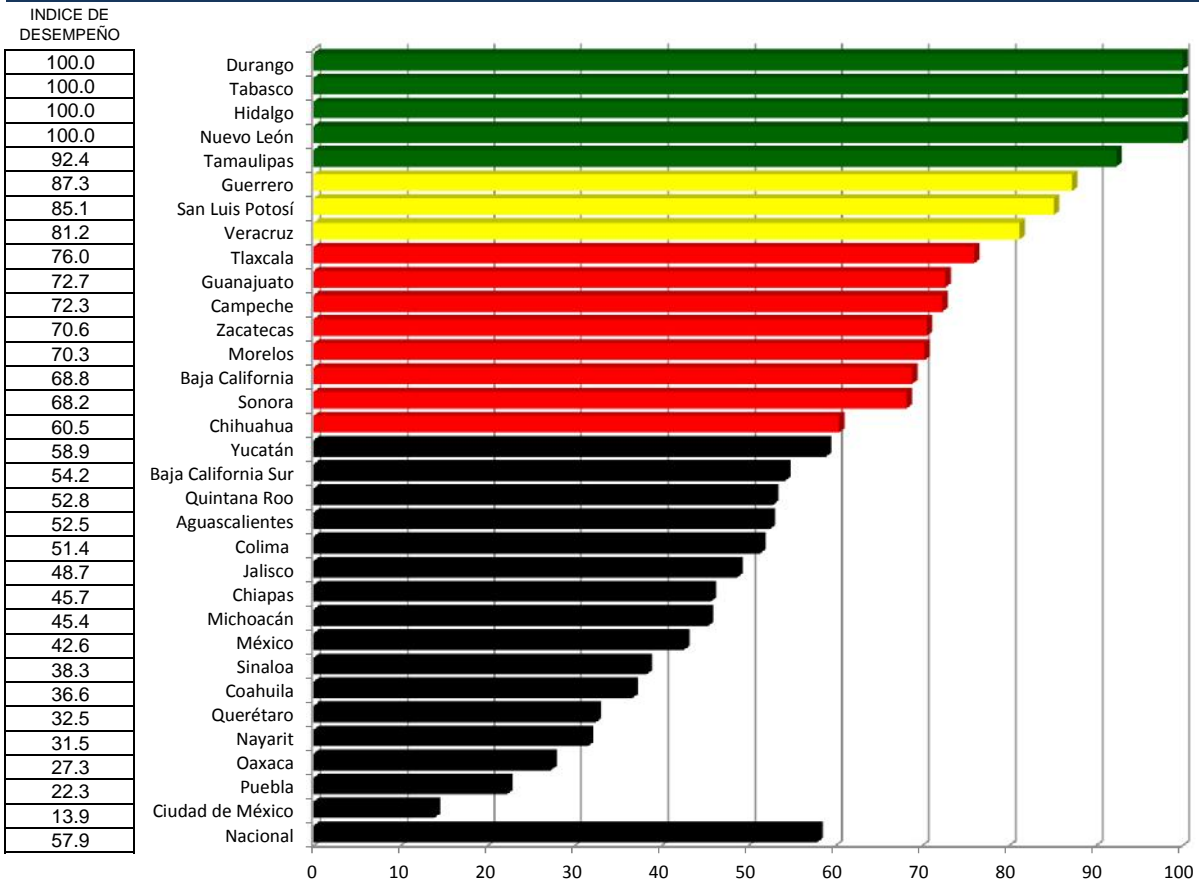

## Cobertura de Detección Mastografía

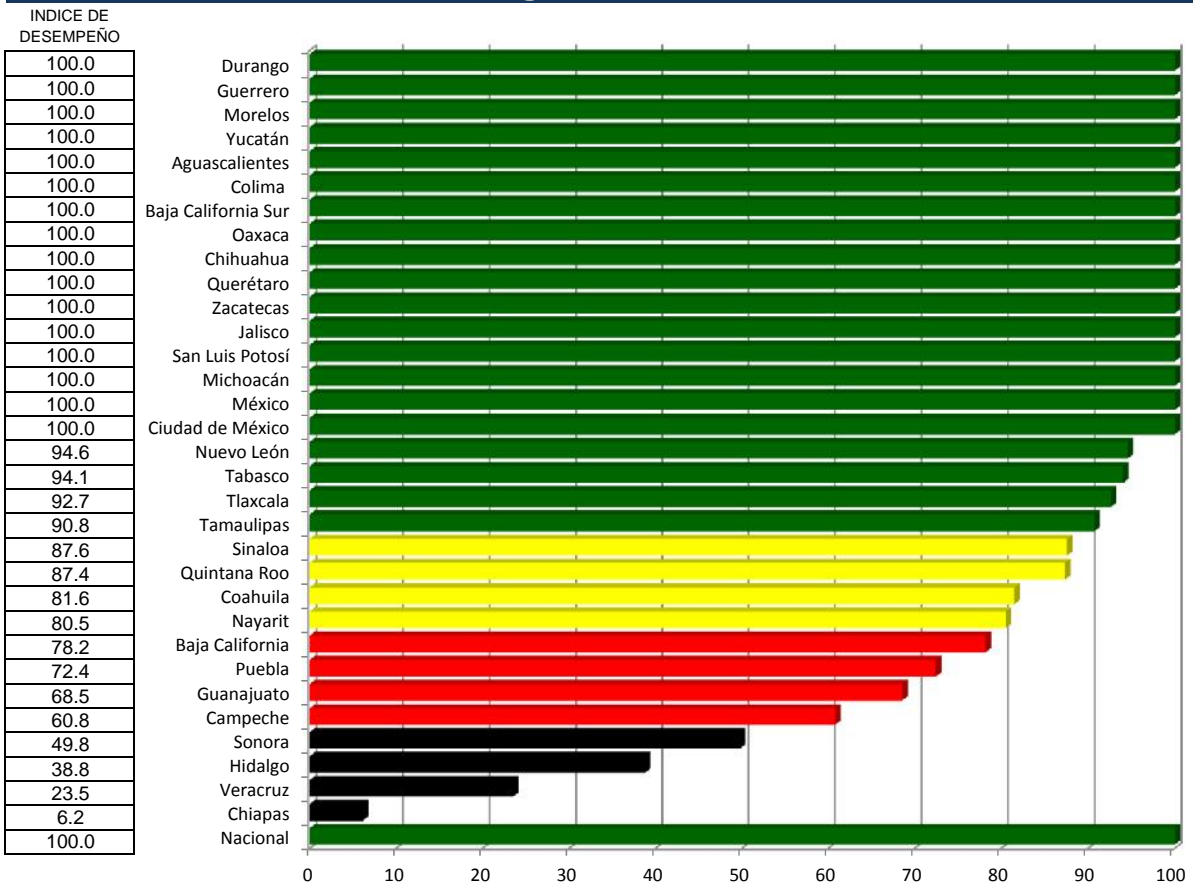



## Cobertura Evaluación Diagnóstica Imágenes Complementarias

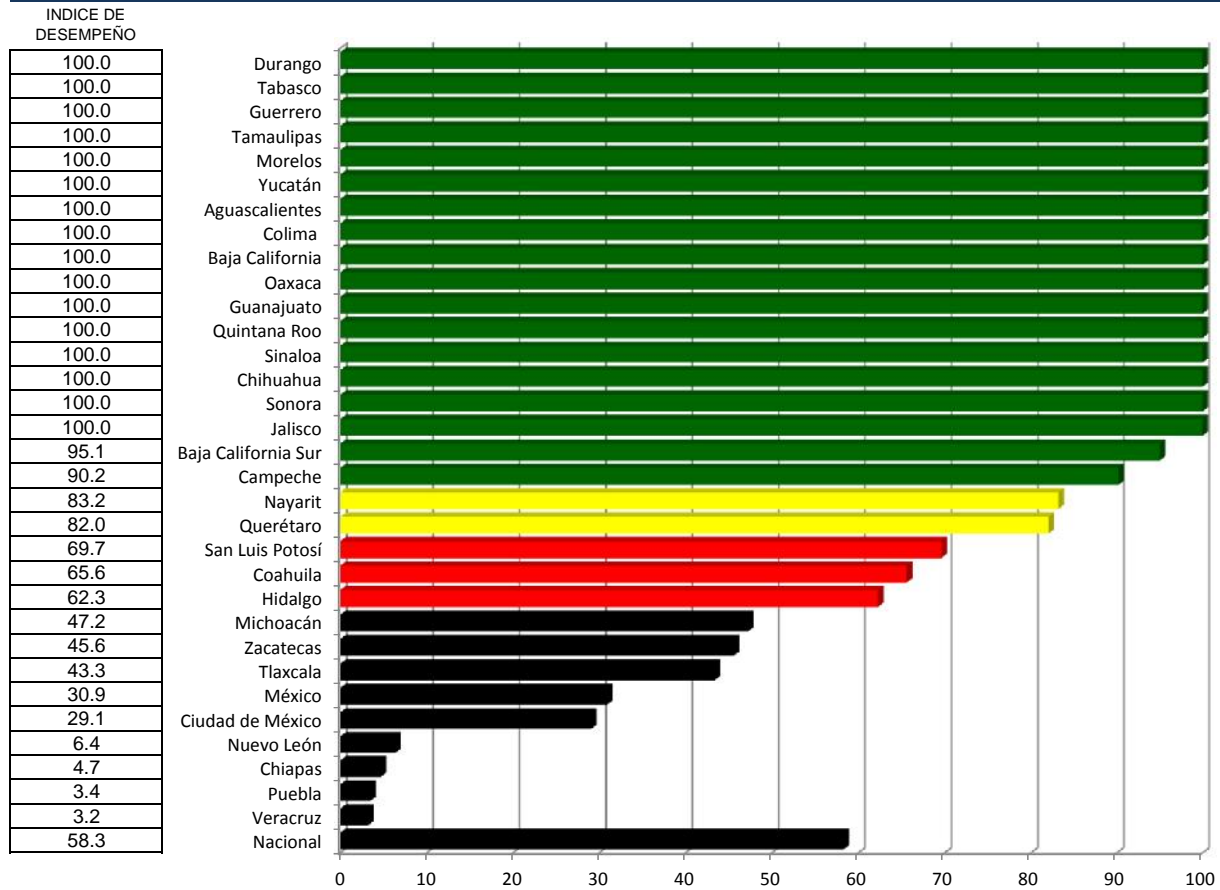

## Cobertura Evaluación Diagnóstica Toma de Biopsia

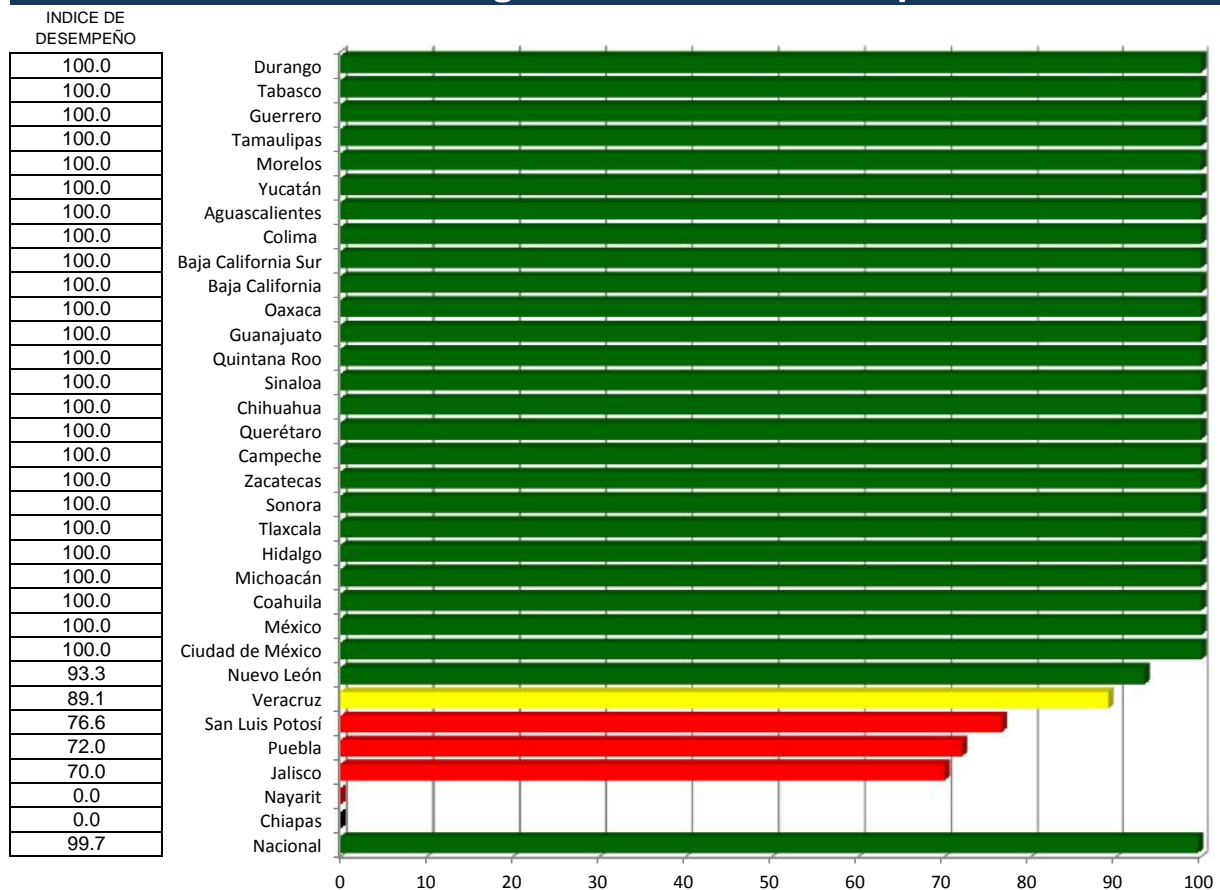

# Cobertura de Tratamiento

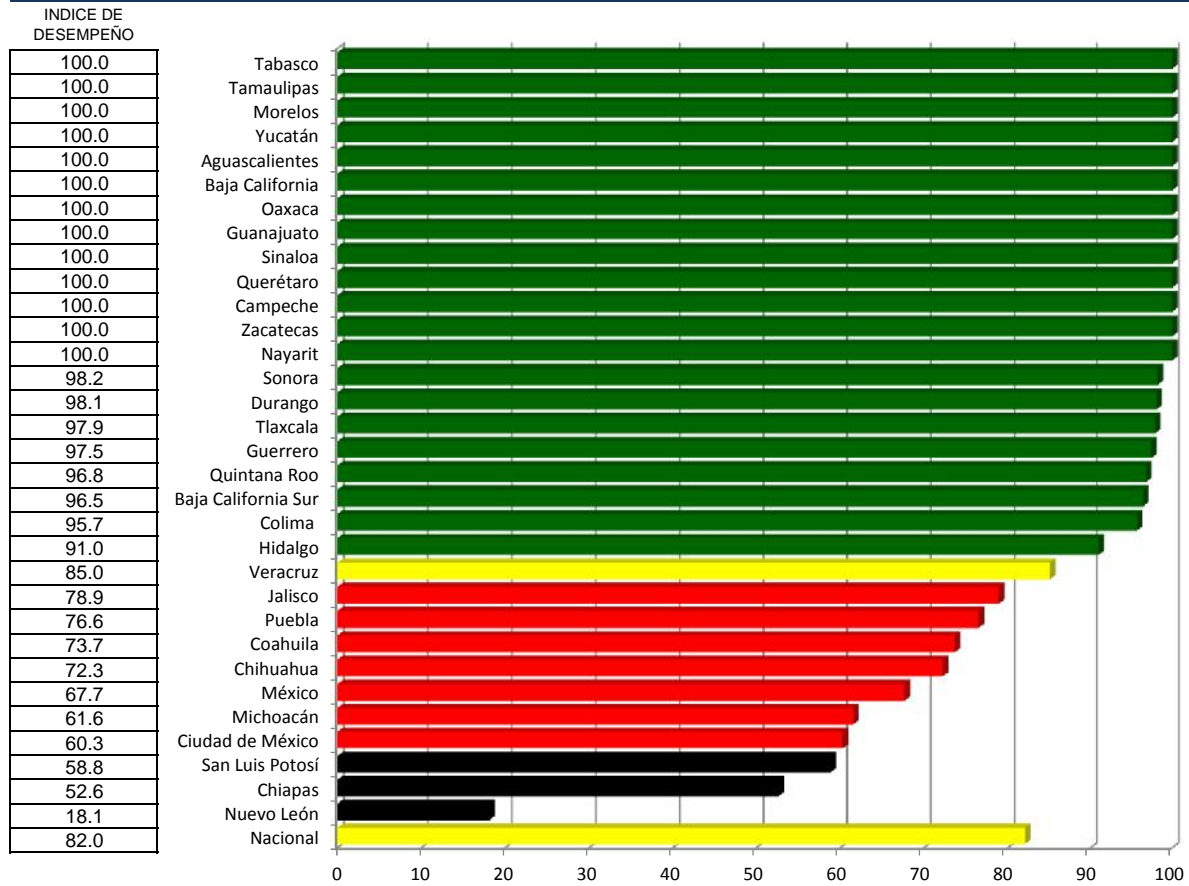

# Cáncer de Mama

Índice de desempeño vectorial entre

Índice de comparación vectorial entre

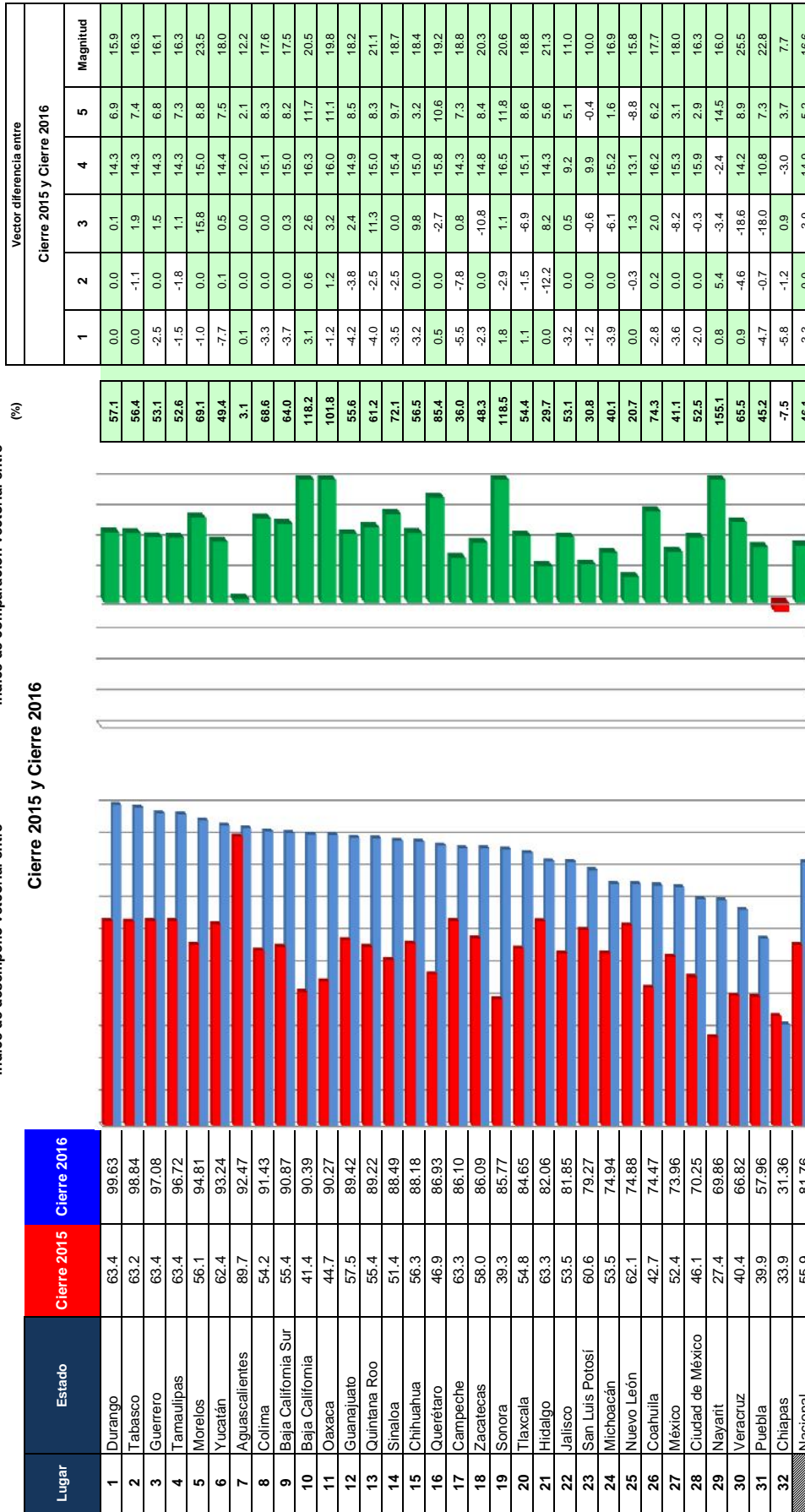

- 1 Cobertura de Detección Exploración Clínica
- 2 Cobertura de Detección Mastografía
- 3 Cobertura Evaluación Diagnóstica Imágenes
- 4 Cobertura Evaluación Diagnóstica Toma de Biopsia
- 5 Cobertura de Tratamiento

# Prevención y Atención de la Violencia Familiar y de Género

## Caminando a la Excelencia

Cierre 2016

LUGAR	ENTIDAD	1	2	3	4	5	6	MAGNITUD VECTORIAL	INDICE DE DESEMPEÑO
1	Querétaro	24.0	15.0	23.3	14.0	0.0	0.0	39.3	16.04
2	Nuevo León	22.5	7.5	22.6	14.8	0.0	8.4	36.9	15.07
3	Guanajuato	20.2	15.0	21.5	13.5	0.0	3.3	35.8	14.63
4	Chihuahua	23.6	11.0	21.1	8.2	0.0	8.0	35.4	14.46
5	San Luis Potosí	19.5	10.0	22.9	8.7	3.2	9.8	34.4	14.06
6	Tamaulipas	25.0	10.3	19.4	7.5	0.3	3.9	34.3	14.00
7	Nayarit	22.5	14.6	14.2	12.1	0.0	9.2	33.9	13.84
8	Zacatecas	18.8	6.5	24.5	6.9	0.0	8.3	33.4	13.62
9	Guerrero	22.7	12.7	15.4	4.2	0.0	8.9	31.8	12.98
10	Baja California	10.9	15.0	17.2	13.1	0.0	8.6	29.8	12.15
11	Morelos	13.3	10.5	21.3	6.4	0.0	7.0	28.8	11.76
12	Coahuila	7.9	12.9	16.9	13.1	0.0	9.3	27.8	11.36
13	Colima	14.0	15.0	9.6	10.3	0.0	10.0	26.8	10.96
14	Jalisco	12.7	11.5	15.1	12.2	0.0	0.0	25.9	10.58
15	Baja California Sur	14.5	8.3	14.2	8.7	0.0	10.0	25.6	10.44
16	Chiapas	3.2	3.3	25.0	0.0	0.0	0.0	25.4	10.38
17	Sinaloa	13.4	15.0	7.6	9.2	0.0	7.8	24.6	10.06
18	Campeche	15.6	11.6	13.1	6.0	0.0	1.0	24.2	9.88
19	Veracruz	19.9	3.3	13.3	0.0	0.0	0.0	24.1	9.86
20	Hidalgo	11.0	14.3	12.2	6.6	0.0	6.5	23.6	9.65
21	Ciudad de México	11.0	15.0	13.5	2.3	0.0	0.0	23.1	9.43
22	Aguascalientes	10.1	10.5	14.3	2.5	0.0	9.9	22.8	9.32
23	Tabasco	8.5	9.0	8.9	15.0	0.0	6.3	22.3	9.10
24	Michoacán	10.6	15.0	12.2	1.3	0.0	0.0	22.1	9.03
25	México	6.5	6.8	11.4	12.0	0.0	9.8	21.4	8.76
26	Tlaxcala	8.7	11.2	10.7	11.3	0.0	0.0	21.0	8.59
27	Durango	8.8	6.2	13.7	6.1	0.0	9.9	21.0	8.57
28	Sonora	9.7	5.7	10.2	8.4	0.0	4.6	17.9	7.32
29	Yucatán	8.3	4.1	15.1	0.0	0.0	0.0	17.7	7.22
30	Quintana Roo	4.5	5.8	11.8	4.7	0.6	8.0	16.7	6.82
31	Puebla	5.4	1.6	11.4	7.5	0.0	0.0	14.8	6.02
32	Oaxaca	8.2	2.1	6.1	0.0	0.0	3.1	10.8	4.42
	<b>Nacional</b>	<b>15.7</b>	<b>12.9</b>	<b>16.1</b>	<b>8.9</b>	<b>0.0</b>	<b>1.3</b>	<b>27.5</b>	<b>11.22</b>

### INDICADORES

- 1 Porcentaje de mujeres de 15 años o más a las que se aplicó la herramienta de detección y resultó positiva
- 2 Porcentaje de cobertura de atención especializada a mujeres víctimas de violencia familiar severa
- 3 Promedio de consultas por mujer atendida con tratamiento de apoyo psico-emocional
- 4 Porcentaje de grupos de re-educación de víctimas y agresores de violencia de pareja formados y terminados con 25
- 5 Porcentaje de mujeres de 15 años y más que viven violencia familiar y de género registradas en el SIS-17-P con
- 6 Porcentaje de recursos vía ramo 12 ejercidos y comprobados

Categoría	Intervalo	Gradiente de Evaluación
Sobresaliente	≥ 16	Verde
Satisfactorio	12 a 15.9	Amarillo
Mínimo	8 a 11.9	Rojo
Precario	<8	Negro

## Porcentaje de mujeres de 15 años o más a las que se aplicó la herramienta de detección y resultó positiva

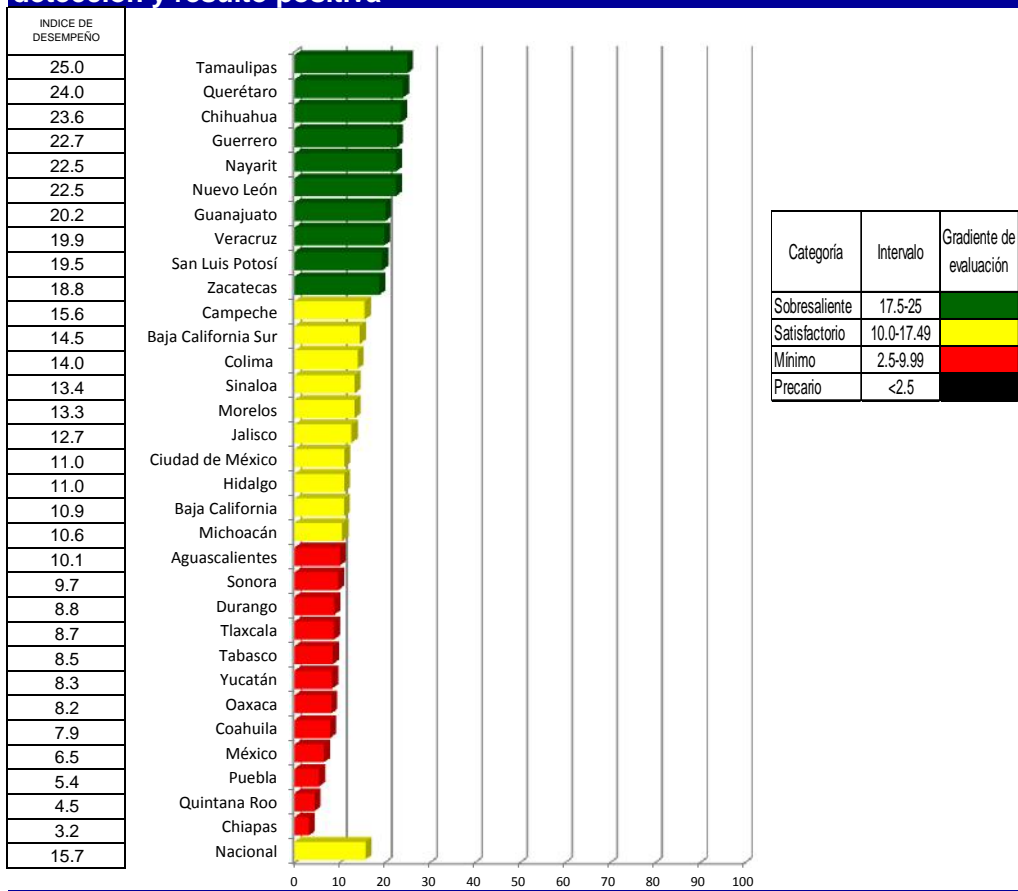

## Porcentaje de cobertura de atención especializada a mujeres víctimas de violencia familiar severa

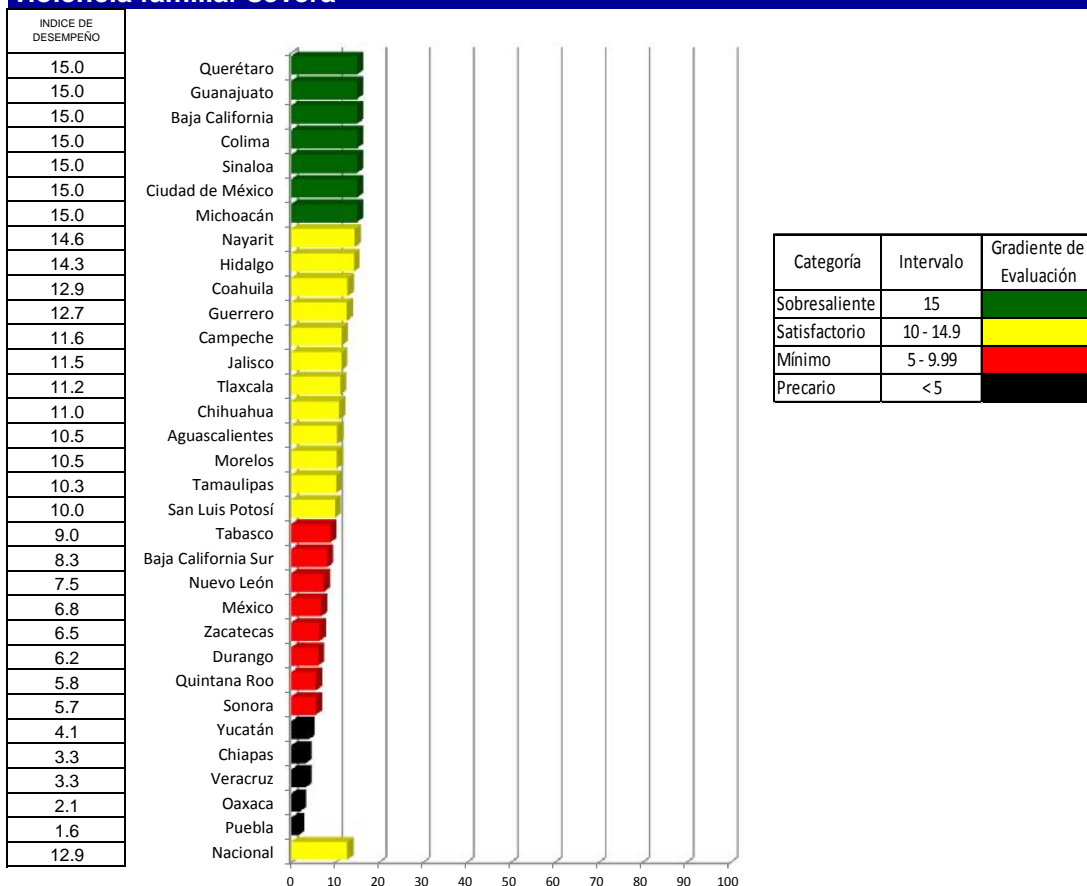

## Promedio de consultas por mujer atendida con tratamiento de apoyo psico-emocional

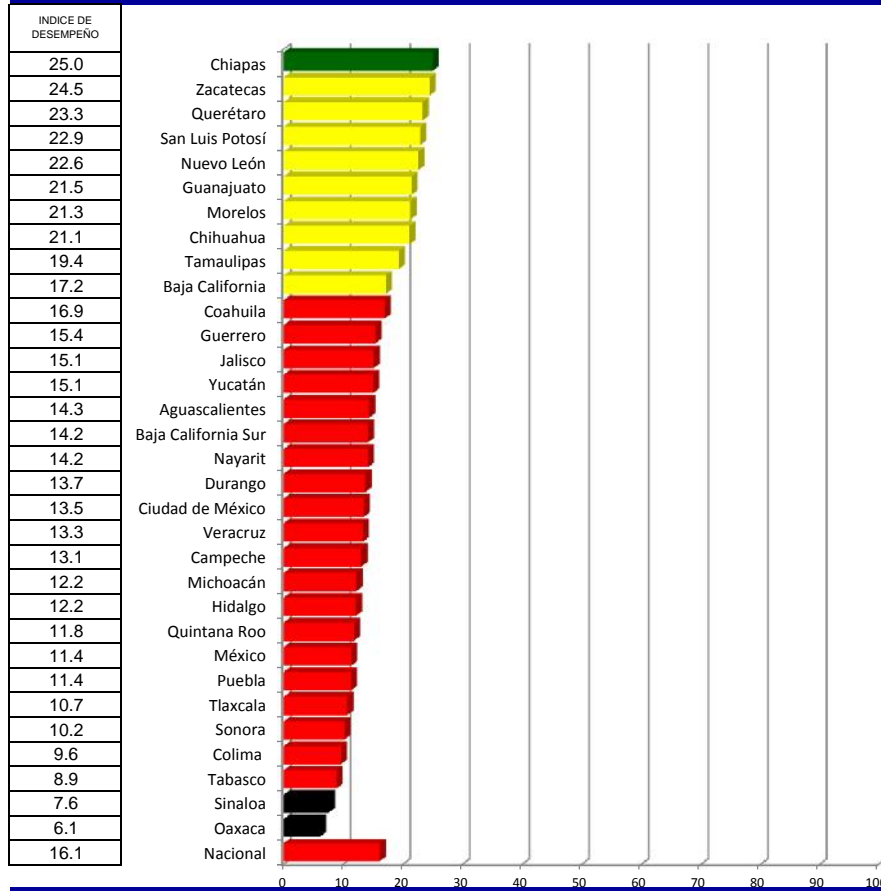

Categoría	Intervalo	Gradiente de Evaluación
Sobresaliente	25	Verde
Satisfactorio	16.79 - <25	Amarillo
Mínimo	8.57 - <16.79	Rojo
Precario	< 8.57	Negro

## Porcentaje de grupos de re-educación de víctimas y agresores de violencia de pareja formados y terminados con 25 sesiones

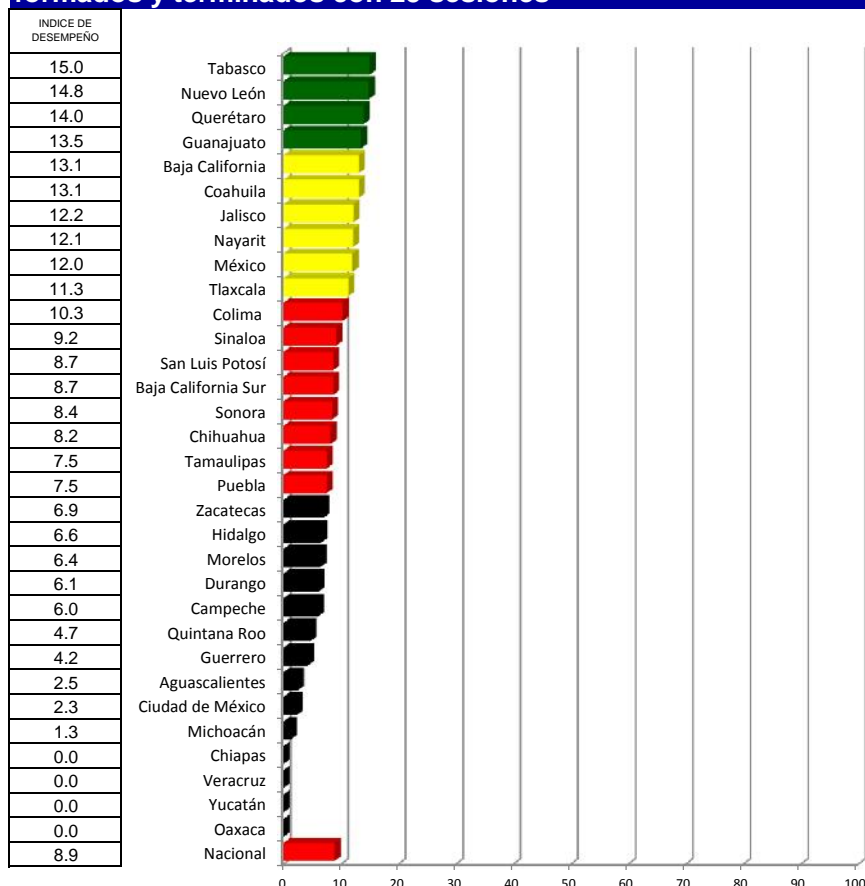

Categoría	Intervalo	Gradiente de Evaluación
Sobresaliente	13.5 - 15	Verde
Satisfactorio	10.5 - <13.5	Amarillo
Mínimo	7.5 - <10.5	Rojo
Precario	< 7.5	Negro

## Porcentaje de mujeres de 15 años y más que viven violencia familiar y de género registradas en el SIS-17-P con respecto al IGA

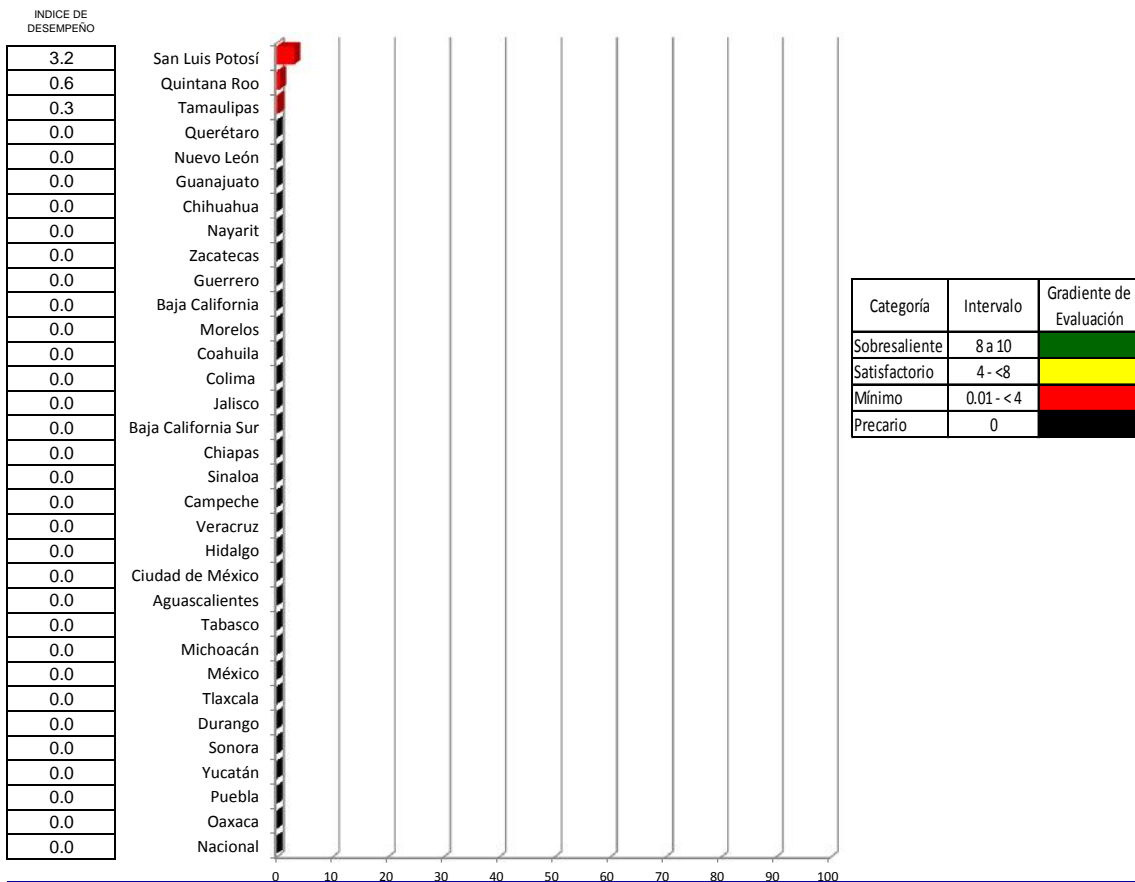

## Porcentaje de recursos vía ramo 12 ejercidos y comprobados

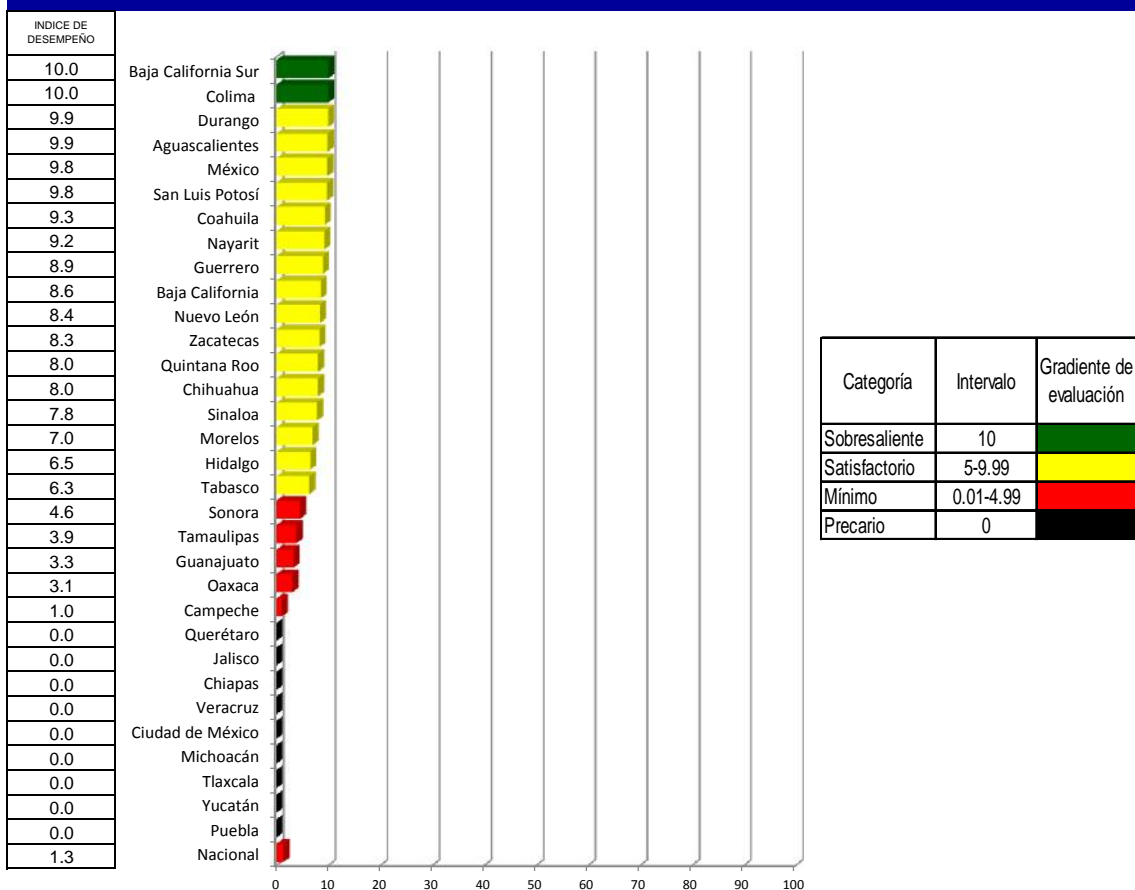

# Prevención y Atención de la Violencia Familiar y de Género

Índice de desempeño

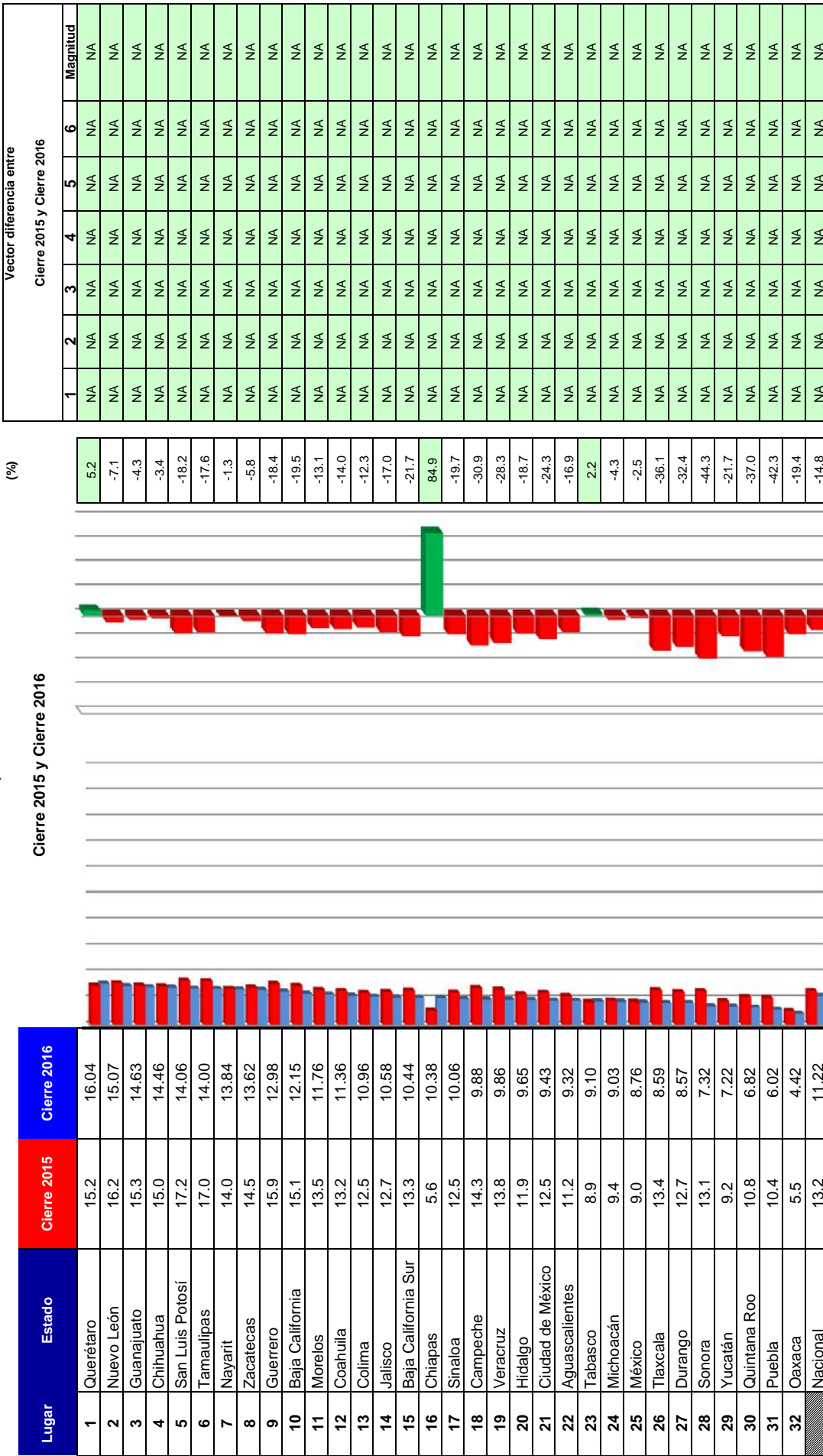

## INDICADORES

- 1 Porcentaje de mujeres de 15 años o más a las que se aplicó la herramienta de detección y resultó positiva
- 2 Porcentaje de cobertura de atención especializada a mujeres víctimas de violencia familiar severa
- 3 Promedio de consultas por mujer atendida con tratamiento de apoyo psico-emocional
- 4 Porcentaje de grupos de re-educación de víctimas y agresores de violencia de pareja formados y terminados con 25
- 5 Porcentaje de mujeres de 15 años y más que viven violencia familiar y de género registradas en el SIS-17-P con
- 6 Porcentaje de recursos vía ramo 12 ejercidos y comprobados



# VIH/SIDA

## Caminando a la Excelencia

Cierre 2016

LUGAR	ENTIDAD	1	2	3	4	5	MAGNITUD VECTORIAL	INDICE DE DESEMPEÑO
1	Morelos	100.00	82.97	84.44	95.50	96.33	42.52	91.71
2	Ciudad de México	50.00	100.00	90.71	100.00	98.23	39.45	85.09
3	Guanajuato	75.00	95.57	100.00	86.63	56.58	39.31	84.77
4	Tamaulipas	84.31	96.99	72.08	97.16	84.94	39.09	84.31
5	Quintana Roo	83.33	100.00	83.21	95.18	60.73	38.79	83.66
6	Nuevo León	76.47	97.49	71.20	95.08	85.53	38.02	82.00
7	Baja California	100.00	79.28	68.21	100.00	66.14	37.98	81.90
8	Nayarit	100.00	80.14	53.67	88.62	86.08	37.91	81.75
9	Tabasco	82.19	75.51	79.67	98.88	81.86	37.59	81.06
10	Sinaloa	66.67	97.19	93.62	64.39	63.36	37.49	80.85
11	San Luis Potosí	41.67	86.28	100.00	94.38	82.58	37.33	80.50
12	Coahuila	38.89	100.00	91.58	76.27	87.23	37.16	80.15
13	Oaxaca	58.14	87.69	83.66	74.40	86.42	36.20	78.07
14	Guerrero	92.11	76.20	71.21	93.20	57.91	36.06	77.77
15	Chiapas	87.91	65.45	78.64	77.32	65.52	35.67	76.93
16	Puebla	80.56	66.79	82.67	92.08	65.77	35.62	76.83
17	Aguascalientes	30.00	81.83	91.71	89.29	91.67	35.58	76.73
18	Querétaro	20.00	93.86	100.00	100.00	62.50	35.48	76.51
19	Chihuahua	59.46	100.00	62.73	64.92	90.64	35.18	75.87
20	Jalisco	50.00	89.84	91.07	65.26	69.59	35.12	75.75
21	México	60.00	83.56	68.20	89.80	86.77	34.30	73.98
22	Sonora	60.00	61.11	94.97	93.46	59.52	34.16	73.68
23	Michoacán	42.31	98.33	78.77	97.23	61.73	33.67	72.60
24	Campeche	45.00	95.68	63.89	100.00	83.64	33.58	72.42
25	Yucatán	52.38	91.50	65.50	100.00	74.53	33.12	71.42
26	Veracruz	80.90	62.36	67.77	100.00	56.94	32.88	70.92
27	Tlaxcala	63.64	96.55	62.41	90.23	56.78	32.86	70.87
28	Zacatecas	28.57	94.51	84.70	86.55	60.00	32.80	70.73
29	Baja California Sur	40.00	100.00	63.32	74.19	80.00	32.58	70.27
30	Hidalgo	58.33	69.24	75.09	89.86	73.85	32.49	70.07
31	Colima	25.00	88.57	66.49	74.81	81.63	30.85	66.53
32	Durango	30.77	74.64	75.82	76.99	73.47	30.27	65.29
	<b>Nacional</b>	<b>69.34</b>	<b>83.04</b>	<b>79.05</b>	<b>89.37</b>	<b>75.62</b>	<b>35.71</b>	<b>77.02</b>

### INDICADORES

- 1 Porcentaje de Mujeres embarazadas con VIH en TAR
- 2 Porcentaje de personas con diagnóstico de infección por VIH
- 3 Porcentaje de inicio tardío a TAR
- 4 Porcentaje de consultas de ITS realizadas
- 5 Porcentaje de personas con VIH y Sida vinculadas a la atención

Categoría	Inte-va-lo	Gradien-te de evaluación
Sobresaliente	90-100	Verde
Satisfactorio	70-89	Amarillo
Mínimo	50-69	Rojo
Precario	<50.0	Negro

## Porcentaje de Mujeres embarazadas con VIH en TAR

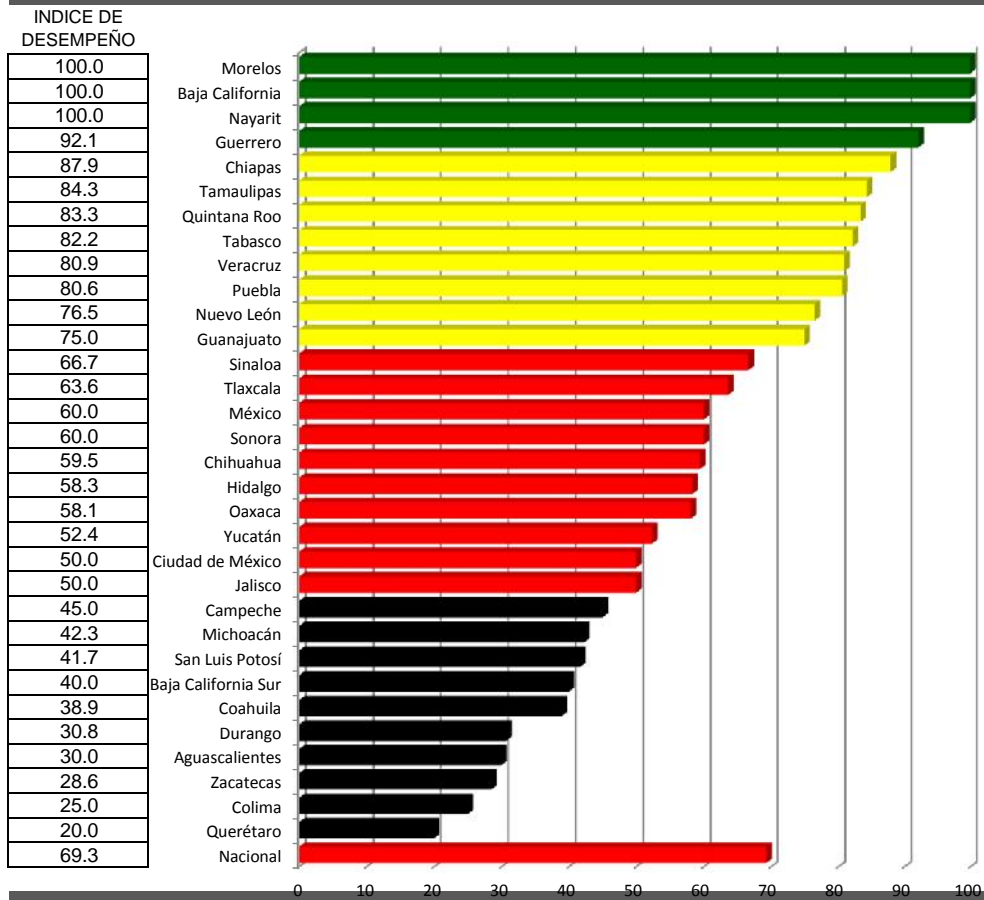

## Porcentaje de personas con diagnóstico de infección por VIH

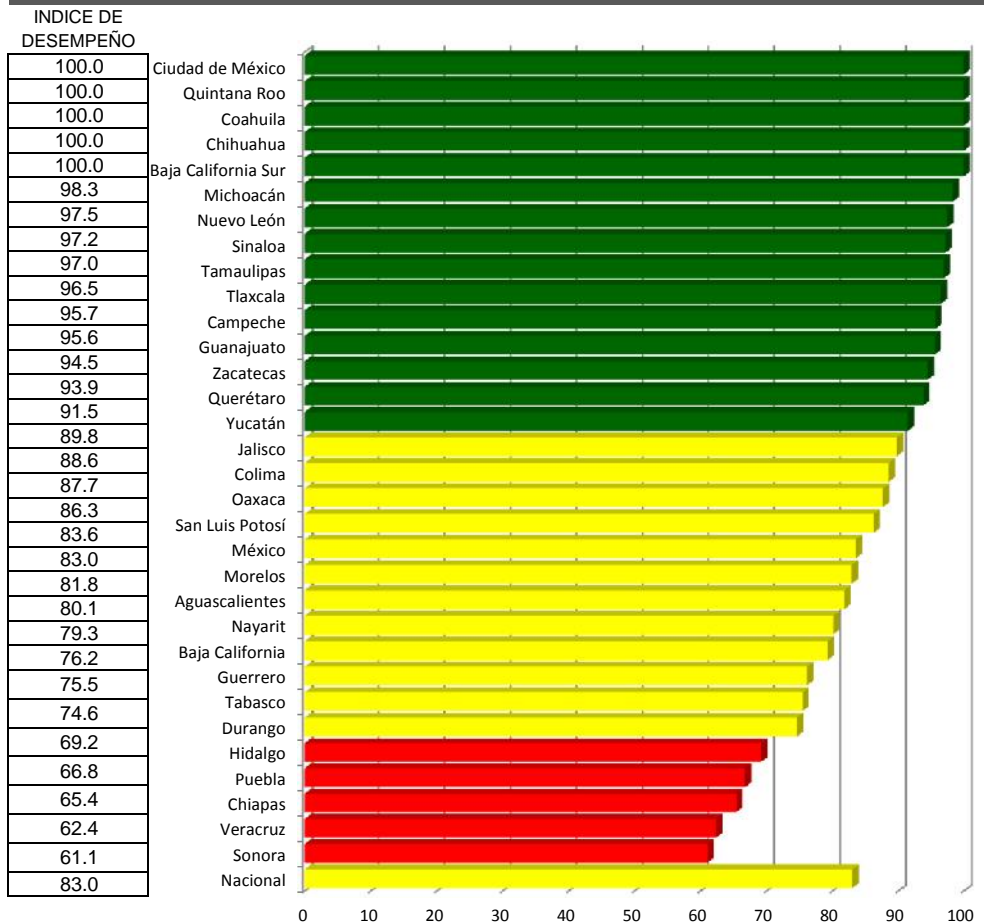

## Porcentaje de inicio tardío a TAR

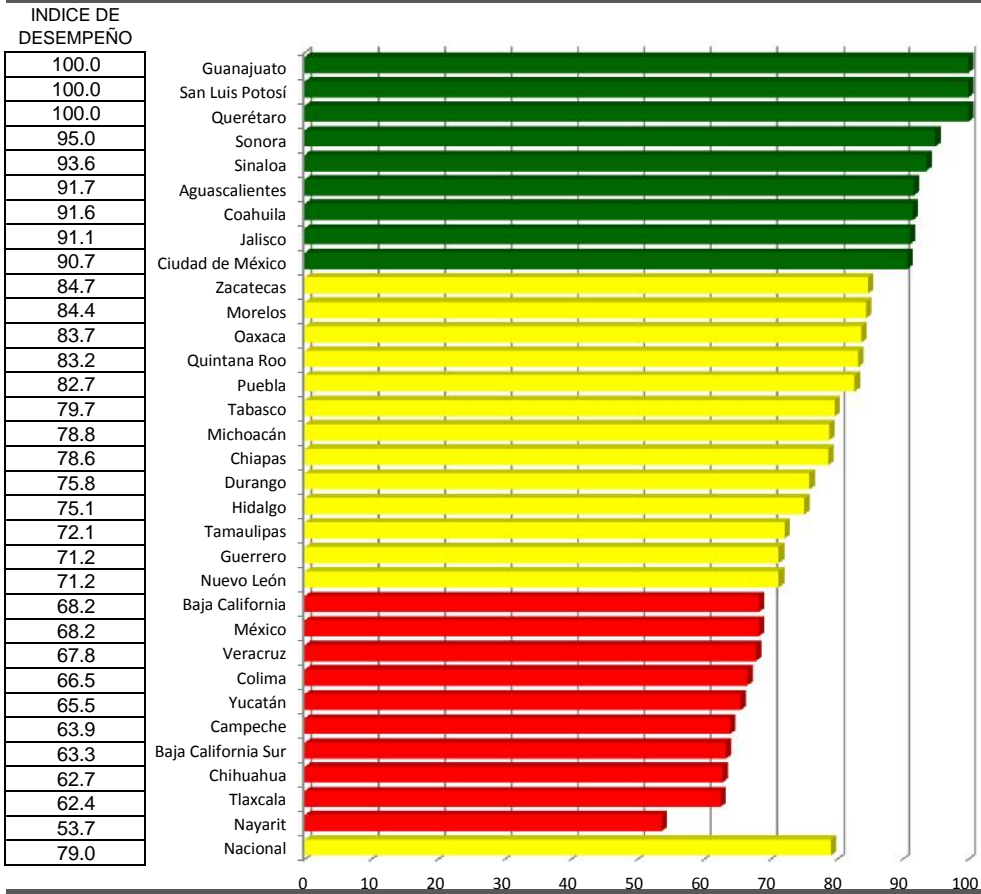

## Porcentaje de consultas de ITS realizadas

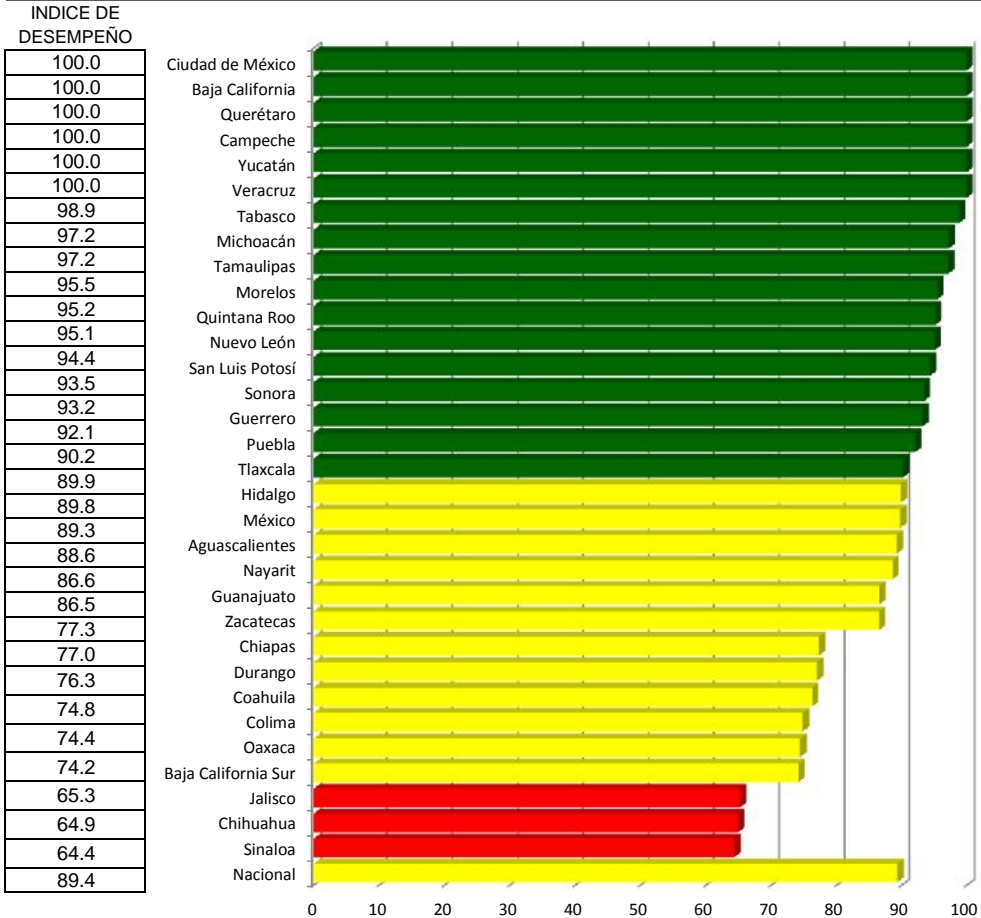

## Porcentaje de personas con VIH y Sida vinculadas a la atención

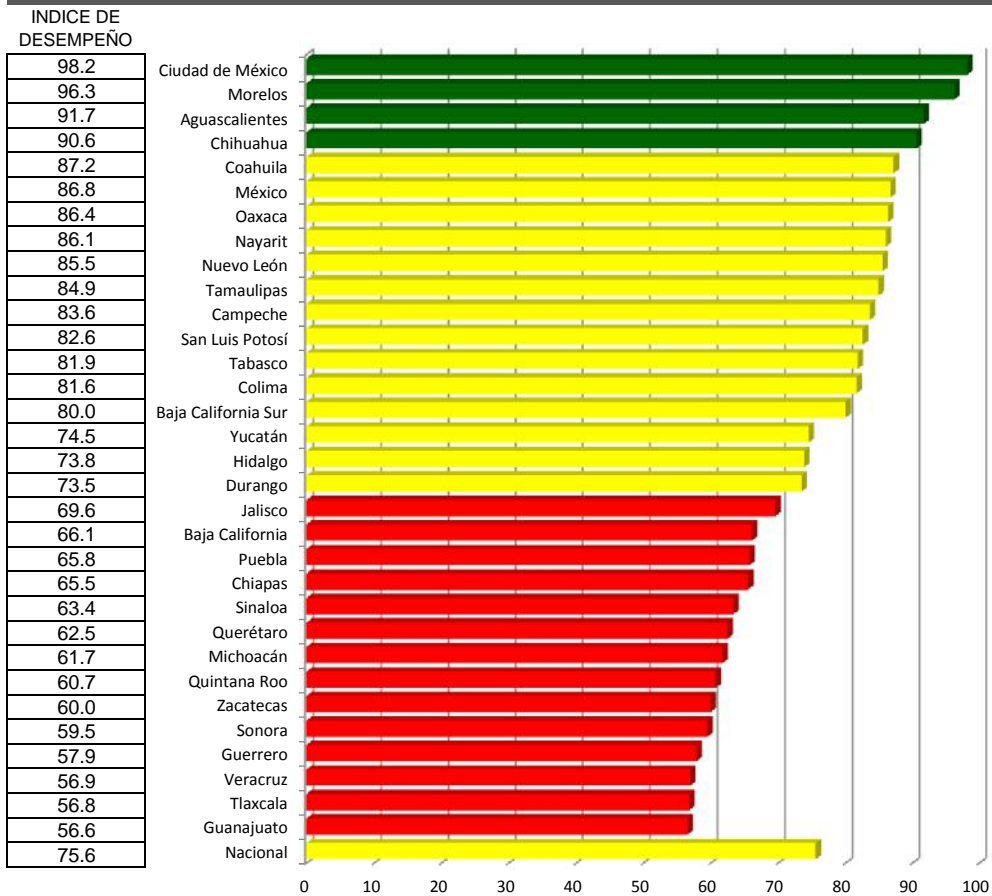



# Vacunación

Caminando a la Excelencia

Cierre 2016

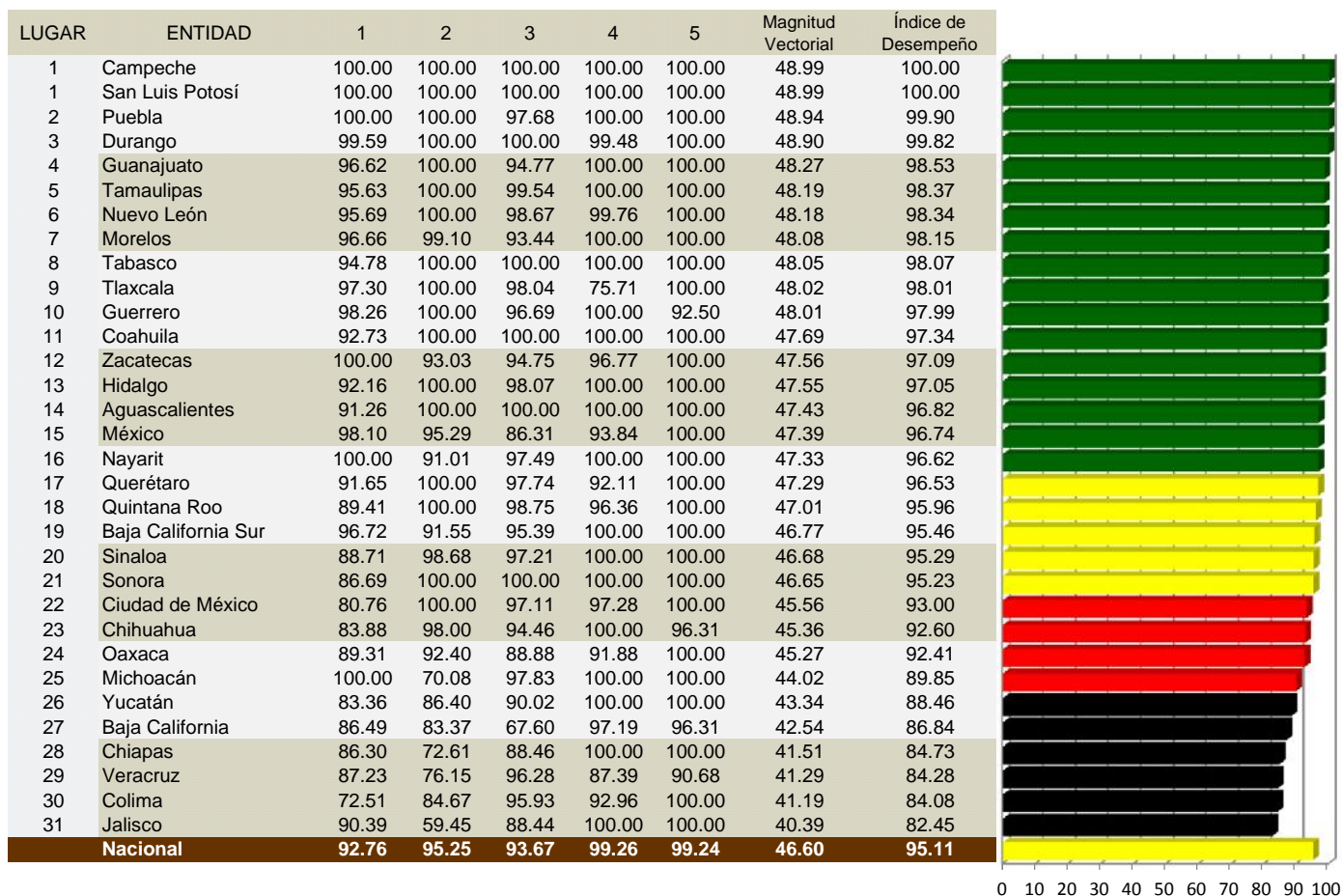

## INDICADORES

- 1 Cobertura de vacunación con esquema completo en niños menores de 1 año de edad (Semestral)
- 2 Cobertura de vacunación con SRP en niños de 6 años de edad (Anual)
- 3 Logros de Vacunación con vacuna anti poliomielítica tipo Sabin en población de 6 a 59 meses de edad durante las Semanas Nacionales de Salud (SeNaS) (Semestral)  
Proporción de niñas de 5to. Grado de primaria vacunadas con el VPH y de 11 años de edad no escolarizadas
- 4 (Semanas Nacionales de Salud (SeNaS) (Semestral)
- 5 Consejos Estatales de Vacunación (COEVAS) (Trimestral)

Categoría	Intervalo	Gradiente de Evaluación
Sobresaliente	96.6-100%	Verde
Satisfactorio	93.30-96.59%	Amarillo
Mínimo	90.00-93.29%	Rojo
Precario	<90.00%	Negro

## Cobertura de vacunación con esquema completo en niños menores de 1 año de edad (Semestral)

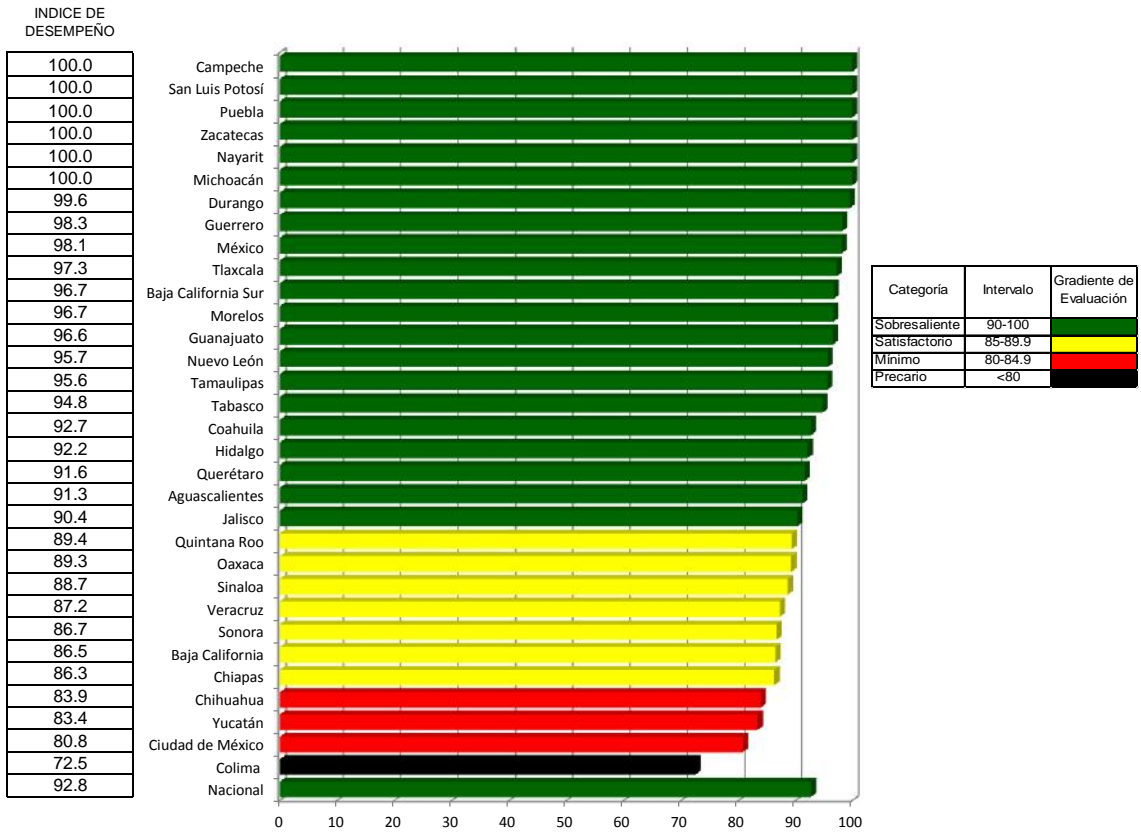

## Cobertura de vacunación con SRP en niños de 6 años de edad (Anual)

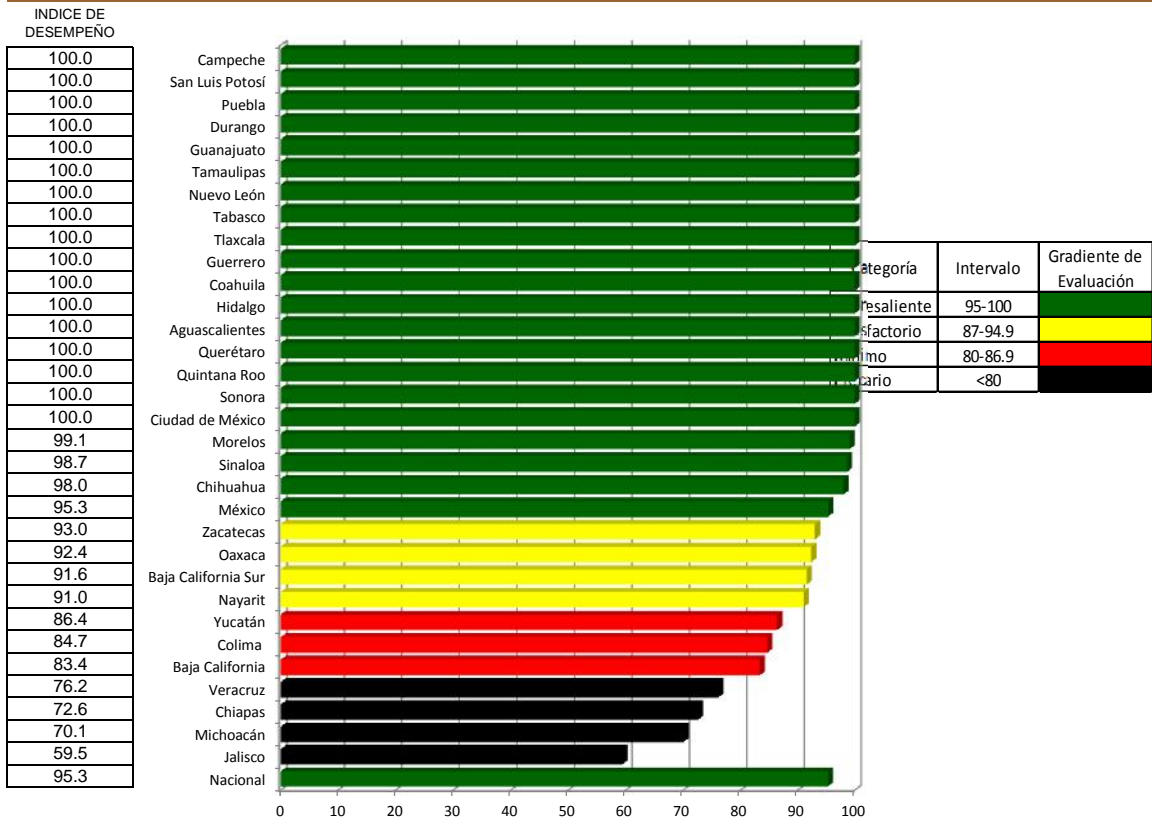



**Logros de Vacunación con vacuna anti poliomiélica tipo Sabin en población de 6 a 59 meses de edad durante las Semanas Nacionales de Salud (SeNaS) (Semestral)**

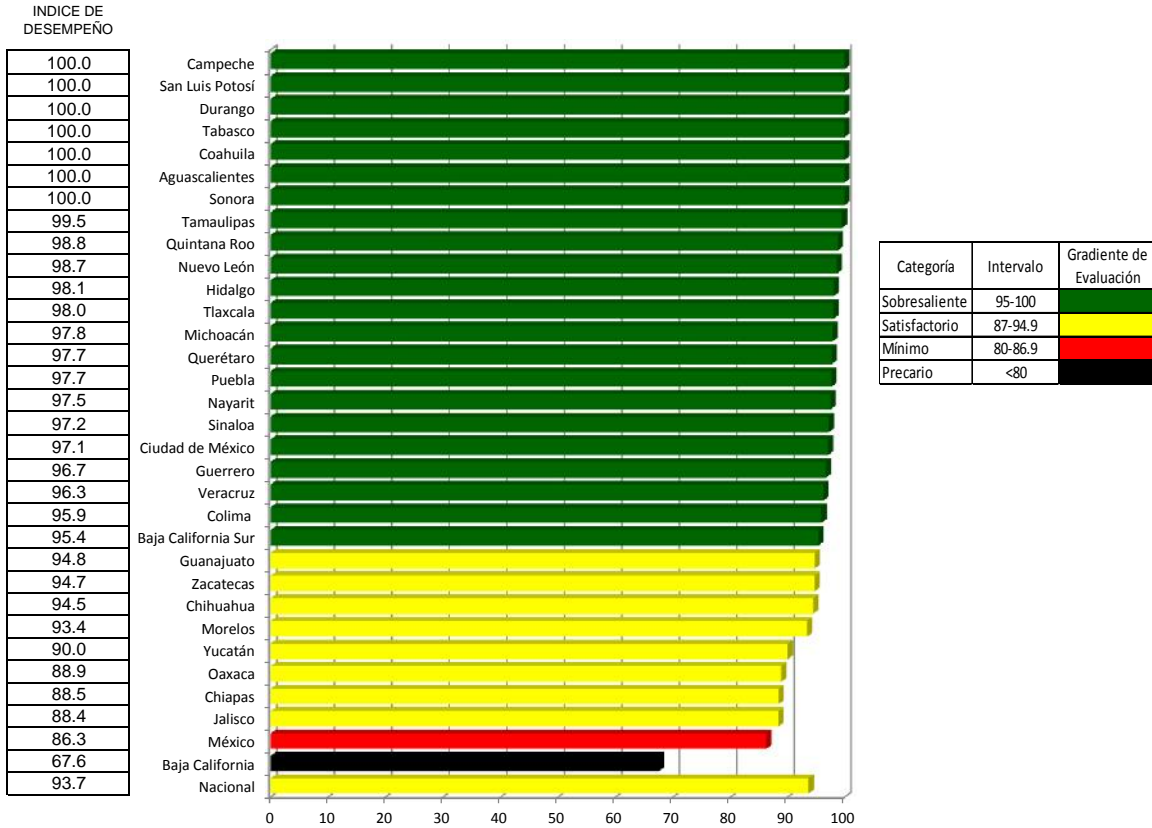

**Proporción de niñas de 5to. Grado de primaria vacunadas con el VPH y de 11 años de edad no escolarizadas (Semanas Nacionales de Salud (SeNaS) (Semestral)**

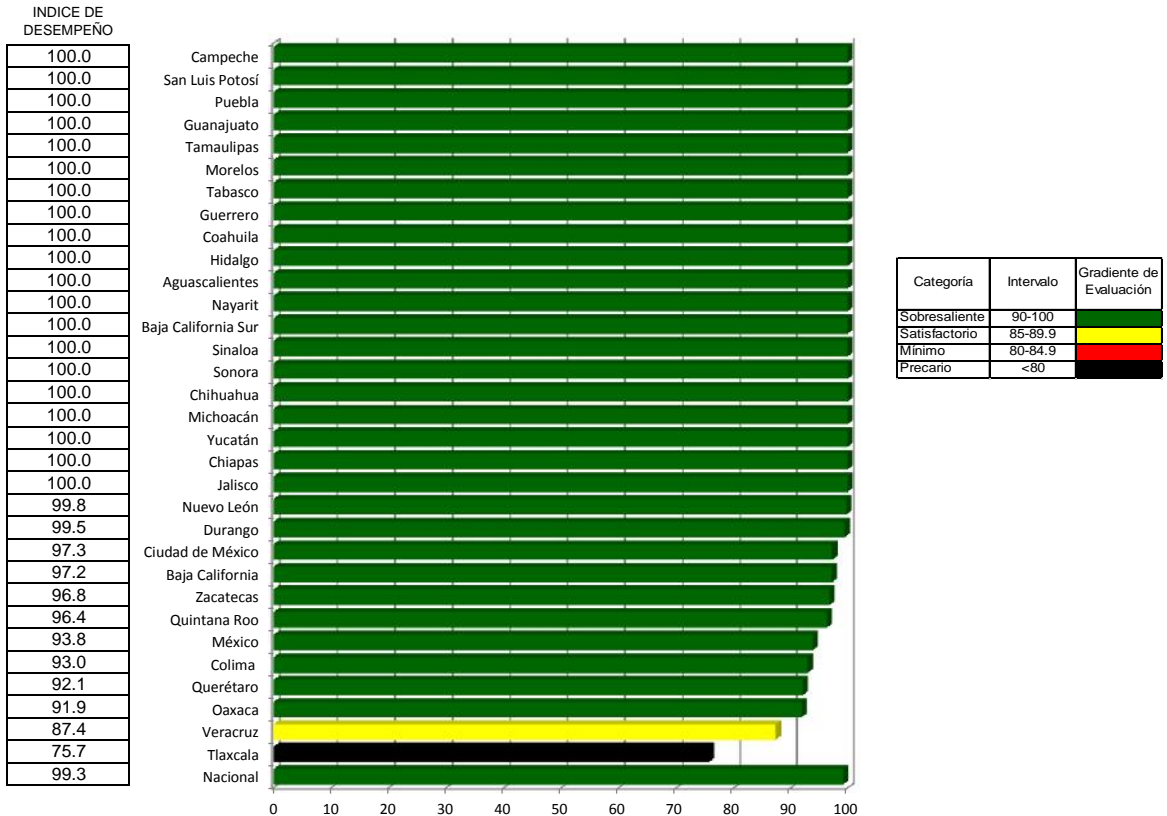



# Consejos Estatales de Vacunación (COEVAS) (Trimestral)

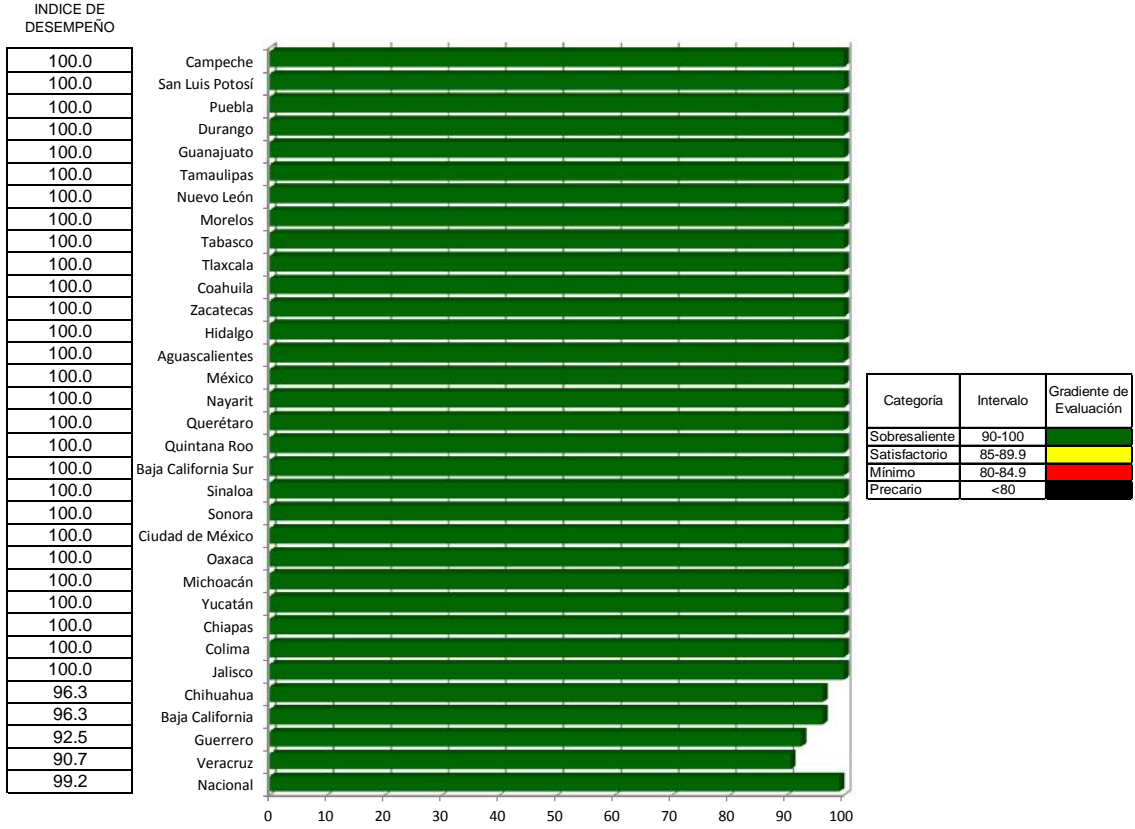

# Vacunación

Índice de desempeño vectorial entre

Lugar	Estado	Cierre 2015	Cierre 2016
1	Campeche	94.42	100.00
1	San Luis Potosí	100.00	100.00
2	Puebla	96.44	99.90
3	Durango	91.54	99.82
4	Guanajuato	99.78	98.53
5	Tamaulipas	99.25	98.37
6	Nuevo León	99.54	98.34
7	Morelos	93.23	98.15
8	Tabasco	95.50	98.07
9	Tlaxcala	99.13	98.01
10	Guerrero	96.64	97.99
11	Coahuila	92.15	97.34
12	Zacatecas	97.32	97.09
13	Hidalgo	98.38	97.05
14	Aguascalientes	97.33	96.82
15	México	93.31	96.74
16	Nayarit	88.65	96.62
17	Querétaro	96.43	96.53
18	Quintana Roo	91.56	95.96
19	Baja California Sur	96.89	95.46
20	Sinaloa	95.16	95.29
21	Sonora	96.29	95.23
22	Ciudad de México	82.19	93.00
23	Chihuahua	90.87	92.60
24	Oaxaca	87.27	92.41
25	Michoacán	94.11	89.85
26	Yucatán	91.15	88.46
27	Baja California	91.10	86.84
28	Chiapas	90.51	84.73
29	Veracruz	76.88	84.28
30	Colima	85.87	84.08
31	Jalisco	94.96	82.45
	Nacional	93.64	95.11

Índice de comparación vectorial entre

Cierre 2015 y Cierre 2016

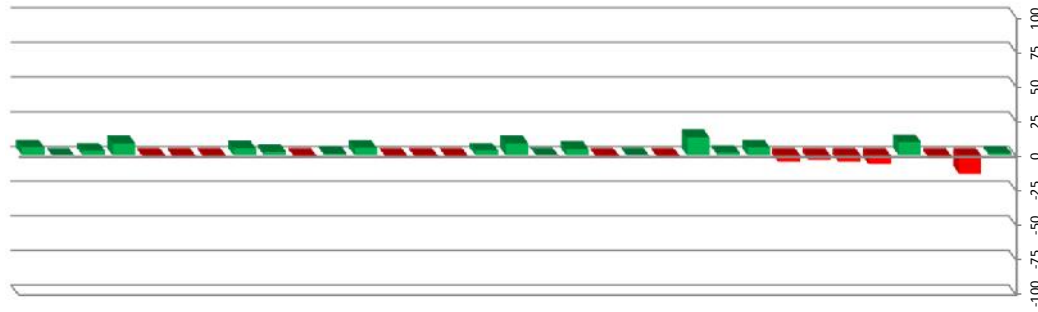

Vector diferencia entre Cierre 2015 y Cierre 2016

	1	2	3	4	5	Magnitud
1	3.8	0.0	0.0	0.3	2.1	4.4
1	0.0	0.0	0.0	0.0	0.0	0.0
2	2.4	0.0	-0.2	0.0	3.0	3.8
3	3.7	0.8	0.8	1.2	2.3	4.6
4	-1.0	0.0	-0.5	0.0	1.1	1.6
5	-1.3	0.4	0.1	0.1	0.0	1.4
6	-1.3	0.2	-0.1	0.0	1.0	1.6
7	1.0	1.5	0.8	0.9	0.0	2.1
8	1.7	0.0	0.0	0.2	0.6	1.8
9	-0.7	0.0	0.0	-2.4	3.6	4.4
10	2.0	0.0	-0.3	0.0	0.1	2.0
11	1.4	2.4	0.1	0.1	1.3	3.1
12	1.8	-2.1	-0.5	-0.3	1.7	3.3
13	-2.1	0.0	0.1	0.6	1.0	2.4
14	-2.2	1.2	0.1	0.1	2.3	3.4
15	1.7	0.2	-0.7	0.0	3.0	3.5
16	4.5	-0.3	0.6	1.3	1.0	4.8
17	-2.5	1.5	0.2	-0.2	2.6	3.9
18	1.2	2.1	-0.1	-0.1	0.6	2.5
19	-1.0	-1.0	0.0	0.3	2.5	2.9
20	-3.4	2.2	0.0	0.7	2.1	4.6
21	-1.8	0.0	0.4	0.5	0.0	1.9
22	-1.7	6.7	-0.3	2.5	0.9	7.4
23	-1.5	1.1	0.4	1.1	2.4	3.2
24	1.0	0.9	0.6	0.7	1.4	2.2
25	3.5	-9.0	0.2	0.9	0.0	9.7
26	0.2	-3.5	-0.3	0.5	3.7	5.1
27	-1.1	-4.3	-2.8	2.1	1.8	5.9
28	2.2	-8.2	0.1	0.7	2.1	8.8
29	7.0	0.2	-0.4	-0.6	0.0	7.0
30	-1.3	-1.6	0.6	-0.2	3.7	4.2
31	-0.3	-11.6	-0.8	0.4	1.2	11.7
Nacional	0.6	-0.3	-0.6	0.6	1.5	1.9

## INDICADORES

- 1 Cobertura de vacunación con esquema completo en niños menores de 1 año de edad (Semestral)
- 2 Cobertura de vacunación con SRP en niños de 6 años de edad (Anual)
- 3 Logros de Vacunación con vacuna anti poliomielítica tipo Sabin en población de 6 a 59 meses de edad durante las Semanas Nacionales de Salud (SeNaS) (Semestral)
- 4 Proporción de niñas de 5to. Grado de primaria vacunadas con el VPH y de 11 años de edad no escolarizadas (Semanas Nacionales de Salud (SeNaS) (Semestral)
- 5 Consejos Estatales de Vacunación (COEVAS) (Trimestral)

# COEVAS

Caminando a la Excelencia

Cierre 2016

LUGAR	ENTIDAD	Reuniones realizadas por los COEVAS	Temas o asuntos tratados en las reuniones de los COEVAS	Proporción de Reuniones de los COEVAS en las que participaron las instituciones del Sector Salud SS IMSS-Ordinario e IMSS Prospera, ISSSTE	MAGNITUD VECTORIAL	ÍNDICE DE DESEMPEÑO
1	Aguascalientes	100.0	100.0	100.0	61.6	100.0
2	Baja California Sur	100.0	100.0	100.0	61.6	100.0
3	Campeche	100.0	100.0	100.0	61.6	100.0
4	Coahuila	100.0	100.0	100.0	61.6	100.0
5	Colima	100.0	100.0	100.0	61.6	100.0
6	Chiapas	100.0	100.0	100.0	61.6	100.0
7	Ciudad de México	100.0	100.0	100.0	61.6	100.0
8	Durango	100.0	100.0	100.0	61.6	100.0
9	Guanajuato	100.0	100.0	100.0	61.6	100.0
10	Hidalgo	100.0	100.0	100.0	61.6	100.0
11	Jalisco	100.0	100.0	100.0	61.6	100.0
12	México	100.0	100.0	100.0	61.6	100.0
13	Michoacán	100.0	100.0	100.0	61.6	100.0
14	Morelos	100.0	100.0	100.0	61.6	100.0
15	Nayarit	100.0	100.0	100.0	61.6	100.0
16	Nuevo León	100.0	100.0	100.0	61.6	100.0
17	Oaxaca	100.0	100.0	100.0	61.6	100.0
18	Puebla	100.0	100.0	100.0	61.6	100.0
19	Querétaro	100.0	100.0	100.0	61.6	100.0
20	Quintana Roo	100.0	100.0	100.0	61.6	100.0
21	San Luis Potosí	100.0	100.0	100.0	61.6	100.0
22	Sinaloa	100.0	100.0	100.0	61.6	100.0
23	Sonora	100.0	100.0	100.0	61.6	100.0
24	Tabasco	100.0	100.0	100.0	61.6	100.0
25	Tamaulipas	100.0	100.0	100.0	61.6	100.0
26	Tlaxcala	100.0	100.0	100.0	61.6	100.0
27	Yucatán	100.0	100.0	100.0	61.6	100.0
28	Zacatecas	100.0	100.0	100.0	61.6	100.0
29	Baja California	83.3	100.0	100.0	59.4	96.3
30	Chihuahua	83.3	100.0	100.0	59.4	96.3
31	Guerrero	62.5	100.0	100.0	57.0	92.5
32	Veracruz	50.0	100.0	100.0	55.9	90.7
<b>Nacional</b>		<b>96.7</b>	<b>100.0</b>	<b>100.0</b>	<b>61.2</b>	<b>99.2</b>

Categoría	Intervalo	Gradiente de Evaluación
Sobresaliente	90-100	
Satisfactorio	85-89.9	
Mínimo	80-84.9	
Precario	<80	

## Reuniones realizadas por los COEVAS

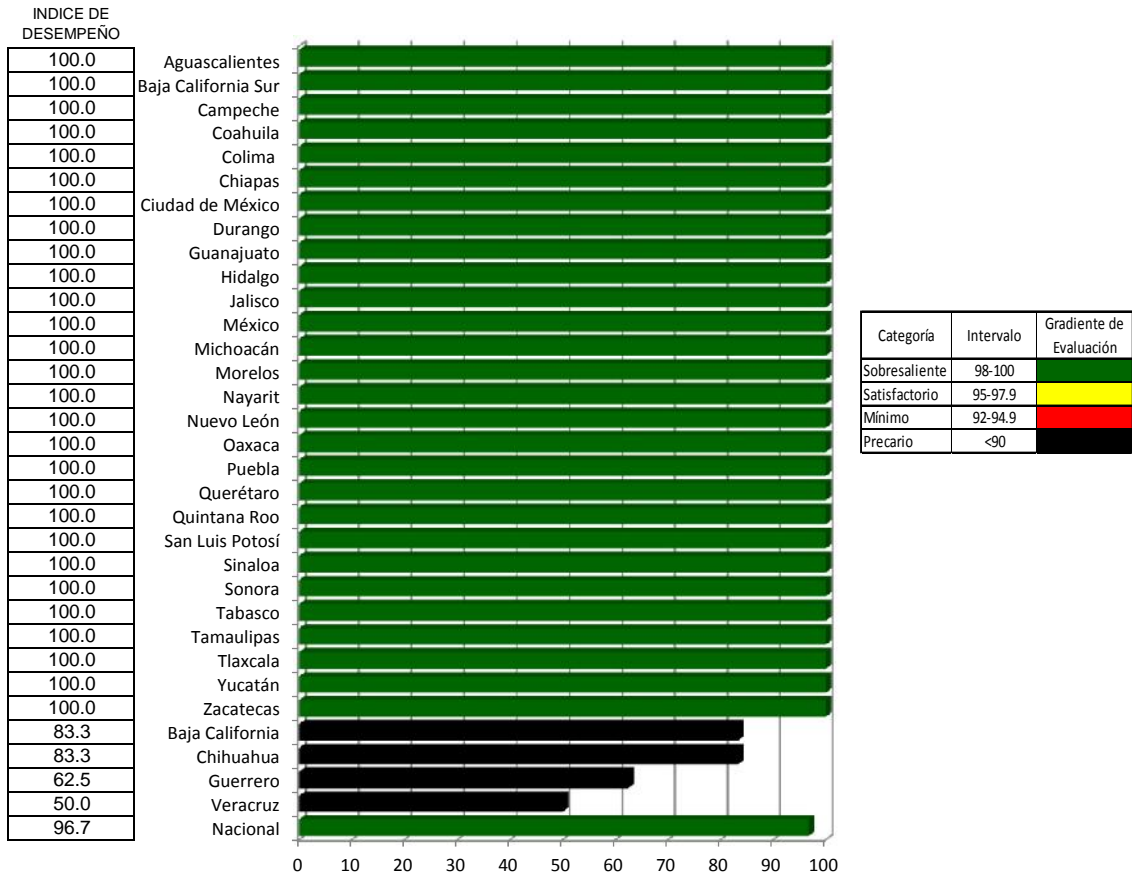

## Temas o asuntos tratados en las reuniones de los COEVAS

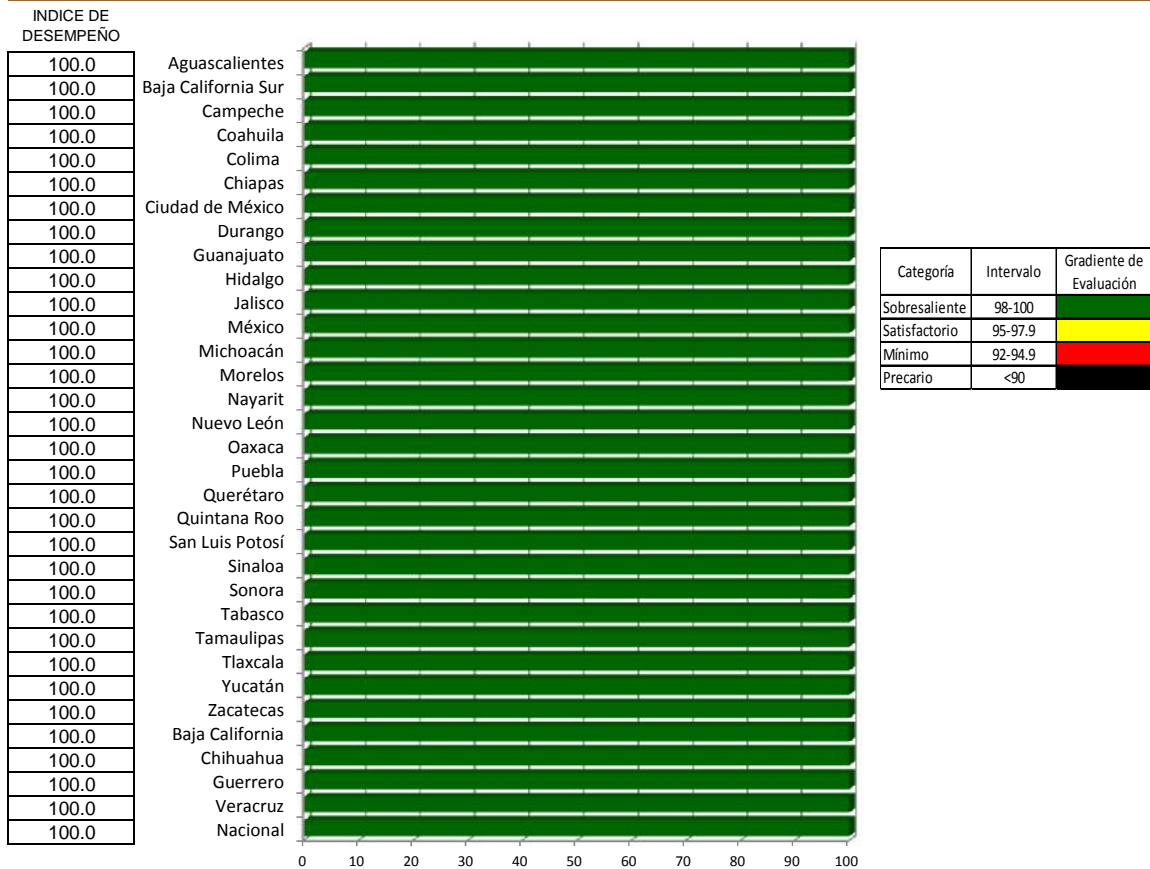

**Proporción de Reuniones de los COEVAS en las que participaron las instituciones del Sector Salud SS IMSS-Ordinario e IMSS Prospera, ISSSTE**

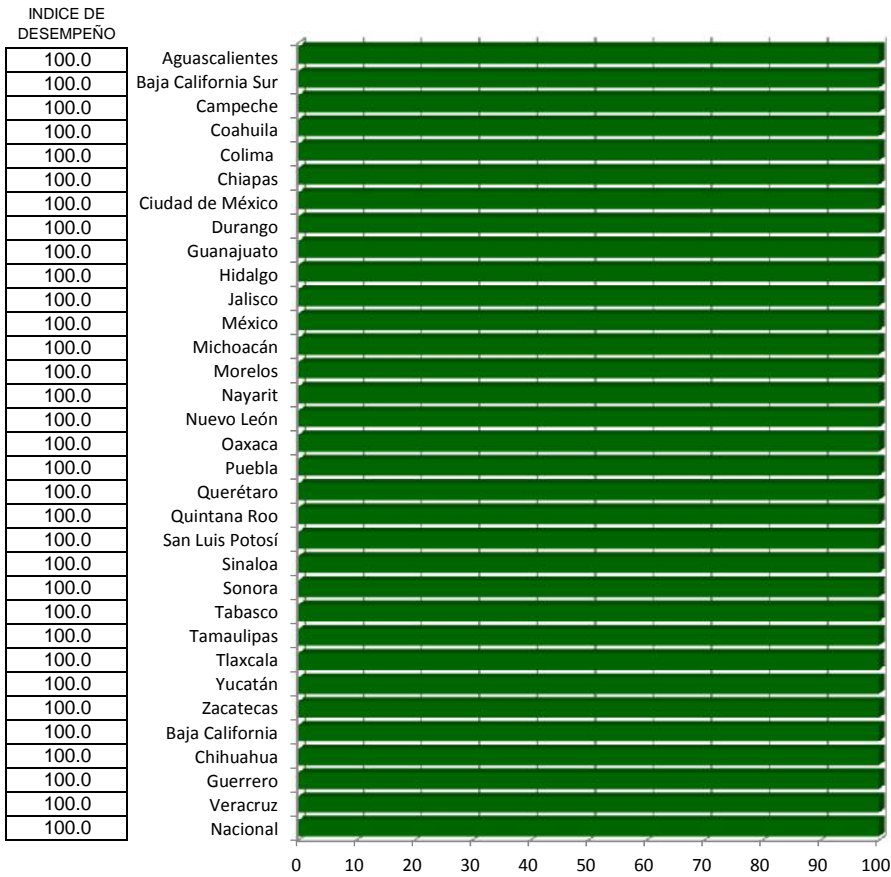

Categoría	Intervalo	Gradiente de Evaluación
Sobresaliente	98-100	Verde
Satisfactorio	95-97.9	Amarillo
Mínimo	92-94.9	Rojo
Precario	<90	Negro

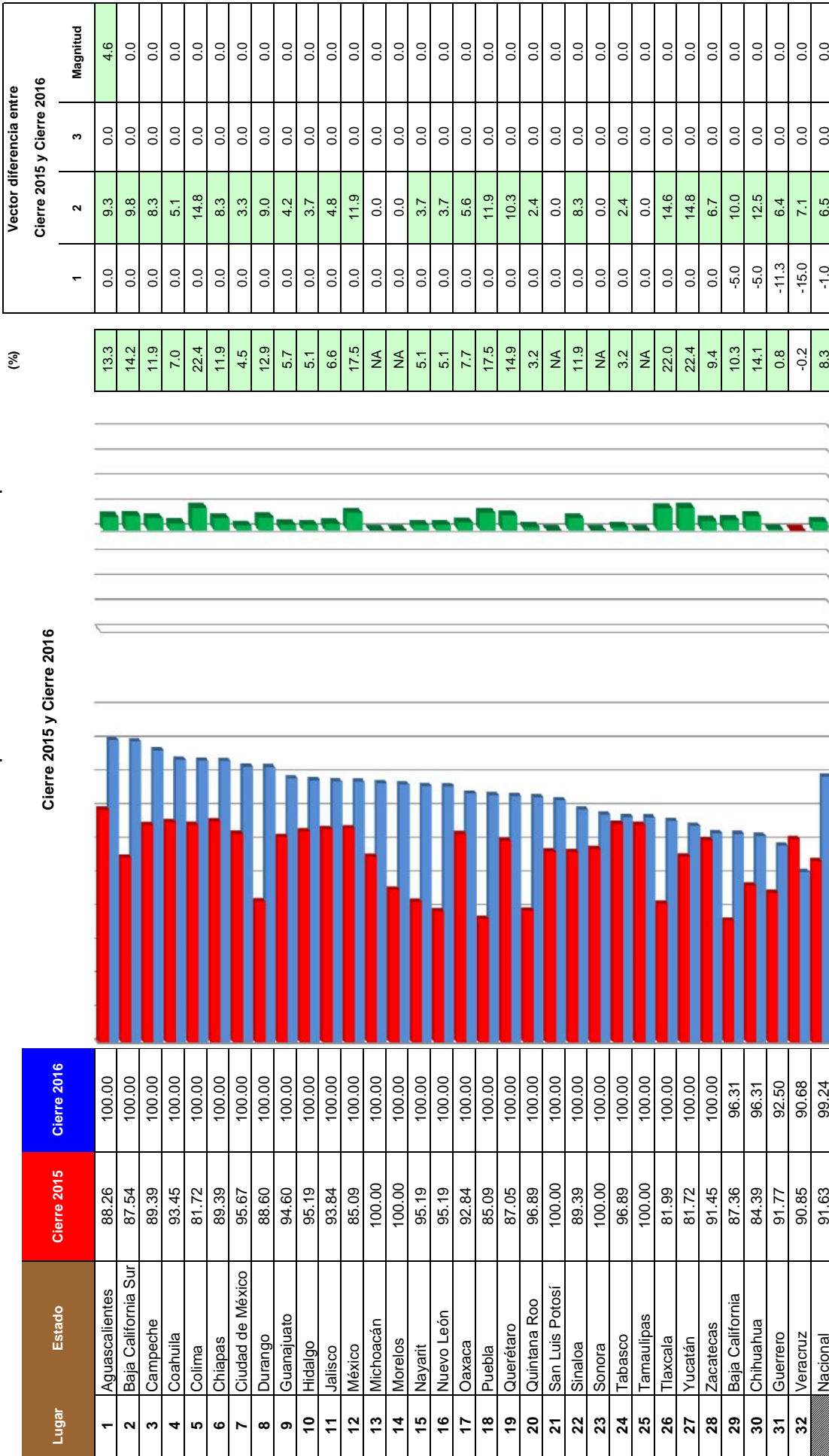

### INDICADORES

- 1 Reuniones Realizadas por los COEVAS
- 2 Reuniones de los COEVAS en las que acudió el Secretario Técnico de cada COEVA
- 3 Proporción de Reuniones de los COEVAS en las que participaron las instituciones del Sector Salud SS IMSS-Ordinario e IMSS Prospera, ISSSTE

# Prevención de la Mortalidad Infantil

Caminando a la Excelencia

Cierre 2016

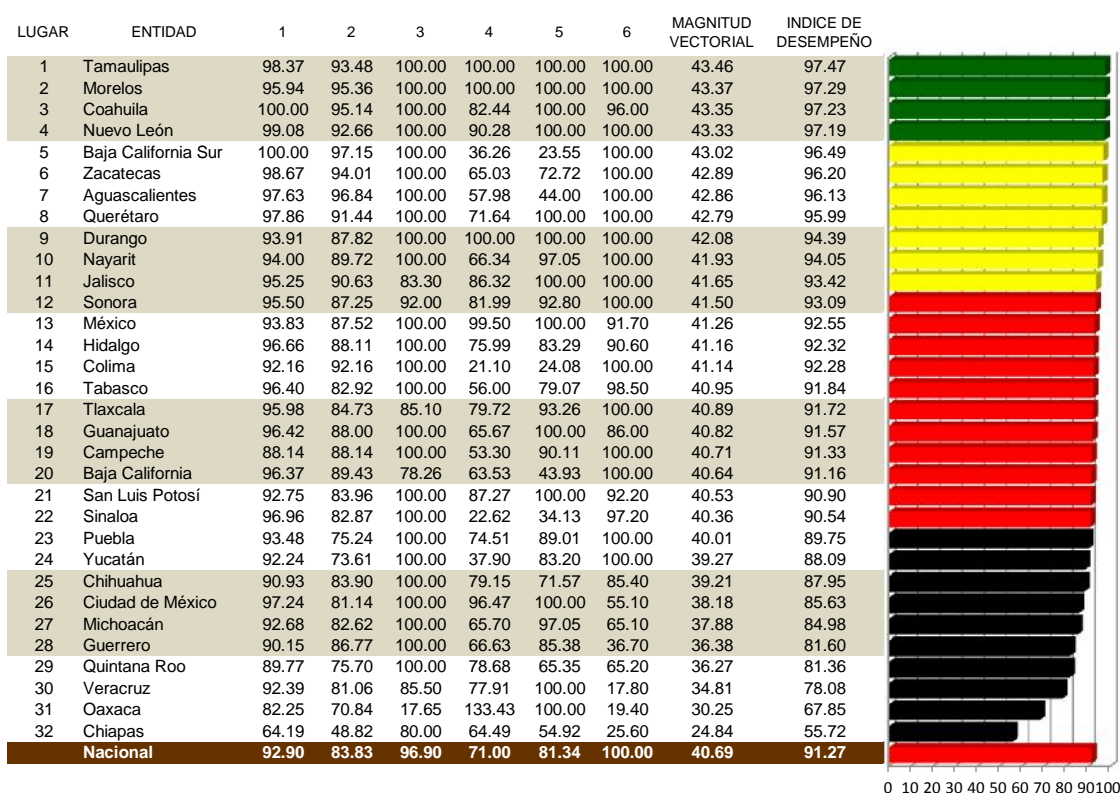

INDICADORES

- 1 Tasa de mortalidad por enfermedades diarreicas agudas en menores de cinco años de edad (Anual)
- 2 Tasa de mortalidad por infecciones respiratorias agudas en menores de cinco años (Anual)
- 3 Porcentaje de sesiones de COERMI realizadas (Anual)
- 4 Disminución porcentual del porcentaje de menores de 9 años en control nutricional por desnutrición y bajo peso (Es la variación porcentual de menores de 9 años de presentar desnutrición y bajo peso en una población por trimestre, en un lugar determinado) (Trimestral)
- 5 Disminución porcentual del Porcentaje de menores de 9 años en control nutricional por sobrepeso-obesidad- Es la variación porcentual de menores de 9 años de presentar sobrepeso-obesidad en una población por trimestre, en un lugar determinado. (Trimestral)
- 6 Porcentaje de personal de salud del primer nivel de atención capacitados en atención integrada (Anual)

Categoría	Intervalo	Gradiente de Evaluación
Sobresaliente	96.60-100	Verde
Satisfactorio	93.30-96.59	Amarillo
Mínimo	90.00-93.29	Rojo
Precario	<90.00	Negro



## Tasa de mortalidad por enfermedades diarreicas agudas en menores de cinco años de edad (Anual)

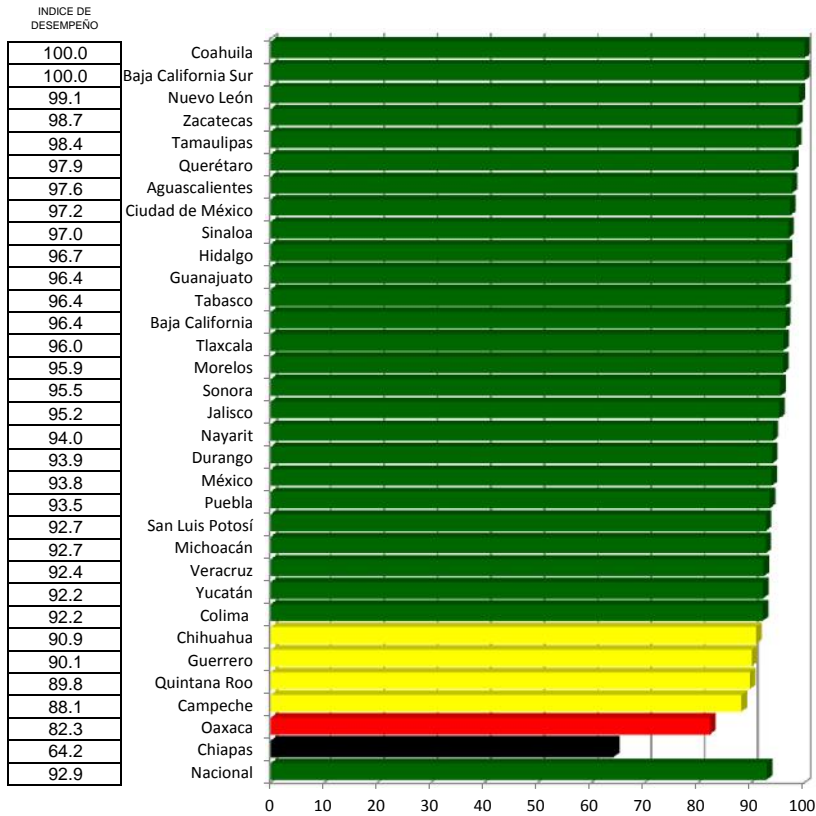

Categoría	Intervalo	Gradiente de Evaluación
Sobresaliente	92-94	Verde
Satisfactorio	90-86	Amarillo
Mínimo	84-80	Rojo
Precario	<78	Negro

## Tasa de mortalidad por infecciones respiratorias agudas en menores de cinco años (Anual)

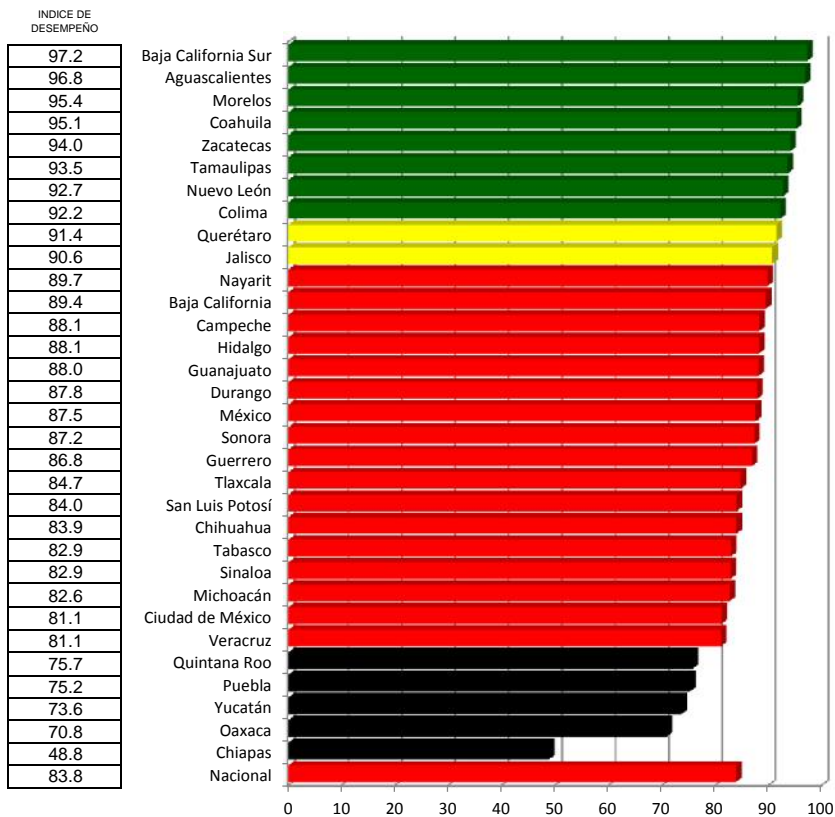

Categoría	Intervalo	Gradiente de Evaluación
Sobresaliente	92-100	Verde
Satisfactorio	90-86	Amarillo
Mínimo	80-84	Rojo
Precario	<78	Negro



## Porcentaje de sesiones de COERMI realizadas (Anual)

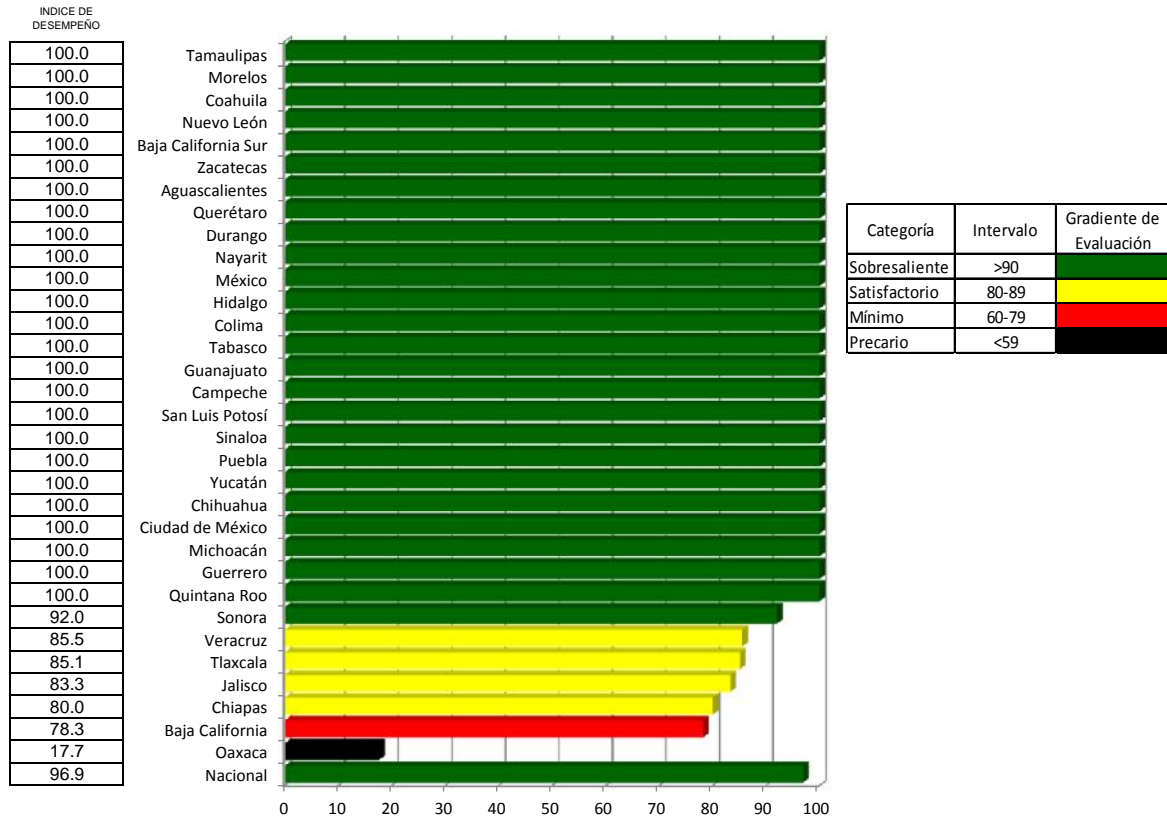

## Disminución porcentual del porcentaje de menores de 9 años en control nutricional por desnutrición y bajo peso (Es la variación porcentual de menores de 9 años de presentar desnutrición y bajo peso en una población por trimestre, en un lugar determinado) (Trimestral)

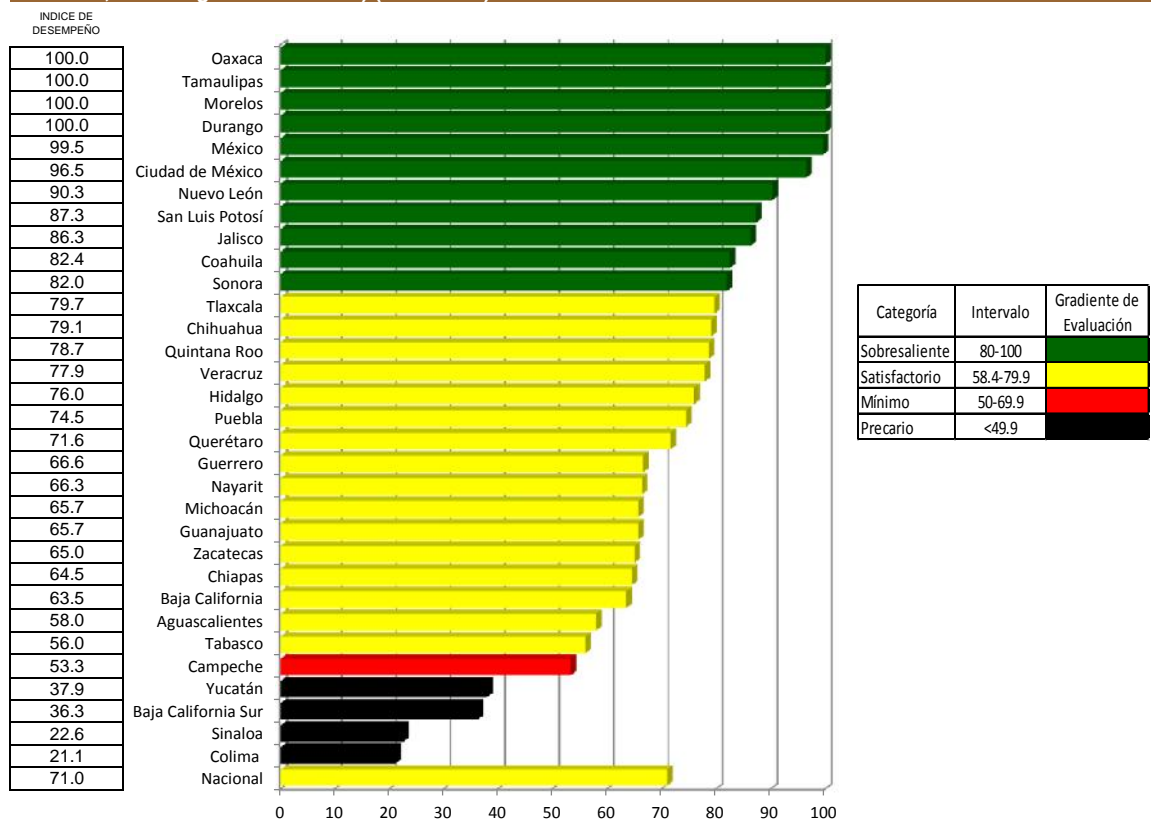

**Disminución porcentual del Porcentaje de menores de 9 años en control nutricional por sobrepeso-obesidad- Es la variación porcentual de menores de 9 años de presentar sobrepeso-obesidad en una población por trimestre, en un lugar determinado. (Trimestral)**

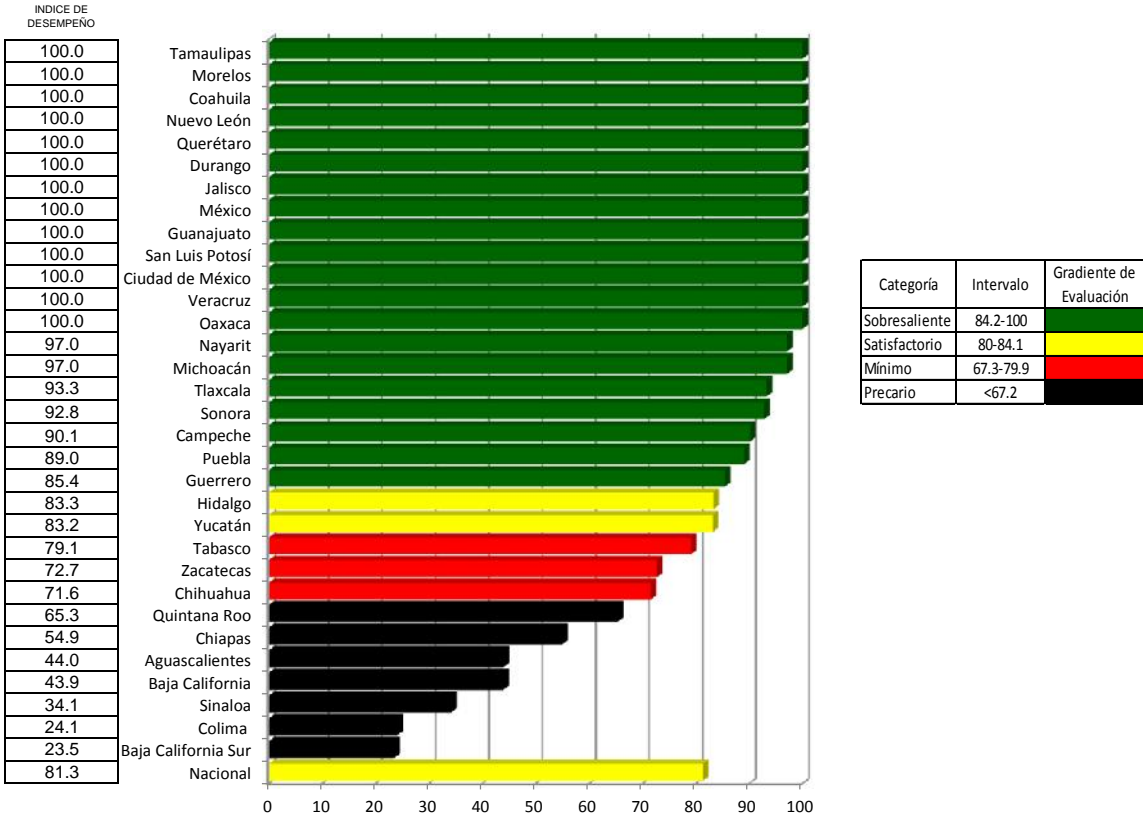

**Porcentaje de personal de salud del primer nivel de atención capacitados en atención integrada (Anual)**

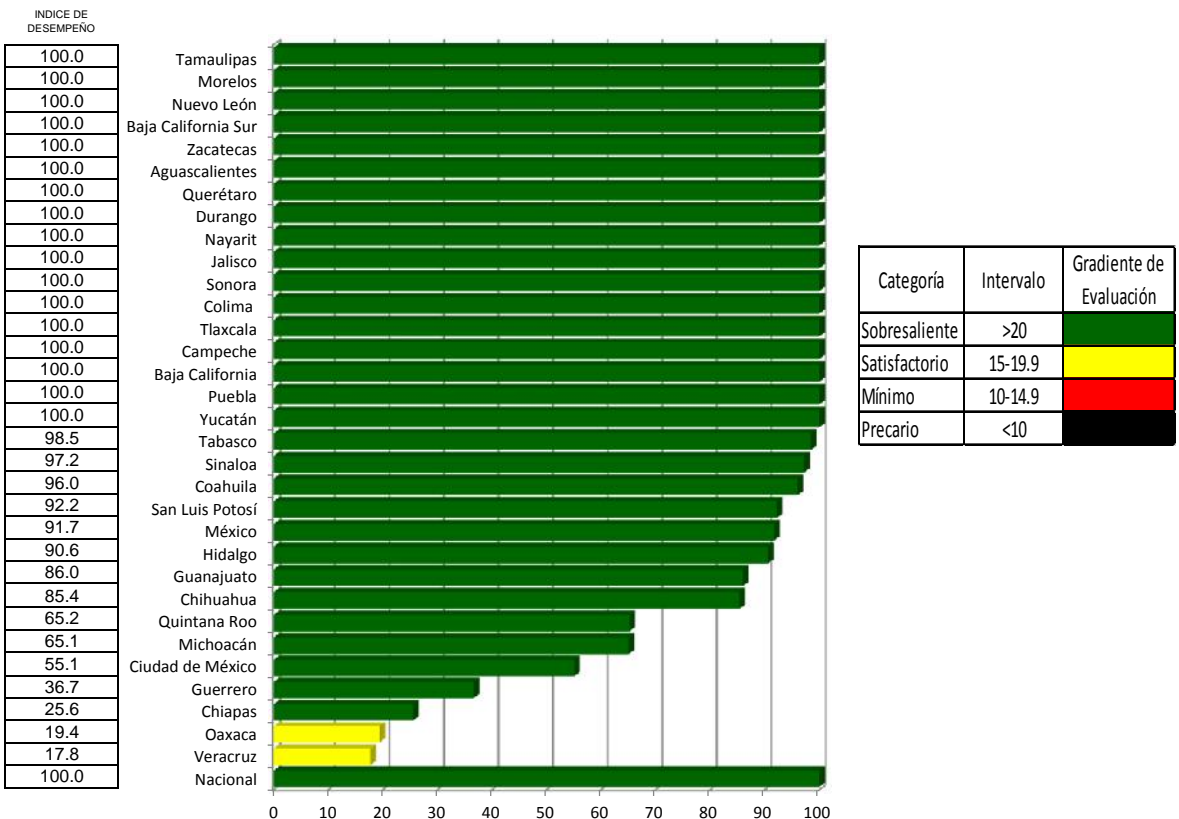

# Prevención de la Mortalidad Infantil

Índice de desempeño vectorial entre

Índice de comparación vectorial entre

Cierre 2015 y Cierre 2016

Lugar	Estado	Cierre 2015		Cierre 2016		Vector diferencia entre Cierre 2015 y Cierre 2016						
						1	2	3	4	5	6	Magnitud
1	Tamaulipas	96.71	97.47	96.71	97.47	NA	NA	NA	NA	NA	NA	0.8
2	Morelos	96.40	97.29	96.40	97.29	NA	NA	NA	NA	NA	NA	0.9
3	Coahuila	86.71	97.23	86.71	97.23	NA	NA	NA	NA	NA	NA	12.1
4	Nuevo León	97.51	97.19	97.51	97.19	NA	NA	NA	NA	NA	NA	-0.3
5	Baja California Sur	93.59	96.49	93.59	96.49	NA	NA	NA	NA	NA	NA	3.1
6	Zacatecas	94.23	96.20	94.23	96.20	NA	NA	NA	NA	NA	NA	2.1
7	Aguaascalientes	93.09	96.13	93.09	96.13	NA	NA	NA	NA	NA	NA	3.3
8	Querétaro	92.73	95.99	92.73	95.99	NA	NA	NA	NA	NA	NA	3.5
9	Durango	89.27	94.39	89.27	94.39	NA	NA	NA	NA	NA	NA	5.7
10	Nayarit	88.41	94.05	88.41	94.05	NA	NA	NA	NA	NA	NA	6.4
11	Jalisco	81.20	93.42	81.20	93.42	NA	NA	NA	NA	NA	NA	15.0
12	Sonora	94.22	93.09	94.22	93.09	NA	NA	NA	NA	NA	NA	-1.2
13	México	84.68	92.55	84.68	92.55	NA	NA	NA	NA	NA	NA	9.3
14	Hidalgo	82.48	92.32	82.48	92.32	NA	NA	NA	NA	NA	NA	11.9
15	Colima	94.13	92.28	94.13	92.28	NA	NA	NA	NA	NA	NA	-2.0
16	Tabasco	83.19	91.84	83.19	91.84	NA	NA	NA	NA	NA	NA	10.4
17	Tlaxcala	90.92	91.72	90.92	91.72	NA	NA	NA	NA	NA	NA	0.9
18	Guanajuato	83.79	91.57	83.79	91.57	NA	NA	NA	NA	NA	NA	9.3
19	Campeche	95.42	91.33	95.42	91.33	NA	NA	NA	NA	NA	NA	-4.3
20	Baja California	81.30	91.16	81.30	91.16	NA	NA	NA	NA	NA	NA	12.1
21	San Luis Potosí	88.16	90.90	88.16	90.90	NA	NA	NA	NA	NA	NA	3.1
22	Sinaloa	88.95	90.54	88.95	90.54	NA	NA	NA	NA	NA	NA	1.8
23	Puebla	89.55	89.75	89.55	89.75	NA	NA	NA	NA	NA	NA	0.2
24	Yucatán	91.54	88.09	91.54	88.09	NA	NA	NA	NA	NA	NA	-3.8
25	Chihuahua	83.41	87.95	83.41	87.95	NA	NA	NA	NA	NA	NA	5.4
26	Ciudad de México	82.34	85.63	82.34	85.63	NA	NA	NA	NA	NA	NA	4.0
27	Michoacán	84.18	84.98	84.18	84.98	NA	NA	NA	NA	NA	NA	1.0
28	Guerreiro	73.39	81.60	73.39	81.60	NA	NA	NA	NA	NA	NA	11.2
29	Quintana Roo	91.13	81.36	91.13	81.36	NA	NA	NA	NA	NA	NA	-10.7
30	Veracruz	76.74	78.08	76.74	78.08	NA	NA	NA	NA	NA	NA	1.8
31	Oaxaca	66.36	67.85	66.36	67.85	NA	NA	NA	NA	NA	NA	2.2
32	Chiapas	57.25	55.72	57.25	55.72	NA	NA	NA	NA	NA	NA	-2.7
	Nacional	86.08	91.27	86.08	91.27	NA	NA	NA	NA	NA	NA	6.0

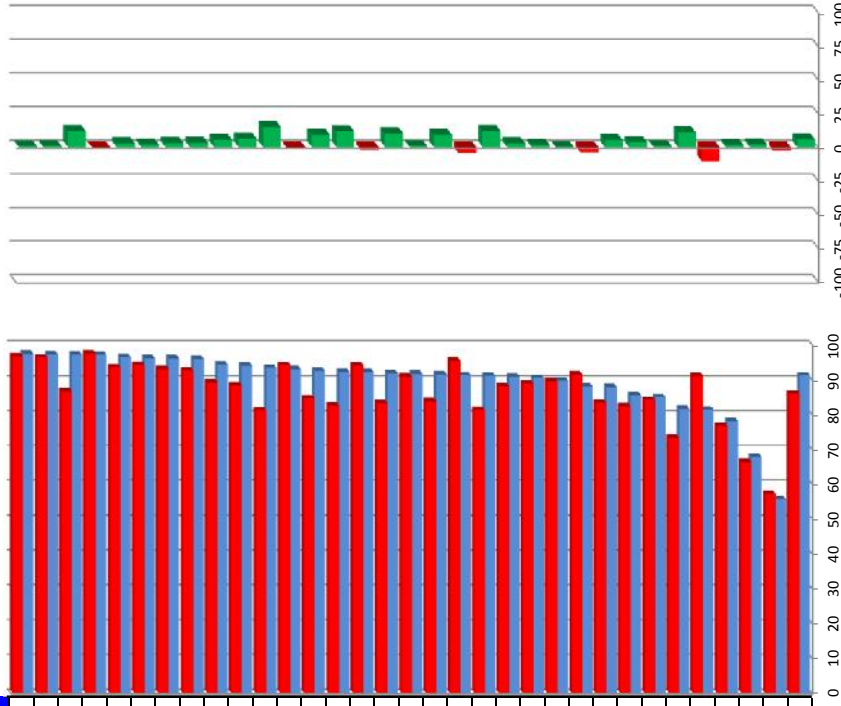

INDICADORES

- 1 Tasa de mortalidad por enfermedades diarreicas agudas en menores de cinco años de edad (Anual)
- 2 Tasa de mortalidad por infecciones respiratorias agudas en menores de cinco años (Anual)
- 3 Porcentaje de sesiones de COERMI realizadas (Anual)
- 4 Disminución porcentual del porcentaje de menores de 9 años en control nutricional por desnutrición y bajo peso (Es la variación porcentual de menores de 9 años de presentar desnutrición y bajo peso en una población por trimestre, en un lugar determinado) (Trimestral)
- 5 Disminución porcentual del Porcentaje de menores de 9 años en control nutricional por sobrepeso-obesidad- Es la variación porcentual de menores de 9 años de presentar sobrepeso-obesidad en una población por trimestre, en un lugar determinado. (Trimestral)
- 6 Porcentaje de personal de salud del primer nivel de atención capacitados en atención integrada (Anual)

# Prevención de la Mortalidad Infantil (Indicadores 4.1-4.4)

**Caminando a la Excelencia**

**Cierre 2016**

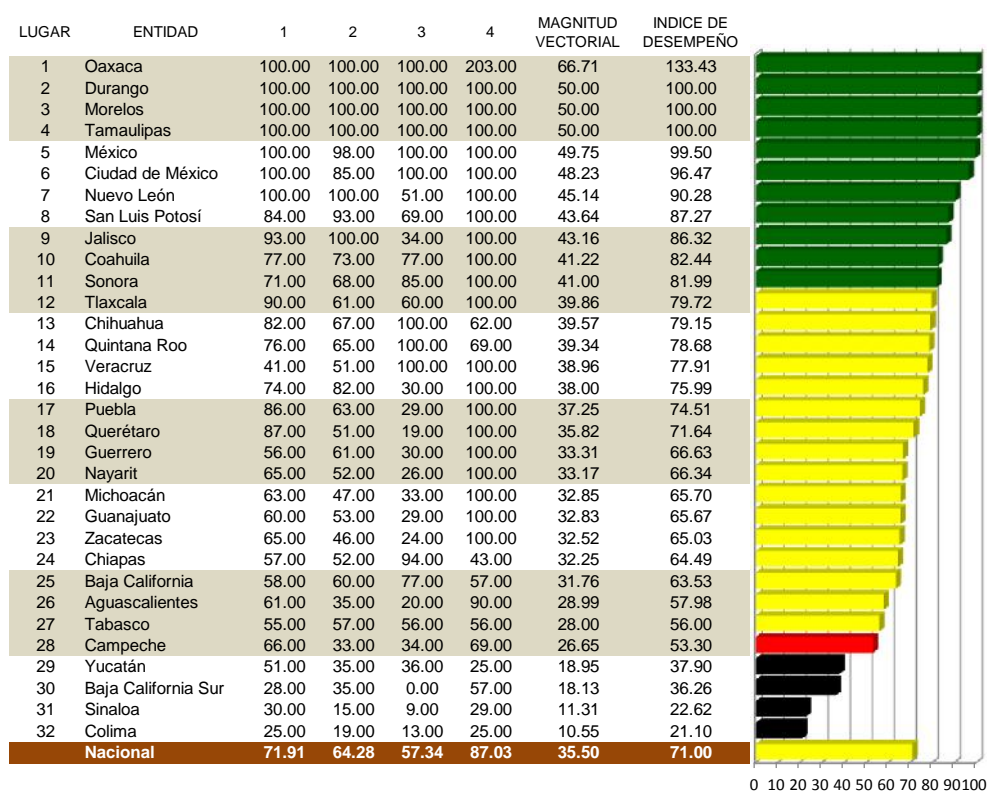

**INDICADORES**

- 1 Disminución porcentual del Porcentaje de menores de 5 años en control nutricional por desnutrición leve
- 2 Disminución porcentual del Porcentaje de menores de 5 años en control nutricional por desnutrición moderada
- 3 Disminución porcentual del porcentaje de menores de 5 años en control nutricional por desnutrición grave
- 4 Disminución porcentual del Porcentaje de niños de 5 a 9 años en control nutricional por bajo peso

Categoría	Intervalo	Gradiente de Evaluación
Sobresaliente	80-100	Verde
Satisfactorio	58.4-79.9	Amarillo
Mínimo	50-69.9	Rojo
Precario	<49.9	Negro

## Disminución porcentual del Porcentaje de menores de 5 años en control nutricional por desnutrición leve

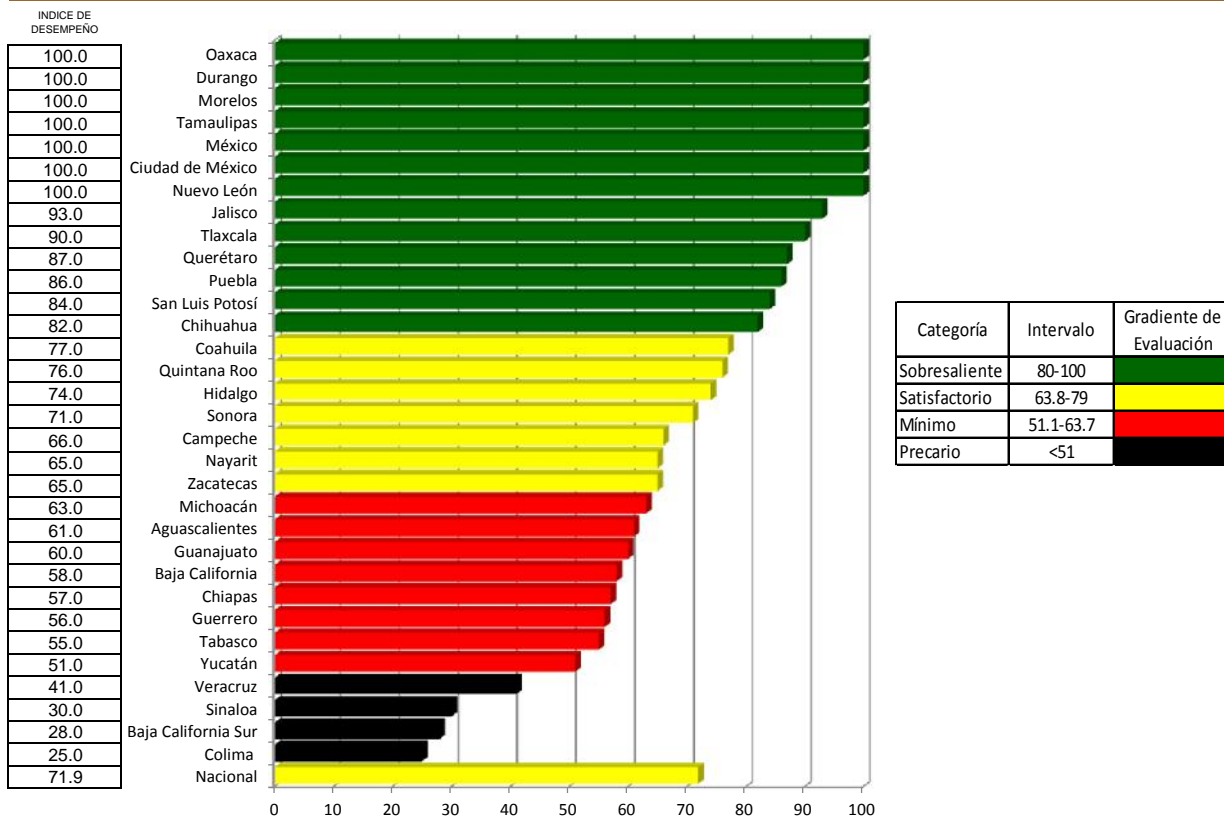

## Disminución porcentual del Porcentaje de menores de 5 años en control nutricional por desnutrición moderada

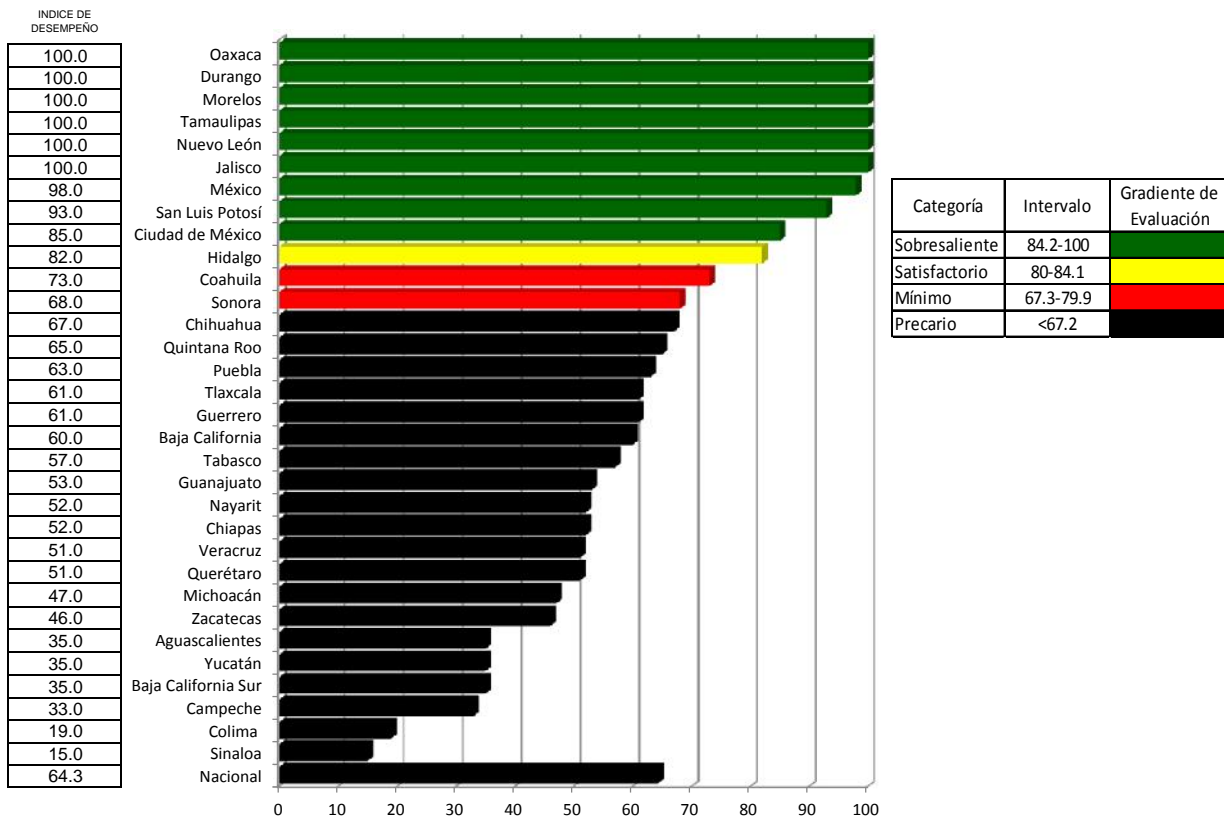

## Disminución porcentual del porcentaje de menores de 5 años en control nutricional por desnutrición grave

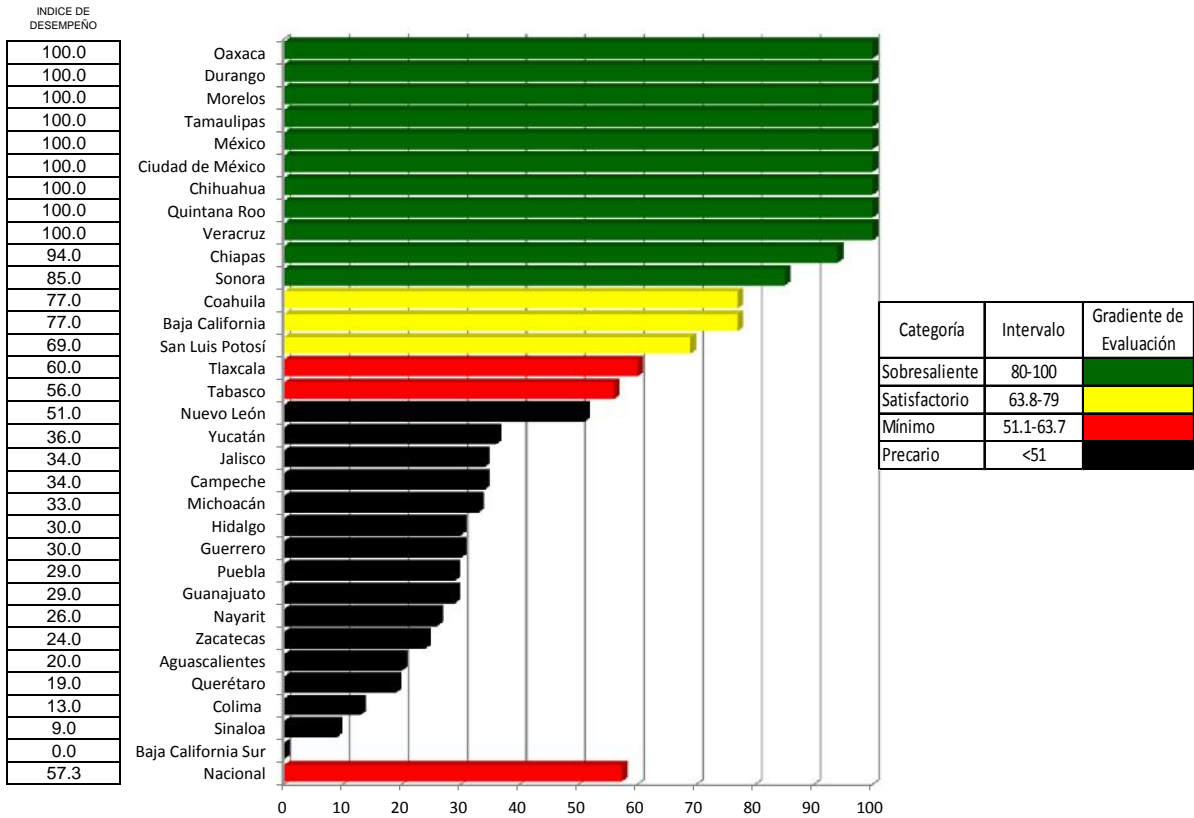

## Disminución porcentual del Porcentaje de niños de 5 a 9 años en control nutricional por bajo peso

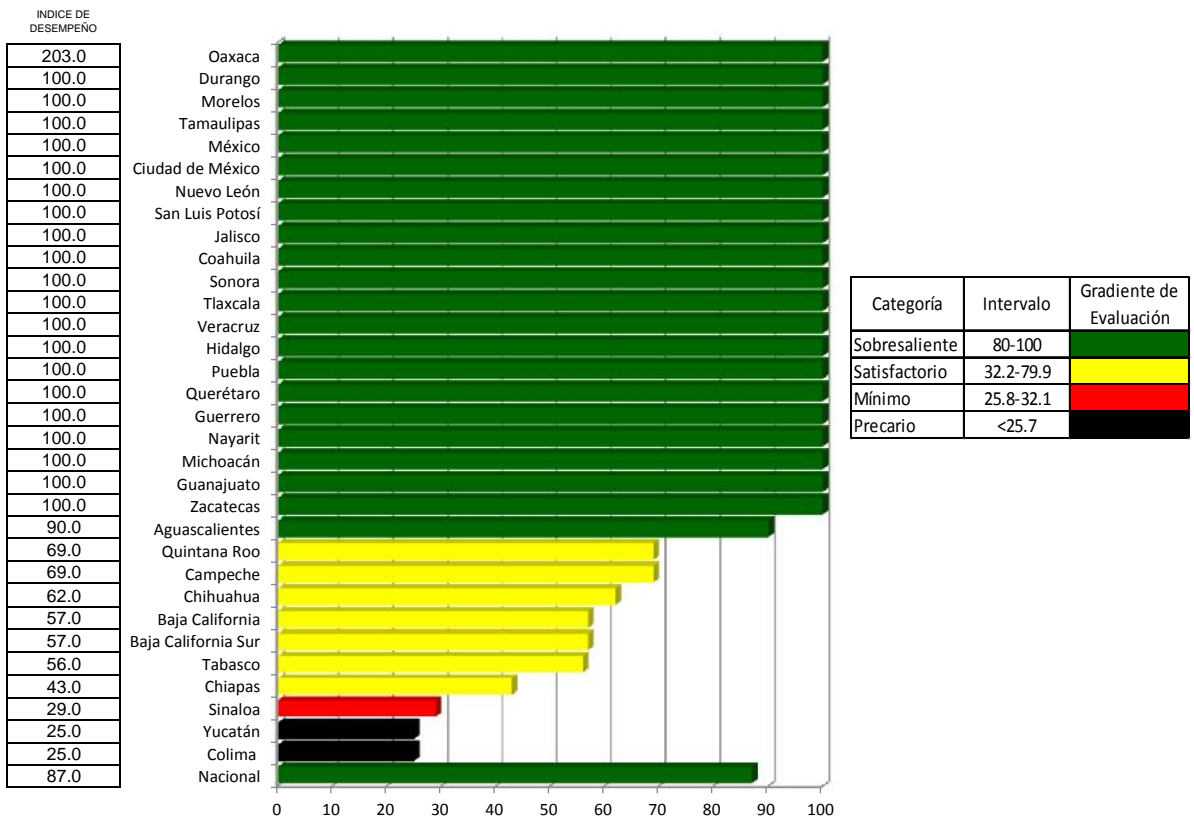

# Prevención de la Mortalidad Infantil

Índice de comparación vectorial entre

Índice de desempeño vectorial entre

Cierre 2015 y Cierre 2016

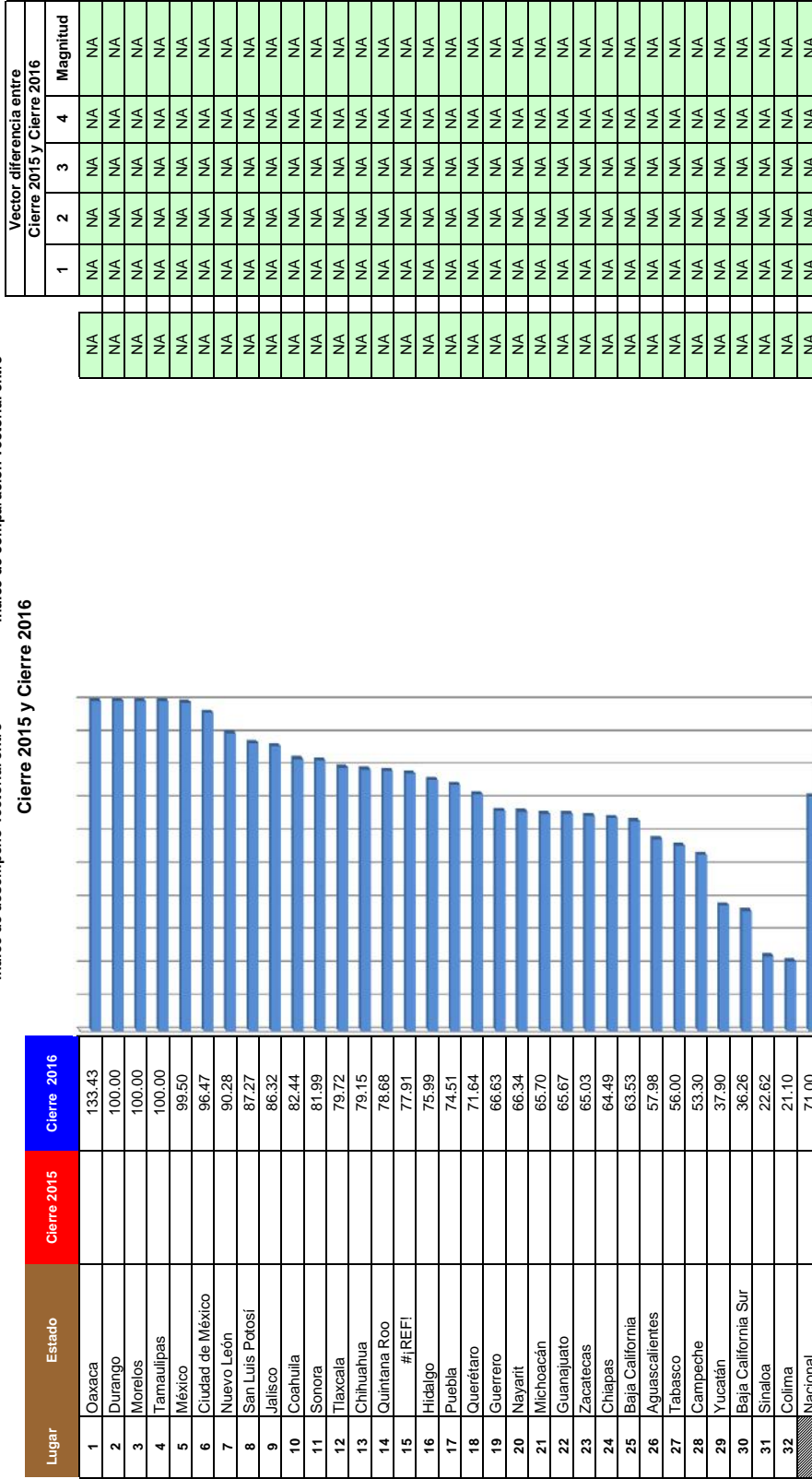

INDICADORES

- 1 Disminución porcentual del Porcentaje de menores de 5 años en control nutricional por desnutrición leve
- 2 Disminución porcentual del Porcentaje de menores de 5 años en control nutricional por desnutrición moderada
- 3 Disminución porcentual del porcentaje de menores de 5 años en control nutricional por desnutrición grave
- 4 Disminución porcentual del Porcentaje de niños de 5 a 9 años en control nutricional por bajo peso



# Prevención de la Mortalidad Infantil (Indicadores 5.1-5.2)

**Caminando a la Excelencia**

Cierre 2016

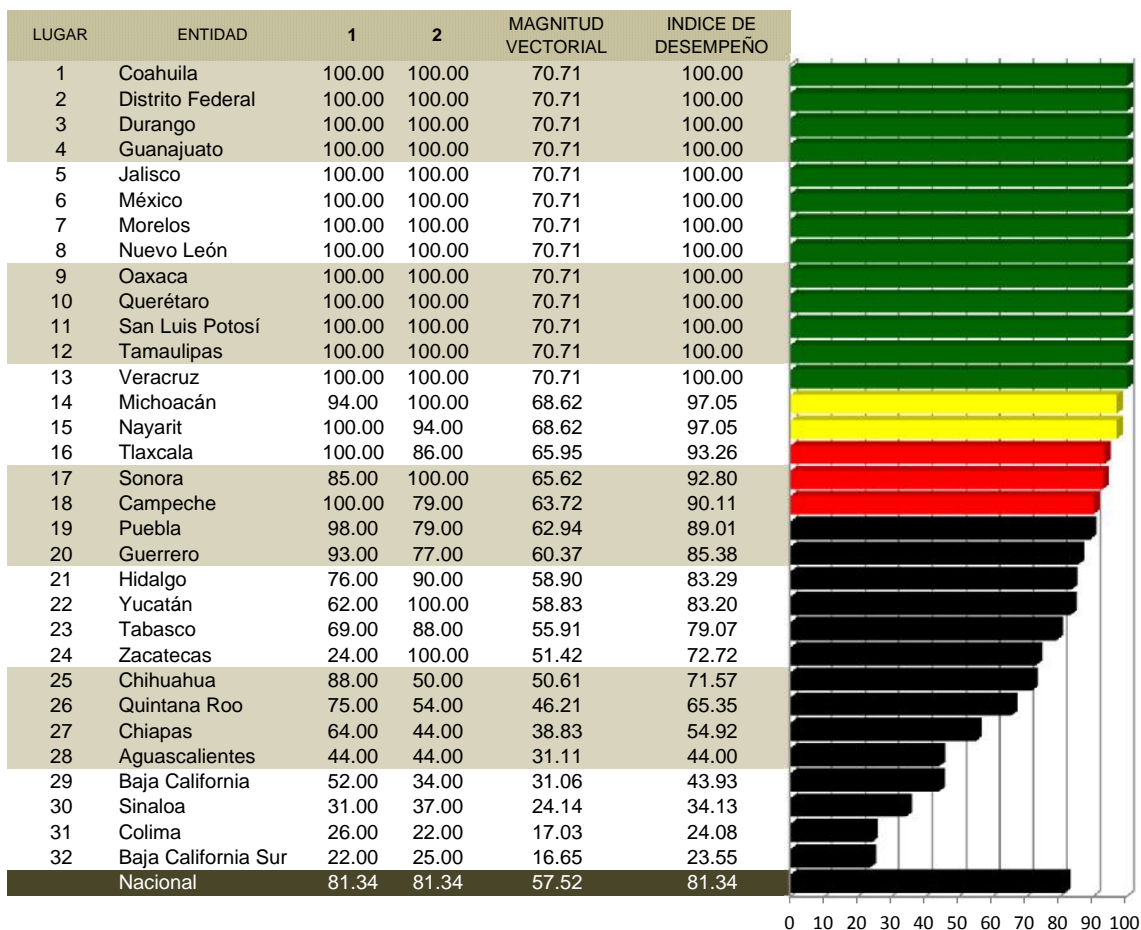

### INDICADORES

- 1 Disminución porcentual del Porcentaje de menores de 5 años en control nutricional por sobrepeso-obesidad
- 2 Disminución porcentual del porcentaje de niños de 5 a 9 años en control nutricional por sobrepeso-obesidad

Categoría	Intervalo	Gradiente de Evaluación
Sobresaliente	98-100	Verde
Satisfactorio	95-97.9	Amarillo
Mínimo	90-94.9	Rojo
Precario	≤ 89.9	Negro



## Disminución porcentual del Porcentaje de menores de 5 años en control nutricional por sobrepeso-obesidad

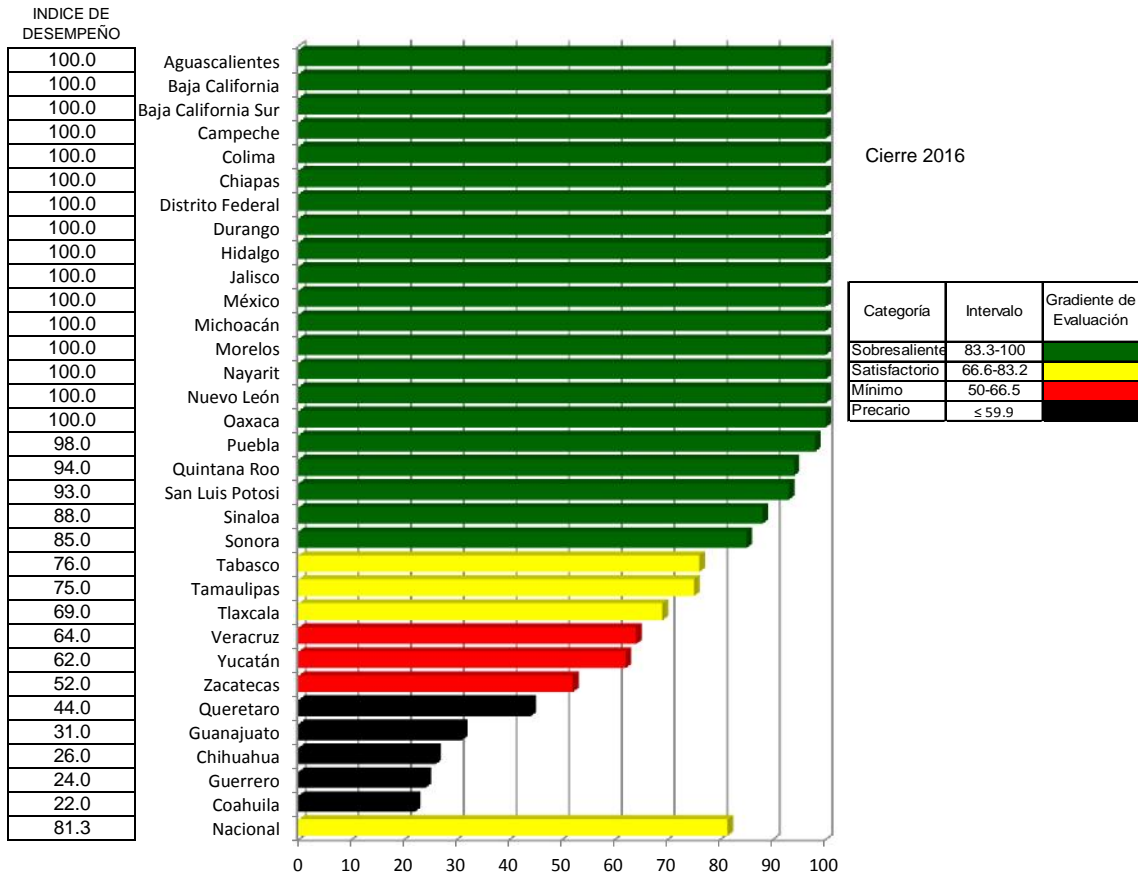

## Disminución porcentual del porcentaje de niños de 5 a 9 años en control nutricional por sobrepeso-obesidad

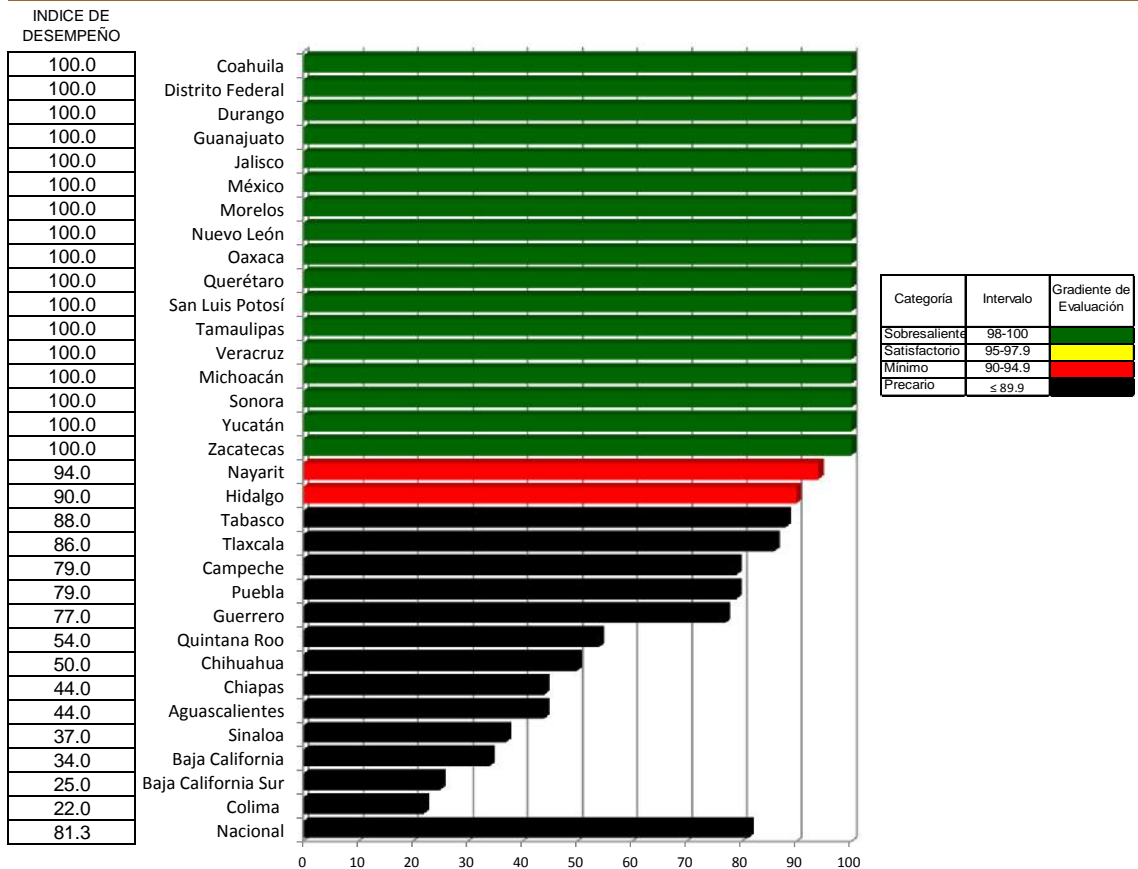

# Prevención de la Mortalidad Infantil (Indicadores 5.1-5.2)

Índice de desempeño

(%)

Índice de comparación entre

Lugar	Vector diferencia entre			Magnitud
	Cierre 2015	2	3	
1	NA	NA	NA	NA
2	NA	NA	NA	NA
3	NA	NA	NA	NA
4	NA	NA	NA	NA
5	NA	NA	NA	NA
6	NA	NA	NA	NA
7	NA	NA	NA	NA
8	NA	NA	NA	NA
9	NA	NA	NA	NA
10	NA	NA	NA	NA
11	NA	NA	NA	NA
12	NA	NA	NA	NA
13	NA	NA	NA	NA
14	NA	NA	NA	NA
15	NA	NA	NA	NA
16	NA	NA	NA	NA
17	NA	NA	NA	NA
18	NA	NA	NA	NA
19	NA	NA	NA	NA
20	NA	NA	NA	NA
21	NA	NA	NA	NA
22	NA	NA	NA	NA
23	NA	NA	NA	NA
24	NA	NA	NA	NA
25	NA	NA	NA	NA
26	NA	NA	NA	NA
27	NA	NA	NA	NA
28	NA	NA	NA	NA
29	NA	NA	NA	NA
30	NA	NA	NA	NA
31	NA	NA	NA	NA
32	NA	NA	NA	NA

Cierre 2015 y Cierre 2016

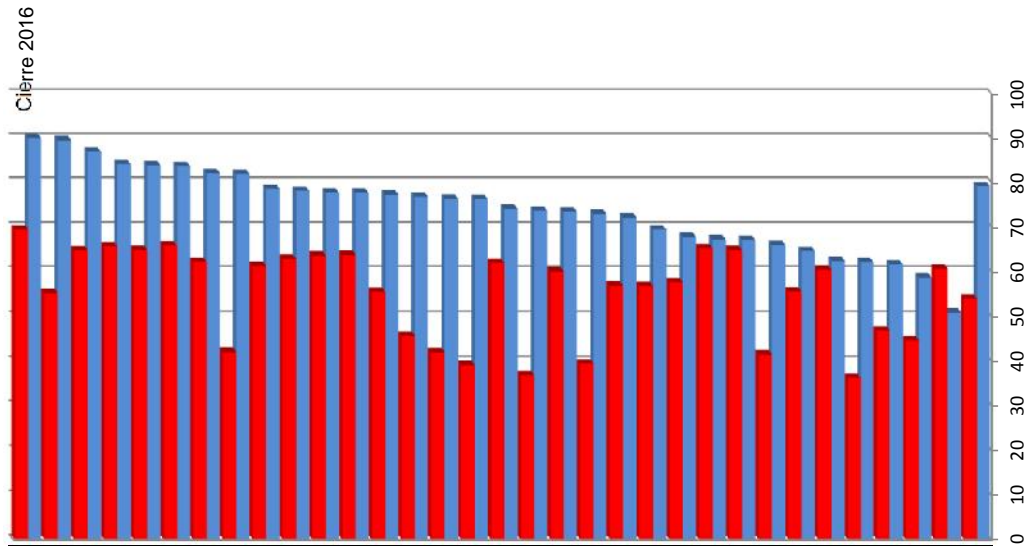

## INDICADORES

- 1 Disminución porcentual del Porcentaje de menores de 5 años en control nutricional por sobrepeso-obesidad
- 2 Disminución porcentual del porcentaje de niños de 5 a 9 años en control nutricional por sobrepeso-obesidad

# Prevención y Tratamiento del Cáncer en la Infancia y Adolescencia

## Caminando a la Excelencia

Cierre 2016

LUGAR	ENTIDAD	1	2	3	4	5	6	7	MAGNITUD VECTORIAL	INDICE DE DESEMPEÑO
1	Yucatán	99.76	33.20	94.67	99.00	81.09	100.00	66.67	32.91	84.97
2	Morelos	100.00	36.00	97.19	96.00	96.89	100.00	15.00	32.39	83.64
3	San Luis Potosí	98.09	40.30	96.14	94.00	100.00	100.00	7.14	32.26	83.30
4	Guerrero	96.11	44.00	96.10	94.00	100.00	100.00	11.11	32.16	83.03
5	Campeche	97.07	44.40	91.88	95.00	94.51	100.00	28.57	32.10	82.87
6	Tamaulipas	91.46	34.70	95.80	97.00	100.00	100.00	31.25	31.85	82.23
7	Hidalgo	98.72	40.20	94.87	73.00	100.00	98.96	33.33	31.40	81.08
8	Zacatecas	98.03	44.20	97.49	76.00	100.00	100.00	12.50	31.37	80.99
9	Nayarit	94.89	26.30	93.73	98.00	94.04	100.00	11.10	31.36	80.97
10	Guanajuato	88.99	39.40	95.11	92.00	100.00	100.00	25.00	31.20	80.57
11	Sonora	93.84	28.20	95.59	85.00	100.00	100.00	30.77	31.18	80.51
12	Querétaro	98.33	44.70	95.55	76.00	95.24	100.00	16.67	31.07	80.22
13	Durango	98.63	44.10	95.45	74.00	91.76	97.50	33.33	30.96	79.95
14	Sinaloa	89.96	50.70	95.39	75.00	100.00	100.00	22.86	30.62	79.07
15	Tabasco	92.33	40.00	92.43	57.00	100.00	100.00	23.33	29.58	76.37
16	Puebla	96.14	33.10	94.38	71.00	84.73	81.18	37.50	29.29	75.63
17	Baja California	91.21	44.30	96.02	56.00	89.30	100.00	7.14	28.67	74.04
18	Baja California Sur	88.89	29.80	95.53	53.00	100.00	95.45	0.00	28.44	73.42
19	Tlaxcala	99.65	47.00	95.98	27.00	64.37	100.00	27.27	27.70	71.53
20	Quintana Roo	88.89	39.40	95.24	28.00	89.42	97.30	0.00	27.13	70.04
21	Veracruz	92.69	35.70	96.01	25.00	72.43	92.78	3.23	26.17	67.57
22	Chihuahua	0.00	0.00	94.89	100.00	100.00	100.00	0.00	25.34	65.42
23	Michoacán	94.82	5.50	97.57	53.00	58.84	52.38	13.64	25.10	64.82
24	Chiapas	97.59	45.20	93.68	30.00	24.63	41.15	14.29	23.92	61.76
25	Coahuila	0.00	0.00	96.27	80.00	89.17	94.74	0.00	22.52	58.16
26	Nuevo León	0.00	0.00	96.55	73.00	100.00	75.00	0.00	22.28	57.53
27	Jalisco	0.00	0.00	95.31	50.00	88.74	100.00	0.00	20.65	53.31
28	Ciudad de México	0.00	0.00	93.88	30.00	75.78	91.11	0.00	17.96	46.38
29	Aguascalientes	0.00	0.00	97.38	0.00	90.23	42.50	0.00	17.27	44.58
30	México	0.00	0.00	95.51	57.00	40.29	88.75	0.00	16.78	43.33
31	Oaxaca	0.00	0.00	96.08	32.00	63.07	33.67	0.00	14.77	38.14
32	Colima	0.00	0.00	98.21	33.00	46.06	66.67	0.00	14.67	37.87
	<b>Nacional</b>	<b>68.32</b>	<b>27.20</b>	<b>95.50</b>	<b>64.97</b>	<b>85.33</b>	<b>89.04</b>	<b>14.74</b>	<b>25.29</b>	<b>65.29</b>

### INDICADORES

- 1 Captura y seguimiento de casos en el Registro de Cáncer en Niños y Adolescentes (RCNA) (trimestral)
- 2 Sobrevida global a 5 años en pacientes menores de 18 años con cáncer que son atendidos en las Unidades Médicas Acreditadas (UMA) (Anual)
- 3 Tasa de mortalidad por cáncer en menores de 18 años de población no derechohabiente (Anual)
- 4 Sesiones Ordinarias del Consejo Estatal para la Prevención y el Tratamiento del Cáncer en la Infancia y la Adolescencia (COECIA) y sus Comités Técnico, Normativo y Financiero (Semestral)
- 5 Capacitación sobre temas de cáncer en menores de 18 años al personal de salud (Semestral)
- 6 Supervisiones realizadas a Unidades Médicas Acreditadas en oncología y de primer nivel de atención (Semestral)
- 7 Detección temprana de casos de cáncer en menores de 18 años (Anual)

Categoría	Intervalo	Gradiente de Evaluación
Sobresaliente	> 90	Verde
Satisfactorio	80-90	Amarillo
Mínimo	60-79.9	Rojo
Precario	60.0	Negro

\*\*No derechohabiente. Incluyendo: N.E., NINGUNA, SEGURO POPULAR, IMSS OPORTUNIDADES y SE IGNORA. Excluyendo: IMSS, ISSSTE, PEMEX, SEDENA, SEMAR y OTRA.

## 1. Captura y seguimiento de casos en el Registro de Cáncer en Niños y Adolescentes (RCNA) (trimestral)

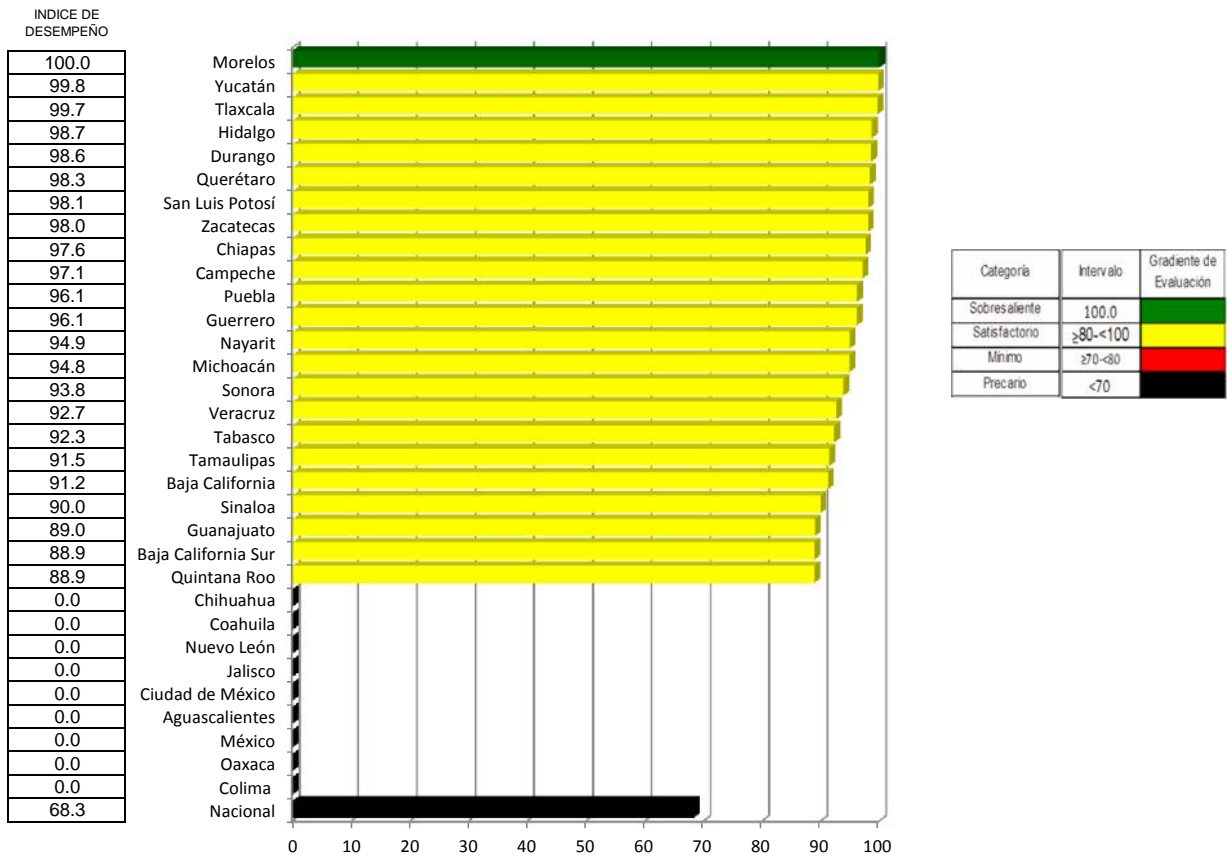

## 2. Sobrevida global a 5 años en pacientes menores de 18 años con cáncer atendidos en las Unidades Médicas Acreditadas (UMA) (Anual)

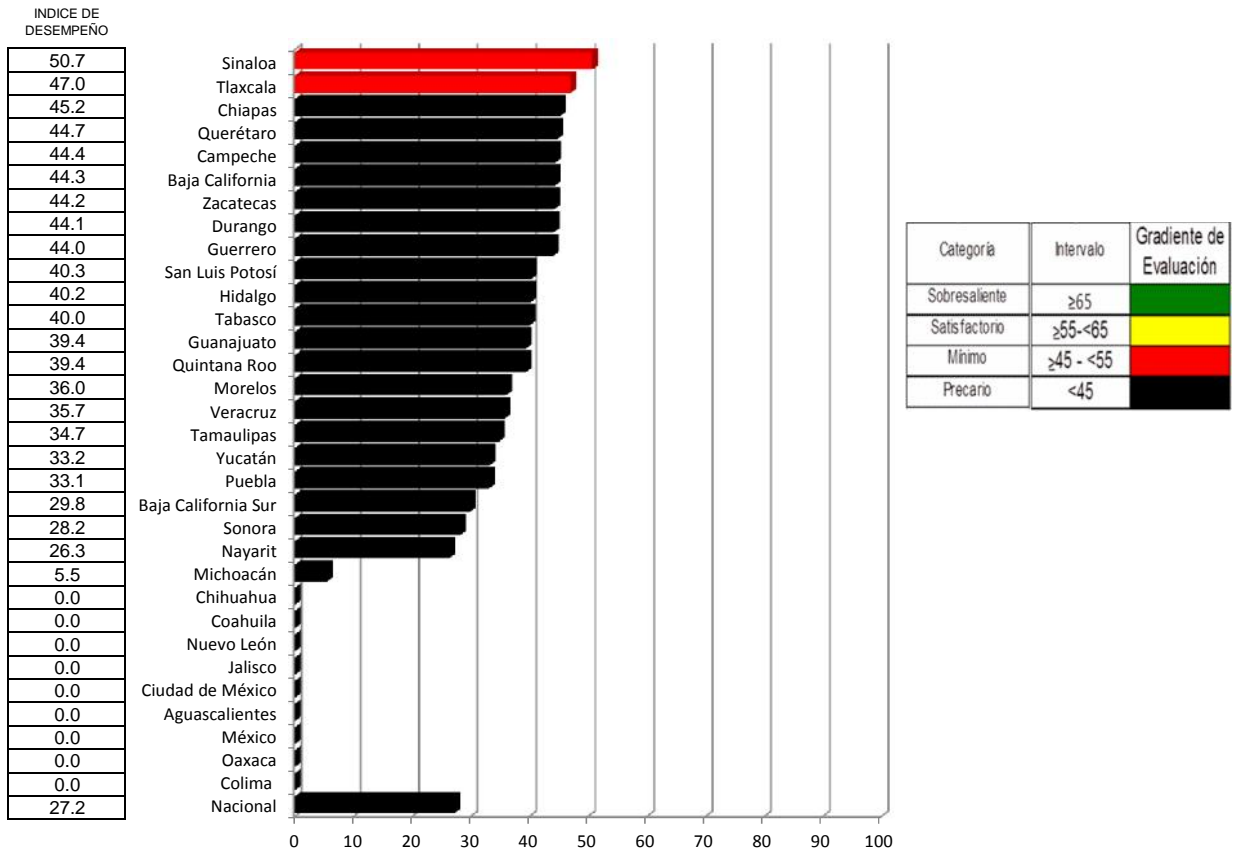

### 3. Representación porcentual de la tasa de Mortalidad por cáncer en menores de 18 años de población no derechohabiente ( Anual )

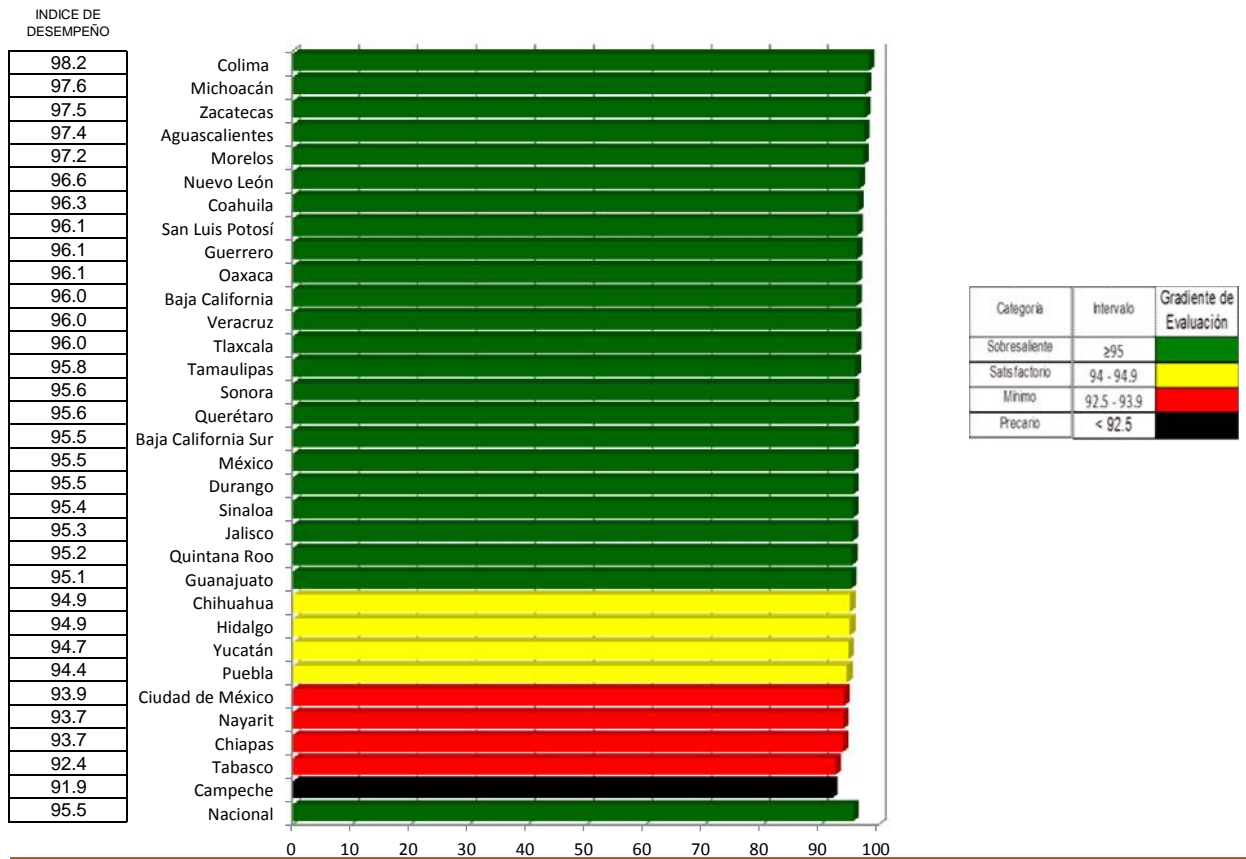

### 4. Funcionamiento de los consejos Estatales para la prevención y el Tratamiento del Cáncer en la Infancia y la Adolescencia (COECIA) y sus Comités Técnico, Normativo y Financiero Semestral

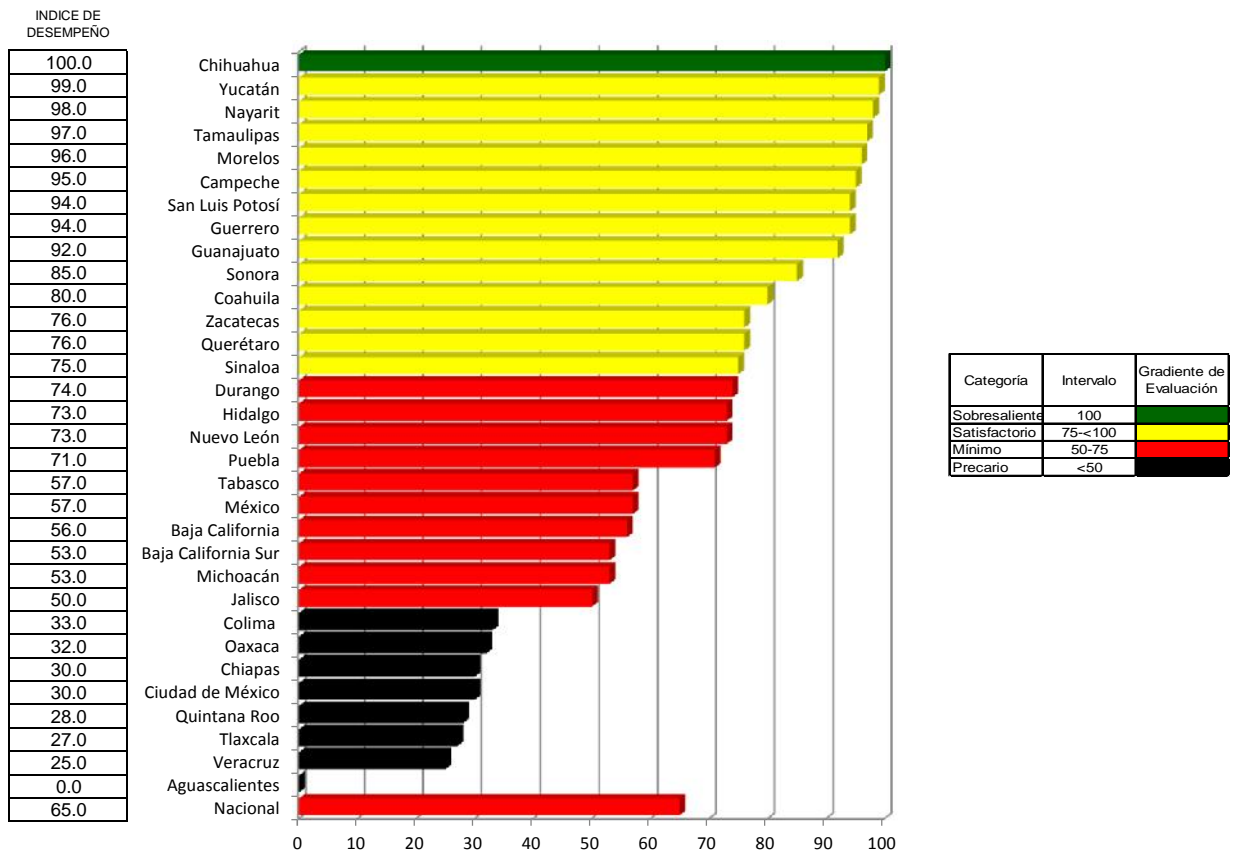

## 5. Capacitación sobre temas de cáncer en menores de 18 años al personal de salud (Semestral)

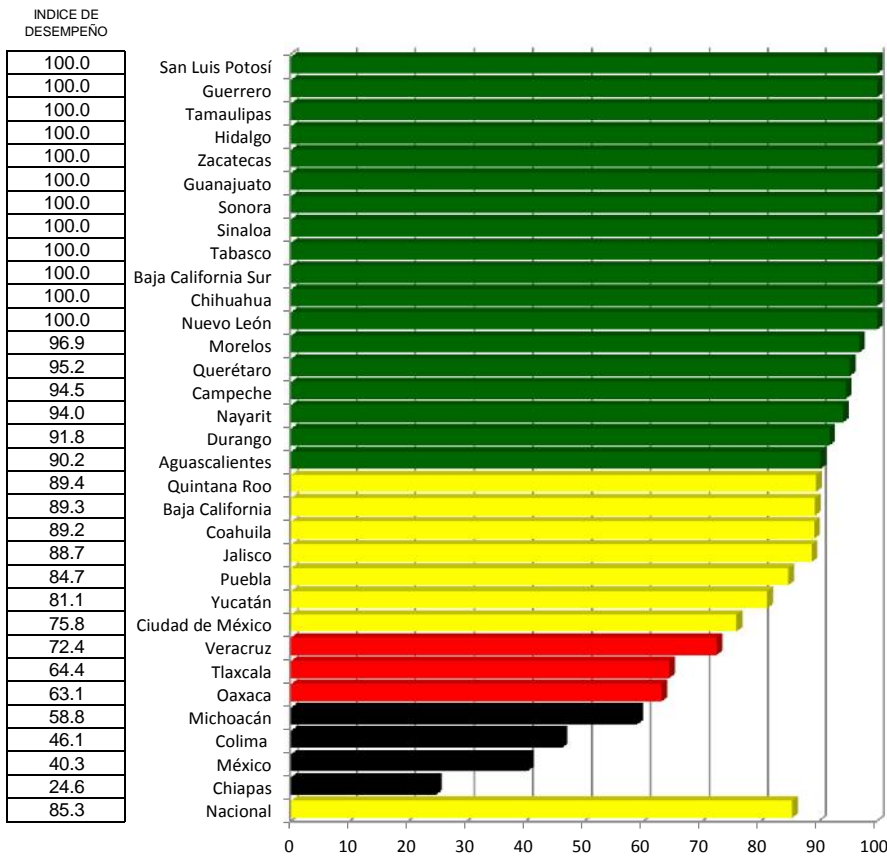

Categoría	Intervalo	Gradiente de Evaluación
Sobresaliente	≥ 90	Verde
Satisfactorio	≥75-<90	Amarillo
Mínimo	< 75-60	Rojo
Precario	<60	Negro

## 6. Supervisiones realizadas a Unidades Médicas Acreditadas en oncología y unidades de primer nivel de atención (Semestral)

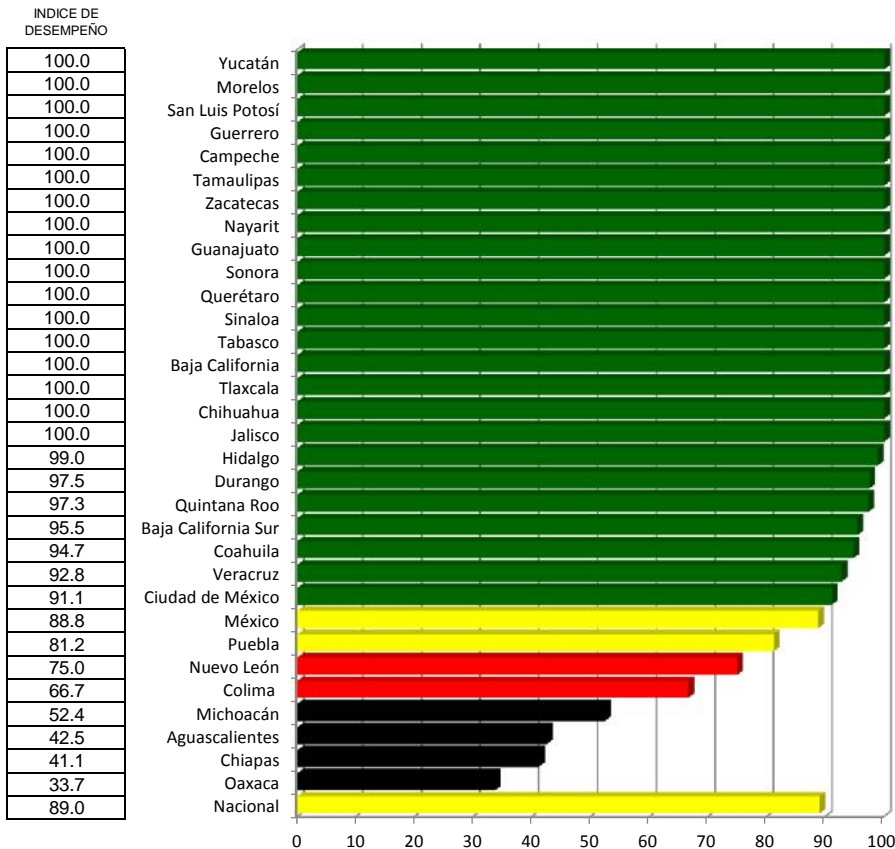

Categoría	Intervalo	Gradiente de Evaluación
Sobresaliente	≥ 90	Verde
Satisfactorio	≥80-<90	Amarillo
Mínimo	< 80-60	Rojo
Precario	<60	Negro

## 7. Detección temprana de casos de cáncer en menores de 18 años ( Anual)

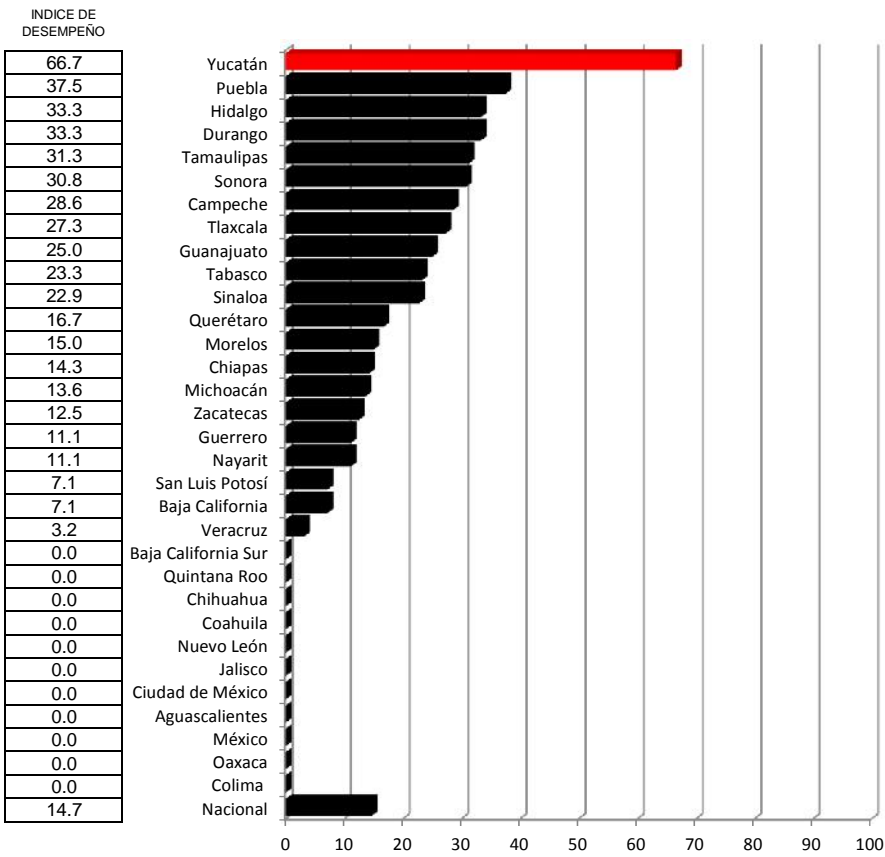

Categoría	Intervalo	Gradiente de Evaluación
Sobresaliente	≥90	Verde
Satisfactorio	≥80 < 90	Amarillo
Mínimo	≥50 < 80	Rojo
Precario	<50	Negro



# Prevención y Tratamiento del Cáncer en la Infancia y Adolescencia

Índice de desempeño vectorial entre

Índice de comparación vectorial entre

Lugar	Estado	Cierre 2015	Cierre 2016
1	Yucatán	89.8	85.0
2	Morelos	93.9	83.6
3	San Luis Potosí	93.6	83.3
4	Guanajuato	92.9	83.0
5	Campeche	93.6	82.9
6	Tamaulipas	94.4	82.2
7	Hidalgo	93.1	81.1
8	Zacatecas	92.4	81.0
9	Nayarit	93.0	81.0
10	Guanajuato	94.1	80.6
11	Sonora	92.3	80.5
12	Querétaro	94.2	80.2
13	Durango	93.1	79.9
14	Sinaloa	95.7	79.1
15	Tabasco	63.1	76.4
16	Puebla	84.5	75.6
17	Baja California	46.0	74.0
18	Baja California Sur	79.2	73.4
19	Tlaxcala	95.6	71.5
20	Quintana Roo	82.7	70.0
21	Veracruz	89.1	67.6
22	Chihuahua	92.6	65.4
23	Michoacán	83.6	64.8
24	Chiapas	71.6	61.8
25	Coahuila	84.5	58.2
26	Nuevo León	88.8	57.5
27	Jalisco	88.2	53.3
28	Ciudad de México	83.3	46.4
29	Agascalientes	64.4	44.6
30	México	56.3	43.3
31	Oaxaca	50.6	38.1
32	Colima	69.7	37.9
	Nacional	87.2	65.3

Cierre 2015 y Cierre 2016

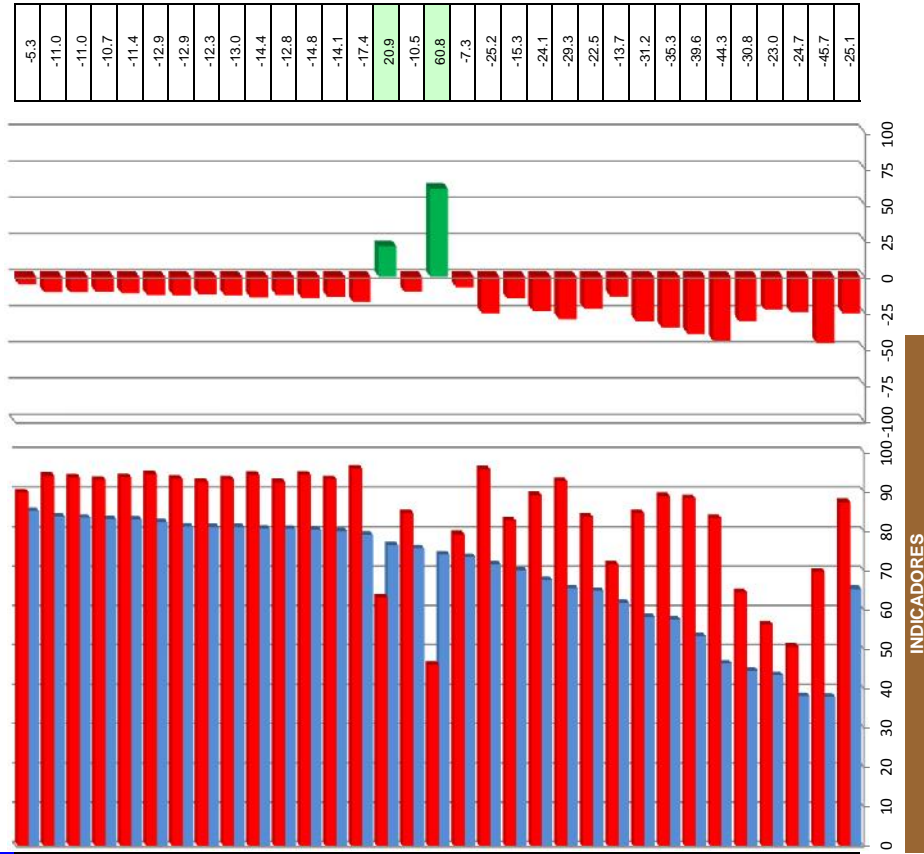

INDICADORES

- 1 Captura y seguimiento de casos en el Registro de Cáncer en Niños y Adolescentes (RCNA) (trimestral)
- 2 Sobrevida global a 5 años en pacientes menores de 18 años con cáncer que son atendidos en las Unidades Médicas Acreditadas (UMA) (Anual)
- 3 Tasa de mortalidad por cáncer en menores de 18 años de población no derechohabiente (Anual)
- 4 Sesiones Ordinarias del Consejo Estatal para la Prevención y el Tratamiento del Cáncer en la Infancia y la Adolescencia (COECIA) y sus Comités Técnico, Normativo y Financiero (Semestral)
- 5 Capacitación sobre temas de cáncer en menores de 18 años al personal de salud (Semestral)
- 6 Supervisiones realizadas a Unidades Médicas Acreditadas en oncología y de primer nivel de atención (Semestral)
- 7 Detección temprana de casos de cáncer en menores de 18 años (Anual)



# Salud de la Adolescencia

## Caminando a la Excelencia

Cierre 2016

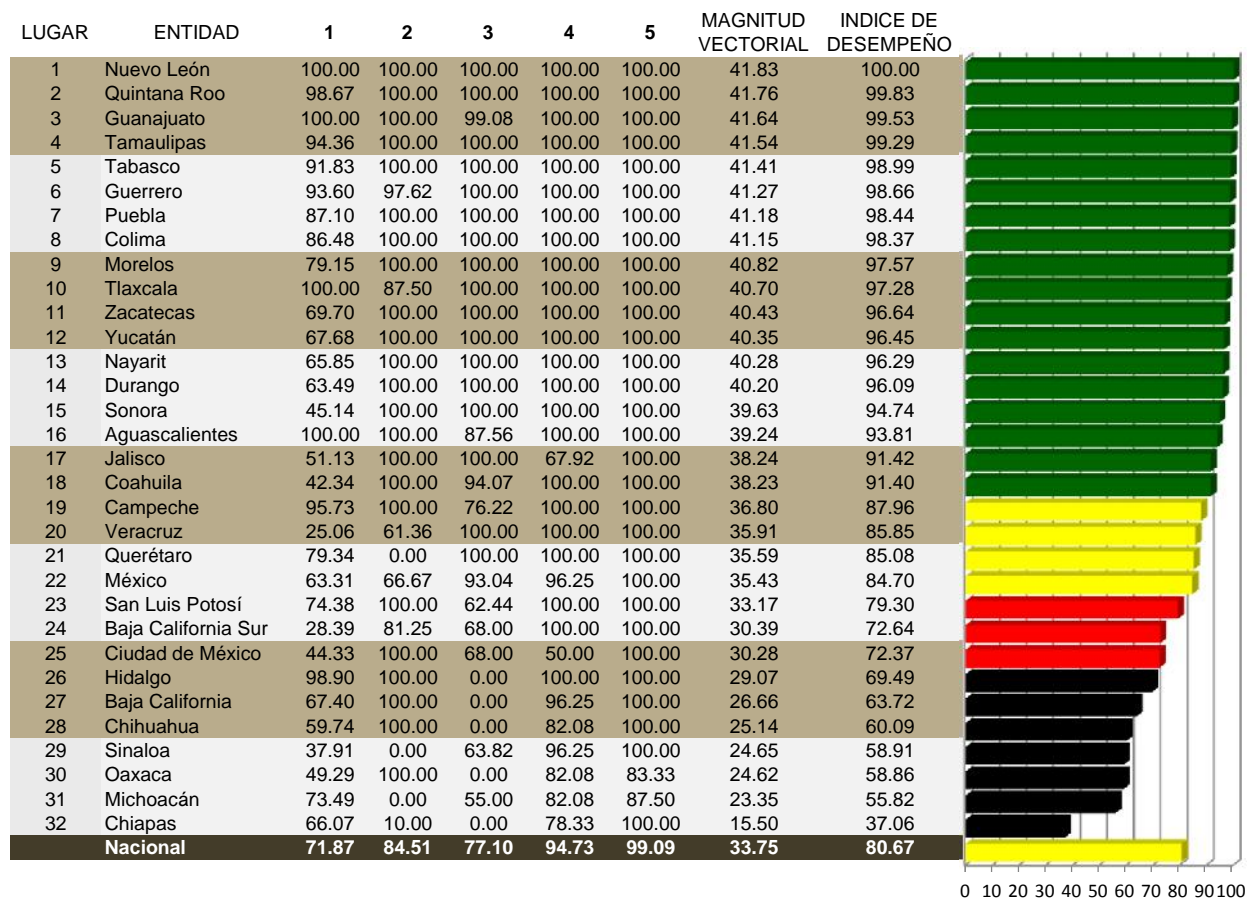

- 1 Cobertura de adolescentes de 10 a 19 años con detección de obesidad, sobrepeso, normalidad y bajo peso en el año (Semestral)
- 2 Porcentaje de sesiones informativas en materia de Prevención de Violencia en la Adolescencia dirigidas a adolescentes, madres, padres y/o tutores (Semestral)
- 3 Porcentajes de Grupos de Adolescentes Promotores de la Salud (GAPS) en operación (Anual)
- 4 Reuniones de los Grupos Estatales de Atención Integral para la salud de la Adolescencia (GAIA) (Anual)
- 5 Expresa el valor porcentual del índice de desempeño de la Semana Nacional de Salud de la Adolescencia (SNSA) (Anual)

Categoría	Intervalo	Gradiente de Evaluación
Sobresaliente	90-100	
Satisfactorio	89-80	
Mínimo	70-79	
Precario	<69	

### Cobertura de adolescentes de 10 a 19 años con detección de obesidad, sobrepeso, normalidad y bajo peso en el año (Semestral)

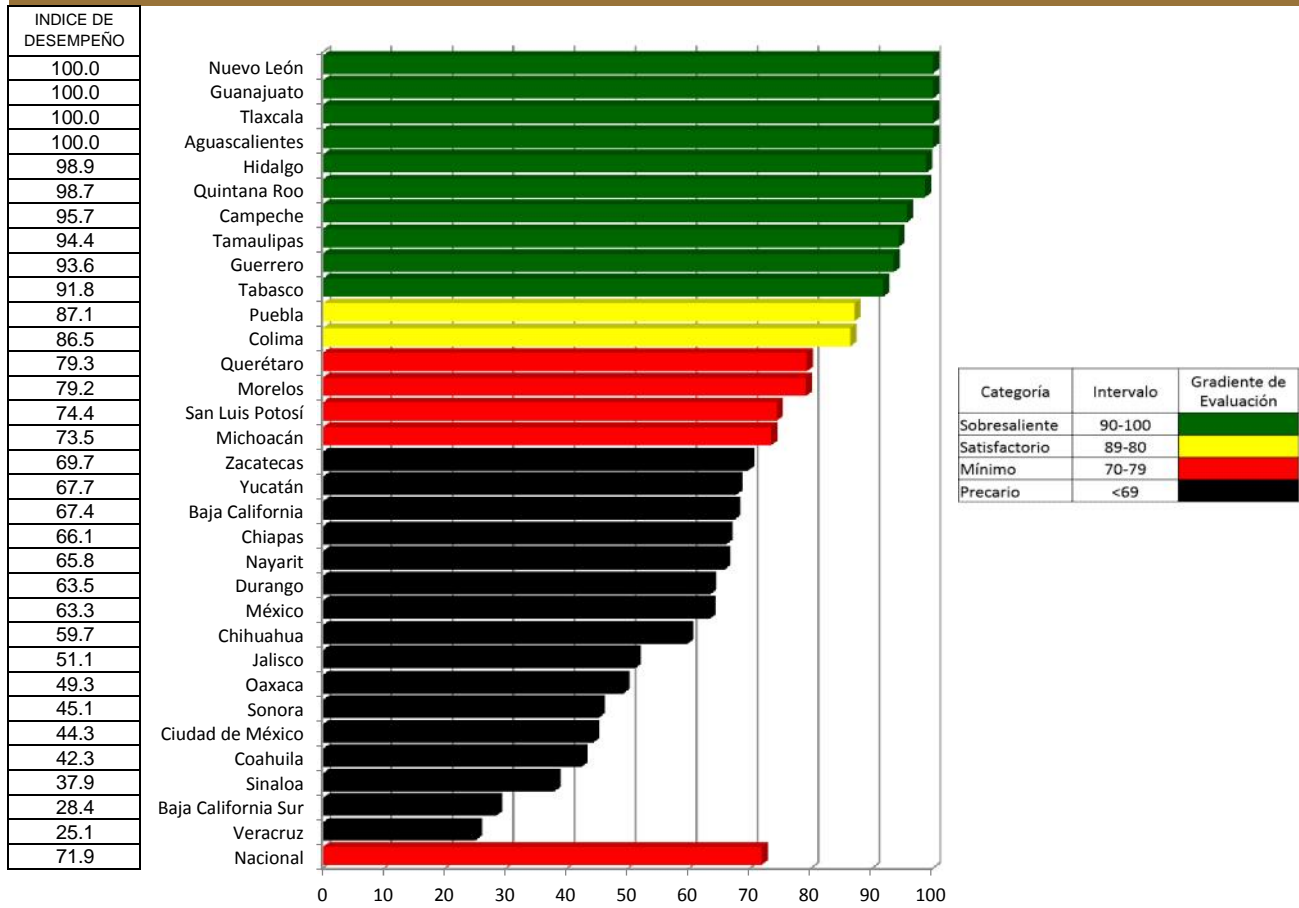

### Porcentaje de sesiones informativas en materia de Prevención de Violencia en la Adolescencia dirigidas a adolescentes, madres, padres y/o tutores (Semestral)

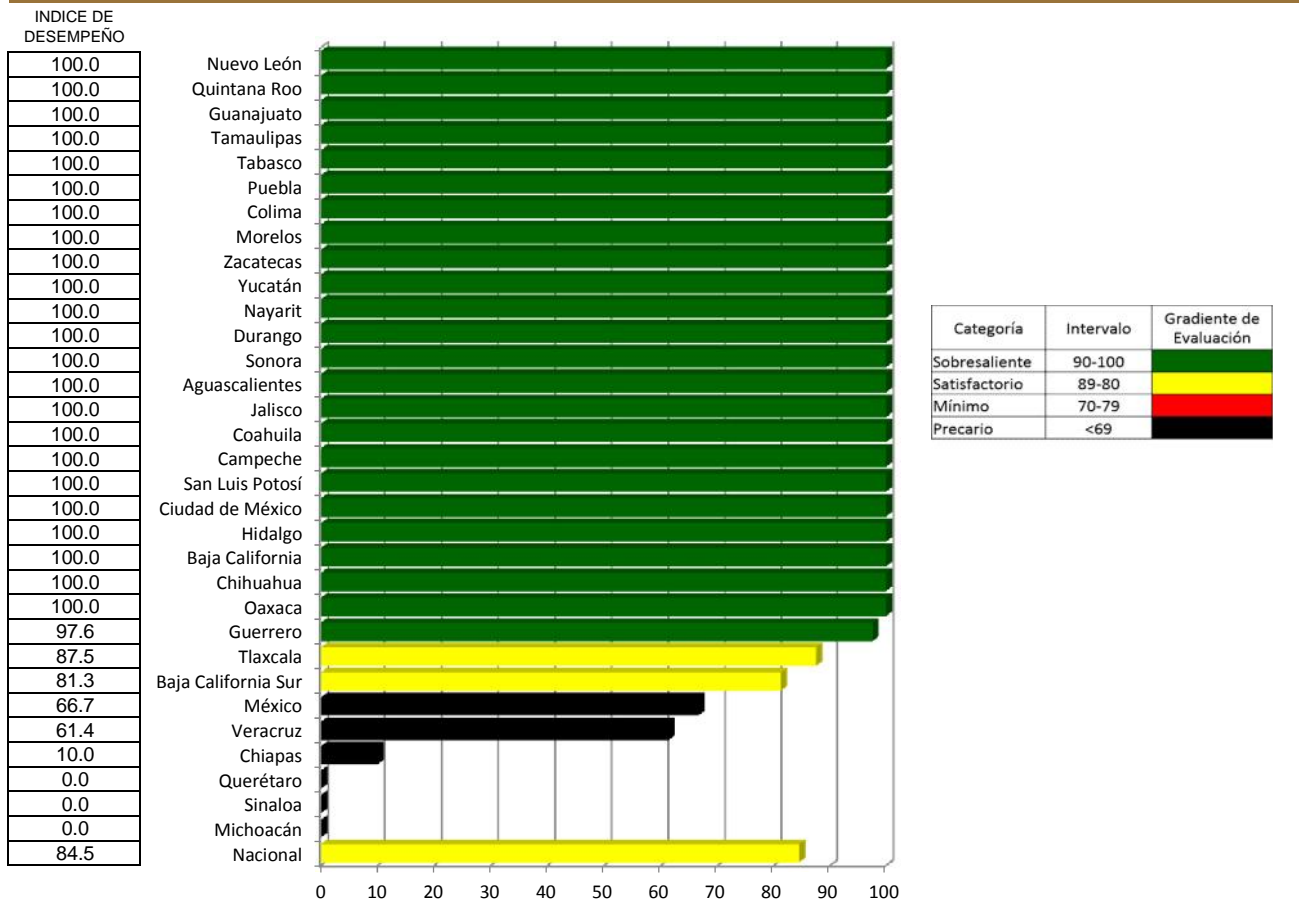

## Porcentajes de Grupos de Adolescentes Promotores de la Salud (GAPS) en operación (Anual)

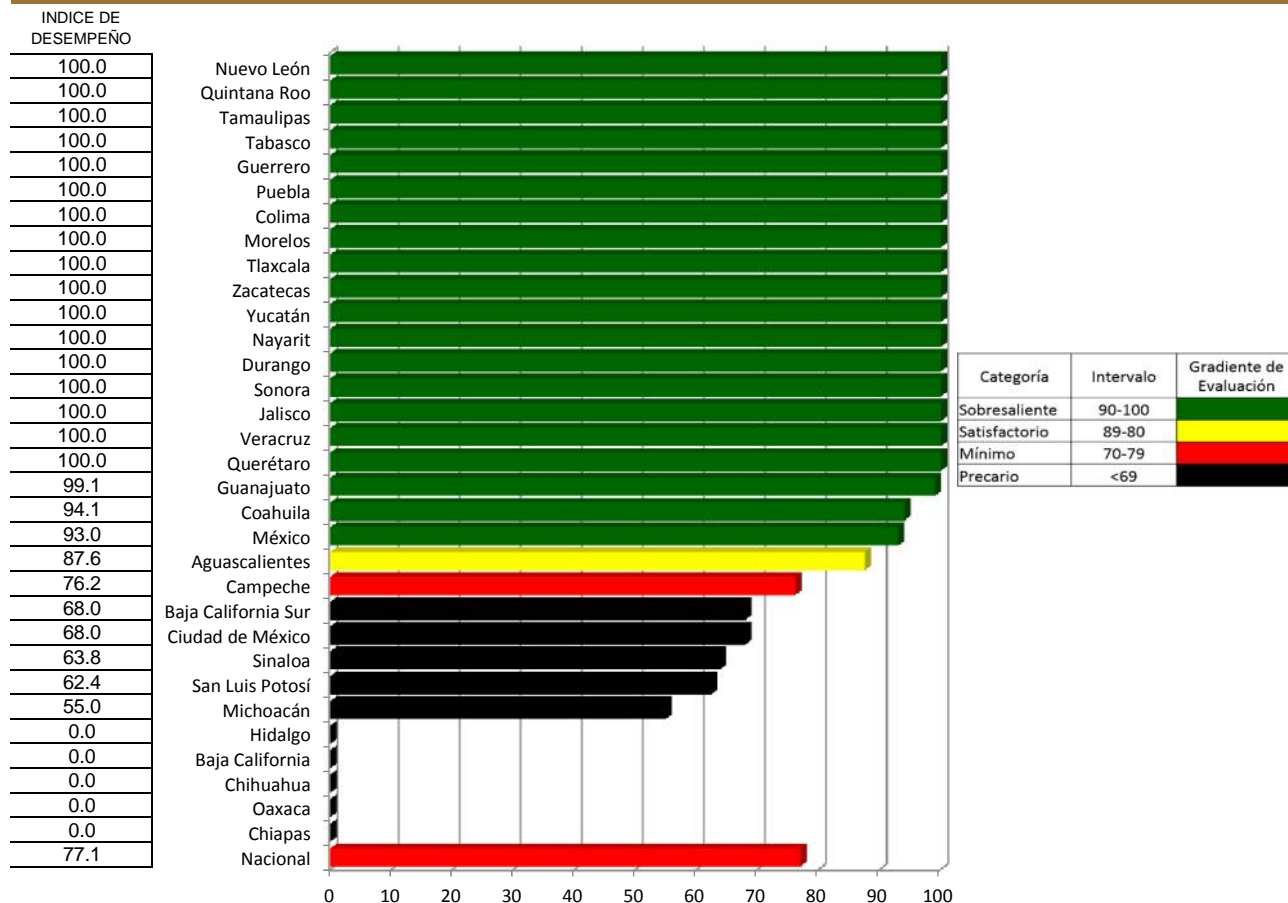

## Reuniones de los Grupos Estatales de Atención Integral para la salud de la Adolescencia (GAIA) (Anual)

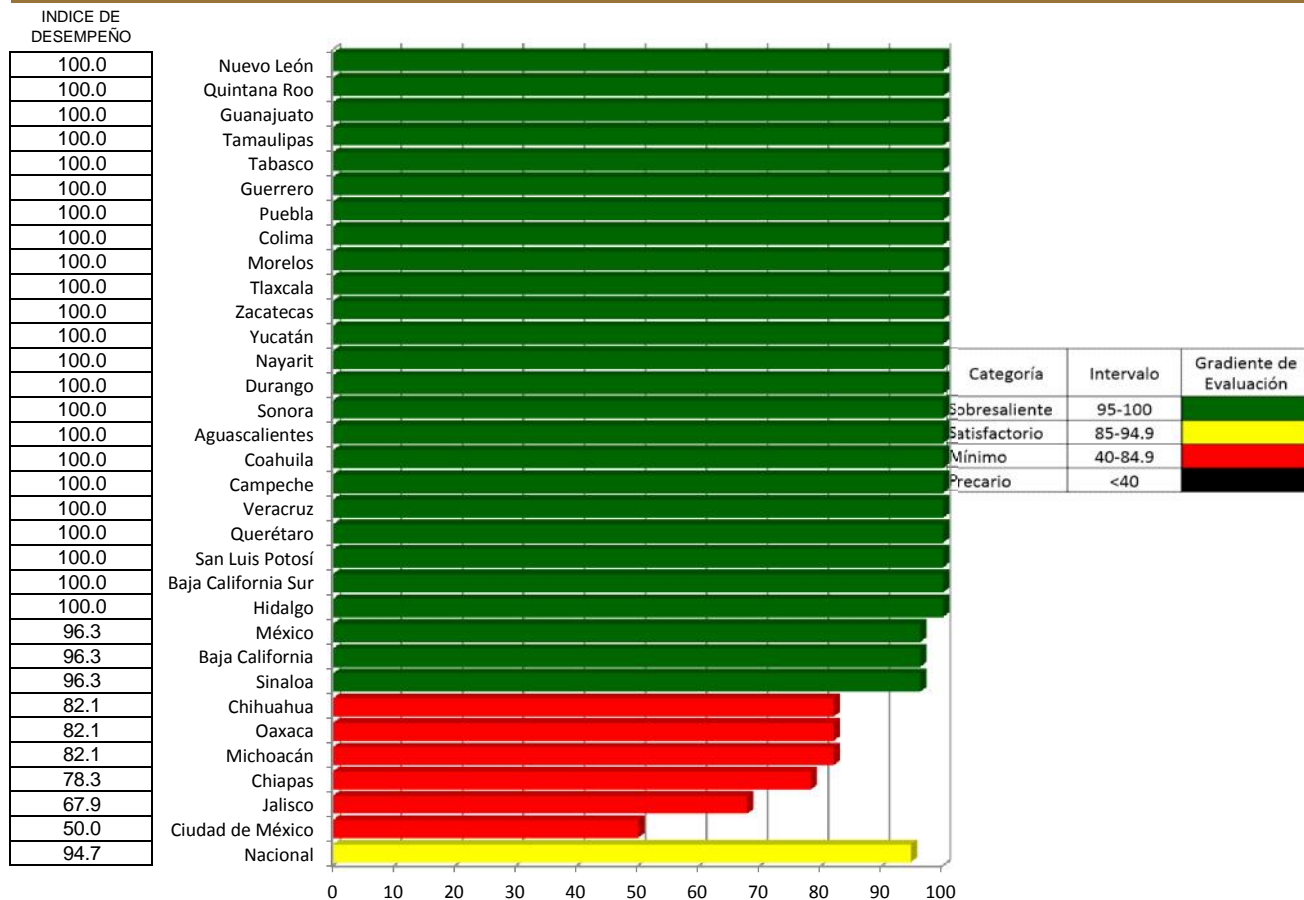

## Expresa el valor porcentual del índice de desempeño de la Semana Nacional de Salud de la Adolescencia (SNSA) (Anual)

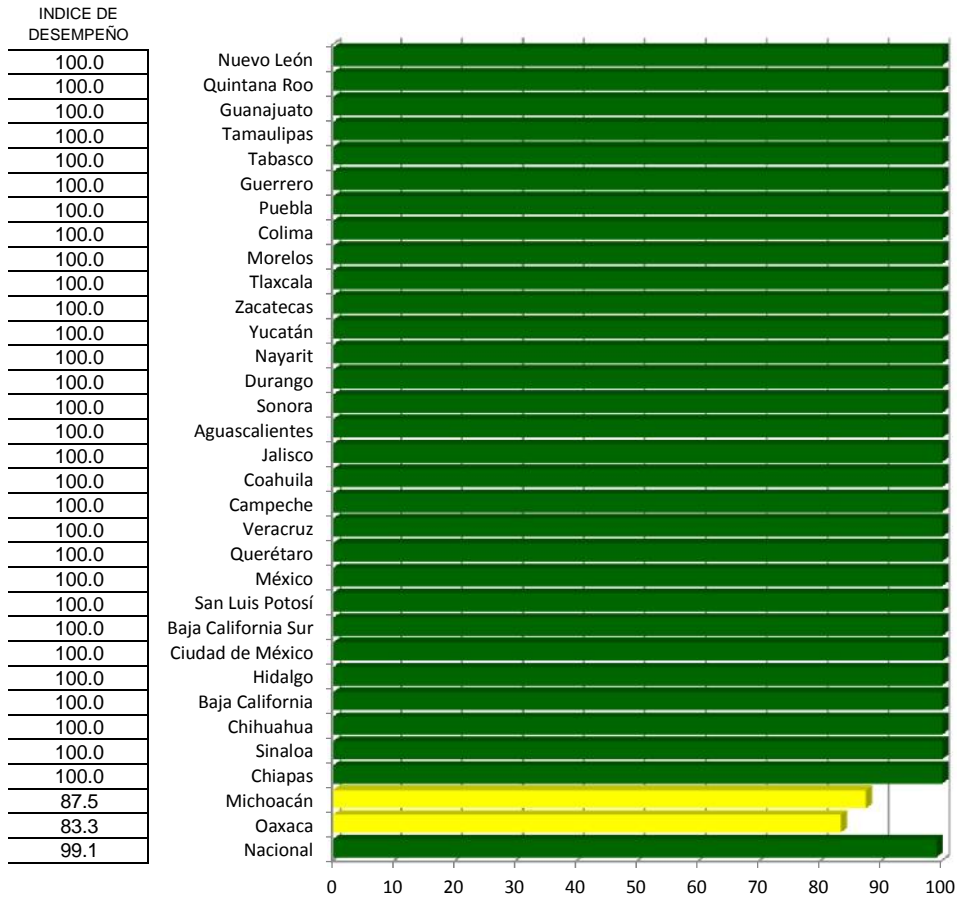

Categoría	Intervalo	Gradiente de Evaluación
Sobresaliente	90-100	Verde
Satisfactorio	70-89.9	Amarillo
Mínimo	50-69.9	Rojo
Precario	<50	Negro

# Salud de la Adolescencia

Índice de desempeño vectorial

Índice de comparación entre

Lugar	Estado	Cierre 2015	Cierre 2016
1	Nuevo León	89.45	100.00
2	Quintana Roo	96.58	99.83
3	Guanajuato	85.60	99.53
4	Tamaulipas	100.00	99.29
5	Tabasco	85.60	98.99
6	Guerrero	92.49	98.66
7	Puebla	100.00	98.44
8	Colima	90.45	98.37
9	Morelos	100.00	97.57
10	Tlaxcala	96.31	97.28
11	Zacatecas	89.45	96.64
12	Yucatán	92.22	96.45
13	Nayarit	74.40	96.29
14	Durango	100.00	96.09
15	Sonora	89.96	94.74
16	Aguascalientes	93.56	93.81
17	Jalisco	76.06	91.42
18	Coahuila	91.71	91.40
19	Campeche	99.81	87.96
20	Veracruz	50.39	85.85
21	Querétaro	47.80	85.08
22	México	72.27	84.70
23	San Luis Potosí	89.45	79.30
24	Baja California Sur	41.34	72.64
25	Ciudad de México	80.39	72.37
26	Hidalgo	40.88	69.49
27	Baja California	45.00	63.72
28	Chihuahua	43.85	60.09
29	Sinaloa	33.21	58.91
30	Oaxaca	6.54	58.86
31	Michoacán	32.19	55.82
32	Chiapas	73.28	37.06
	Nacional	70.43	80.67

Cierre 2015 y Cierre 2016

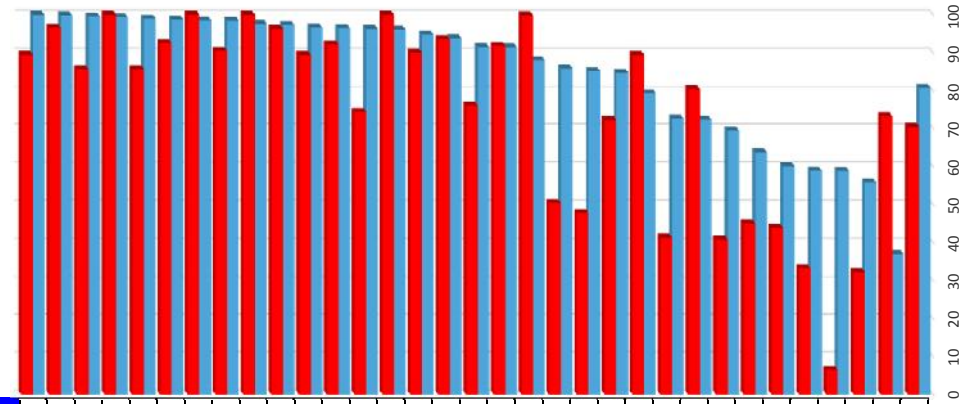

(%)

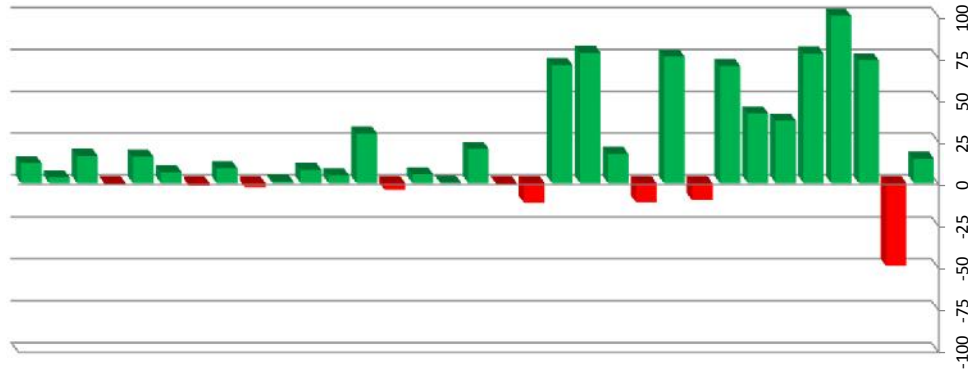

Vector diferencia entre Cierre 2015 y Cierre 2016						Magnitud
1	2	3	4	5		
NA	NA	NA	NA	NA	NA	11.8
NA	NA	NA	NA	NA	NA	3.4
NA	NA	NA	NA	NA	NA	16.3
NA	NA	NA	NA	NA	NA	-0.7
NA	NA	NA	NA	NA	NA	15.6
NA	NA	NA	NA	NA	NA	6.7
NA	NA	NA	NA	NA	NA	-1.6
NA	NA	NA	NA	NA	NA	8.8
NA	NA	NA	NA	NA	NA	-2.4
NA	NA	NA	NA	NA	NA	1.0
NA	NA	NA	NA	NA	NA	8.0
NA	NA	NA	NA	NA	NA	4.6
NA	NA	NA	NA	NA	NA	29.4
NA	NA	NA	NA	NA	NA	-3.9
NA	NA	NA	NA	NA	NA	5.3
NA	NA	NA	NA	NA	NA	0.3
NA	NA	NA	NA	NA	NA	20.2
NA	NA	NA	NA	NA	NA	-0.3
NA	NA	NA	NA	NA	NA	-11.9
NA	NA	NA	NA	NA	NA	70.4
NA	NA	NA	NA	NA	NA	78.0
NA	NA	NA	NA	NA	NA	17.2
NA	NA	NA	NA	NA	NA	-11.3
NA	NA	NA	NA	NA	NA	75.7
NA	NA	NA	NA	NA	NA	-10.0
NA	NA	NA	NA	NA	NA	70.0
NA	NA	NA	NA	NA	NA	41.6
NA	NA	NA	NA	NA	NA	37.0
NA	NA	NA	NA	NA	NA	77.4
NA	NA	NA	NA	NA	NA	800.4
NA	NA	NA	NA	NA	NA	73.4
NA	NA	NA	NA	NA	NA	-49.4
NA	NA	NA	NA	NA	NA	14.5

## INDICADORES

- 1 Cobertura de adolescentes de 10 a 19 años con detección de obesidad, sobrepeso, normalidad y bajo peso en el año (Semestral)
- 2 Porcentaje de sesiones informativas en materia de Prevención de Violencia en la Adolescencia dirigidas a adolescentes, madres, padres y/o tutores (Semestral)
- 3 Porcentajes de Grupos de Adolescentes Promotores de la Salud (GAPS) en operación (Anual)
- 4 Reuniones de los Grupos Estatales de Atención Integral para la salud de la Adolescencia (GAIA) (Anual)
- 5 Expresa el valor porcentual del índice de desempeño de la Semana Nacional de Salud de la Adolescencia (SNSA) (Anual)

# Adicciones

## Caminando a la Excelencia

Cierre 2016

LUGAR	ENTIDAD	1	2	3	4	5	6	7	8	MAGNITUD VECTORIAL	INDICE DE DESEMPEÑO	
1	San Luis Potosí	100.00	96.51	100.00	100.00	100.00	100.00	100.00	100.00	37.32	99.75	
2	Puebla	100.00	98.00	100.00	96.67	100.00	100.00	91.00	100.00	37.04	99.01	
3	Morelos	100.00	100.00	100.00	25.80	100.00	100.00	92.00	100.00	35.93	96.04	
4	Coahuila	82.06	61.74	100.00	41.91	81.47	100.00	170.00	100.00	35.78	95.63	
5	Hidalgo	97.09	95.20	100.00	86.18	100.00	99.00	96.00	91.30	35.58	95.08	
6	Durango	100.00	99.00	100.00	30.44	83.64	100.00	85.71	100.00	35.37	94.52	
7	Jalisco	97.56	75.54	100.00	100.00	100.00	100.00	14.57	100.00	35.21	94.11	
8	México	89.97	85.00	91.43	95.00	85.39	99.00	100.00	92.22	34.37	91.85	
9	Querétaro	85.67	100.00	100.00	100.00	97.84	100.00	8.00	98.00	34.27	91.58	
10	Tamaulipas	100.00	19.59	100.00	38.08	83.89	100.00	100.00	96.00	34.02	90.92	
11	Michoacán	91.55	86.36	100.00	9.82	48.51	99.00	100.00	100.00	33.65	89.93	
12	Baja California Sur	84.05	24.30	100.00	24.17	100.00	100.00	75.00	100.00	32.41	86.63	
13	Baja California	74.08	54.35	58.33	100.00	78.78	99.00	99.00	100.00	32.27	86.24	
14	Chihuahua	83.00	75.29	87.50	41.37	82.53	100.00	0.00	100.00	31.53	84.26	
15	Ciudad de México	79.92	48.88	100.00	54.95	72.12	100.00	40.00	100.00	31.27	83.56	
16	Tlaxcala	90.91	53.60	100.00	72.49	100.00	100.00	4.00	80.00	31.11	83.15	
17	Nuevo León	80.22	45.40	100.00	38.40	85.83	100.00	0.00	100.00	31.09	83.08	
18	Veracruz	86.10	35.31	47.06	63.66	96.80	0.00	100.00	100.00	31.07	83.04	
19	Campeche	78.95	32.57	50.00	76.96	43.64	100.00	100.00	100.00	31.04	82.95	
20	Aguascalientes	77.60	100.00	100.00	65.43	100.00	96.00	100.00	67.50	30.95	82.72	
21	Guanajuato	100.00	83.55	87.50	15.77	100.00	96.00	99.00	50.00	30.64	81.90	
22	Sonora	90.46	61.67	100.00	31.92	100.00	99.00	85.00	68.00	30.51	81.54	
23	Zacatecas	75.77	33.67	92.86	33.44	83.51	100.00	100.00	88.89	30.40	81.25	
24	Chiapas	76.70	99.00	58.82	24.53	75.34	100.00	78.00	84.62	29.63	79.19	
25	Yucatán	64.03	67.48	66.67	27.54	99.86	100.00	2.00	100.00	29.35	78.44	
26	Guerrero	71.86	42.60	100.00	55.92	83.36	100.00	47.40	84.78	28.90	77.25	
27	Nayarit	69.52	36.36	35.29	32.47	100.00	100.00	4.00	100.00	28.80	76.98	
28	Tabasco	72.25	32.44	47.83	51.96	64.61	100.00	100.00	79.17	27.60	73.76	
29	Colima	79.47	100.00	0.00	27.02	84.02	100.00	39.00	62.50	26.49	70.81	
30	Oaxaca	51.49	20.45	41.67	37.95	63.73	100.00	99.00	66.67	23.63	63.15	
31	Quintana Roo	67.56	11.95	80.00	23.39	25.49	100.00	14.00	18.18	19.37	51.77	
32	Sinaloa	46.31	21.06	52.00	81.63	30.11	100.00	0.00	0.00	17.12	45.74	
	Nacional	87.32	68.57	83.20	85.46	86.43	99.00	87.89	96.34	33.40	89.26	

0 10 20 30 40 50 60 70 80 90 100

### INDICADORES

- 1 Porcentaje de Consultas de primera vez otorgadas en las UNEME-CAPA
- 2 Porcentaje de Tratamientos Concluidos en las UNEME-CAPA (Semestral)
- 3 Porcentaje de visitas de seguimiento y supervisión a establecimientos especializados en adicciones
- 4 Porcentaje de adolescentes de 12 a 17 años que participan en acciones de prevención de adicciones
- 5 Porcentaje de pruebas de tamizaje aplicadas y evaluadas en población adolescente
- 6 Porcentaje de eventos, jornadas, foros: Unidos frente a las adicciones
- 7 Número de espacios reconocidos como 100% Libres de humo de Tabaco (ELHT)
- 8 Número de visitas de supervisión a las UNEMES-CAPA

Categoría	Intervalo	Gradiente de Evaluación
Sobresaliente	90-100	
Satisfactorio	80-89.99	
Mínimo	70-79.99	
Precario	0-69.99	



## Porcentaje de Consultas de primera vez otorgadas en las UNEME-CAPA

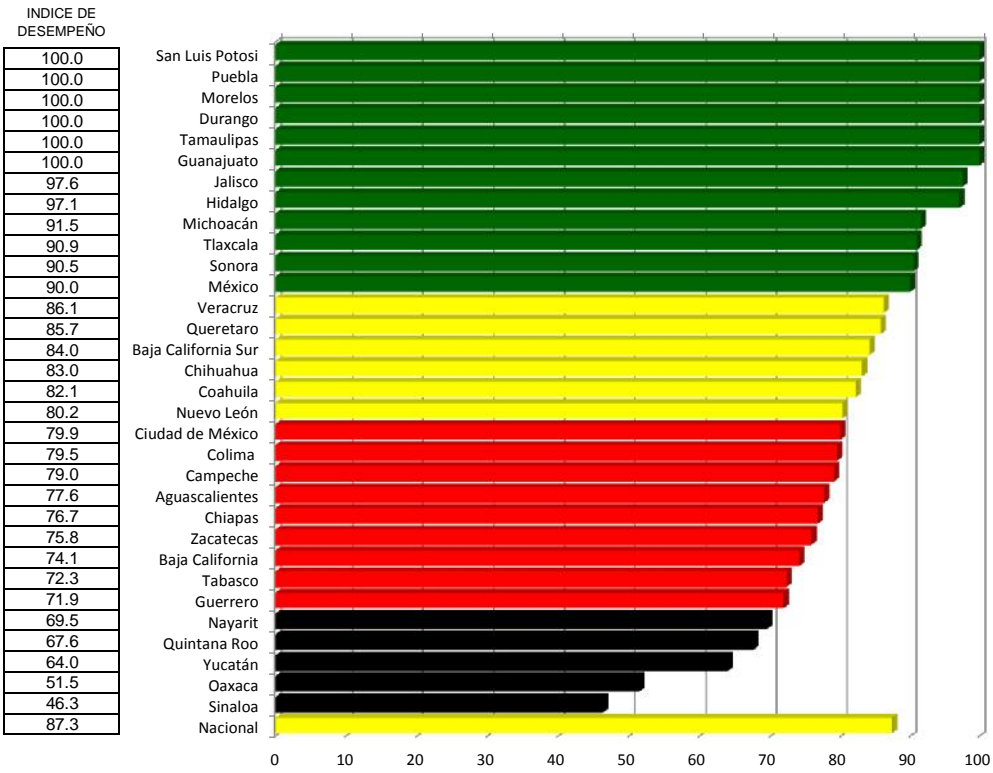

## Porcentaje de Tratamientos Concluidos en las UNEME-CAPA (Semestral)

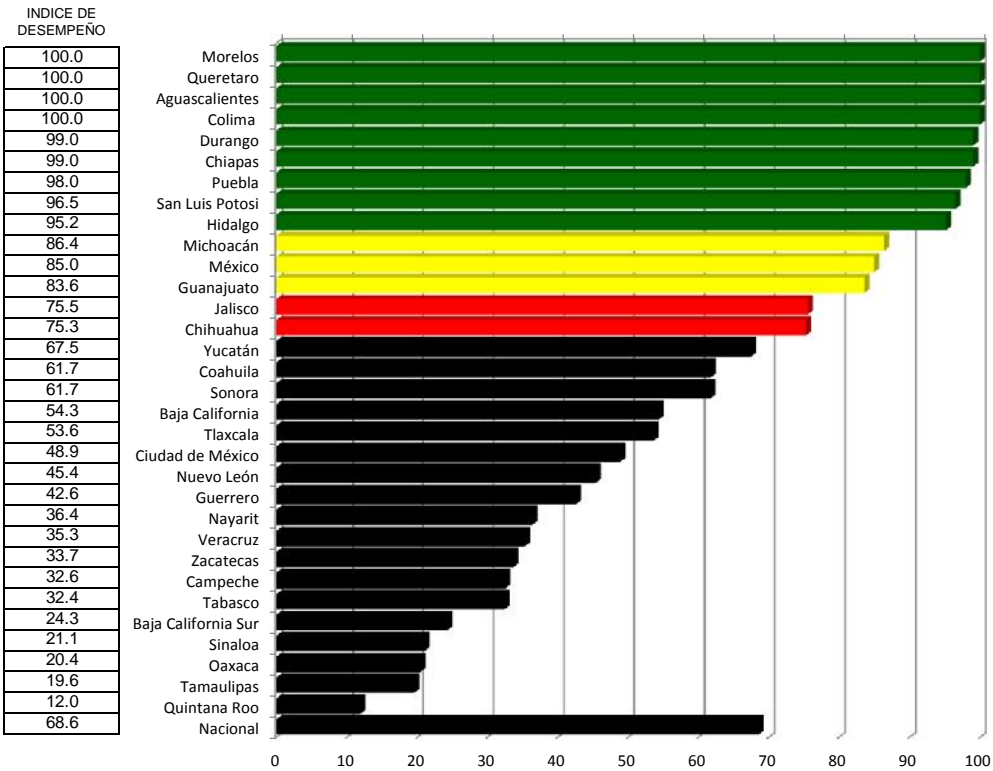

### Porcentaje de visitas de seguimiento y supervisión a establecimientos especializados en adicciones

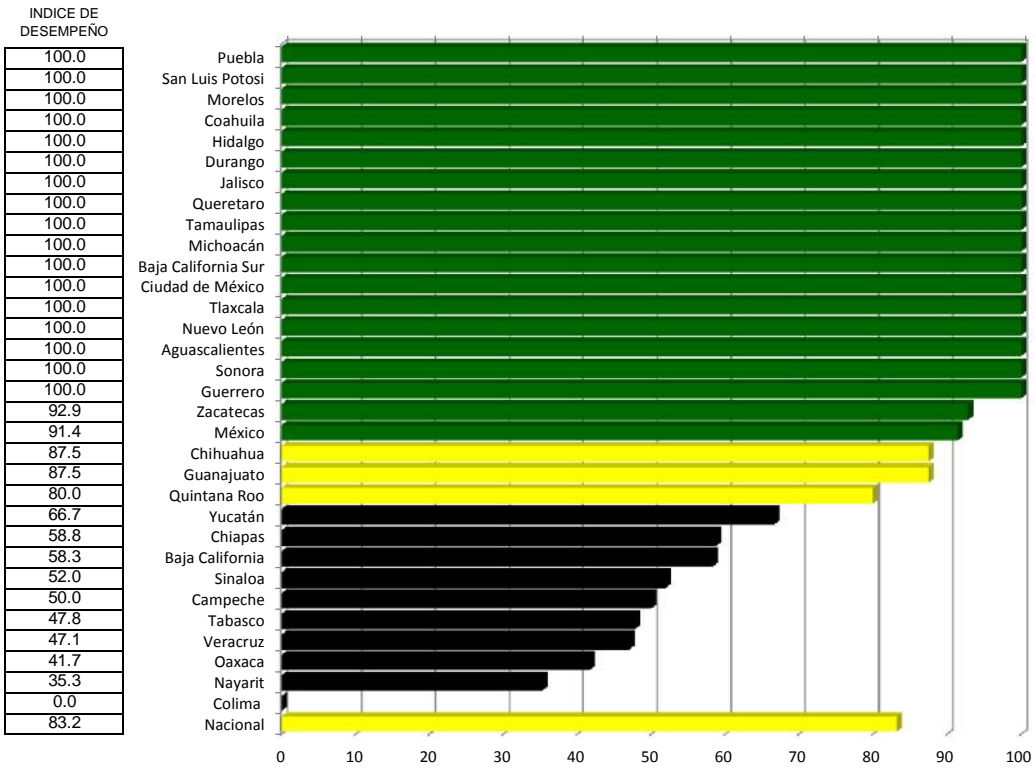

### Porcentaje de adolescentes de 12 a 17 años que participan en acciones de prevención de adicciones

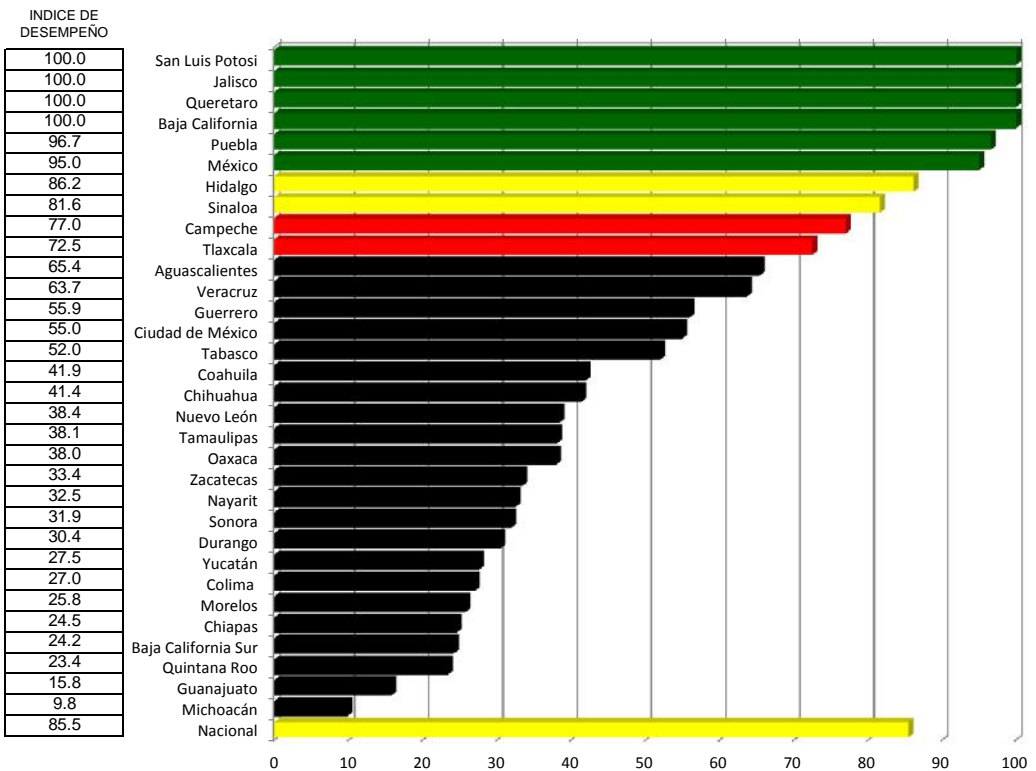



## Porcentaje de pruebas de tamizaje aplicadas y evaluadas en población adolescente

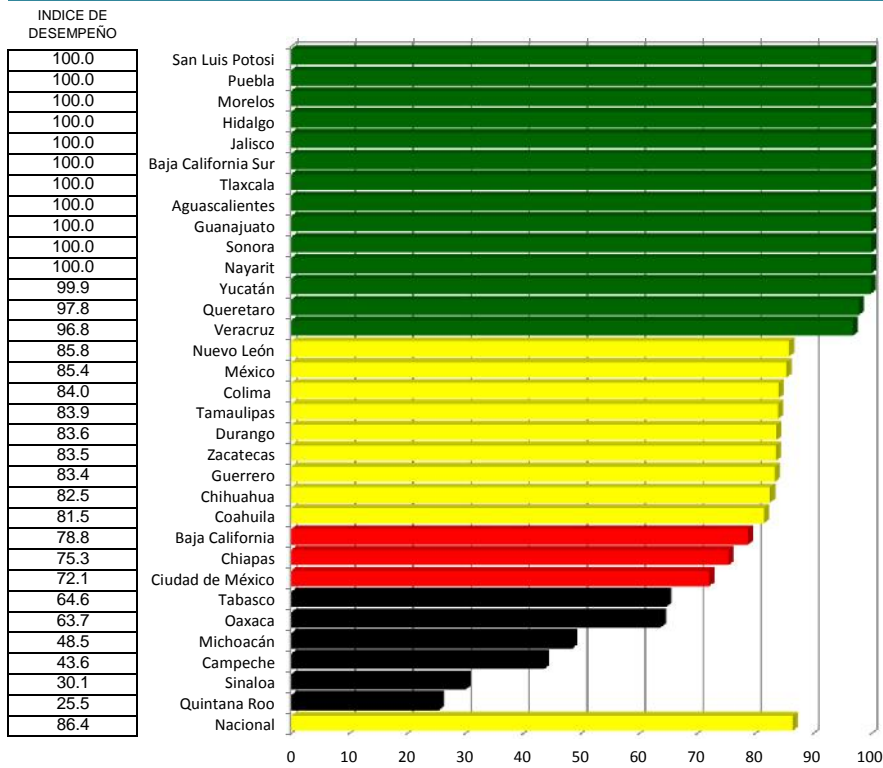

## Porcentaje de eventos, jornadas, foros: Unidos frente a las adicciones

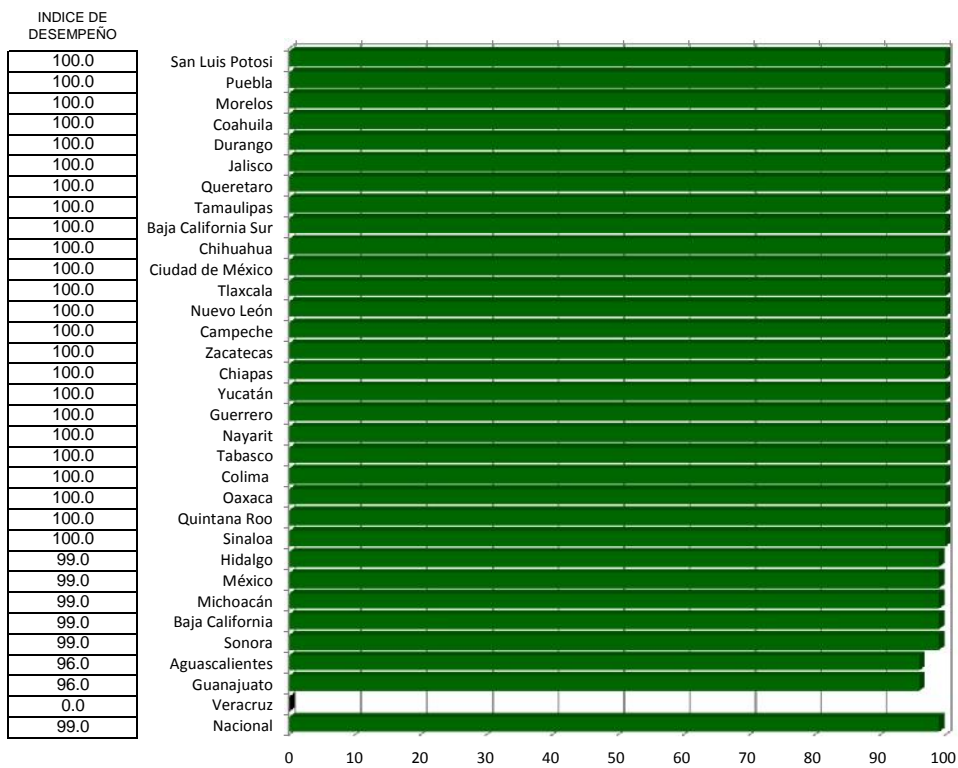

## Número de espacios reconocidos como 100% Libres de humo de Tabaco (ELHT)

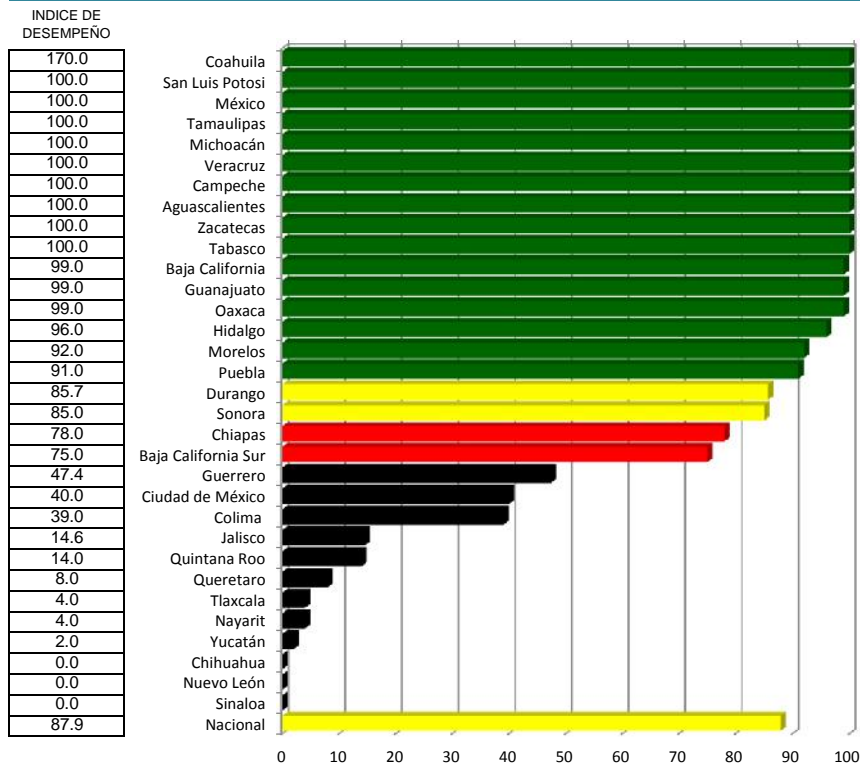

## Número de visitas de supervisión a las UNEMES-CAPA

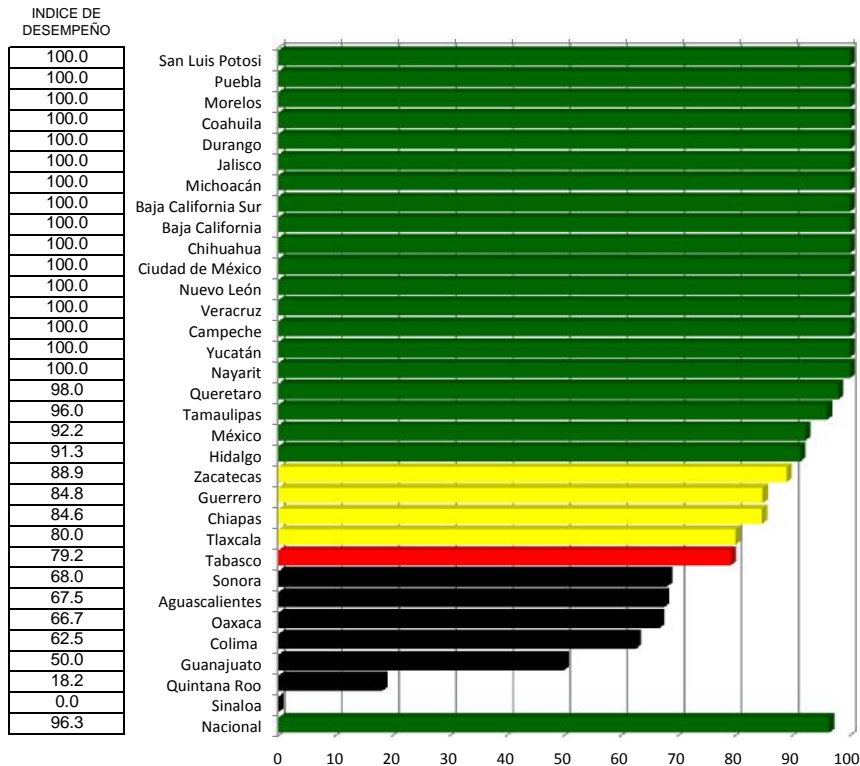



# Entornos y Comunidades Saludables

Caminando a la Excelencia

Cierre 2016

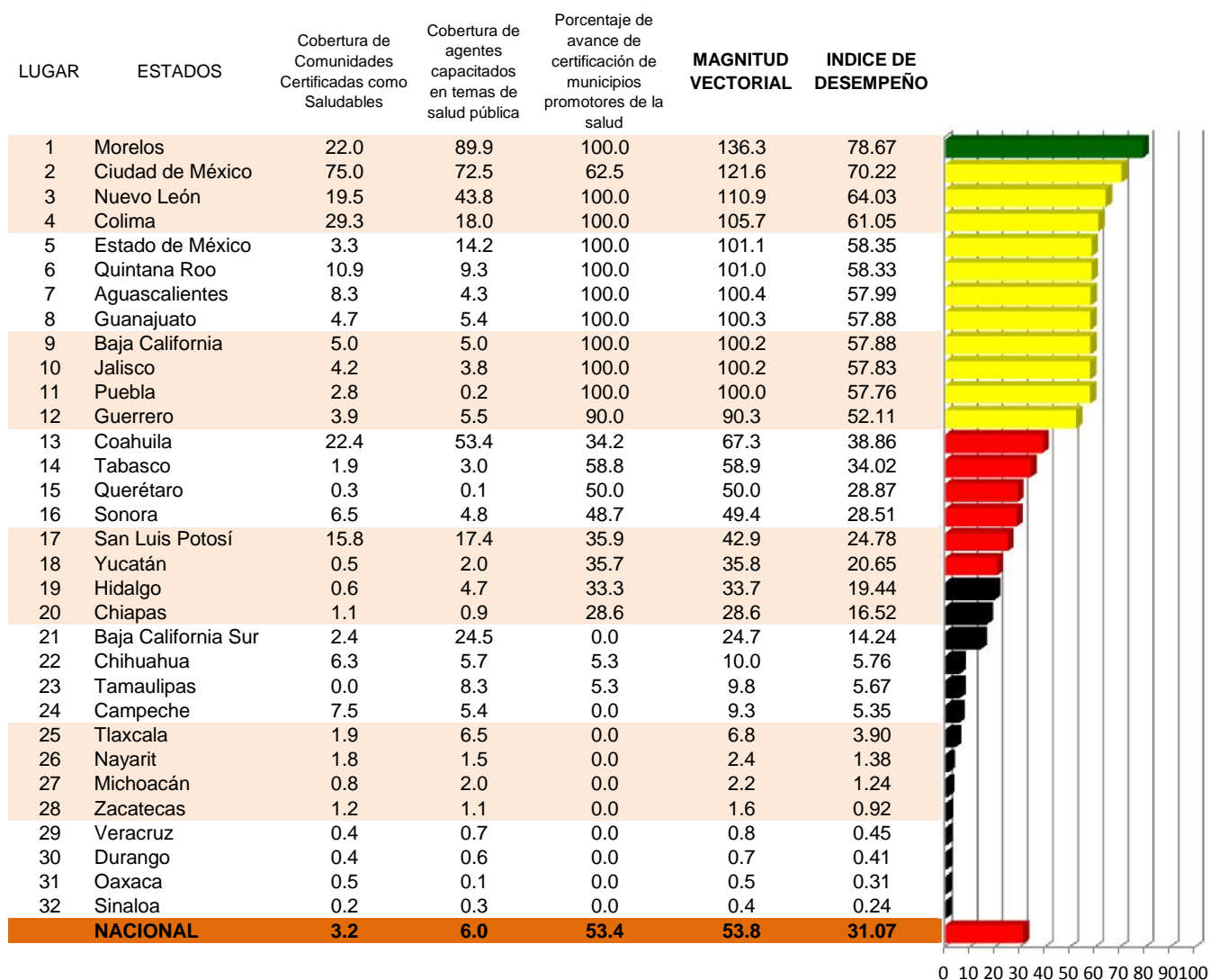

Catogoría	Intervalo	Gradientes de Evaluación
Sobresaliente	75-100	Green
Satisfactorio	50-74.9	Yellow
Mínimo	20-49.9	Red
Precario	< 19.9	Black

## Cobertura de Comunidades Certificadas como Saludables

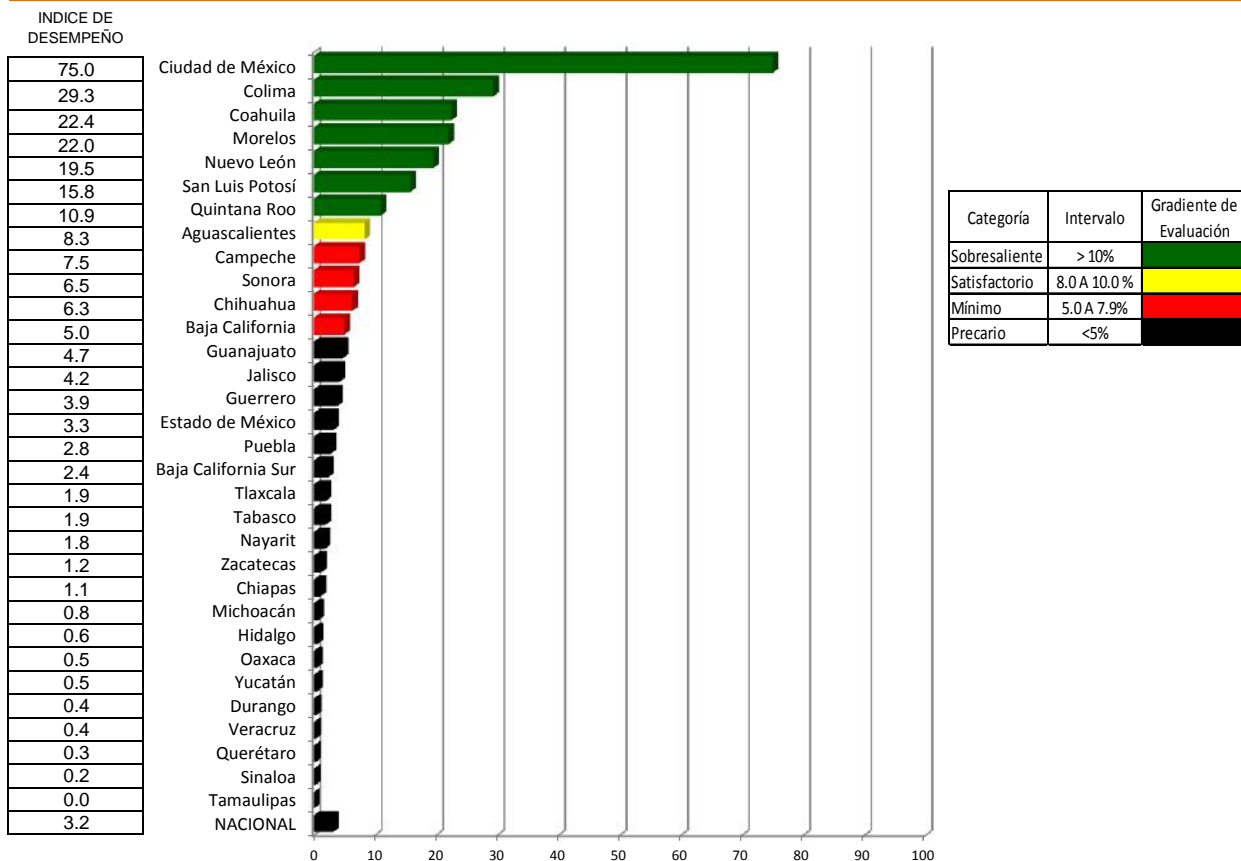

## Cobertura de agentes capacitados en temas de salud pública

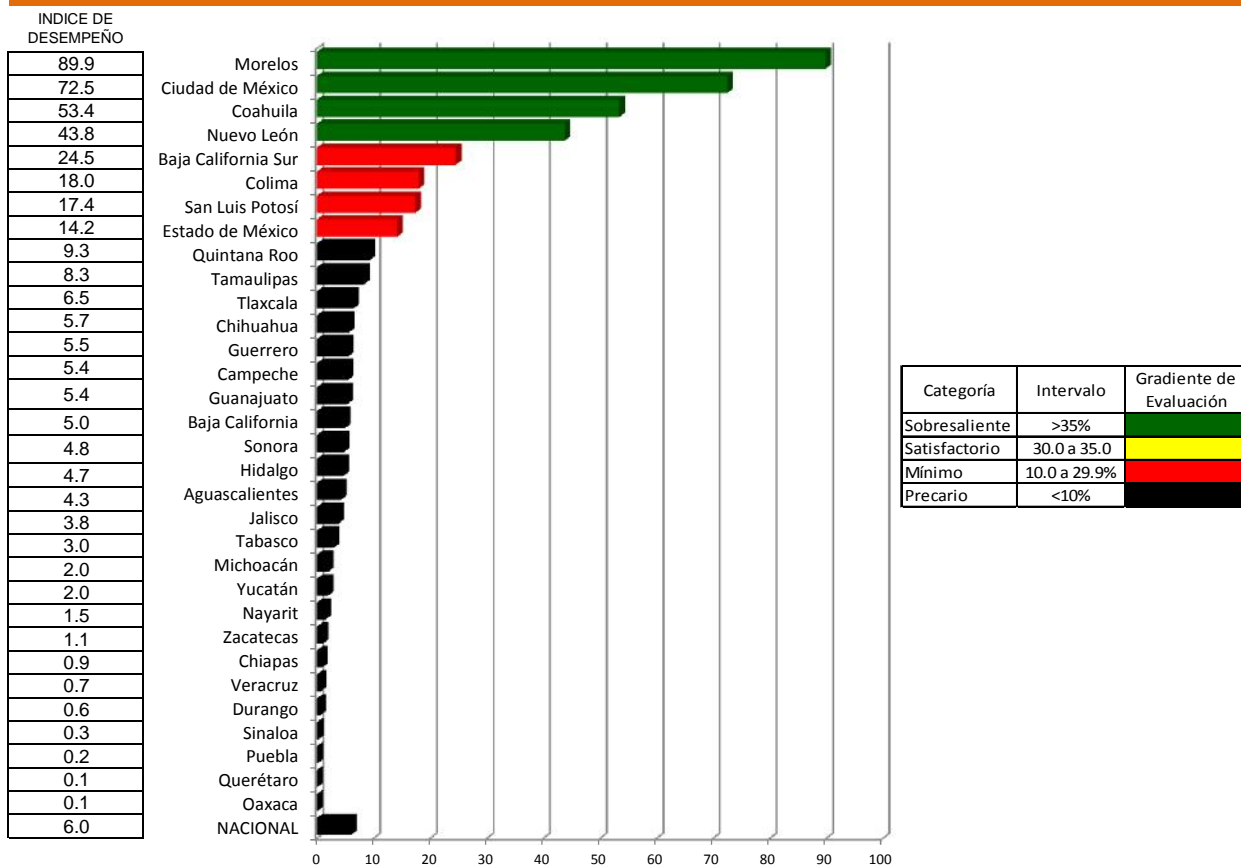

## Porcentaje de avance de certificación de municipios promotores de la salud

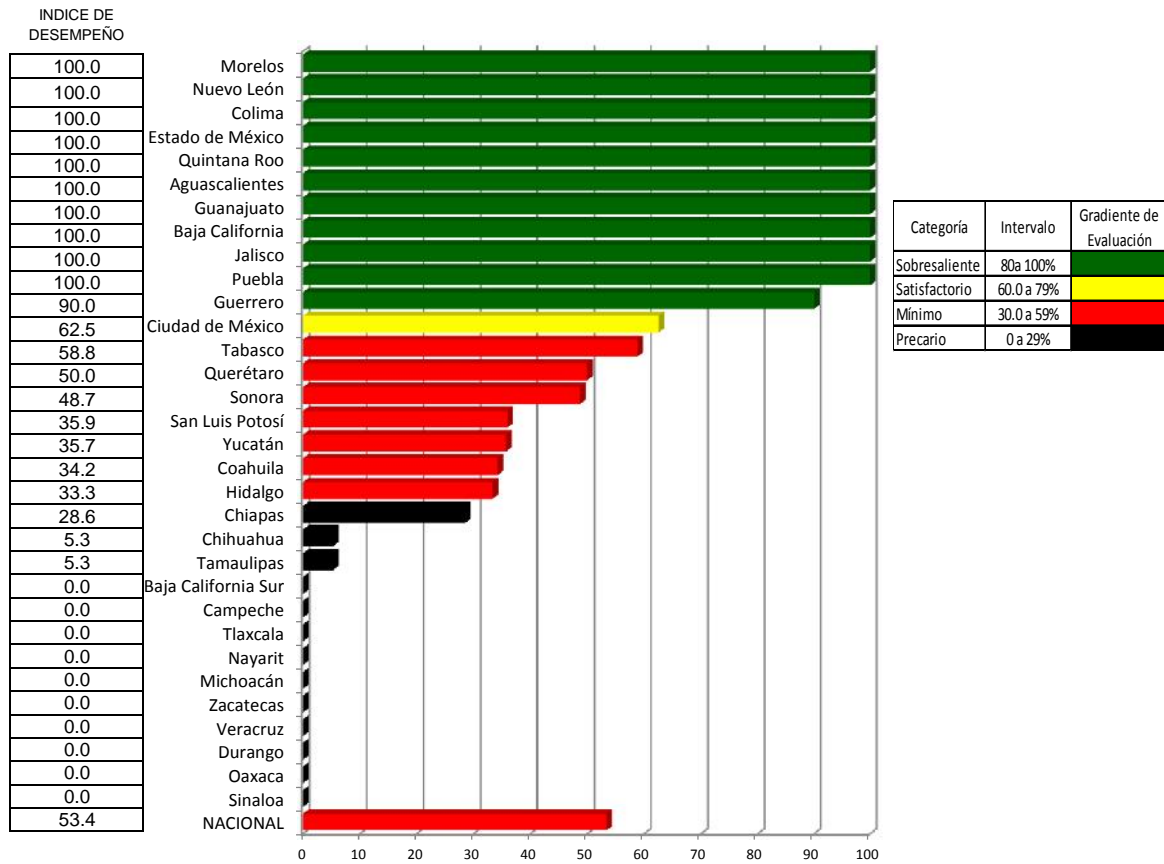

# Entornos y Comunidades Saludables

Índice de desempeño vectorial entre

índice de comparación entre

Lugar	Estado	Cierre 2015	Cierre 2016
1	Morelos	82.4	78.7
2	Ciudad de México	9.7	70.2
3	Nuevo León	97.9	64.0
4	Colima	54.3	61.1
5	Estado de México	18.6	58.3
6	Quintana Roo	14.2	58.3
7	Agascalientes	66.1	58.0
8	Guanajuato	70.6	57.9
9	Baja California	70.5	57.9
10	Jalisco	37.5	57.8
11	Puebla	1.2	57.8
12	Guerrero	4.4	52.1
13	Coahuila	34.9	38.9
14	Tabasco	8.2	34.0
15	Querétaro	1.6	28.9
16	Sonora	6.1	28.5
17	San Luis Potosí	23.3	24.8
18	Yucatán	6.4	20.7
19	Hidalgo	49.3	19.4
20	Chiapas	4.0	16.5
21	Baja California Sur	3.3	14.2
22	Chihuahua	17.2	5.8
23	Tamaulipas	16.6	5.7
24	Campeche	3.1	5.4
25	Tlaxcala	31.1	3.9
26	Nayarit	3.2	1.4
27	Michoacán	7.0	1.2
28	Zacatecas	0.6	0.9
29	Veracruz	6.3	0.4
30	Durango	19.7	0.4
31	Oaxaca	0.5	0.3
32	Sinaloa	19.4	0.2
	NACIONAL	13.0	31.1

Cierre 2015 y Cierre 2016

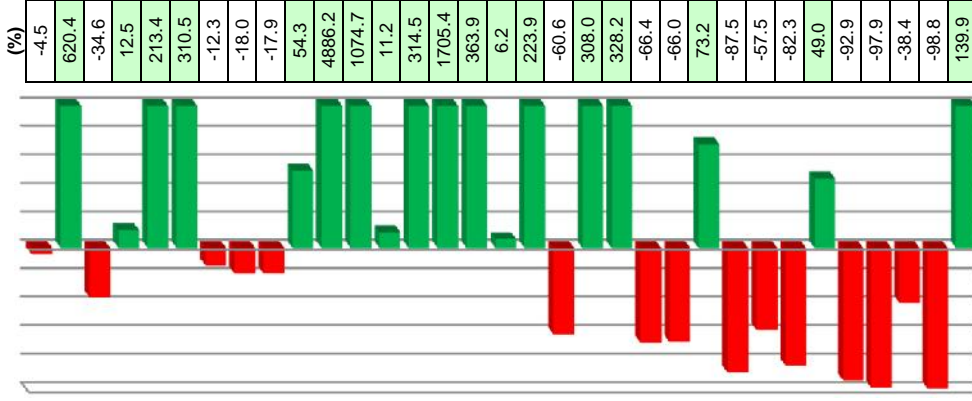
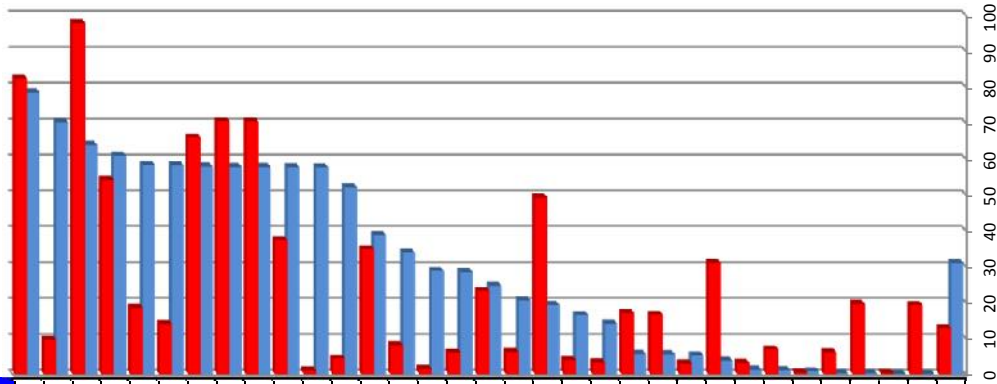

	Vector diferencia entre			Magnitud
	1	2	3	
	22.0	89.9	100.0	136.3
	75.0	72.5	62.5	121.6
	19.5	43.8	100.0	110.9
	29.3	18.0	100.0	105.7
	3.3	14.2	100.0	101.1
	10.9	9.3	100.0	101.0
	8.3	4.3	100.0	100.4
	4.7	5.4	100.0	100.3
	5.0	5.0	100.0	100.2
	4.2	3.8	100.0	100.2
	2.8	0.2	100.0	100.0
	3.9	5.5	90.0	90.3
	22.4	53.4	34.2	67.3
	11.2			
	314.5			
	1705.4			
	363.9			
	6.2			
	223.9			
	-60.6			
	308.0			
	328.2			
	-66.4			
	-66.0			
	73.2			
	-87.5			
	-87.5			
	-82.3			
	49.0			
	-92.9			
	-97.9			
	-38.4			
	-98.8			
	139.9			

## INDICADORES

- 1 Cobertura de Comunidades Certificadas como Saludables
- 2 Cobertura de agentes capacitados en temas de salud pública
- 3 Porcentaje de avance de certificación de municipios promotores de la salud

# Promoción de la Salud y Determinantes Sociales

## Caminando a la Excelencia

Cierre 2016

LUGAR	ESTADOS	Porcentajes de Consultas con presentación de Cartillas Nacionales de Salud	Porcentaje de Escuelas Validadas como Promotoras de la Salud en el Nivel Básico y Medio Superior	Porcentaje de Atenciones Integradas de Línea de Vida a Migrantes	Porcentaje de Atenciones Integrales de Línea de Vida a Indígenas	Porcentaje de materiales de comunicación educativa con enfoque de mercadotecnia social en salud producido y reproducido	MAGNITUD VECTORIAL	INDICE DE DESEMPEÑO	
1	Morelos	82.0	100.0	98.5	70.7	100.0	203.5	91.02	
2	Quintana Roo	98.1	87.0	91.0	96.9	75.0	201.2	89.98	
3	Tlaxcala	57.0	97.8	99.6	71.6	100.0	194.6	87.02	
4	Nuevo León	65.9	100.0	98.4	53.6	100.0	192.1	85.90	
5	Yucatán	96.5	100.0	88.0	91.4	30.2	190.5	85.21	
6	Hidalgo	84.5	100.0	100.0	74.5	40.0	185.2	82.82	
7	Tamaulipas	90.6	100.0	85.5	82.2	0.0	179.6	80.33	
8	San Luis Potosí	92.4	100.0	93.8	66.2	0.0	178.1	79.65	
9	Guanajuato	84.0	100.0	93.1	69.8	27.7	177.1	79.20	
10	Baja California	60.1	100.0	97.9	60.5	66.4	176.9	79.09	
11	Estado de México	68.5	100.0	65.6	43.5	100.0	175.7	78.59	
12	Campeche	84.7	75.6	50.9	67.0	100.0	173.1	77.42	
13	Querétaro	45.0	100.0	75.7	45.3	100.0	172.7	77.21	
14	Durango	96.4	71.2	85.1	74.3	0.0	164.7	73.65	
15	Nayarit	81.9	72.9	56.7	38.1	100.0	163.4	73.07	
16	Puebla	69.6	82.7	87.5	72.5	3.8	156.9	70.17	
17	Sinaloa	62.2	100.0	71.8	67.4	0.0	153.5	68.65	
18	Jalisco	74.6	100.0	74.2	42.5	0.0	151.3	67.65	
19	Aguascalientes	35.6	100.0	36.2	NA	100.0	150.3	67.21	
20	Sonora	70.1	100.0	57.3	52.7	0.0	144.8	64.77	
21	Tabasco	67.6	100.0	43.3	46.1	41.4	142.4	63.70	
22	Guerrero	49.1	100.0	74.7	44.0	0.0	141.2	63.13	
23	Chiapas	60.8	100.0	40.9	54.6	0.0	135.4	60.57	
24	Chihuahua	51.6	94.1	54.3	54.7	0.0	132.1	59.08	
25	Veracruz	66.2	52.3	74.6	68.3	0.0	131.7	58.90	
26	Ciudad de México	12.5	100.0	47.8	54.7	0.0	124.2	55.56	
27	Zacatecas	61.3	81.3	70.7	NA	0.0	123.9	55.42	
28	Coahuila	41.3	100.0	46.5	26.9	0.0	120.8	54.01	
29	Colima	41.6	100.0	32.1	NA	0.0	113.0	50.52	
30	Michoacán	54.8	54.2	57.4	45.0	10.7	106.6	47.69	
31	Baja California Sur	45.3	15.0	75.2	NA	0.0	89.0	39.81	
32	Oaxaca	59.2	18.8	17.2	43.8	0.0	77.9	34.85	
	NACIONAL	66.2	100.0	74.5	56.4	55.3	161.8	72.36	

Categoría	Intervalo	Gradiente de Evaluación
Sobresaliente	85.0-100	Verde
Satisfactorio	70.0-84.9	Amarillo
Mínimo	50.0-69.9	Rojo
Precario	<50	Negro

NA=No Aplica



## Porcentajes de Consultas con presentación de Cartillas Nacionales de Salud

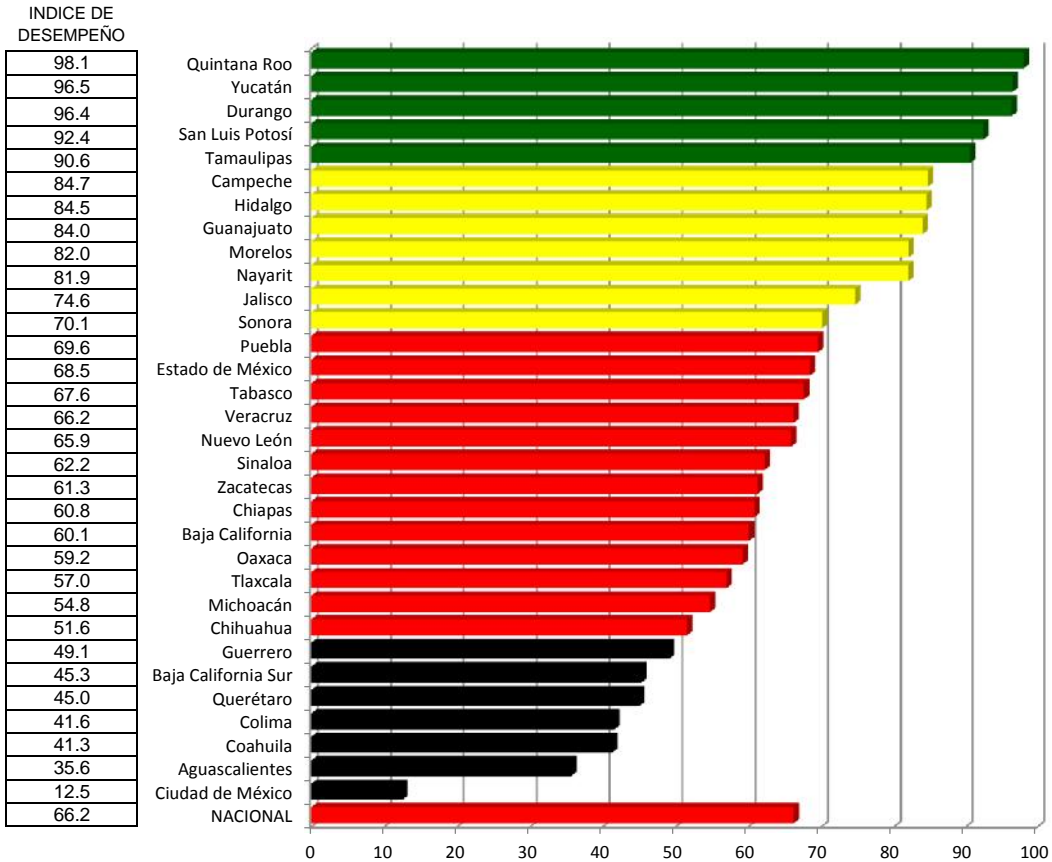

## Porcentaje de Escuelas Validadas como Promotoras de la Salud en el Nivel Básico y Medio Superior

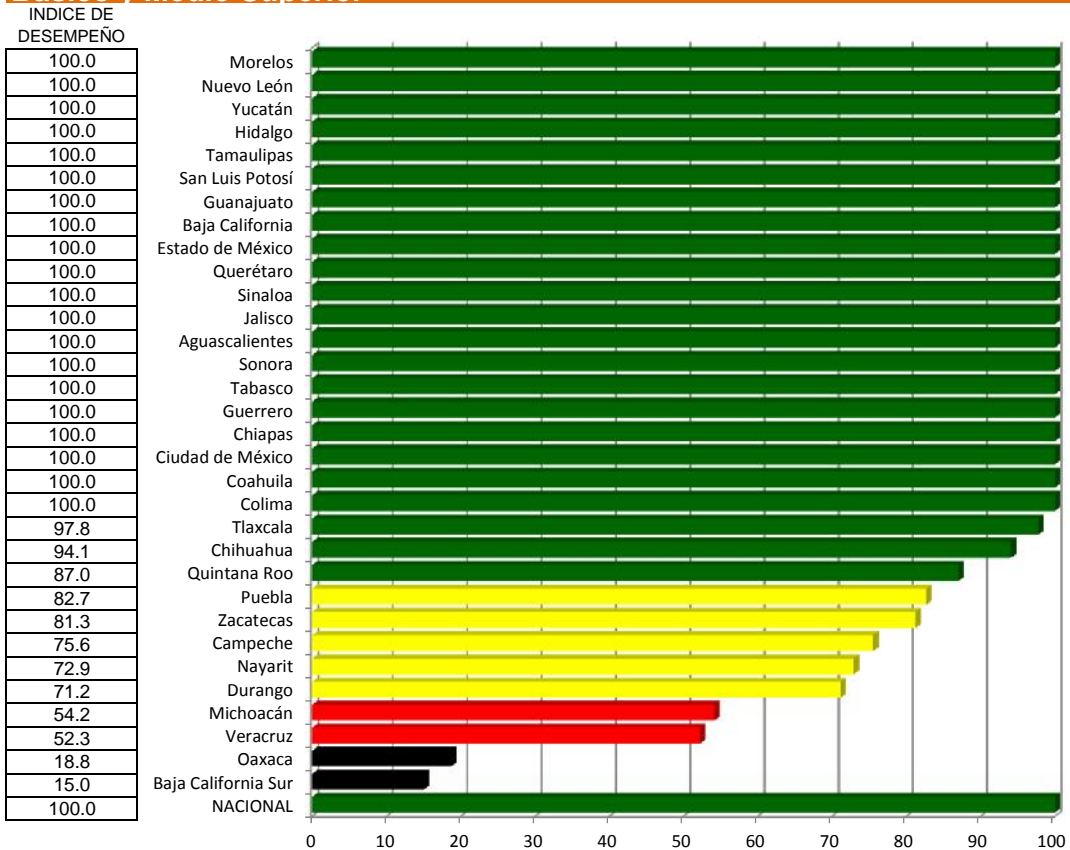

## Porcentaje de Atenciones Integradas de Línea de Vida a Migrantes

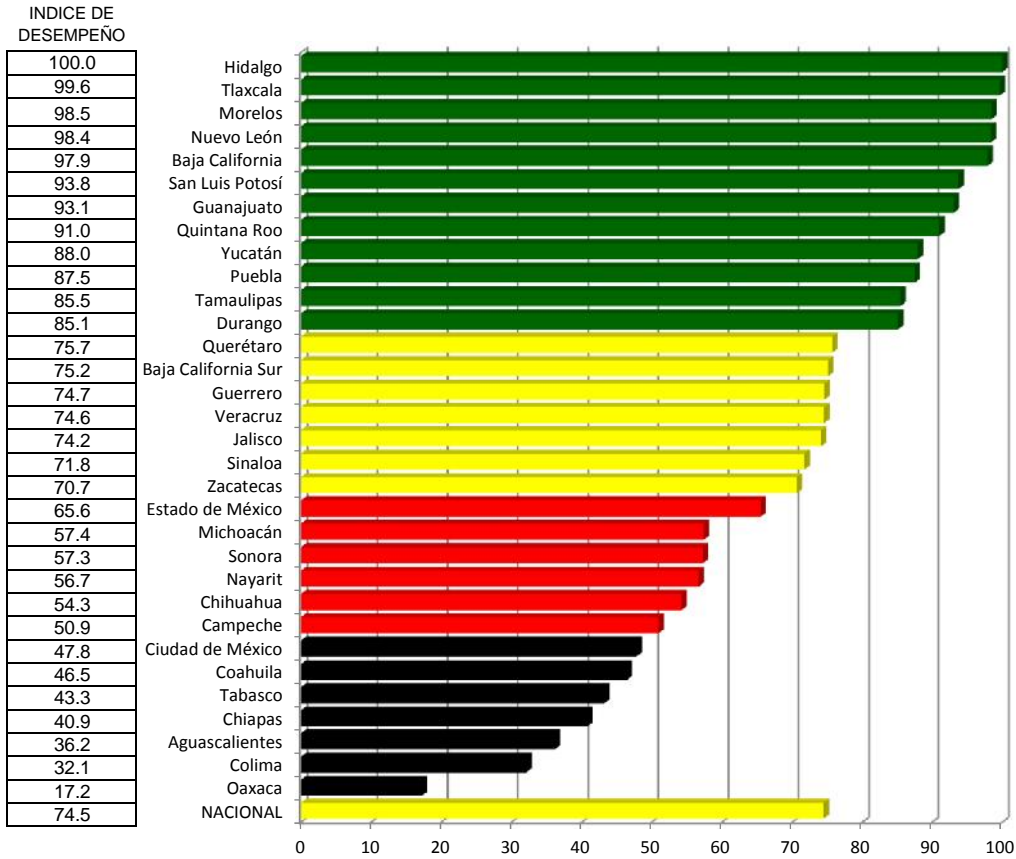

## Porcentaje de Atenciones Integrales de Línea de Vida a Indígenas

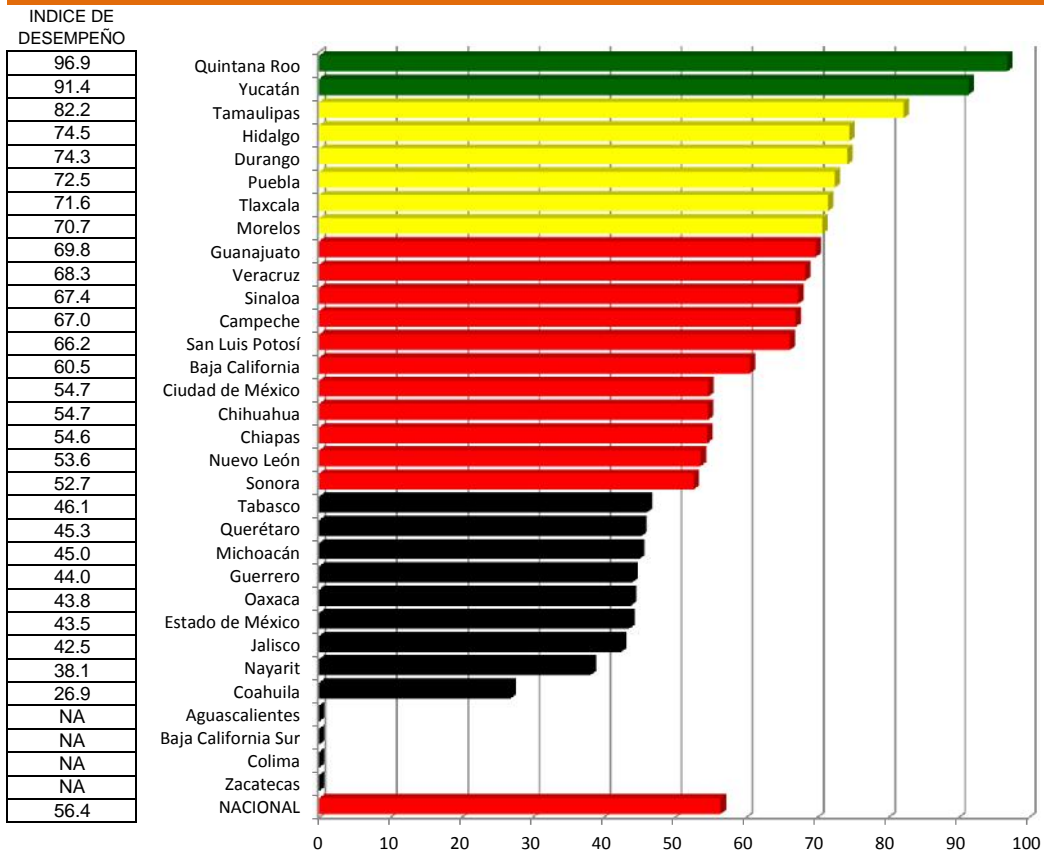

## Porcentaje de materiales de comunicación educativa con enfoque de mercadotecnia social en salud producido y reproducido

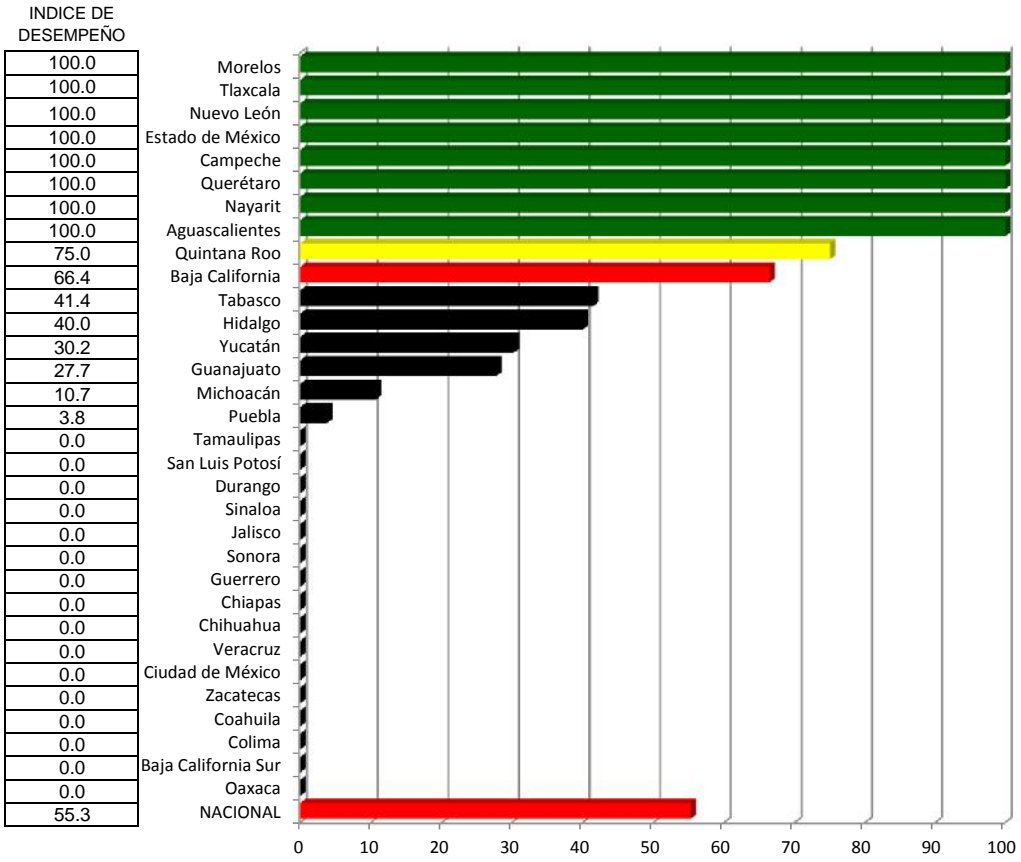

# Promoción de la Salud y Determinantes Sociales

Índice de desempeño vectorial entre

Índice de comparación vectorial entre (%)

Lugar	Estado	Cierre 2015	Cierre 2016
1	Morelos	57.86	91.02
2	Quintana Roo	62.59	89.98
3	Tlaxcala	66.11	87.02
4	Nuevo León	76.14	85.90
5	Yucatán	64.79	85.21
6	Hidalgo	75.92	82.82
7	Tamaulipas	63.09	80.33
8	San Luis Potosí	76.01	79.65
9	Guanajuato	67.34	79.20
10	Baja California	59.42	79.09
11	Estado de México	61.44	78.59
12	Campeche	62.50	77.42
13	Querétaro	51.89	77.21
14	Durango	65.89	73.65
15	Nayarit	49.57	73.07
16	Puebla	66.54	70.17
17	Sinaloa	56.52	68.65
18	Jalisco	87.24	67.65
19	Aguascalientes	50.81	67.21
20	Sonora	61.35	64.77
21	Tabasco	53.79	63.70
22	Guerrero	56.48	63.13
23	Chiapas	58.93	60.57
24	Chihuahua	56.72	59.08
25	Veracruz	60.07	58.90
26	Ciudad de México	69.05	55.56
27	Zacatecas	61.07	55.42
28	Coahuila	55.45	54.01
29	Colima	53.61	50.52
30	Michoacán	51.51	47.69
31	Baja California Sur	60.61	39.81
32	Oaxaca	47.63	34.85
	NACIONAL	65.41	72.36

Cierre 2015 y Cierre 2016

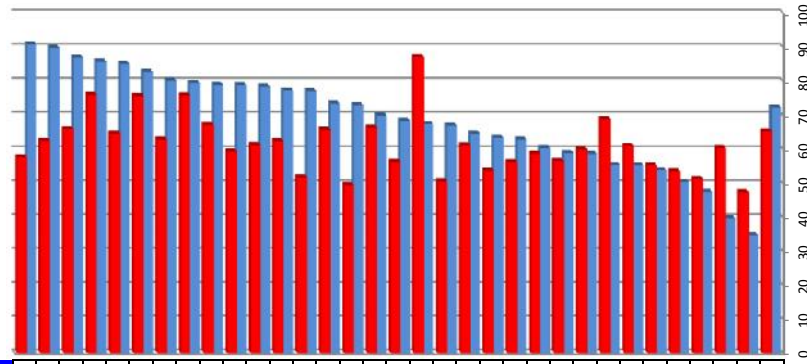

Vector diferencia entre Cierre 2015 y Cierre 2016					Magnitud Vectorial
1	2	3	4	5	
-18.0	86.1	2.0	80.0	158.5	118.2
-1.9	75.2	-4.3	64.3	128.5	99.1
-43.0	60.7	0.2	70.3	128.7	102.3
-34.1	16.8	44.3	84.9	130.4	103.0
-3.5	92.4	-1.4	-8.8	106.4	92.9
-15.5	34.2	0.0	2.1	115.9	37.6
-9.4	93.6	-9.0	-44.2	107.6	104.3
-7.6	33.3	-6.2	-40.5	111.2	53.3
-16.0	57.3	-6.7	14.6	109.6	61.6
-38.6	99.3	0.8	43.1	116.7	115.0
-31.5	47.6	2.6	71.8	137.9	91.8
-15.3	64.3	-38.3	93.3	94.3	120.6
-42.1	87.9	-17.0	95.0	131.3	137.2
-3.6	43.8	-12.6	-6.2	86.6	46.1
-18.1	69.4	-8.1	98.8	134.9	122.3
-30.4	79.4	-12.5	-6.5	66.9	86.1
-37.8	100.0	-2.2	-10.0	90.0	107.4
-25.4	0.0	-18.5	-58.6	110.8	66.5
-64.4	87.8	14.8	64.6	NA	127.5
-29.9	92.8	-24.1	-32.1	68.6	105.4
-32.4	96.4	-35.6	16.3	101.6	109.0
-50.9	99.4	-25.3	-14.1	103.6	115.4
-39.2	86.7	-46.5	-44.0	81.7	114.7
-48.4	76.5	3.9	-27.8	63.3	94.8
-33.8	44.6	-20.7	-24.3	70.0	64.4
-87.5	100.0	-52.2	0.0	NA	142.8
-38.7	45.1	-6.3	-7.6	NA	60.2
-58.7	96.7	-22.6	-36.4	NA	120.9
-58.4	100.0	-35.2	-7.1	NA	121.2
-45.2	42.1	-5.2	6.6	65.2	62.3
-54.1	15.0	-1.7	-71.4	NA	90.9
-40.8	17.7	-14.0	-4.0	NA	46.8
-33.8	62.9	-10.5	33.7	87.1	79.6

57.3
43.8
31.6
12.8
31.5
9.1
27.3
4.8
17.6
33.1
27.9
23.9
48.8
11.8
47.4
5.4
21.5
-22.5
32.3
5.6
18.4
11.8
2.8
4.2
-2.0
-19.5
-9.2
-2.6
-5.8
-7.4
-34.3
-26.8
10.6

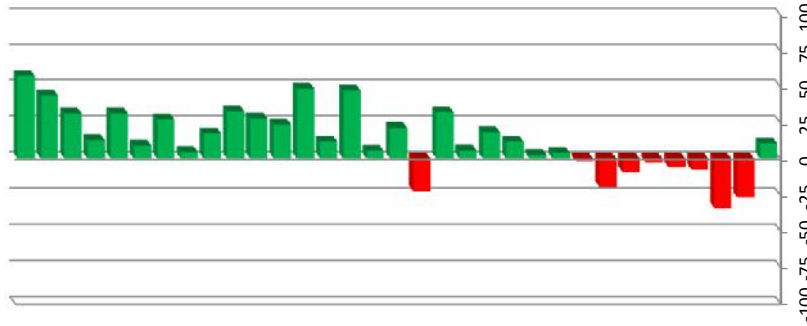

# Alimentación y Actividad Física

## Caminando a la Excelencia

Cierre 2016

LUGAR	ESTADOS	1	2	3	4	MAGNITUD VECTORIAL	INDICE DE EVALUACION
1	Hidalgo	100.00	100.00	100.00	100.00	200.00	100.00
2	Baja California	100.00	100.00	100.00	100.00	200.00	100.00
3	Guerrero	100.00	100.00	100.00	100.00	200.00	100.00
4	Campeche	100.00	100.00	100.00	100.00	200.00	100.00
5	Coahuila	100.00	100.00	100.00	100.00	200.00	100.00
6	Ciudad de México	100.00	100.00	100.00	100.00	200.00	100.00
7	Jalisco	100.00	100.00	100.00	100.00	200.00	100.00
8	Estado de México	100.00	100.00	100.00	100.00	200.00	100.00
9	Morelos	100.00	100.00	100.00	100.00	200.00	100.00
10	Sinaloa	100.00	100.00	100.00	100.00	200.00	100.00
11	Sonora	100.00	100.00	100.00	100.00	200.00	100.00
12	Nuevo León	100.00	100.00	100.00	98.10	199.06	99.53
13	Yucatán	100.00	100.00	99.36	98.55	198.96	99.48
14	Tlaxcala	100.00	100.00	97.30	96.30	196.83	98.41
15	Colima	100.00	93.02	100.00	100.00	196.60	98.30
16	Baja California Sur	100.00	90.70	100.00	100.00	195.52	97.76
17	Quintana Roo	72.73	98.60	99.44	99.60	186.60	93.30
18	Puebla	100.00	93.88	72.70	100.00	184.66	92.33
19	Tabasco	99.40	97.40	64.00	93.70	179.56	89.78
20	Aguascalientes	100.00	100.00	42.00	100.00	178.22	89.11
21	Tamaulipas	100.00	89.87	79.60	80.20	175.63	87.81
22	Guanajuato	89.60	89.70	84.80	75.90	170.37	85.19
23	San Luis Potosí	100.00	100.00	65.36	62.77	167.96	83.98
24	Zacatecas	72.70	55.90	95.93	21.70	134.48	67.24
25	Chihuahua	73.21	100.00	39.99	10.94	130.68	65.34
26	Veracruz	69.78	62.18	61.61	64.30	129.09	64.55
27	Nayarit	70.80	61.70	66.52	49.40	125.24	62.62
28	Durango	67.20	60.70	39.90	50.40	111.05	55.53
29	Querétaro	70.50	61.70	38.30	23.20	103.84	51.92
30	Michoacán	64.70	18.90	28.10	42.70	84.59	42.30
31	Chiapas	37.90	27.40	20.10	5.90	51.24	25.62
32	Oaxaca	27.30	12.90	3.83	4.60	30.78	15.39
<b>NACIONAL</b>		<b>100.00</b>	<b>95.70</b>	<b>90.20</b>	<b>87.30</b>	<b>186.86</b>	<b>93.43</b>

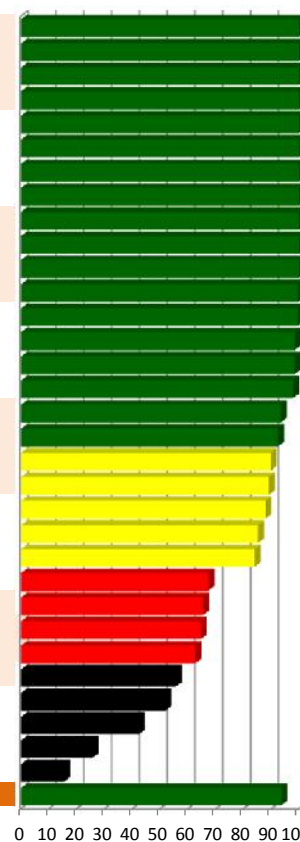

### Indicadores

- 1 Porcentaje de eventos educativos para la promoción de la alimentación correcta y el consumo de agua simple en diferentes entornos
- 2 Porcentaje de eventos educativos realizados para la promoción de la actividad física en diferentes entornos
- 3 Porcentaje de eventos educativos para la promoción de los beneficios de la lactancia materna y la alimentación complementaria
- 4 Porcentaje de eventos educativos realizados para la difusión de la cultura alimentaria tradicional correcta

**Criterio de desempeño:** Porcentaje de la población orientada en temas del programa, respecto a su meta poblacional estatal

Categoría	Intervalo	Gradiente de Evaluación
Sobresaliente	90.0-100	Verde
Satisfactorio	70.0-89.9	Amarillo
Mínimo	60.0-69.9	Rojo
Precario	0-59.9	Negro

**Porcentaje de eventos educativos para la promoción de la alimentación correcta y el consumo de agua simple en diferentes entornos**

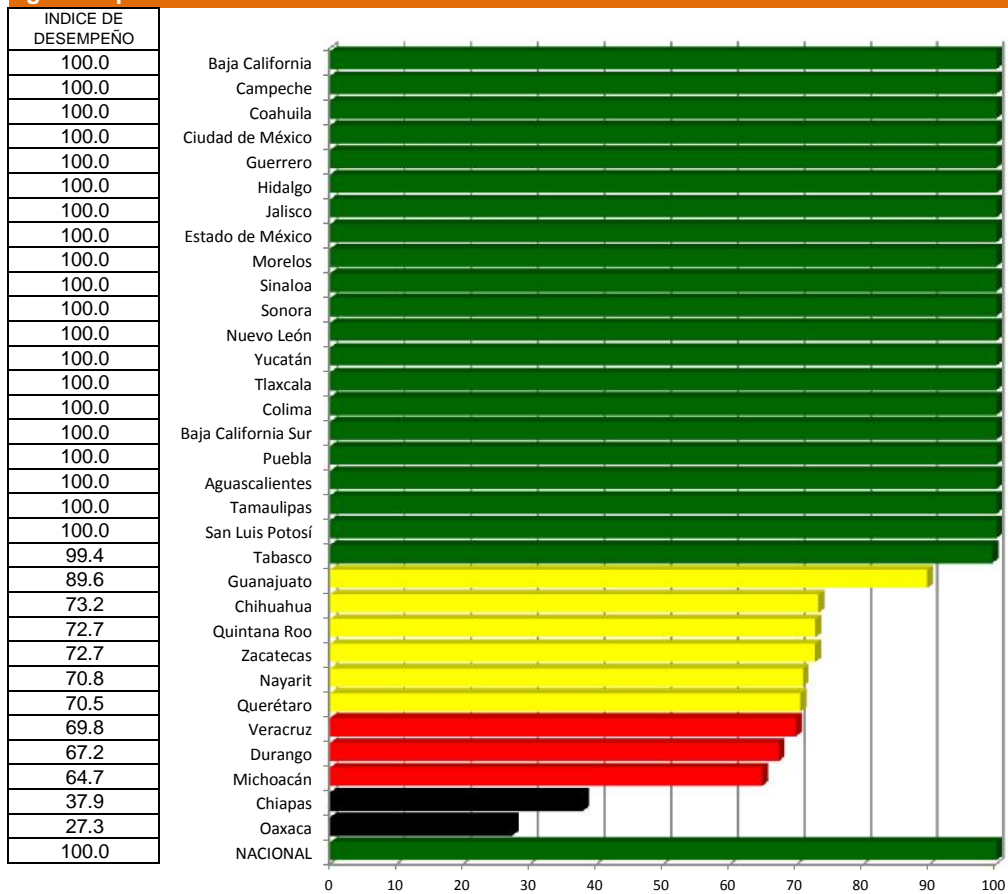

**Porcentaje de eventos educativos realizados para la promoción de la actividad física en diferentes entornos**

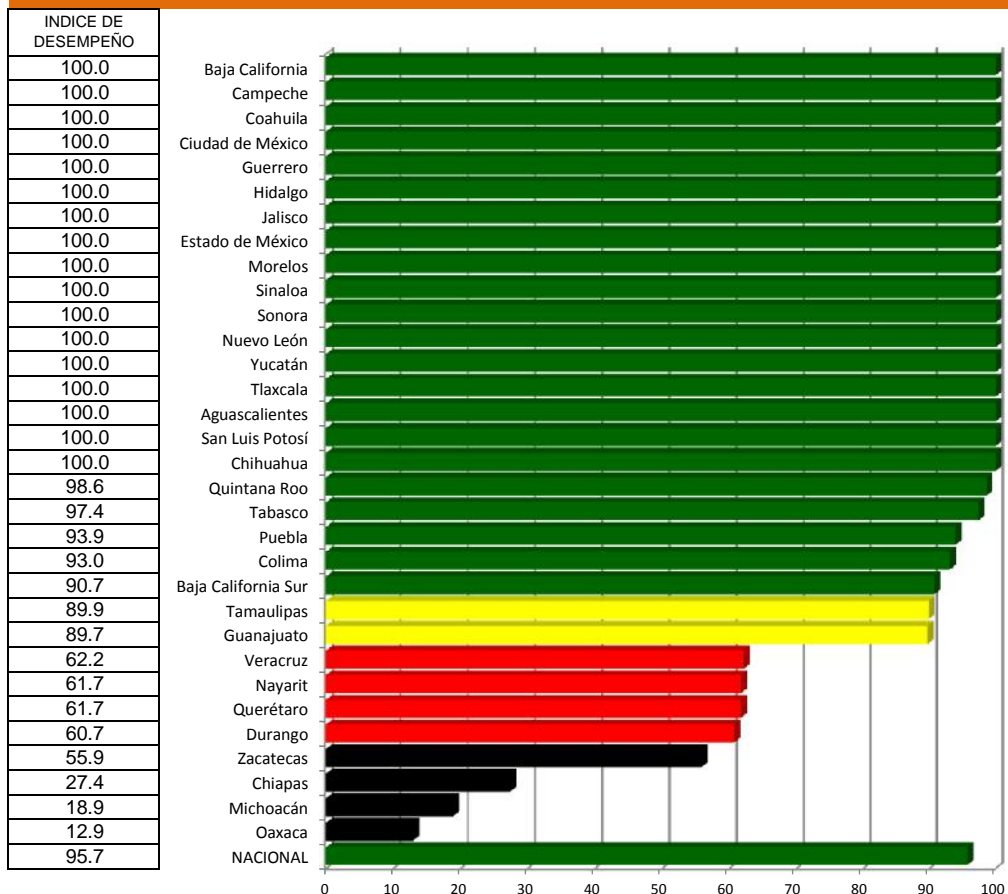

**Porcentaje de eventos educativos para la promoción de los beneficios de la lactancia materna y la alimentación complementaria**

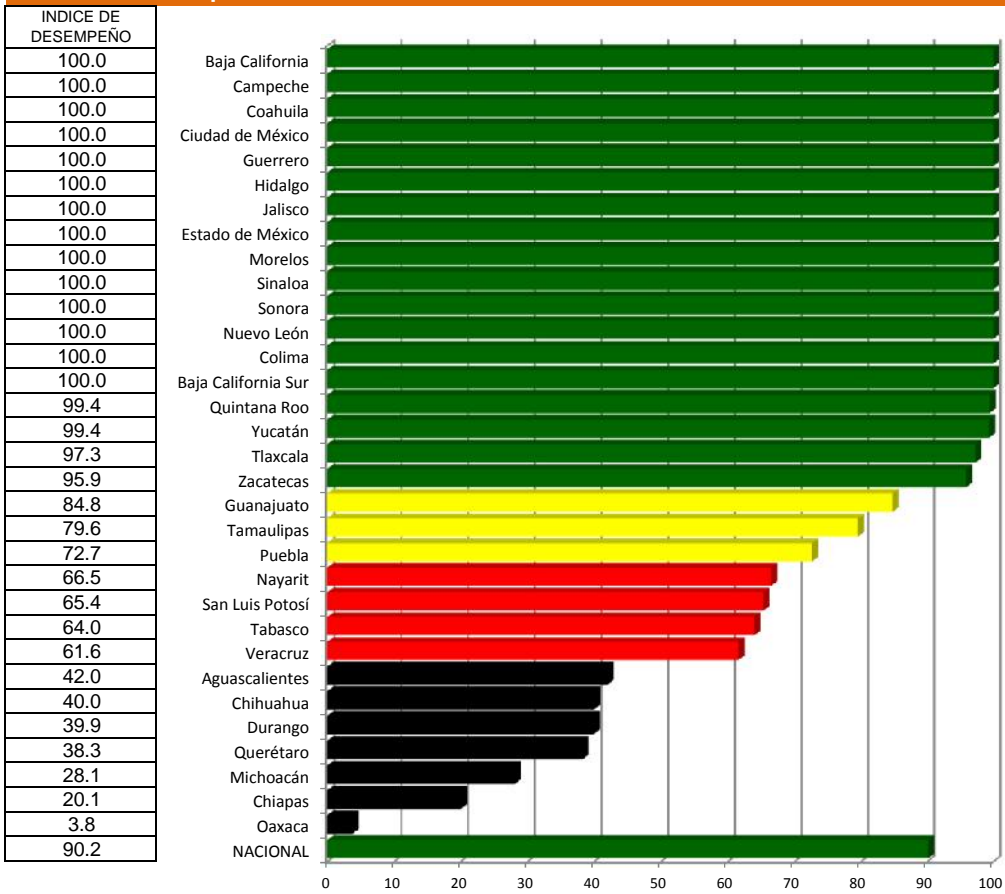

**Porcentaje de eventos educativos realizados para la difusión de la cultura alimentaria tradicional correcta**

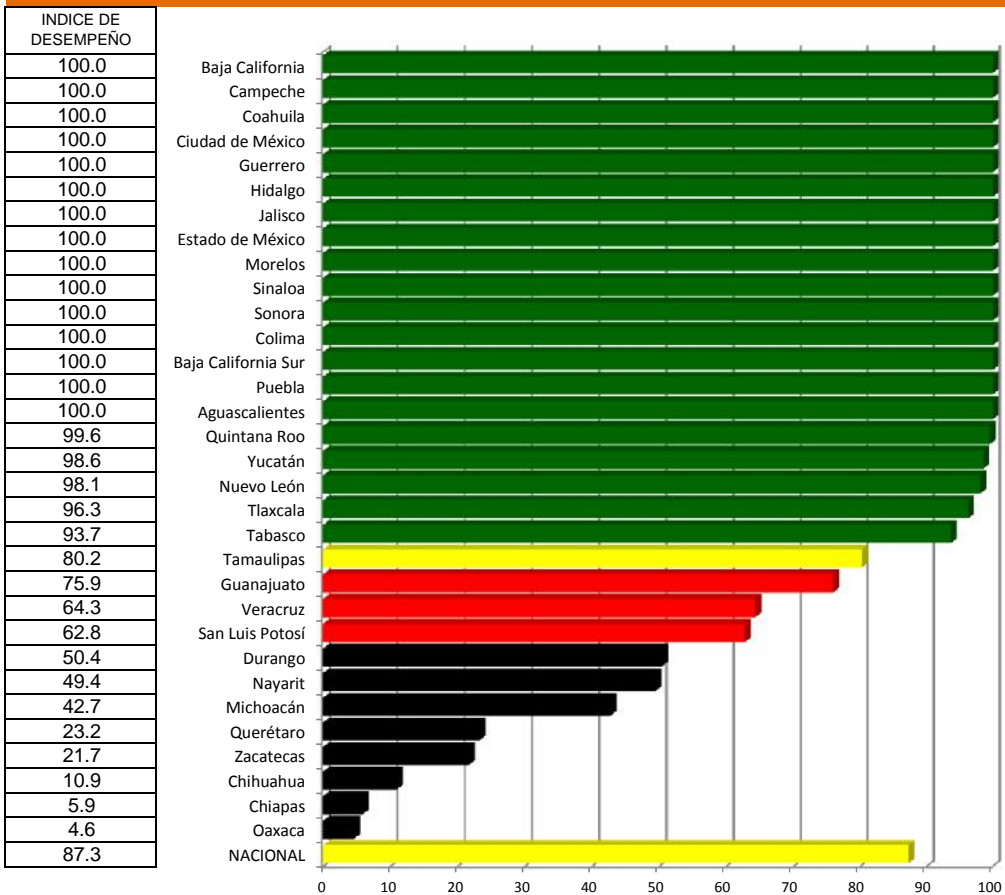



# Alimentación y Actividad Física

Índice de desempeño vectorial entre

Índice de comparación vectorial entre

## Cierre 2015 y Cierre 2016

Lugar	Estado	Cierre 2015	Cierre 2016
1	Hidalgo	83.02	100.00
2	Baja California	93.70	100.00
3	Guerrero	98.31	100.00
4	Campeche	0.01	100.00
5	Coahuila	80.44	100.00
6	Ciudad de México	0.01	100.00
7	Jalisco	97.82	100.00
8	Estado de México	67.46	100.00
9	Morelos	97.09	100.00
10	Sinaloa	85.80	100.00
11	Sonora	21.54	100.00
12	Nuevo León	93.84	99.53
13	Yucatán	95.39	99.48
14	Tlaxcala	97.00	98.41
15	Colima	94.77	98.30
16	Baja California Sur	91.96	97.76
17	Quintana Roo	99.05	93.30
18	Puebla	72.37	92.33
19	Tabasco	81.79	89.78
20	Aguascalientes	85.14	89.11
21	Tamaulipas	0.01	87.81
22	Guanajuato	90.84	85.19
23	San Luis Potosí	20.68	83.98
24	Zacatecas	55.31	67.24
25	Chihuahua	90.92	65.34
26	Veracruz	93.13	64.55
27	Nayarit	84.65	62.62
28	Durango	0.01	55.53
29	Querétaro	82.54	51.92
30	Michoacán	92.43	42.30
31	Chiapas	1.42	25.62
32	Oaxaca	0.01	15.39
<b>NACIONAL</b>		<b>93.78</b>	<b>93.43</b>

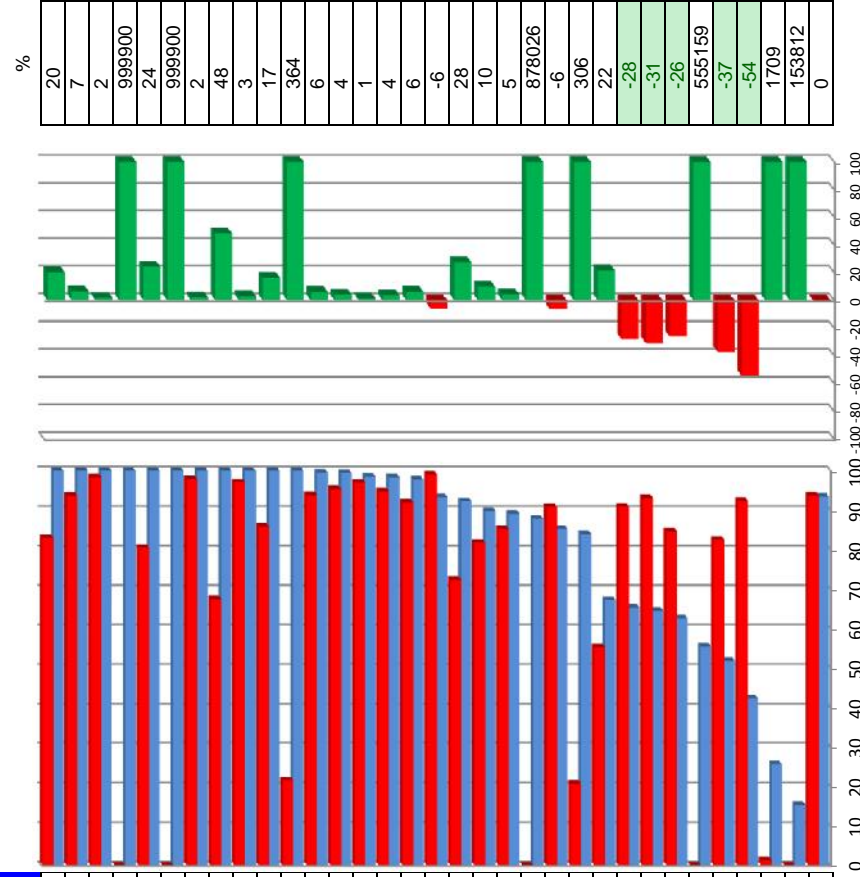

Lugar	Estado	Vector diferencia entre Cierre 2015 y Cierre 2016		Magnitud Vectorial
		1	2	
1	Hidalgo	NA	NA	NA
2	Baja California	NA	NA	NA
3	Guerrero	NA	NA	NA
4	Campeche	NA	NA	NA
5	Coahuila	NA	NA	NA
6	Ciudad de México	NA	NA	NA
7	Jalisco	NA	NA	NA
8	Estado de México	NA	NA	NA
9	Morelos	NA	NA	NA
10	Sinaloa	NA	NA	NA
11	Sonora	NA	NA	NA
12	Nuevo León	NA	NA	NA
13	Yucatán	NA	NA	NA
14	Tlaxcala	NA	NA	NA
15	Colima	NA	NA	NA
16	Baja California Sur	NA	NA	NA
17	Quintana Roo	NA	NA	NA
18	Puebla	NA	NA	NA
19	Tabasco	NA	NA	NA
20	Aguascalientes	NA	NA	NA
21	Tamaulipas	NA	NA	NA
22	Guanajuato	NA	NA	NA
23	San Luis Potosí	NA	NA	NA
24	Zacatecas	NA	NA	NA
25	Chihuahua	NA	NA	NA
26	Veracruz	NA	NA	NA
27	Nayarit	NA	NA	NA
28	Durango	NA	NA	NA
29	Querétaro	NA	NA	NA
30	Michoacán	NA	NA	NA
31	Chiapas	NA	NA	NA
32	Oaxaca	NA	NA	NA
<b>NACIONAL</b>		<b>NA</b>	<b>NA</b>	<b>NA</b>

### INDICADORES

- 1 Porcentaje de eventos educativos para la promoción de la alimentación correcta y el consumo de agua simple en diferentes entornos
- 2 Porcentaje de eventos educativos realizados para la promoción de la actividad física en diferentes entornos
- 3 Porcentaje de eventos educativos para la promoción de los beneficios de la lactancia materna y la alimentación complementaria
- 4 Porcentaje de eventos educativos realizados para la difusión de la cultura alimentaria tradicional correcta



# Accidentes

Caminando a la Excelencia

Cierre 2016

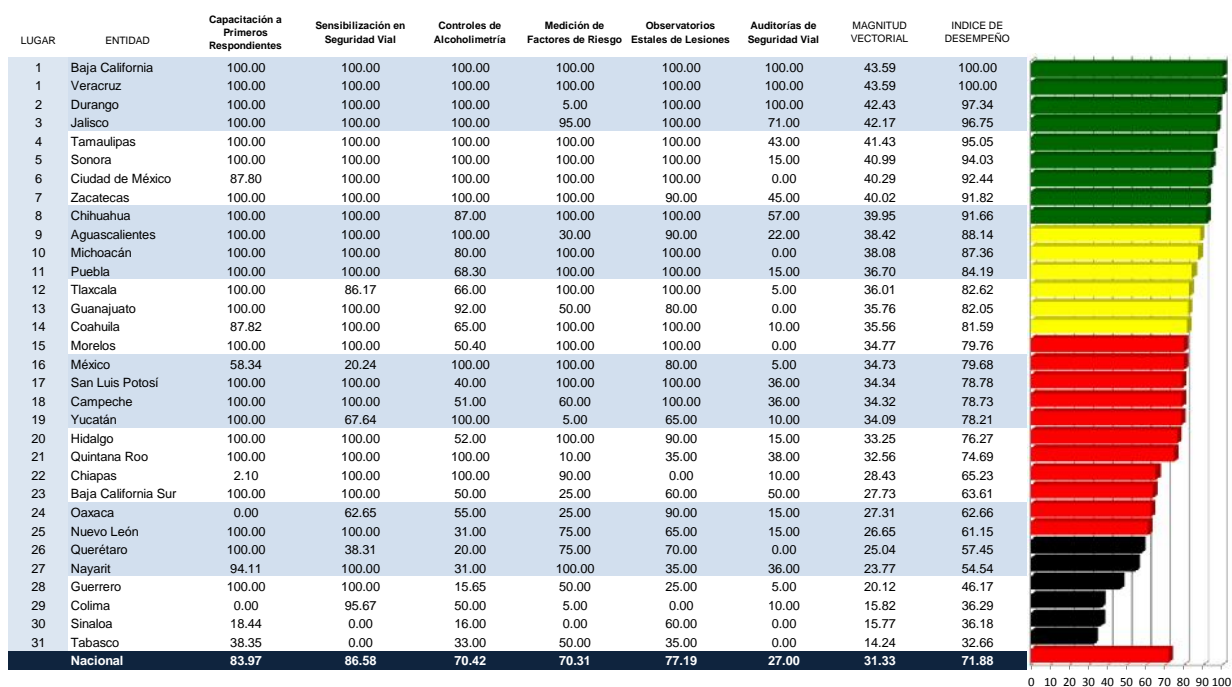

Categoría	Intervalo	Gradiente de evaluación
Sobresaliente	> 90.0	Verde
Satisfactorio	80.0-90.0	Amarillo
Mínimo	60.0-79.9	Rojo
Precario	< 60.0	Negro

## Capacitación a Primeros Respondientes

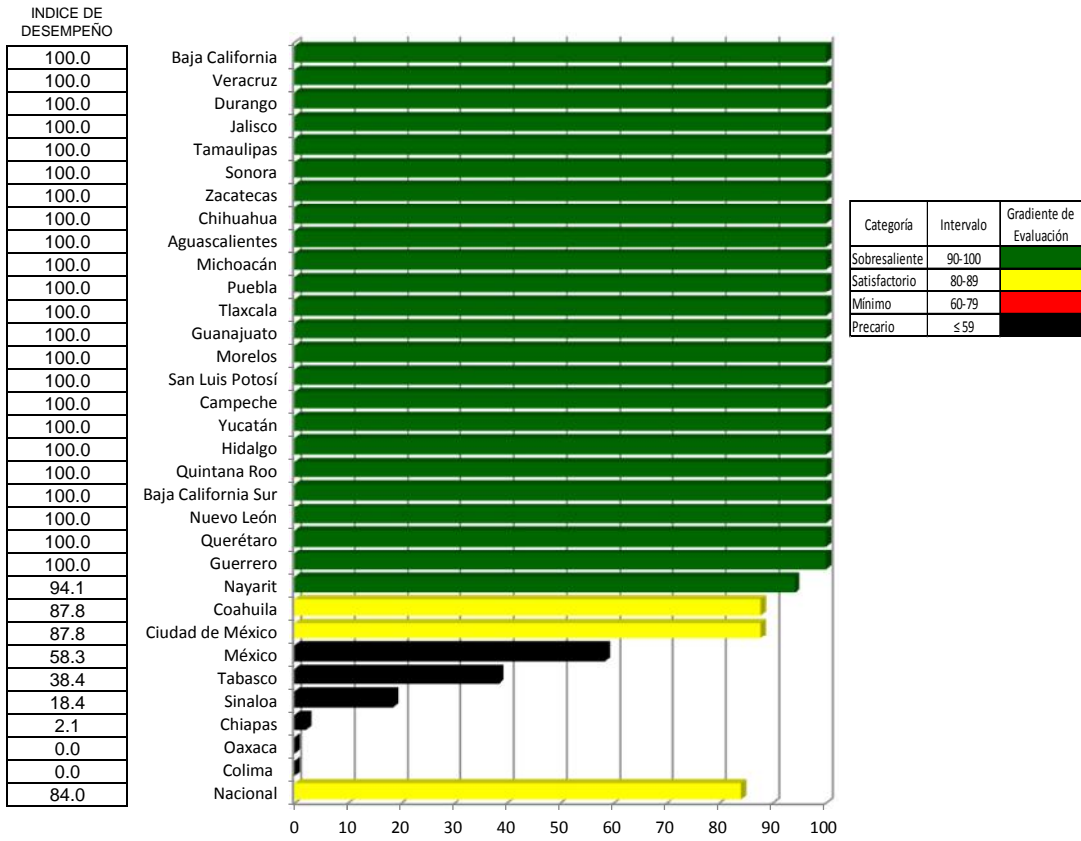

## Sensibilización en Seguridad Vial

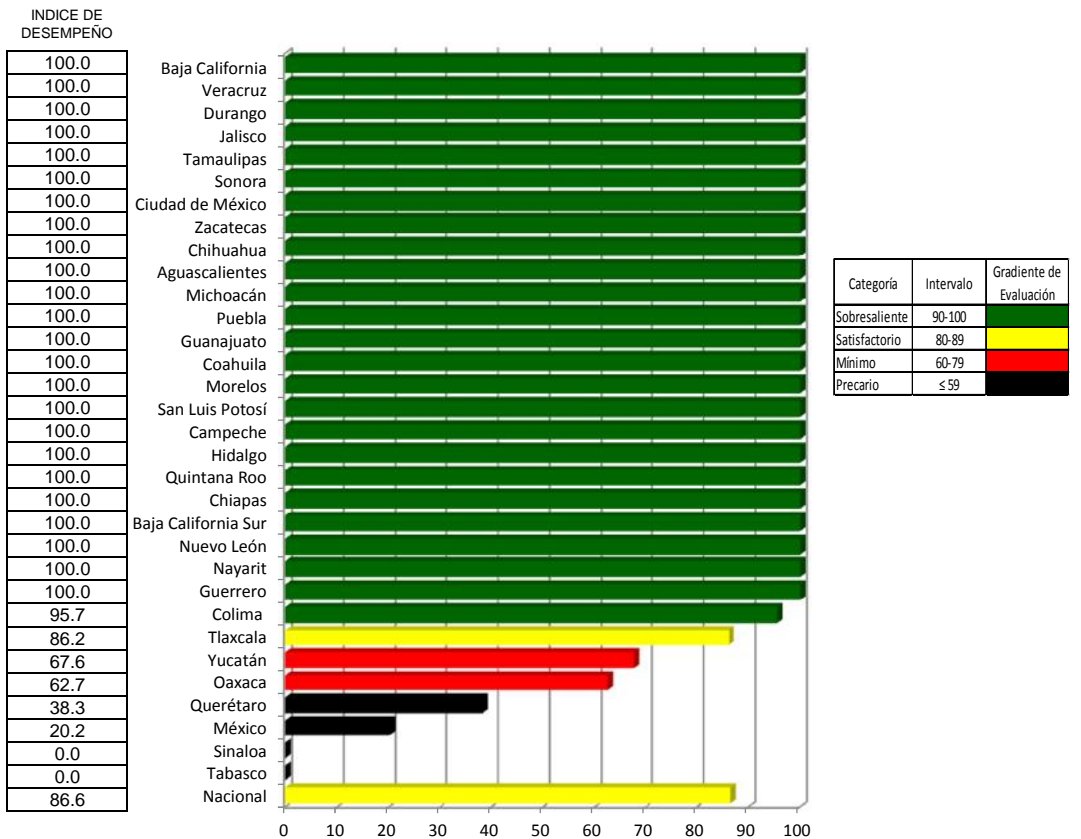

## Controles de Alcohometría

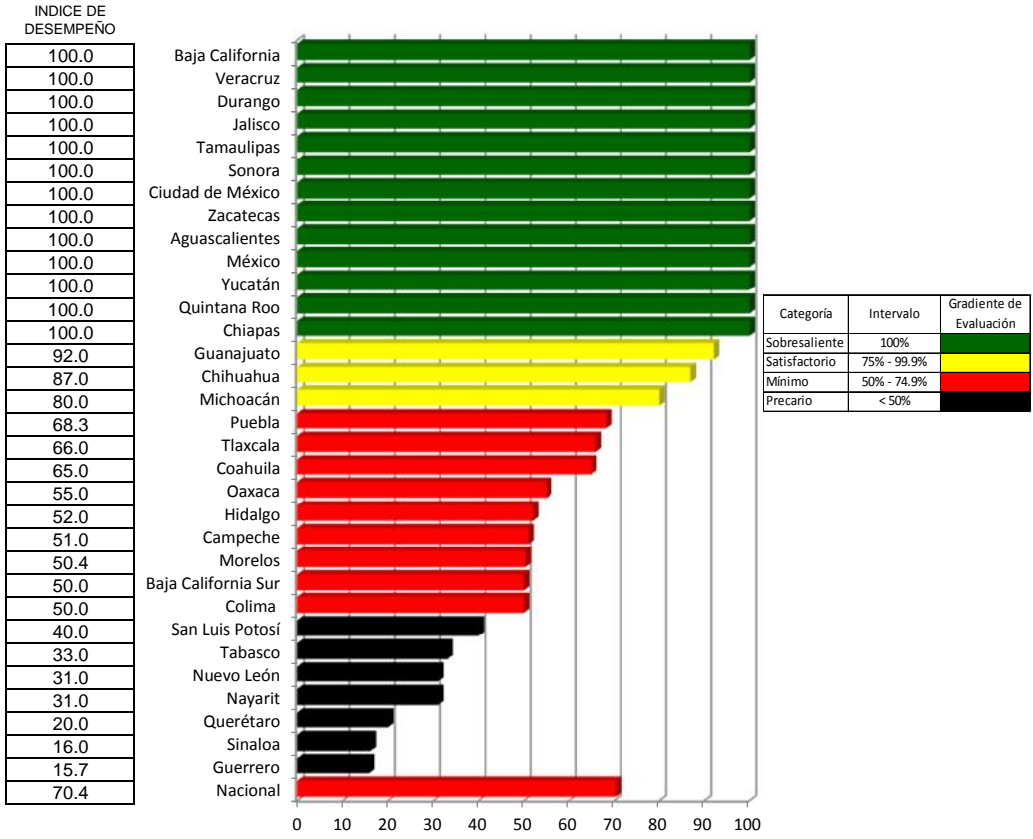

## Medición de Factores de Riesgo

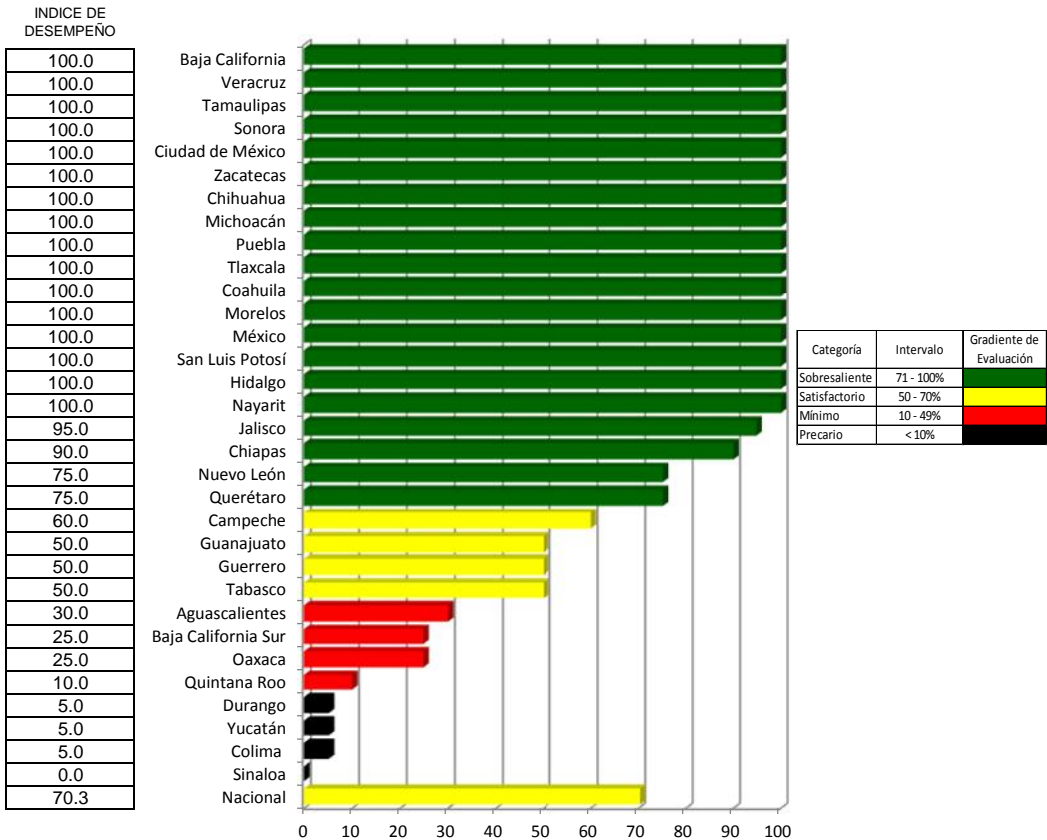

## Observatorios Estatales de Lesiones

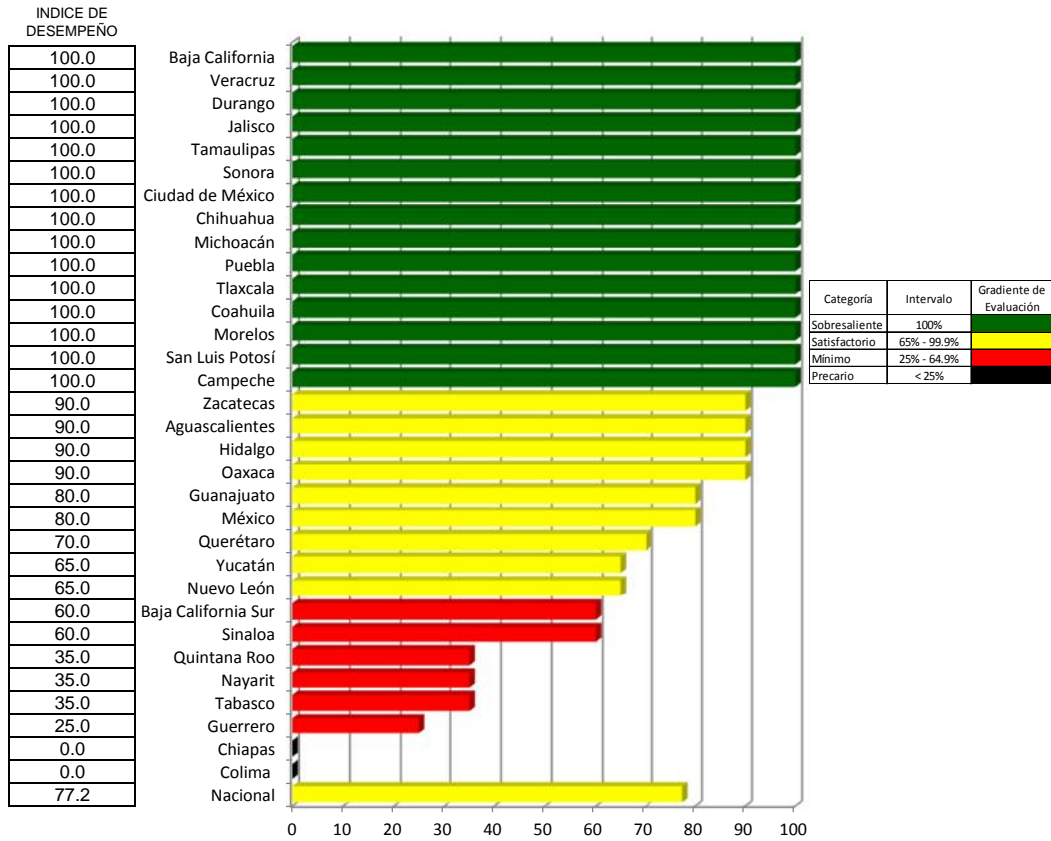

## Auditorías de Seguridad Vial

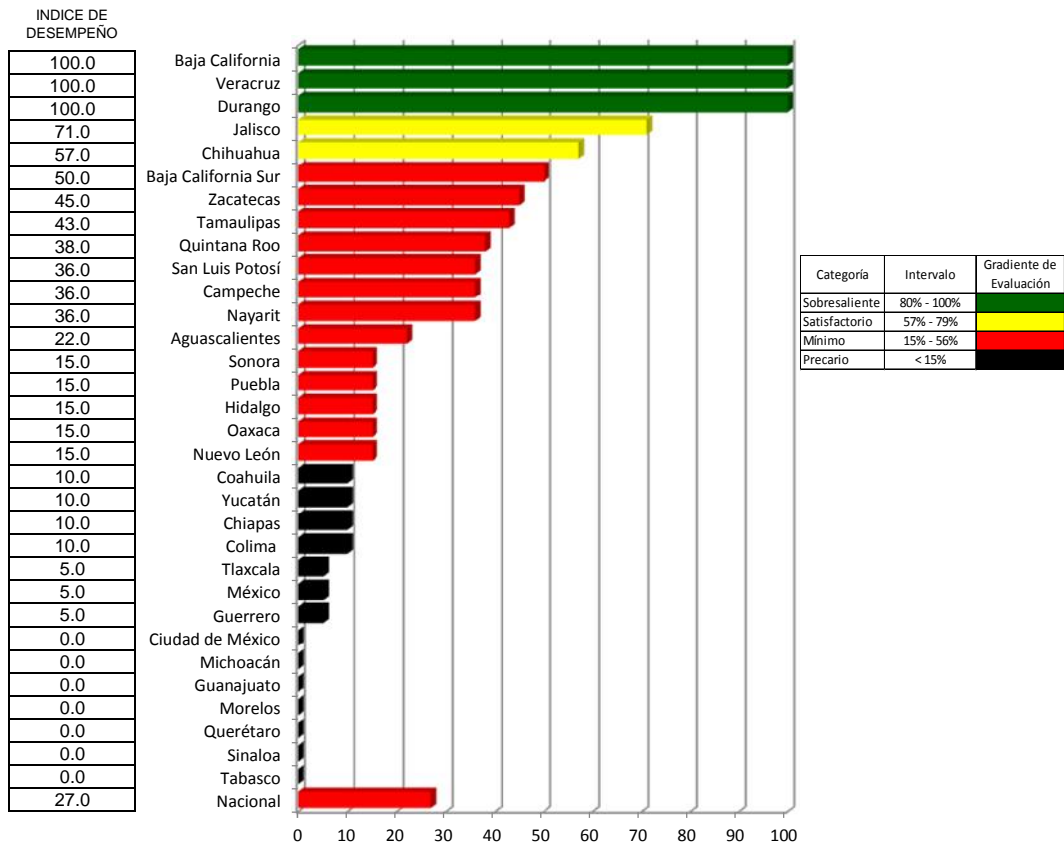





SUBSECRETARÍA DE PREVENCIÓN Y PROMOCIÓN DE LA SALUD

DIRECCIÓN GENERAL DE EPIDEMIOLOGÍA

DIRECCIÓN GENERAL ADJUNTA DE EPIDEMIOLOGÍA

[www.epidemiologia.salud.gob.mx](http://www.epidemiologia.salud.gob.mx)

