

SALUD

SECRETARÍA DE SALUD



DGE

DIRECCIÓN GENERAL  
DE EPIDEMIOLOGÍA

ANIVERSARIO

35

CAMINANDO A LA  
**Excelencia**  
2001-2016

A large, 3D-style green arrow that loops back and points upwards and to the right, symbolizing progress and achievement.

TERCER  
TRIMESTRE  
2016



# ÍNDICE

PROGRAMA DEL SINAVE-----	1
RED DE LABORATORIOS-----	88
PROGRAMA DE PREVENCIÓN Y CONTROL DE DENGUE -----	92
PROGRAMA DE PREVENCIÓN Y CONTROL DE PALUDISMO-----	96
PROGRAMA DE PREVENCIÓN Y CONTROL DE DIABETES MELLITUS -----	100
SISTEMA DE INFORMACIÓN EN CRÓNICAS (Anual)-----	
UNIDADES DE ESPECIALIDADES MEDICAS EN ENFERMEDADES CRÓNICAS (UNEMES EC)-----	104
PROGRAMA DE ENVEJECIMIENTO-----	109
PROGRAMA DE OBESIDAD Y RIESGO CARDIOVASCULAR -----	115
PROGRAMA DE PREVENCIÓN Y CONTROL DE LEPRO -----	119
PROGRAMA DE PREVENCIÓN Y CONTROL DE RABIA -----	124
PROGRAMA DE PREVENCIÓN, DETECCIÓN Y CONTROL DE LOS PROBLEMAS DE SALUD BUCAL-----	130
PROGRAMA DE PREVENCIÓN Y CONTROL DE TUBERCULOSIS -----	134
PROGRAMA DE PREVENCIÓN Y CONTROL DE CÓLERA-----	139
PROGRAMA DE PLANIFICACIÓN FAMILIAR Y ANTICONCEPCIÓN-----	145
PROGRAMA DE SALUD MATERNA Y PERINATAL-----	151
PROGRAMA DE CÁNCER CÉRVICO UTERINO-----	157
PROGRAMA DE CÁNCER DE MAMA-----	162
PREVENCIÓN Y ATENCIÓN DE LA VIOLENCIA FAMILIAR Y DE GÉNERO-----	167

PROGRAMA DE VIH/SIDA E ITS-----	172
PROGRAMA DE VACUNACIÓN UNIVERSAL-----	180
PROGRAMA DE PREVENCIÓN DE LA MORTALIDAD INFANTIL-----	185
PROGRAMA NACIONAL DE SALUD EN LA ADOLESCENCIA (Semestral/Anual)-----	
PROGRAMA PREVENCIÓN Y TRATAMIENTO DEL CÁNCER EN LA INFANCIA Y ADOLESCENCIA-----	197
PROGRAMA PARA LA PREVENCIÓN Y ATENCIÓN DE LAS ADICCIONES-----	203
PROGRAMA ENTORNOS Y COMUNIDADES SALUDABLES-----	209
PROMOCIÓN DE LA SALUD Y DETERMINANTES SOCIALES-----	213
PROGRAMA DE ALIMENTACIÓN Y ACTIVIDAD FÍSICA (Semestral)-----	
PROGRAMA PARA LA PREVENCIÓN DE ACCIDENTES-----	218

# SINA VE

## Caminando a la Excelencia

Tercer trimestre 2016

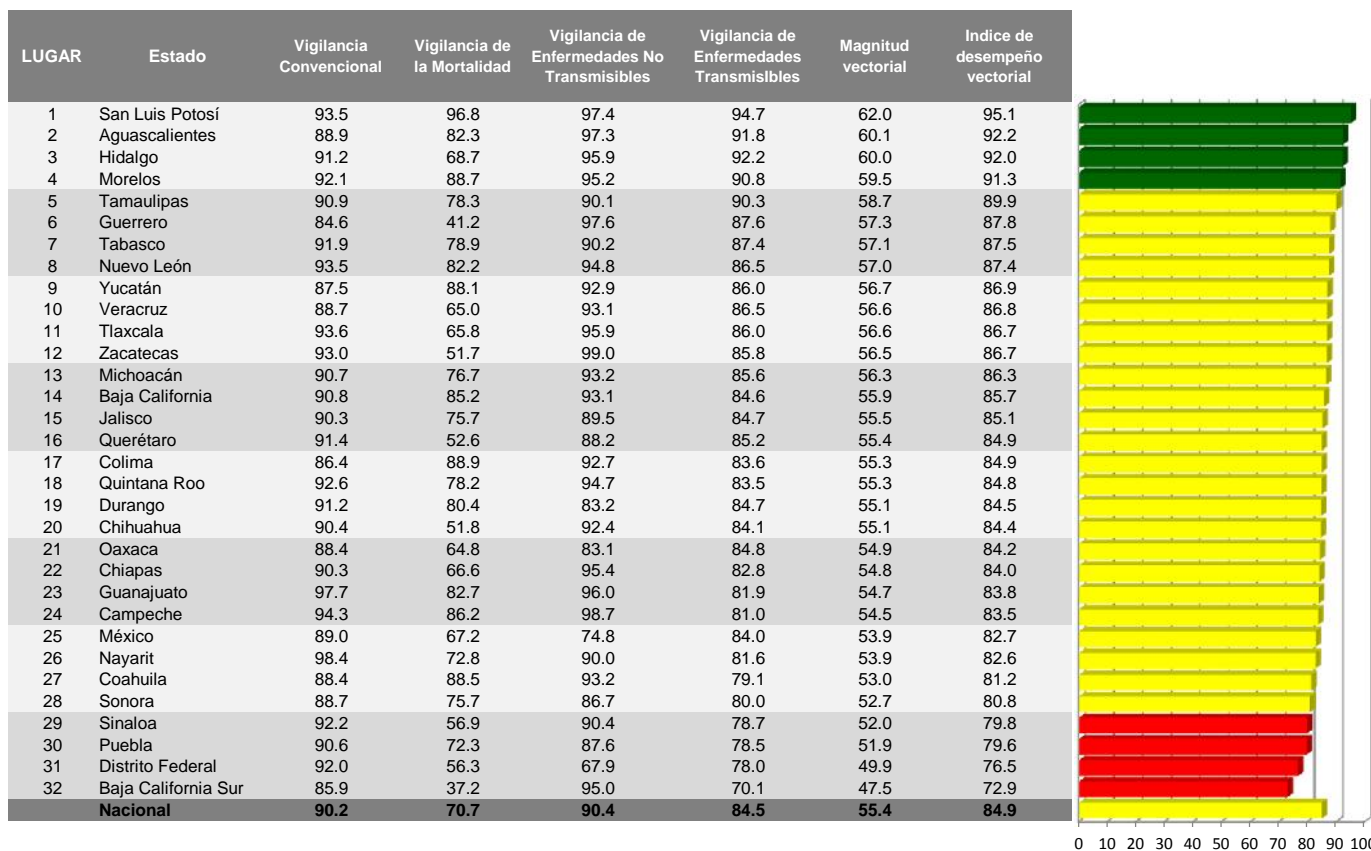

Categoría	Intervalo	Gradiente de evaluación
Sobresaliente	> 90.0	Verde
Satisfactorio	80.0-90.0	Amarillo
Mínimo	60.0-79.9	Rojo
Precario	< 60.0	Negro

## Vigilancia Convencional

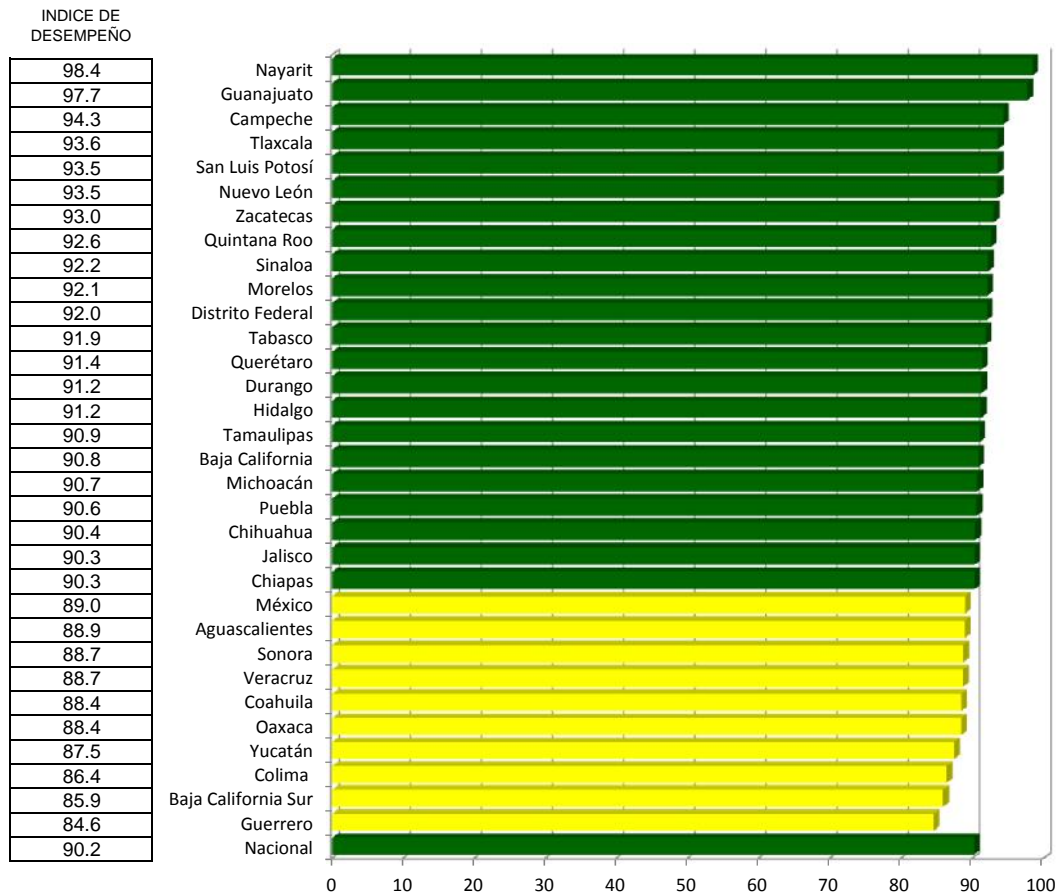

## Vigilancia de la Mortalidad

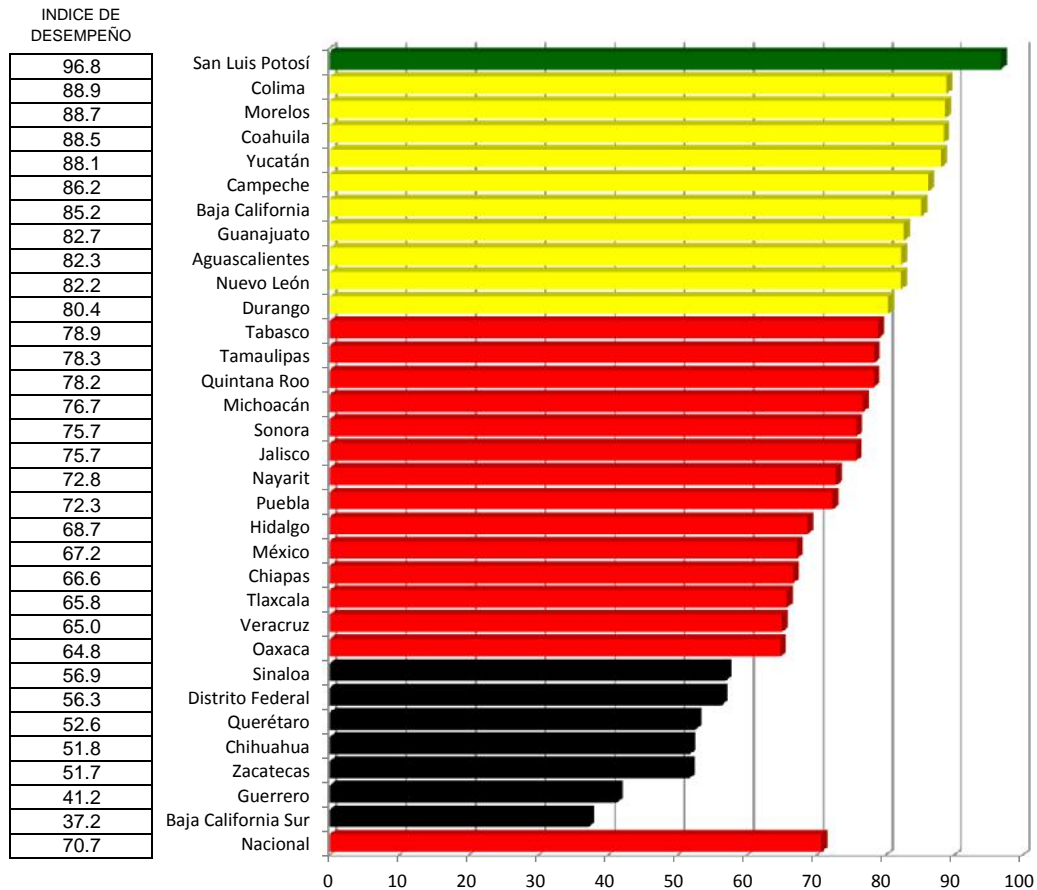

## Vigilancia de Enfermedades No Transmisibles

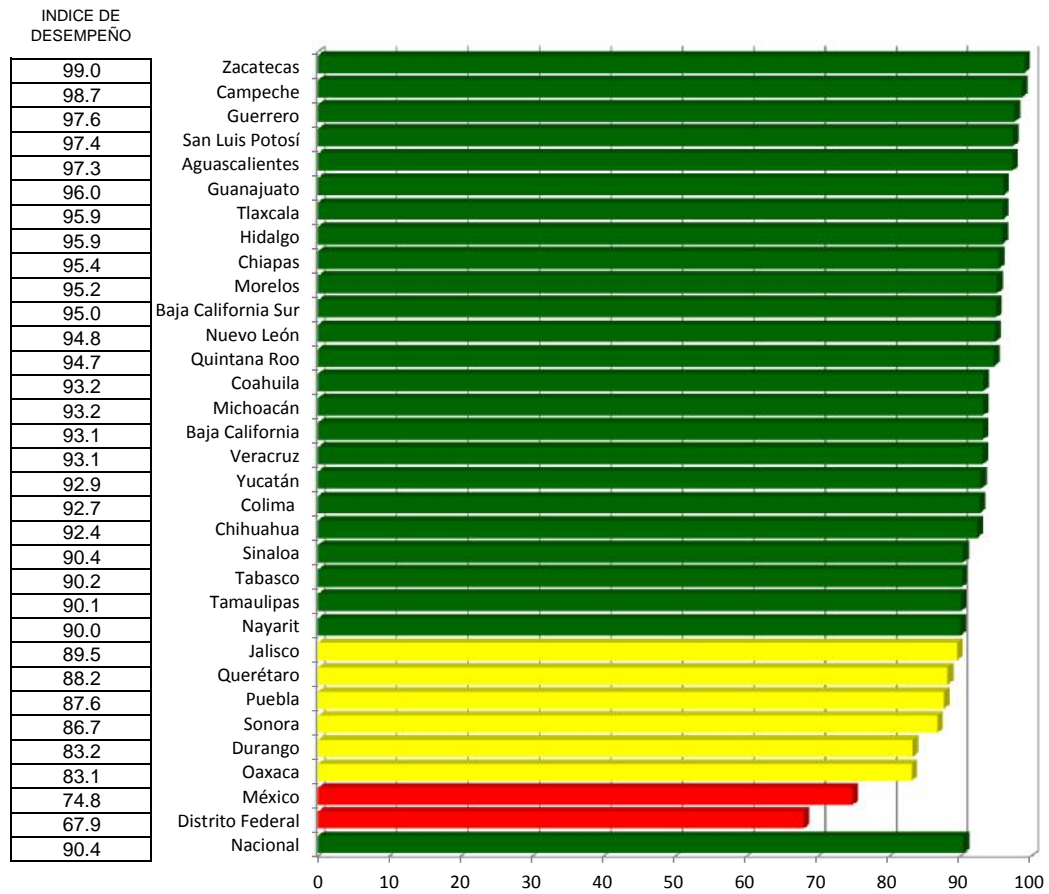

## Vigilancia de Enfermedades Transmisibles

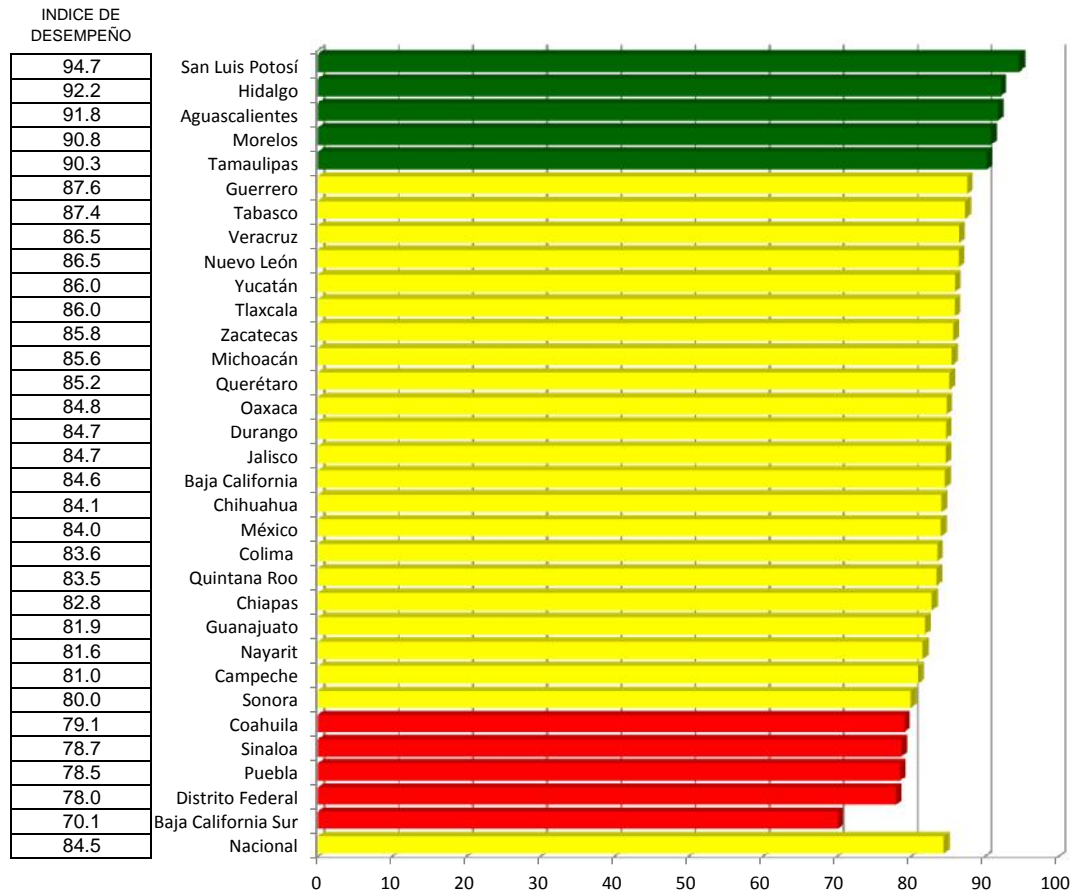

# SINAVE

Índice de desempeño vectorial

Índice de comparación entre

(%)

Tercer trimestre 2015 y Tercer trimestre 2016

LUGAR	ESTADO	Tercer trimestre 2015	Tercer trimestre 2016
1	San Luis Potosí	91.0	95.1
2	Aguascalientes	87.4	92.2
3	Hidalgo	93.9	92.0
4	Morelos	91.7	91.3
5	Tamaulipas	89.8	89.9
6	Guerrero	86.4	87.8
7	Tabasco	84.0	87.5
8	Nuevo León	84.0	87.4
9	Yucatán	89.7	86.9
10	Veracruz	87.1	86.8
11	Tlaxcala	90.4	86.7
12	Zacatecas	82.8	86.7
13	Michoacán	78.7	86.3
14	Baja California	79.7	85.7
15	Jalisco	85.2	85.1
16	Querétaro	78.6	84.9
17	Colima	78.4	84.9
18	Quintana Roo	85.3	84.8
19	Durango	72.4	84.5
20	Chihuahua	86.5	84.4
21	Oaxaca	79.9	84.2
22	Chiapas	88.0	84.0
23	Guanajuato	88.7	83.8
24	Campeche	81.2	83.5
25	México	78.5	82.7
26	Nayarit	81.5	82.6
27	Coahuila	79.1	81.2
28	Sonora	82.7	80.8
29	Sinaloa	84.0	79.8
30	Puebla	82.5	79.6
31	Distrito Federal	82.0	76.5
32	Baja California Sur	74.2	72.9
	<b>Nacional</b>	<b>83.4</b>	<b>84.9</b>

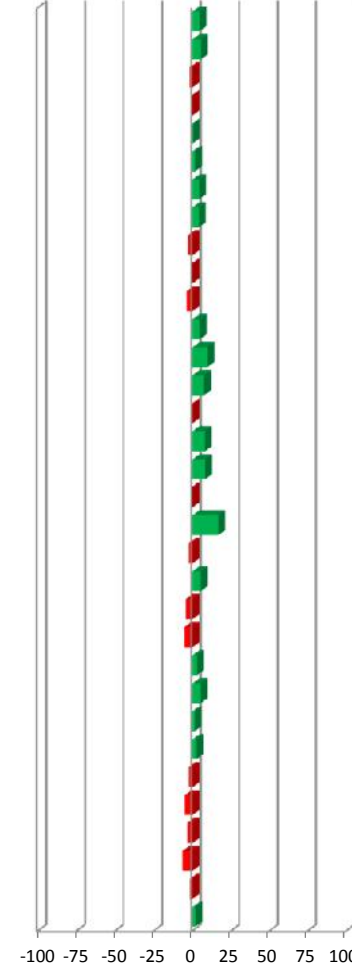
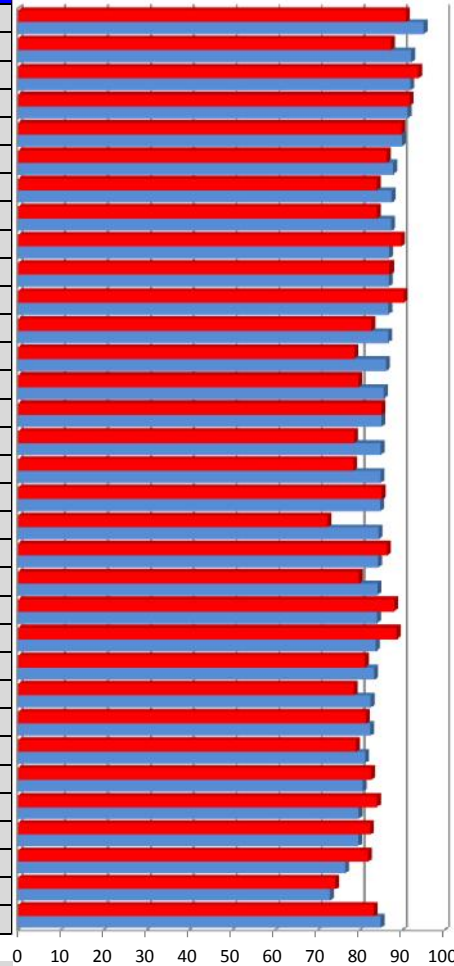

4.5
5.5
-2.0
-0.4
0.2
1.6
4.2
4.1
-3.1
-0.3
-4.0
4.7
9.7
7.5
-0.1
8.0
8.2
-0.6
16.7
-2.4
5.4
-4.5
-5.4
2.9
5.3
1.4
2.6
-2.4
-5.0
-3.5
-6.6
-1.8
1.8

Vector diferencia entre Tercer trimestre 2015 y Tercer trimestre 2016					
1	2	3	4	Magnitud	
-5.0	11.4	2.2	4.3	13.4	
-2.2	16.0	0.3	5.2	17.0	
-4.9	-11.7	-1.8	-1.6	12.9	
-3.5	0.2	-2.9	0.0	4.5	
-6.0	-11.6	-3.5	1.2	13.6	
-1.0	-19.6	1.2	1.9	19.8	
1.5	10.6	6.6	2.9	12.9	
-2.7	9.3	-2.5	4.3	10.9	
-5.3	3.1	0.0	-3.3	7.0	
-0.1	-8.2	-3.9	0.5	9.1	
-3.9	26.8	-1.8	-4.5	27.5	
-2.0	-29.0	4.8	4.8	29.8	
-2.5	12.3	27.2	5.1	30.4	
-3.9	18.5	-0.5	6.8	20.1	
-3.2	0.0	-7.1	1.0	7.8	
-2.0	-33.5	2.5	8.1	34.6	
-2.4	46.1	21.4	3.5	51.0	
0.0	9.7	-2.8	-0.4	10.1	
-0.5	14.7	-14.6	16.5	26.5	
-2.0	-19.1	-4.1	-1.3	19.6	
7.2	5.6	-5.8	5.6	12.2	
-4.5	-2.7	3.3	-5.1	8.1	
1.3	4.5	2.3	-6.3	8.2	
-3.2	0.6	1.3	2.7	4.4	
-9.0	-1.9	-10.0	6.4	15.1	
0.4	-1.7	-2.9	1.8	3.8	
-2.9	14.8	-0.5	2.1	15.2	
-3.7	19.1	3.4	-3.3	20.0	
-5.4	-25.2	7.6	-5.3	27.4	
-0.6	-2.1	-8.5	-2.1	9.1	
-4.3	-3.8	-13.9	-4.4	15.7	
-8.5	1.6	15.6	-4.1	18.3	
-2.5	1.4	0.7	1.7	3.4	

- 1 Vigilancia Convencional
- 2 Vigilancia de la Mortalidad
- 3 Vigilancia de Enfermedades No Transmisibles
- 4 Vigilancia de Enfermedades Transmisibles

# Vigilancia Convencional

Caminando a la Excelencia

Tercer trimestre 2016

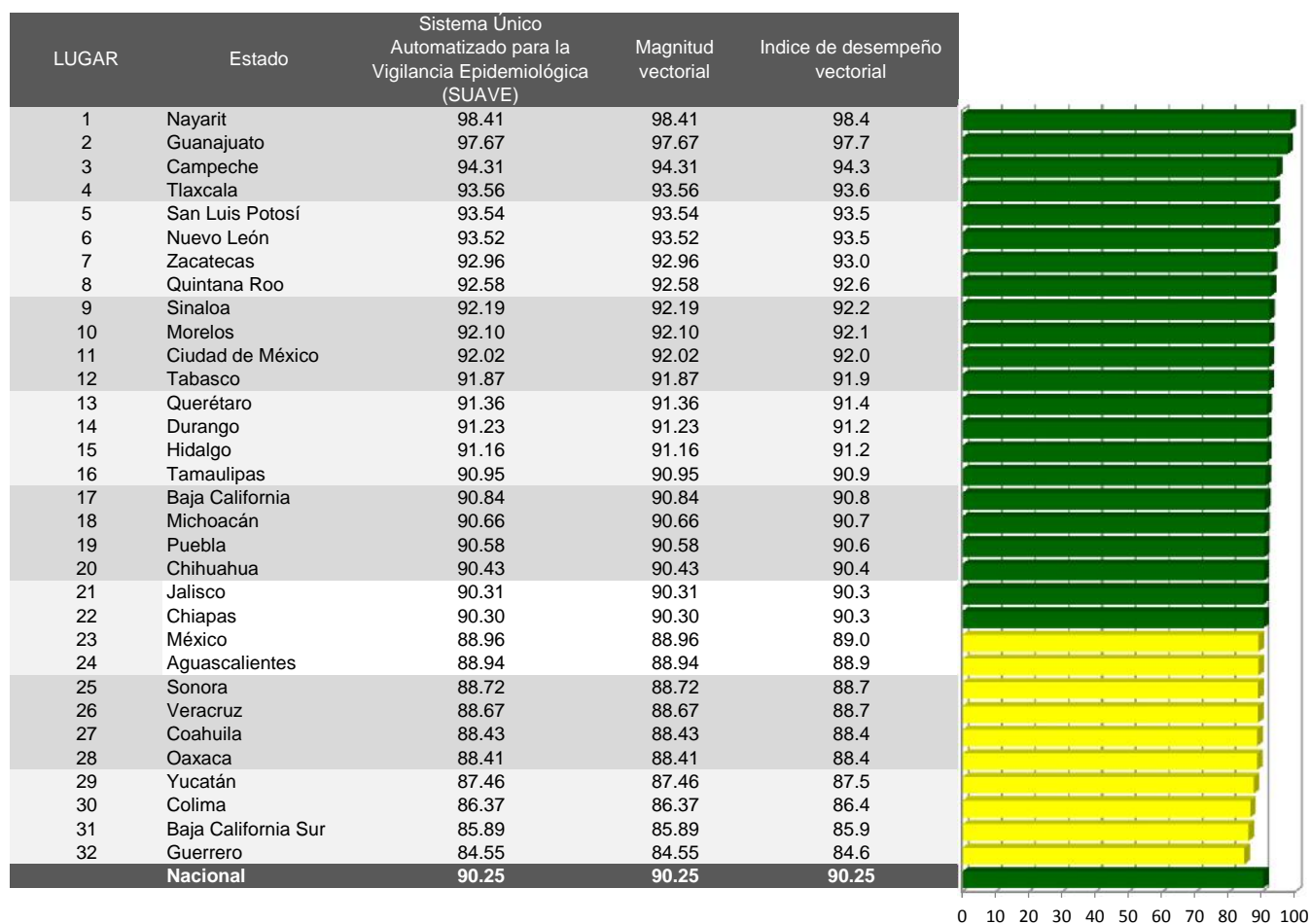

Categoría	Intervalo	Gradiente de evaluación
Sobresaliente	> 90.0	Verde
Satisfactorio	80.0-90.0	Amarillo
Mínimo	60.0-79.9	Rojo
Precario	< 60.0	Negro



# Sistema Único Automatizado para la Vigilancia Epidemiológica (SUAVE)

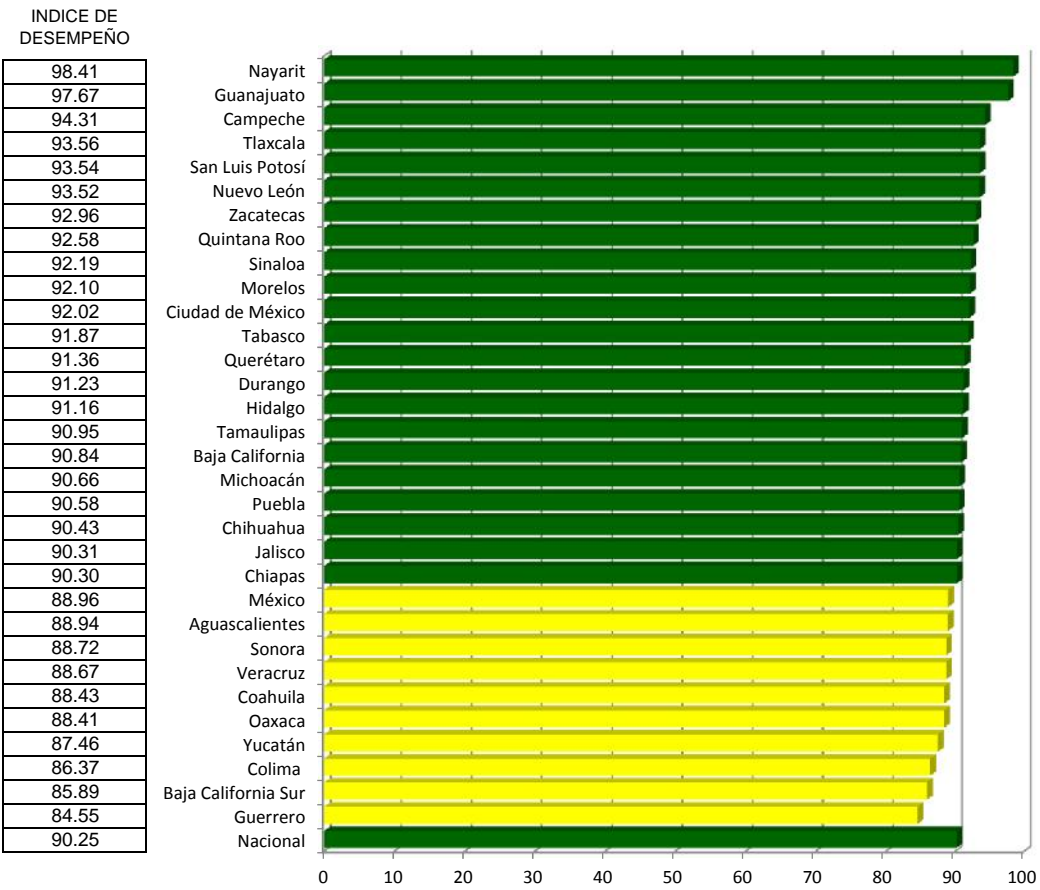

# Vigilancia Convencional

Índice de desempeño vectorial

Índice de comparación entre

(%)

Tercer trimestre 2015 y Tercer trimestre 2016

LUGAR	ESTADO	Tercer trimestre 2015	Tercer trimestre 2016
1	Nayarit	95.9	98.4
2	Guanajuato	94.3	97.7
3	Campeche	94.4	94.3
4	Tlaxcala	93.8	93.6
5	San Luis Potosí	99.6	93.5
6	Nuevo León	94.2	93.5
7	Zacatecas	95.4	93.0
8	Quintana Roo	94.4	92.6
9	Sinaloa	93.2	92.2
10	Morelos	95.1	92.1
11	Ciudad de México	92.6	92.0
12	Tabasco	88.2	91.9
13	Querétaro	90.2	91.4
14	Durango	89.8	91.2
15	Hidalgo	94.8	91.2
16	Tamaulipas	95.0	90.9
17	Baja California	92.0	90.8
18	Michoacán	88.8	90.7
19	Puebla	90.4	90.6
20	Chihuahua	93.3	90.4
21	Jalisco	91.6	90.3
22	Chiapas	92.1	90.3
23	México	91.0	89.0
24	Aguascalientes	91.1	88.9
25	Sonora	92.7	88.7
26	Veracruz	86.4	88.7
27	Coahuila	92.0	88.4
28	Oaxaca	87.6	88.4
29	Yucatán	87.7	87.5
30	Colima	89.8	86.4
31	Baja California Sur	88.0	85.9
32	Guerrero	86.8	84.6
	Nacional	91.3	90.2

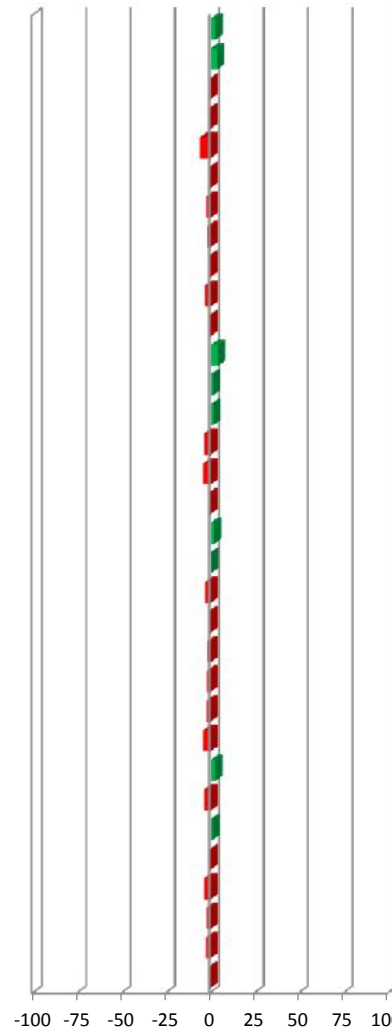
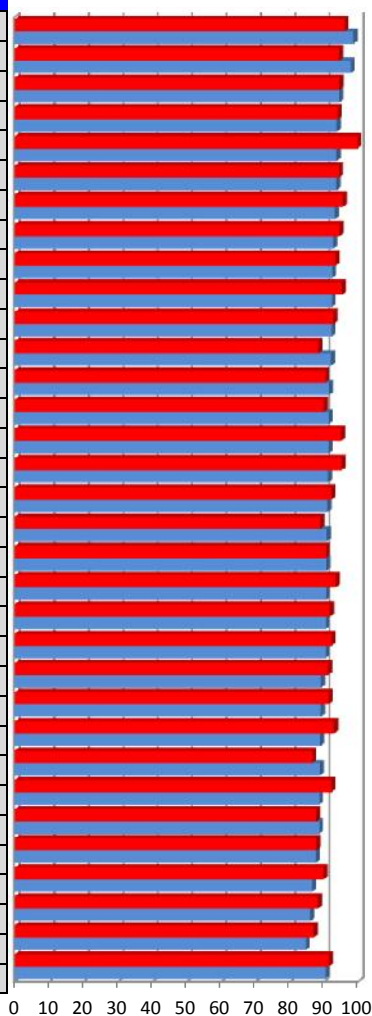

2.7
3.6
-0.1
-0.3
-6.1
-0.7
-2.6
-1.9
-1.1
-3.2
-0.6
4.1
1.3
1.6
-3.8
-4.3
-1.3
2.1
0.2
-3.0
-1.4
-1.9
-2.2
-2.4
-4.3
2.6
-3.9
0.9
-0.3
-3.8
-2.4
-2.6
-1.2

Vector diferencia entre Tercer trimestre 2015 y Tercer trimestre 2016	
1	Magnitud
2.5	2.5
3.4	3.4
0.0	0.0
-0.3	0.3
-6.1	6.1
-0.7	0.7
-2.4	2.4
-1.8	1.8
-1.0	1.0
-3.0	3.0
-0.6	0.6
3.7	3.7
1.1	1.1
1.4	1.4
-3.6	3.6
-4.1	4.1
-1.2	1.2
1.8	1.8
0.2	0.2
-2.8	2.8
-1.3	1.3
-1.8	1.8
-2.0	2.0
-2.2	2.2
-4.0	4.0
2.3	2.3
-3.6	3.6
0.8	0.8
-0.2	0.2
-3.4	3.4
-2.2	2.2
-2.3	2.3
-1.1	1.1

INDICADORES

1 SUAVE

# SUA VE

## Caminando a la Excelencia

Tercer trimestre 2016

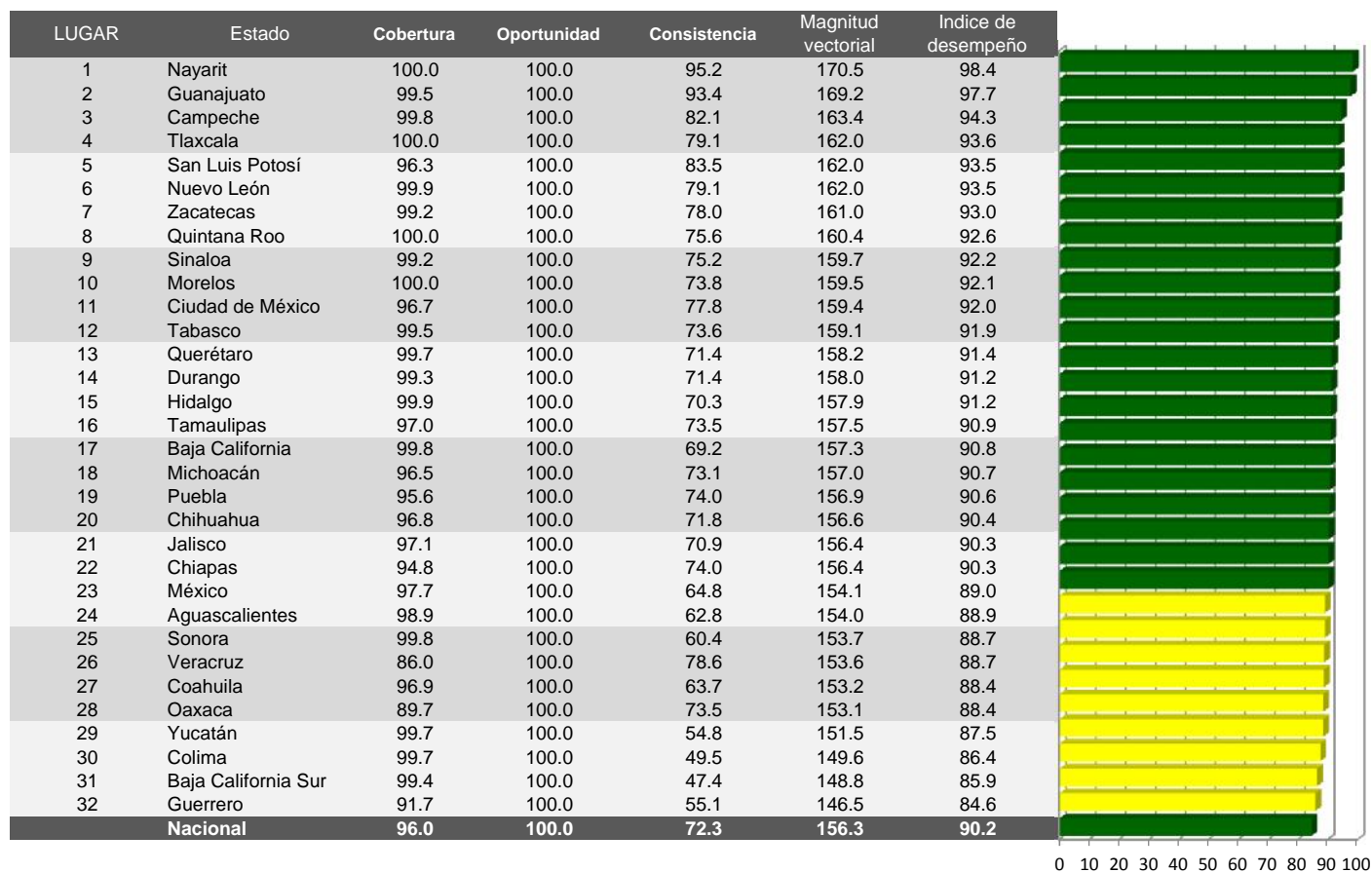

Categoría	Intervalo	Gradiente de evaluación
Sobresaliente	> 90.0	Verde
Satisfactorio	80.0-90.0	Amarillo
Mínimo	60.0-79.9	Rojo
Precario	< 60.0	Negro

# Cobertura

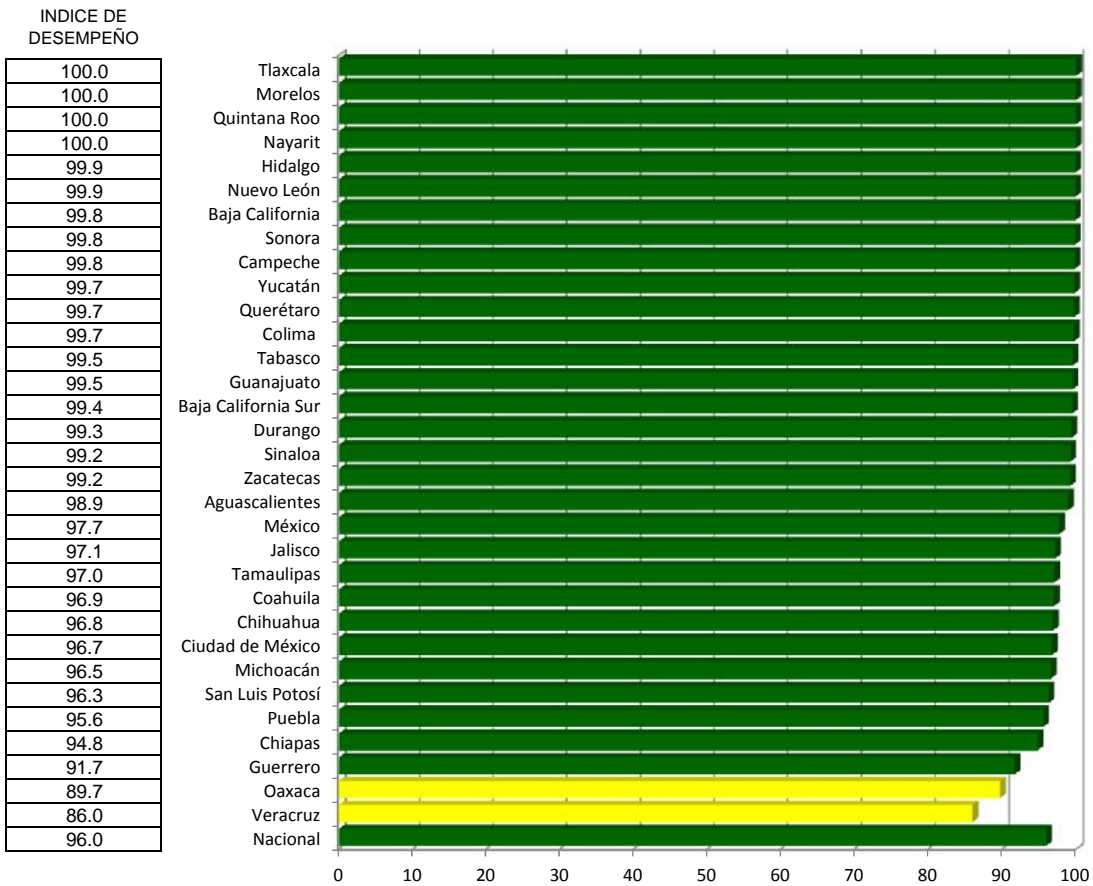

# Oportunidad

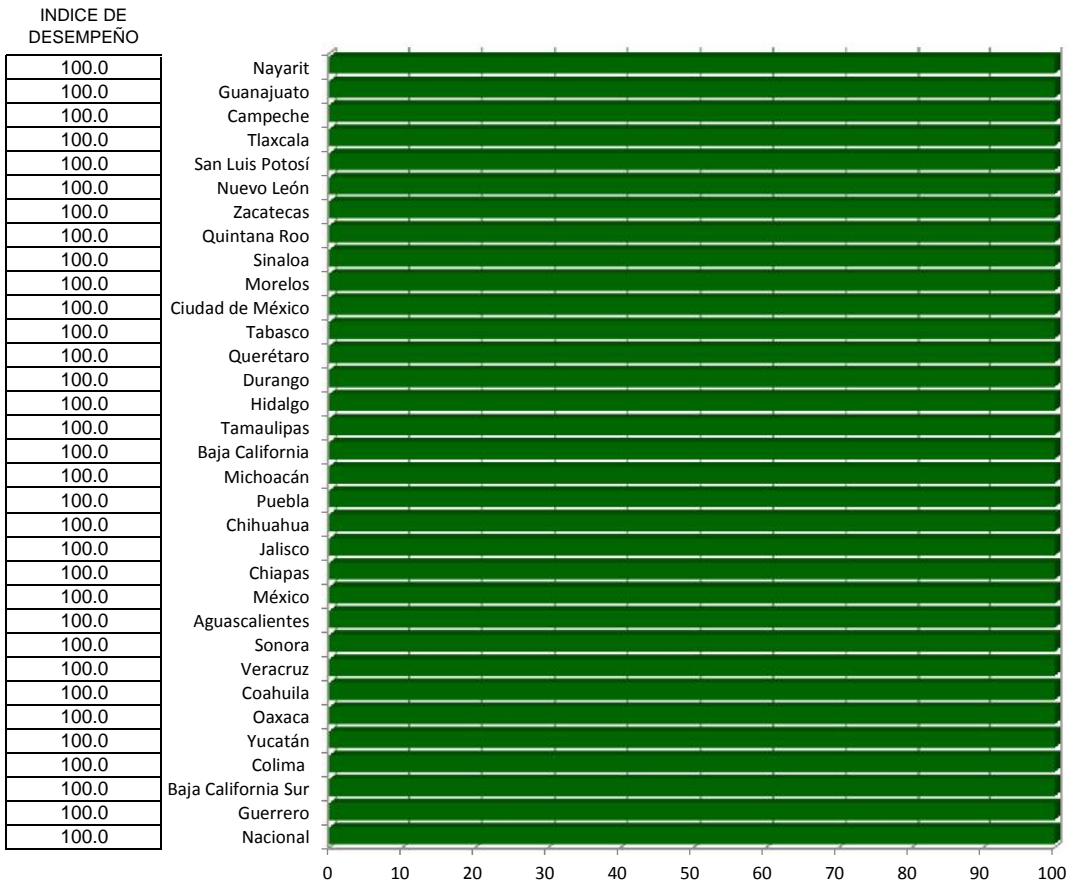

# Consistencia

INDICE DE DESEMPEÑO

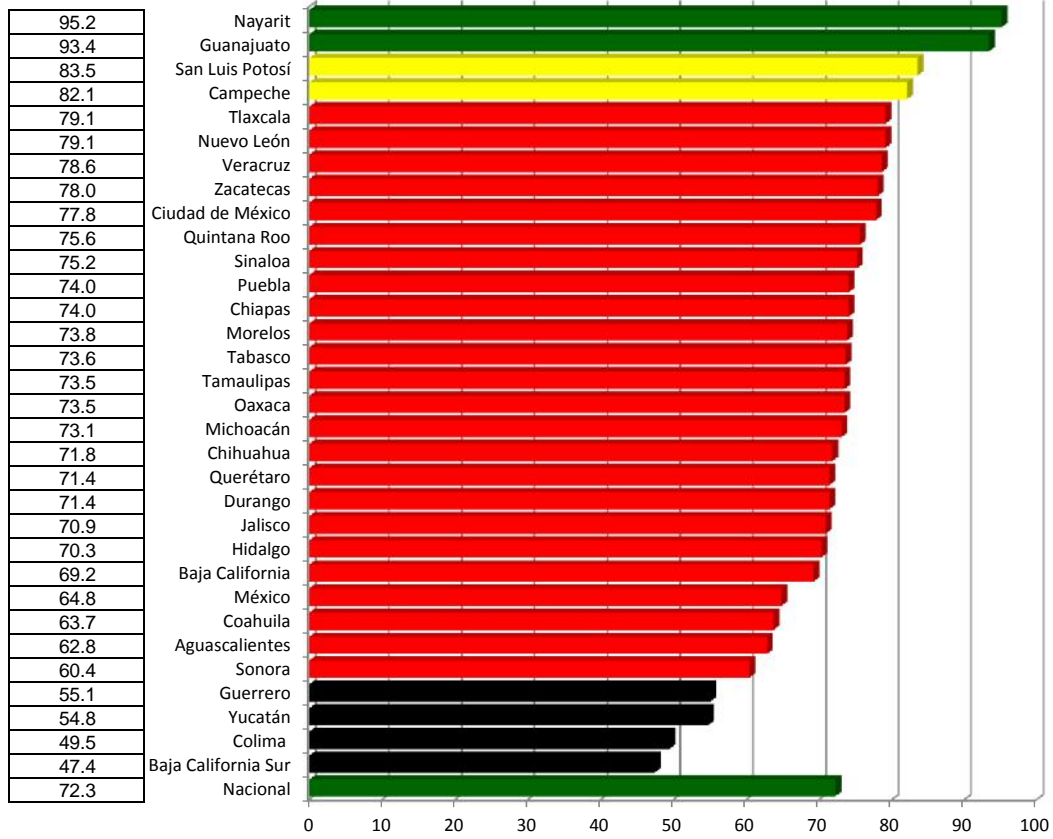

# SUAVE

Índice de desempeño vectorial

Índice de comparación entre

(%)

Tercer trimestre 2015 y Tercer trimestre 2016

LUGAR	ESTADO	Tercer trimestre 2015	Tercer trimestre 2016
1	Nayarit	95.9	98.4
2	Guanajuato	94.3	97.7
3	Campeche	94.4	94.3
4	Tlaxcala	93.8	93.6
5	San Luis Potosí	99.6	93.5
6	Nuevo León	94.2	93.5
7	Zacatecas	95.4	93.0
8	Quintana Roo	94.4	92.6
9	Sinaloa	93.2	92.2
10	Morelos	95.1	92.1
11	Ciudad de México	92.6	92.0
12	Tabasco	88.2	91.9
13	Querétaro	90.2	91.4
14	Durango	89.8	91.2
15	Hidalgo	94.8	91.2
16	Tamaulipas	95.0	90.9
17	Baja California	92.0	90.8
18	Michoacán	88.8	90.7
19	Puebla	90.4	90.6
20	Chihuahua	93.3	90.4
21	Jalisco	91.6	90.3
22	Chiapas	92.1	90.3
23	México	91.0	89.0
24	Aguascalientes	91.1	88.9
25	Sonora	92.7	88.7
26	Veracruz	86.4	88.7
27	Coahuila	92.0	88.4
28	Oaxaca	87.6	88.4
29	Yucatán	87.7	87.5
30	Colima	89.8	86.4
31	Baja California Sur	88.0	85.9
32	Guerrero	86.8	84.6
	Nacional	91.3	90.2

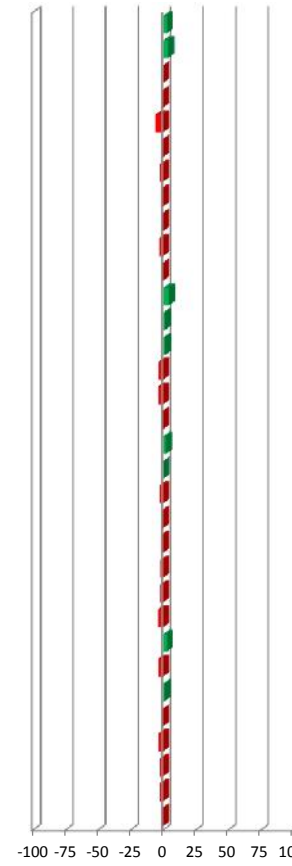
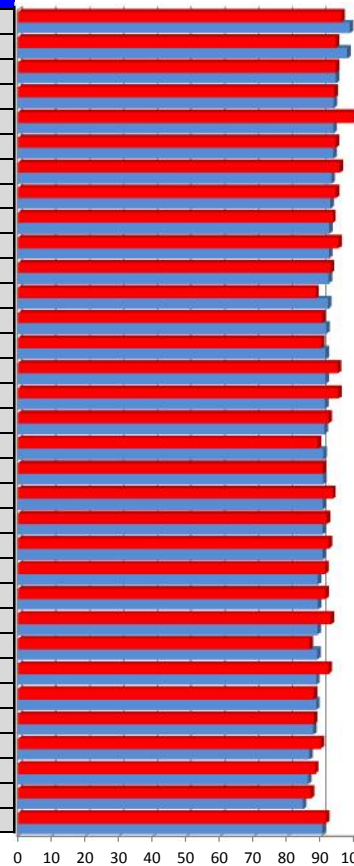

2.7
3.6
-0.1
-0.3
-6.1
-0.7
-2.6
-1.9
-1.1
-3.2
-0.6
4.1
1.3
1.6
-3.8
-4.3
-1.3
2.1
0.2
-3.0
-1.4
-1.9
-2.2
-2.4
-4.3
2.6
-3.9
0.9
-0.3
-3.8
-2.4
-2.6
-1.2

Vector diferencia entre Tercer trimestre 2015 y Tercer trimestre 2016				
1	2	3	Magnitud	
0.4	0.0	7.7	7.7	2.7
0.1	0.0	11.0	11.0	3.6
-0.1	0.0	0.0	0.1	-0.1
0.1	0.0	-1.1	1.1	-0.3
-3.6	0.0	-15.4	15.8	-6.1
0.8	0.0	-3.3	3.4	-0.7
-0.6	0.0	-7.7	7.7	-2.6
0.0	0.0	-6.4	6.4	-1.9
0.4	0.0	-4.3	4.3	-1.1
0.0	0.0	-10.8	10.8	-3.2
0.4	0.0	-2.6	2.6	-0.6
-0.3	0.0	15.4	15.4	4.1
0.1	0.0	4.4	4.4	1.3
3.1	0.0	1.1	3.3	1.6
0.1	0.0	-13.2	13.2	-3.8
-1.9	0.0	-12.0	12.1	-4.3
0.0	0.0	-4.4	4.4	-1.3
-0.4	0.0	7.7	7.7	2.1
-1.0	0.0	1.9	2.2	0.2
0.1	0.0	-10.3	10.3	-3.0
1.6	0.0	-6.8	7.0	-1.4
-3.5	0.0	-1.9	4.0	-1.9
-0.2	0.0	-7.7	7.7	-2.2
-0.8	0.0	-7.7	7.7	-2.4
0.4	0.0	-16.5	16.5	-4.3
-1.9	0.0	10.3	10.4	2.6
1.4	0.0	-15.4	15.4	-3.9
3.1	0.0	-0.9	3.2	0.9
-0.1	0.0	-1.0	1.0	-0.3
-0.1	0.0	-15.4	15.4	-3.8
0.4	0.0	-11.3	11.3	-2.4
0.3	0.0	-10.3	10.3	-2.6
-0.2	0.0	-3.7	3.7	-1.2

INDICADORES  
 1 Cobertura  
 2 Oportunidad  
 3 Consistencia

# Vigilancia de la Mortalidad

Caminando a la Excelencia

Tercer trimestre 2016

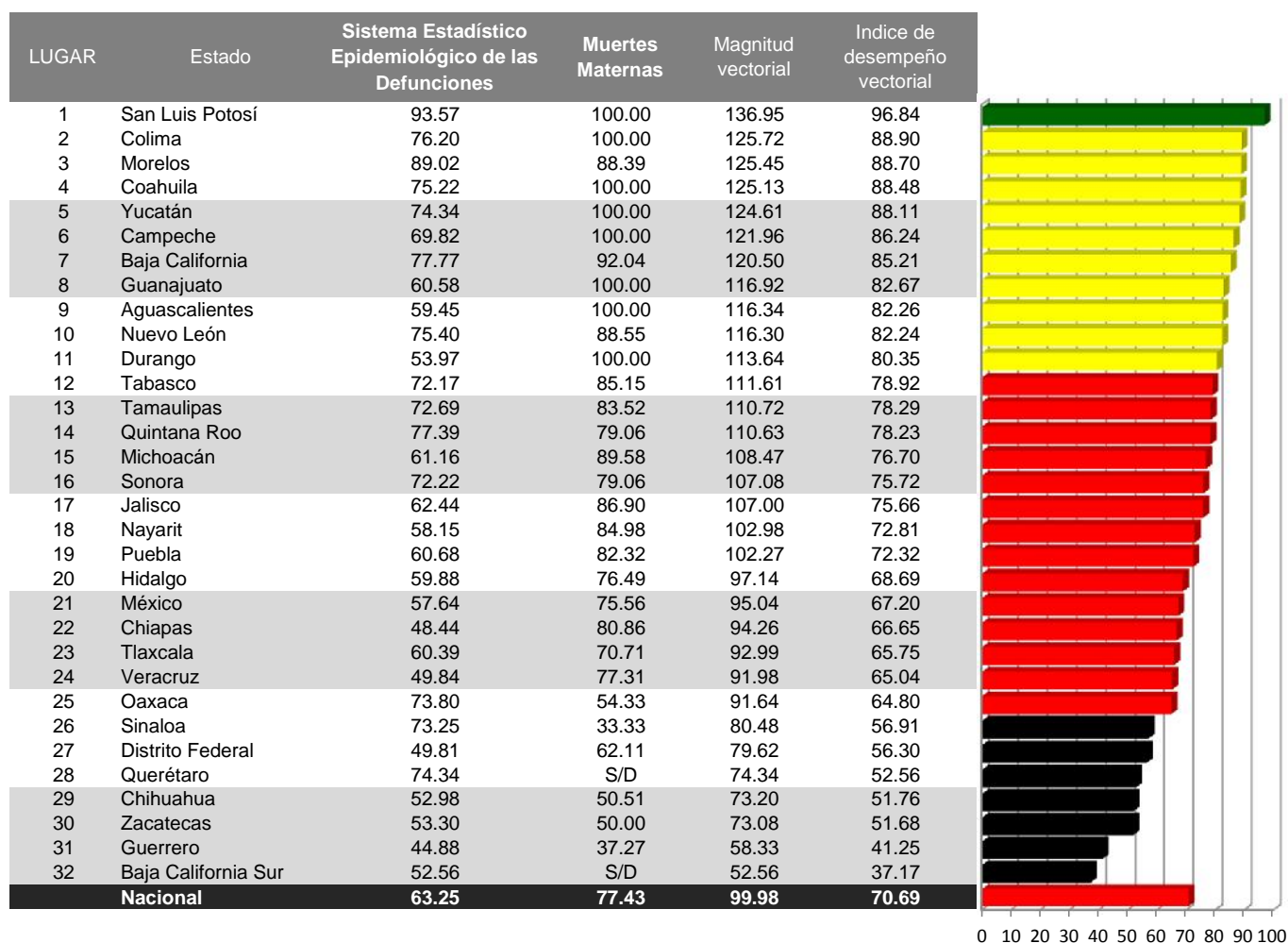

Categoría	Intervalo	Gradiente de evaluación
Sobresaliente	> 90.0	Verde
Satisfactorio	80.0-90.0	Amarillo
Mínimo	60.0-79.9	Rojo
Precario	< 60.0	Negro

# Vigilancia de la Mortalidad

Índice de desempeño vectorial entre

Tercer trimestre 2015 y Tercer trimestre 2016

(%)

LUGAR	ESTADO	Tercer trimestre 2015	Tercer trimestre 2016
1	San Luis Potosí	85.4	96.8
2	Colima	42.8	88.9
3	Morelos	88.5	88.7
4	Coahuila	73.7	88.5
5	Yucatán	85.0	88.1
6	Campeche	85.6	86.2
7	Baja California	66.7	85.2
8	Guanajuato	78.2	82.7
9	Aguascalientes	66.3	82.3
10	Nuevo León	72.9	82.2
11	Durango	65.6	80.4
12	Tabasco	68.4	78.9
13	Tamaulipas	89.9	78.3
14	Quintana Roo	68.5	78.2
15	Michoacán	64.4	76.7
16	Sonora	56.6	75.7
17	Jalisco	75.7	75.7
18	Nayarit	74.5	72.8
19	Puebla	74.4	72.3
20	Hidalgo	80.4	68.7
21	México	69.1	67.2
22	Chiapas	69.4	66.6
23	Tlaxcala	39.0	65.8
24	Veracruz	73.3	65.0
25	Oaxaca	59.2	64.8
26	Sinaloa	82.1	56.9
27	Distrito Federal	60.1	56.3
28	Querétaro	86.1	52.6
29	Chihuahua	70.8	51.8
30	Zacatecas	80.7	51.7
31	Guerrero	60.9	41.2
32	Baja California Sur	35.6	37.2
	Nacional	69.3	70.7



vector diferencia entre			
Tercer trimestre 2015 y Tercer trimestre 2016			
SEED	Muertes Maternas	Magnitud	
13.4	25.8	0.0	25.8
107.6	15.6	NA	NA
0.3	13.8	-11.6	18.0
NA	23.7	NA	NA
3.7	7.7	0.0	7.7
0.7	1.5	0.0	1.5
27.7	19.8	17.5	26.5
5.8	13.5	0.0	13.5
24.1	-19.8	50.0	53.8
12.8	17.0	3.6	17.4
22.5	5.4	20.9	21.6
15.4	23.2	1.8	23.3
-12.9	-5.9	-16.5	17.5
14.2	11.2	8.3	13.9
19.0	10.9	13.5	17.4
33.7	11.9	26.4	28.9
0.0	-7.9	6.3	10.1
-2.3	-11.6	5.9	13.0
-2.8	1.4	-4.6	4.8
-14.6	-12.7	-11.0	16.8
-2.7	-0.6	-2.9	3.0
-3.9	-9.7	1.8	9.9
68.8	5.3	NA	NA
-11.2	-6.6	-9.6	11.7
9.4	24.3	-13.3	27.7
-30.7	14.2	-66.7	68.2
-6.3	-8.4	0.2	8.4
NA	5.0	NA	NA
-26.9	-5.3	-30.9	31.4
-35.9	NA	-50.0	50.0
-32.2	-0.3	-36.0	36.0
4.4	2.2	NA	NA
2.1	4.4	-0.9	4.5



# Sistema Estadístico Epidemiológico de las Defunciones

**Caminando a la Excelencia**

Tercer trimestre 2016



Categoría	Intervalo	Gradiente de evaluación
Sobresaliente	> 90.0	Verde
Satisfactorio	80.0-90.0	Amarillo
Mínimo	60.0-79.9	Rojo
Precario	< 60.0	Negro

# Cobertura

INDICE DE DESEMPEÑO

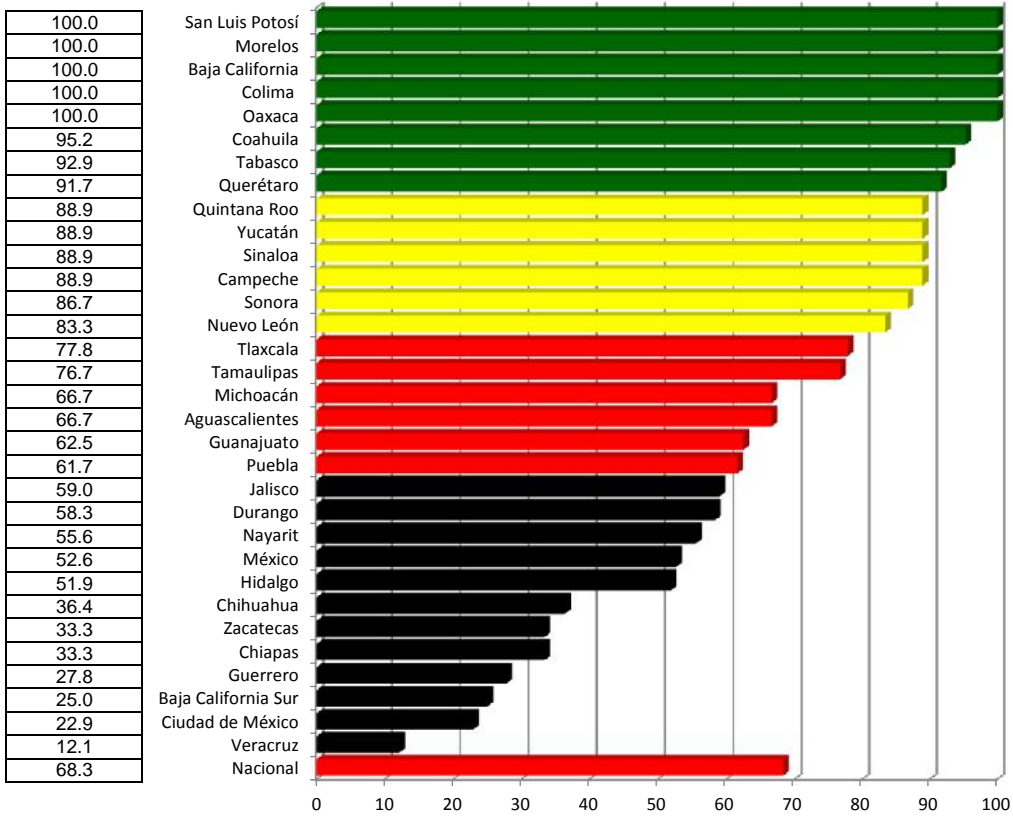

# Oportunidad

INDICE DE DESEMPEÑO

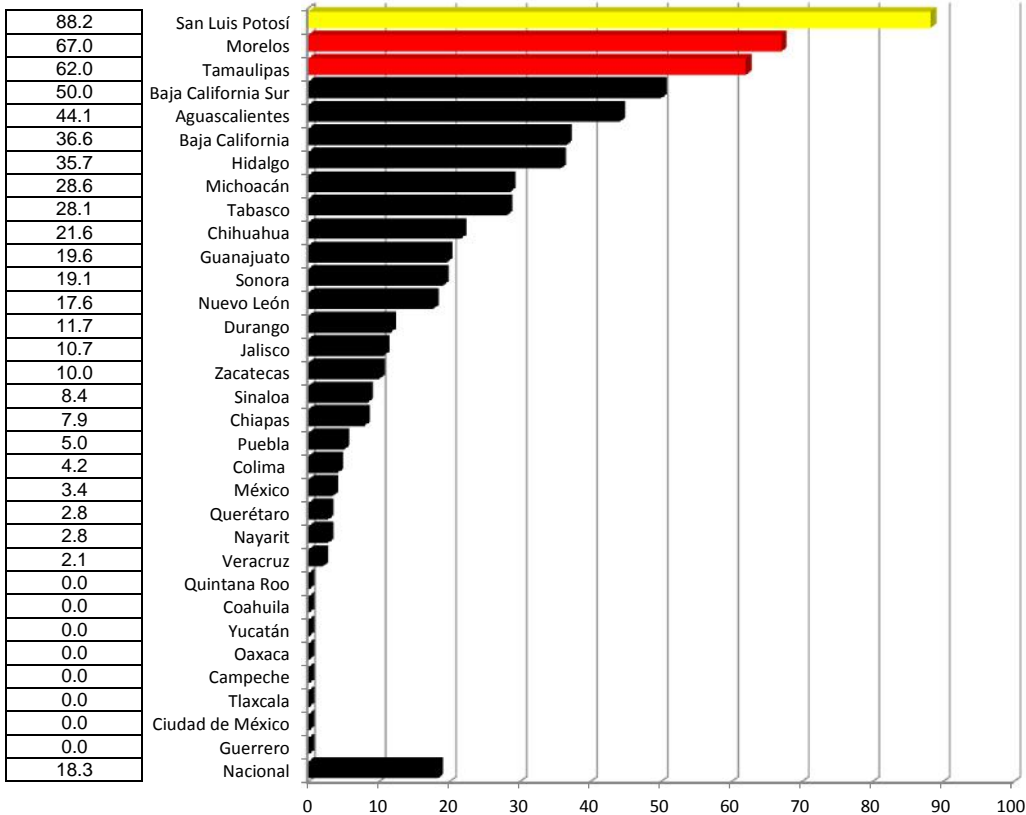

# Consistencia

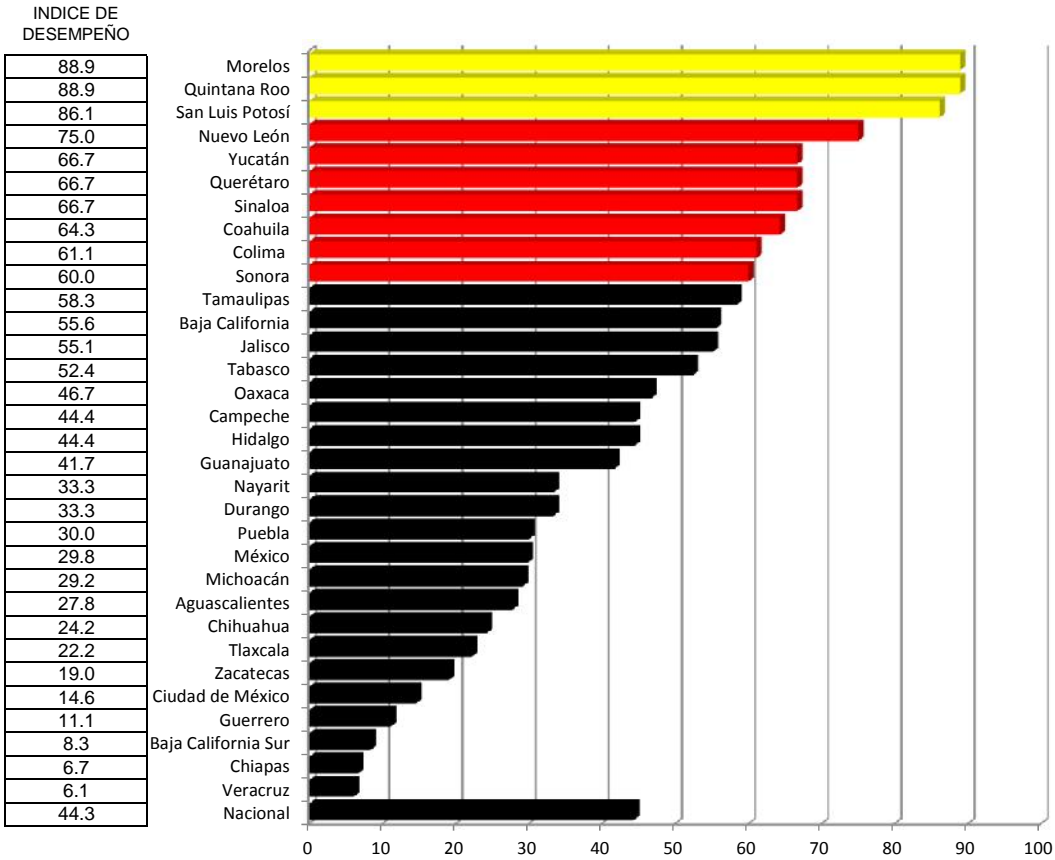

# Calidad de la Información

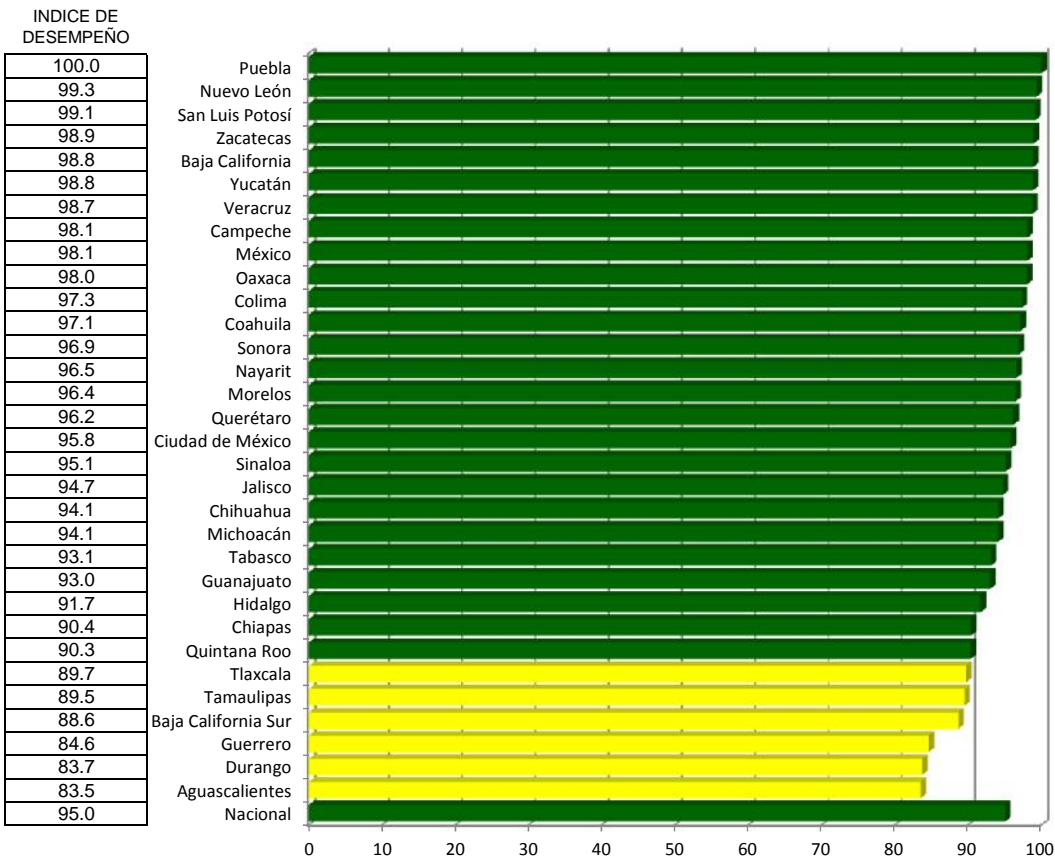

# Sistema Estadístico Epidemiológico de las Defunciones

Índice de desempeño vectorial

Tercer trimestre 2015 y Tercer trimestre 2016

(%)

LUGAR	ESTADO	Tercer trimestre 2015	Tercer trimestre 2016
1	San Luis Potosí	73.9	93.6
2	Morelos	81.8	89.0
3	Baja California	66.5	77.8
4	Quintana Roo	57.7	77.4
5	Colima	72.5	76.2
6	Nuevo León	59.3	75.4
7	Coahuila	52.1	75.2
8	Yucatán	62.2	74.3
9	Querétaro	55.5	74.3
10	Oaxaca	52.1	73.8
11	Sinaloa	57.3	73.2
12	Tamaulipas	71.7	72.7
13	Sonora	62.5	72.2
14	Tabasco	53.4	72.2
15	Campeche	48.5	69.8
16	Jalisco	60.7	62.4
17	Michoacán	0.0	61.2
18	Puebla	56.1	60.7
19	Guanajuato	55.8	60.6
20	Tlaxcala	59.2	60.4
21	Hidalgo	51.5	59.9
22	Aguascalientes	61.8	59.5
23	Nayarit	72.0	58.2
24	México	50.2	57.6
25	Durango	51.4	54.0
26	Zacatecas	56.1	53.3
27	Chihuahua	54.7	53.0
28	Baja California Sur	0.0	52.6
29	Veracruz	0.0	49.8
30	Ciudad de México	54.4	49.8
31	Chiapas	55.7	48.4
32	Guerrero	55.3	44.9
	Nacional	31.8	63.2

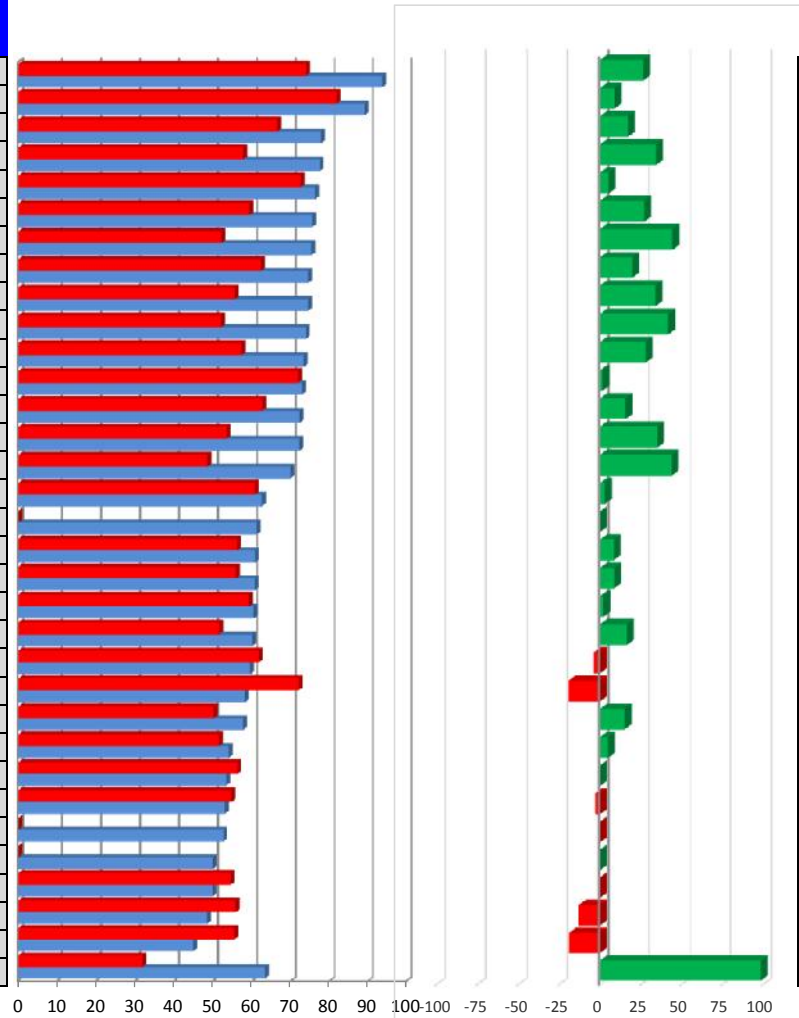

26.6
8.9
16.9
34.2
5.1
27.1
44.4
19.5
33.9
41.8
27.8
1.3
15.5
35.1
44.0
2.9
NA
8.2
8.5
2.0
16.3
-3.7
-19.2
14.8
4.9
NA
-3.1
#DIV/0!
#DIV/0!
NA
-13.1
-18.9
98.7

Vector diferencia entre Tercer trimestre 2015 y Tercer trimestre 2016				
1	2	3	4	Magnitud
0.0	-24.2	49.4	-9.4	55.8
0.0	-21.6	22.2	-4.8	31.4
25.0	13.5	13.9	-0.2	31.6
22.2	-22.9	77.8	6.3	84.3
11.1	-5.5	5.6	-2.5	13.8
25.0	-5.4	50.0	-3.4	56.3
61.9	0.0	64.3	-0.7	89.2
22.2	-11.0	33.3	-0.1	41.6
25.0	0.7	50.0	12.9	57.4
66.7	16.3	46.7	0.7	83.0
38.9	81.9	38.9	0.0	98.7
10.0	-49.3	30.6	-3.7	59.0
6.7	-6.0	40.0	2.2	41.0
55.6	8.4	42.6	-2.2	70.6
88.9	0.0	33.3	1.7	94.9
-6.4	33.2	32.1	-7.9	47.3
66.7	3.4	29.2	98.1	122.2
11.7	-7.1	20.0	-1.6	24.3
0.0	19.0	20.8	-6.5	28.9
22.2	62.0	-11.1	-9.6	67.5
27.3	-10.8	40.5	-14.7	52.2
22.2	-14.5	16.7	-15.1	34.8
-33.3	NA	NA	NA	NA
-17.5	10.0	8.8	NA	NA
16.7	11.7	8.3	5.2	22.6
-14.3	0.0	-4.8	-0.1	15.1
12.1	-21.9	12.1	-6.3	28.5
25.0	50.0	8.3	88.6	105.1
12.1	0.0	6.1	89.7	90.7
-18.8	-2.8	4.2	-5.8	20.3
NA	NA	NA	NA	NA
-34.1	-17.4	-12.7	6.2	40.8
33.7	7.2	32.1	43.1	63.8

- INDICADORES  
 1 Cobertura  
 2 Oportunidad  
 3 Consistencia  
 4 Calidad de la Información

# Muertes Maternas

## Caminando a la Excelencia

Tercer trimestre 2016

LUGAR	Estado	Cobertura	Oportunidad	Documentación	Magnitud vectorial	Indice de desempeño	
1	Aguascalientes	N/A	100.00	100.00	141.42	100.00	
2	Campeche	N/A	100.00	100.00	141.42	100.00	
3	Coahuila	N/A	100.00	100.00	141.42	100.00	
4	Colima	N/A	100.00	100.00	141.42	100.00	
5	Durango	N/A	100.00	100.00	141.42	100.00	
6	Guanajuato	N/A	100.00	100.00	141.42	100.00	
7	San Luis Potosí	N/A	100.00	100.00	141.42	100.00	
8	Yucatán	N/A	100.00	100.00	141.42	100.00	
9	Baja California	N/A	100.00	83.33	130.17	92.04	
10	Michoacán	N/A	77.78	100.00	126.69	89.58	
11	Nuevo León	N/A	84.62	92.31	125.22	88.55	
12	Morelos	N/A	75.00	100.00	125.00	88.39	
13	Jalisco	N/A	71.43	100.00	122.89	86.90	
14	Tabasco	N/A	80.00	90.00	120.42	85.15	
15	Nayarit	N/A	66.67	100.00	120.19	84.98	
16	Tamaulipas	N/A	77.78	88.89	118.11	83.52	
17	Puebla	N/A	90.91	72.73	116.42	82.32	
18	Chiapas	N/A	84.62	76.92	114.35	80.86	
19	Quintana Roo	N/A	50.00	100.00	111.80	79.06	
20	Sonora	N/A	50.00	100.00	111.80	79.06	
21	Veracruz	N/A	56.25	93.75	109.33	77.31	
22	Hidalgo	N/A	60.00	90.00	108.17	76.49	
23	México	N/A	50.00	94.44	106.86	75.56	
24	Tlaxcala	N/A	100.00	0.00	100.00	70.71	
25	Ciudad de México	N/A	27.78	83.33	87.84	62.11	
26	Oaxaca	N/A	58.33	50.00	76.83	54.33	
27	Chihuahua	N/A	42.86	57.14	71.43	50.51	
28	Zacatecas	N/A	50.00	50.00	70.71	50.00	
29	Guerrero	N/A	50.00	16.67	52.70	37.27	
30	Sinaloa	N/A	33.33	33.33	47.14	33.33	
31	Baja California Sur	N/A	S/D	S/D	S/D	S/D	
32	Querétaro	N/A	S/D	S/D	S/D	S/D	
	<b>Nacional</b>	<b>N/A</b>	<b>69.40</b>	<b>84.70</b>	<b>109.50</b>	<b>77.43</b>	

0 10 20 30 40 50 60 70 80 90 100

Categoría	Intervalo	Gradiente de evaluación
Sobresaliente	> 90.0	
Satisfactorio	80.0-90.0	
Mínimo	60.0-79.9	
Precario	< 60.0	

## Cobertura

INDICE DE DESEMPEÑO

NA
NA
NA
NA
NA
NA
NA
NA
NA
NA
NA
NA
NA
NA
NA
NA
NA
NA
NA
NA
NA
NA
NA
NA
NA
NA
NA
NA
NA
NA
NA
NA
NA
NA
NA
NA
NA

# ANUAL

## Oportunidad

INDICE DE DESEMPEÑO

100.0
100.0
100.0
100.0
100.0
100.0
100.0
100.0
100.0
100.0
100.0
100.0
90.9
84.6
84.6
80.0
77.8
77.8
75.0
71.4
66.7
60.0
58.3
56.3
50.0
50.0
50.0
50.0
50.0
50.0
50.0
42.9
33.3
27.8
S/D
S/D
69.4

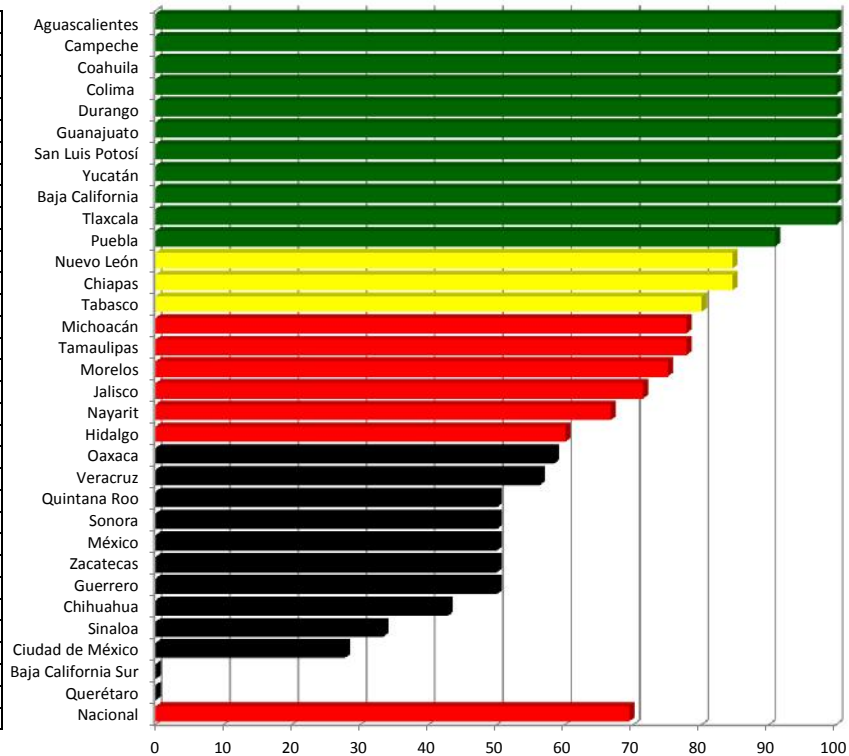

# Documentación

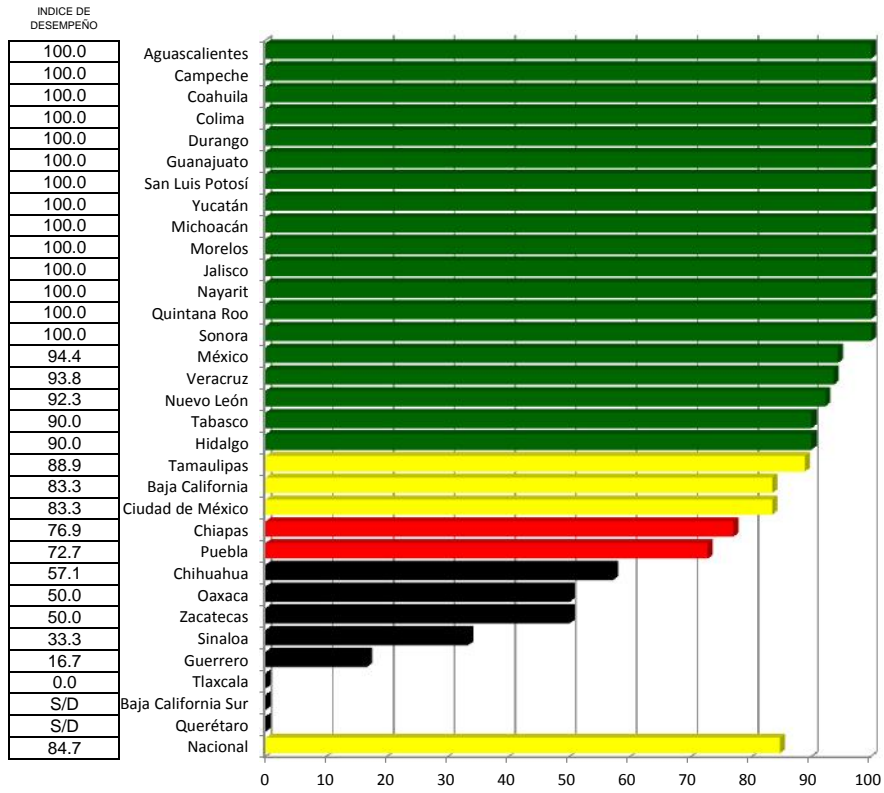

# SISTEMA DE NOTIFICACIÓN INMEDIATA DE MUERTES MATERNAS

Índice de desempeño vectorial

Índice de comparación entre

Tercer trimestre 2015 y Tercer trimestre 2016

(%)

LUGAR	ESTADO	Tercer trimestre 2015	Tercer trimestre 2016
1	Aguascalientes	50.00	100.00
2	Campeche	100.00	100.00
3	Coahuila	90.55	100.00
4	Colima	S/D	100.00
5	Durango	79.06	100.00
6	Guanajuato	100.00	100.00
7	San Luis Potosí	100.00	100.00
8	Yucatán	100.00	100.00
9	Baja California	74.54	92.04
10	Michoacán	76.03	89.58
11	Nuevo León	84.98	88.55
12	Morelos	100.00	88.39
13	Jalisco	80.62	86.90
14	Tabasco	83.39	85.15
15	Nayarit	79.06	84.98
16	Tamaulipas	100.00	83.52
17	Puebla	86.90	82.32
18	Chiapas	79.06	80.86
19	Quintana Roo	70.71	79.06
20	Sonora	52.70	79.06
21	Veracruz	86.90	77.31
22	Hidalgo	87.50	76.49
23	México	78.46	75.56
24	Tlaxcala	S/D	70.71
25	Ciudad de México	61.87	62.11
26	Oaxaca	67.59	54.33
27	Chihuahua	81.44	50.51
28	Zacatecas	100.00	50.00
29	Guerrero	73.29	37.27
30	Sinaloa	100.00	33.33
31	Baja California Sur	S/D	S/D
32	Querétaro	100.00	S/D
	Nacional	78.33	77.43

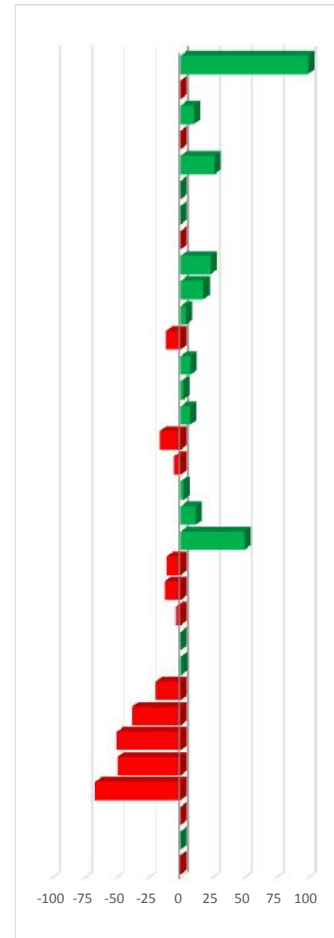
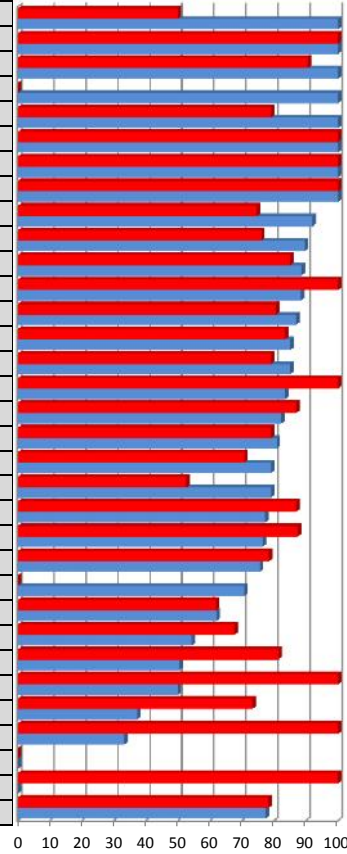

100.0
0.0
10.4
NA
26.5
0.0
0.0
0.0
23.5
17.8
4.2
-11.6
7.8
2.1
7.5
-16.5
-5.3
2.3
11.8
50.0
-11.0
-12.6
-3.7
NA
0.4
-19.6
-38.0
-50.0
-49.2
-66.7
NA
NA
-1.1

Vector diferencia entre Tercer trimestre 2015 y Tercer trimestre 2016			
1	2	3	Magnitud
NA	50.0	50.0	70.7
NA	0.0	0.0	0.0
NA	0.0	20.0	20.0
NA	NA	NA	NA
NA	50.0	0.0	50.0
NA	0.0	0.0	0.0
NA	0.0	0.0	0.0
NA	0.0	0.0	0.0
NA	66.7	-16.7	68.7
NA	15.3	12.5	19.7
NA	17.9	-7.7	19.5
NA	-25.0	0.0	25.0
NA	1.4	10.0	10.1
NA	17.5	-10.0	20.2
NA	16.7	0.0	16.7
NA	-22.2	-11.1	24.8
NA	-9.1	1.3	9.2
NA	34.6	-23.1	41.6
NA	50.0	0.0	50.0
NA	16.7	33.3	37.3
NA	-15.2	-6.3	16.4
NA	-27.5	2.5	27.6
NA	-10.0	1.1	10.1
NA	NA	NA	NA
NA	1.1	0.0	1.1
NA	-19.4	-5.6	20.2
NA	-14.3	-42.9	45.2
NA	-50.0	-50.0	70.7
NA	-13.6	-65.2	66.6
NA	-66.7	-66.7	94.3
NA	NA	NA	NA
NA	NA	NA	NA
NA	3.8	-4.5	5.9

INDICADORES  
1 COBERTURA  
2 OPORTUNIDAD  
3 DOCUMENTACIÓN



# Vigilancia de Enfermedades No Transmisibles

## Caminando a la Excelencia

Tercer trimestre 2016

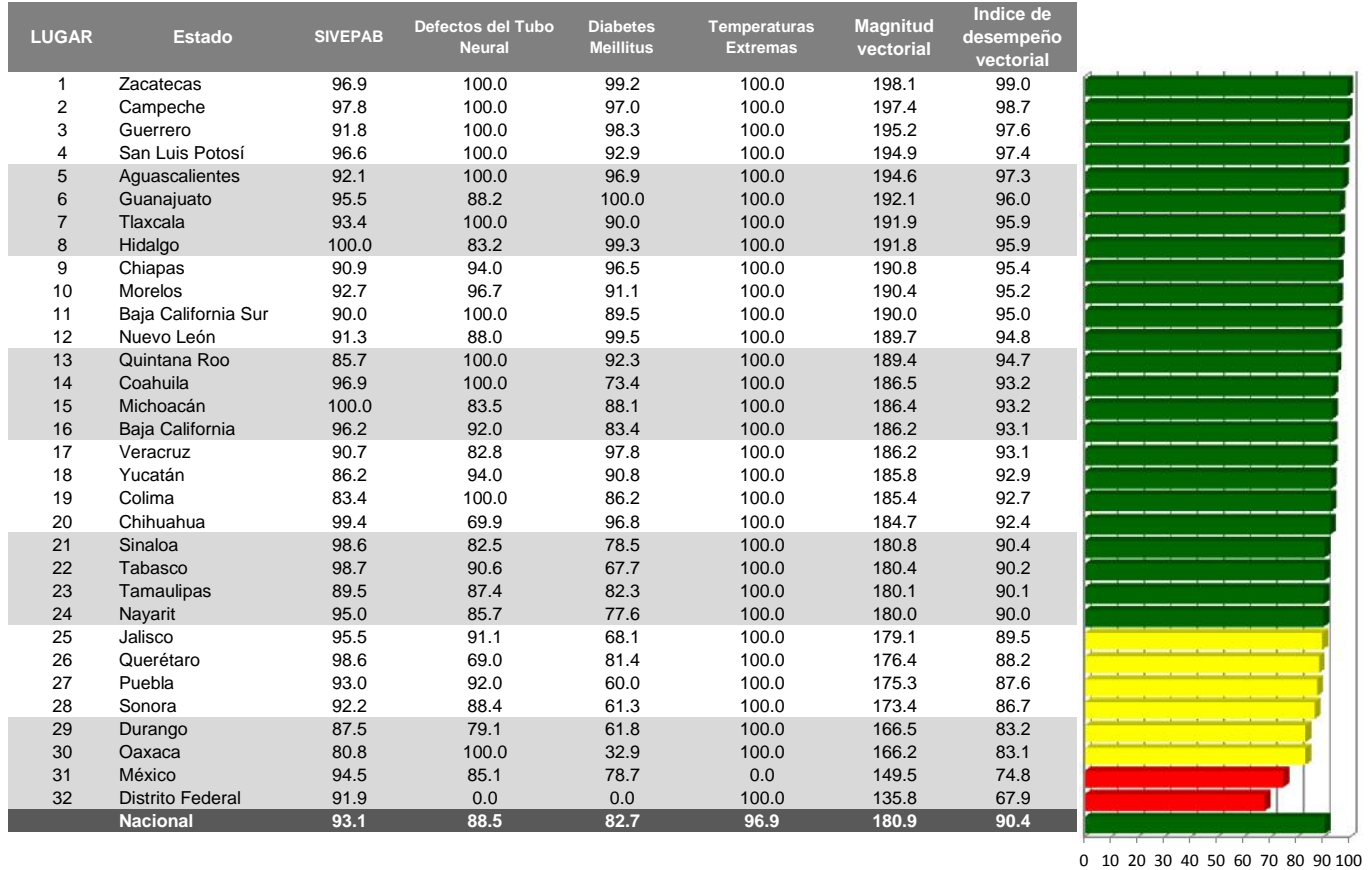

Categoría	Intervalo	Gradiente de evaluación
Sobresaliente	> 90.0	Verde
Satisfactorio	80.0-90.0	Amarillo
Mínimo	60.0-79.9	Rojo
Precario	< 60.0	Negro

# Vigilancia de Enfermedades No Transmisibles

Índice de desempeño vectorial

Índice de comparación entre

(%)

Tercer trimestre 2015 y Tercer trimestre 2016

LUGAR	ESTADO	Tercer trimestre 2015	Tercer trimestre 2016
1	Zacatecas	93.2	99.0
2	Campeche	95.8	98.7
3	Guerrero	97.2	97.6
4	San Luis Potosí	93.1	97.4
5	Aguascalientes	96.0	97.3
6	Guanajuato	97.7	96.0
7	Tlaxcala	96.8	95.9
8	Hidalgo	99.4	95.9
9	Chiapas	90.9	95.4
10	Morelos	91.5	95.2
11	Baja California Sur	77.9	95.0
12	Nuevo León	95.9	94.8
13	Quintana Roo	97.7	94.7
14	Coahuila	90.2	93.2
15	Michoacán	82.0	93.2
16	Baja California	87.8	93.1
17	Veracruz	97.9	93.1
18	Yucatán	93.3	92.9
19	Colima	82.8	92.7
20	Chihuahua	99.0	92.4
21	Sinaloa	86.1	90.4
22	Tabasco	83.0	90.2
23	Tamaulipas	97.2	90.1
24	Nayarit	93.7	90.0
25	Jalisco	95.4	89.5
26	Querétaro	85.1	88.2
27	Puebla	96.6	87.6
28	Sonora	84.2	86.7
29	Durango	96.6	83.2
30	Oaxaca	94.0	83.1
31	México	84.0	74.8
32	Distrito Federal	98.0	67.9
	Nacional	93.0	90.4



#REF!					
Tercer trimestre 2015 y Tercer trimestre 2016					
1	2	3	4	Magnitud	
6.2	-2.7	0.0	-0.6	30.0	30.1
3.0	12.6	0.0	-0.4	0.0	12.6
0.4	-0.1	0.0	1.5	0.0	1.6
4.6	9.6	4.0	-6.1	10.0	15.7
1.4	-0.8	0.0	6.3	0.0	6.4
-1.7	-0.6	-11.8	5.6	0.0	13.0
-0.9	-6.6	0.0	3.5	0.0	7.5
-3.5	1.0	-16.8	0.7	0.0	16.8
4.9	-0.3	5.9	12.9	0.0	14.2
4.0	0.4	12.8	1.9	0.0	13.0
22.0	9.4	100.0	-8.8	10.0	101.3
-1.1	1.2	-12.0	6.4	0.0	13.7
-3.1	-8.5	0.0	-4.4	0.0	9.5
3.4	10.9	0.0	1.7	0.0	11.1
13.7	4.5	-6.7	-10.0	100.0	100.8
6.0	4.6	7.4	10.6	0.0	13.7
-5.0	-1.1	-17.2	-1.9	0.0	17.3
-0.5	-3.9	-6.0	8.8	0.0	11.3
12.0	-2.7	0.0	-13.8	100.0	101.0
-6.7	-0.6	-30.1	0.9	0.0	30.1
5.0	-0.1	82.5	-21.0	0.0	85.1
8.7	2.5	-9.4	-23.3	100.0	103.1
-7.4	-0.9	-12.6	-15.8	0.0	20.2
-3.9	-3.4	-14.3	-8.0	10.0	19.5
-6.2	-3.7	5.3	-28.1	0.0	28.8
3.6	0.5	-31.0	-15.4	100.0	105.8
-9.3	0.8	-8.0	-33.8	0.0	34.7
3.0	-4.6	88.4	-33.6	0.0	94.7
-13.8	-4.8	-20.9	-32.0	0.0	38.5
-11.6	-6.5	0.0	-55.0	0.0	55.4
-11.0	-0.1	-14.9	-17.6	0.0	23.0
-30.7	-2.0	-100.0	-98.0	0.0	140.0
-2.7	-1.3	-11.2	-11.7	14.4	21.7

INDICADORES

- 1 SIVEPAB
- 2 Defectos del Tubo Neural
- 3 Diabetes Mellitus
- 4 Temperaturas Extremas

# SIVEPAB

## Caminando a la Excelencia

Tercer trimestre 2016

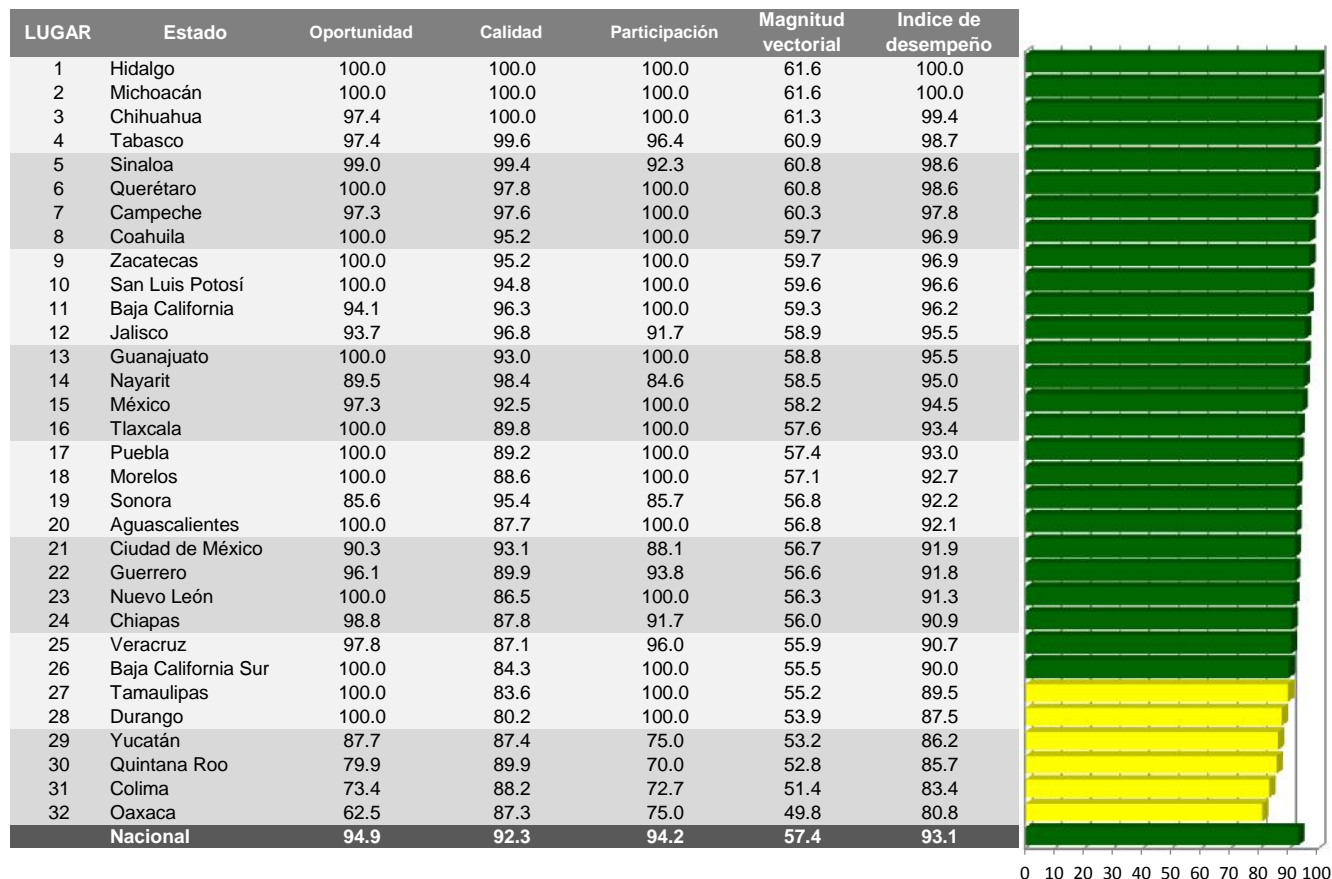

0 10 20 30 40 50 60 70 80 90 100

Categoría	Intervalo	Gradiente de evaluación
Sobresaliente	> 90.0	Verde
Satisfactorio	80.0-90.0	Amarillo
Mínimo	60.0-79.9	Rojo
Precario	< 60.0	Negro

# Oportunidad

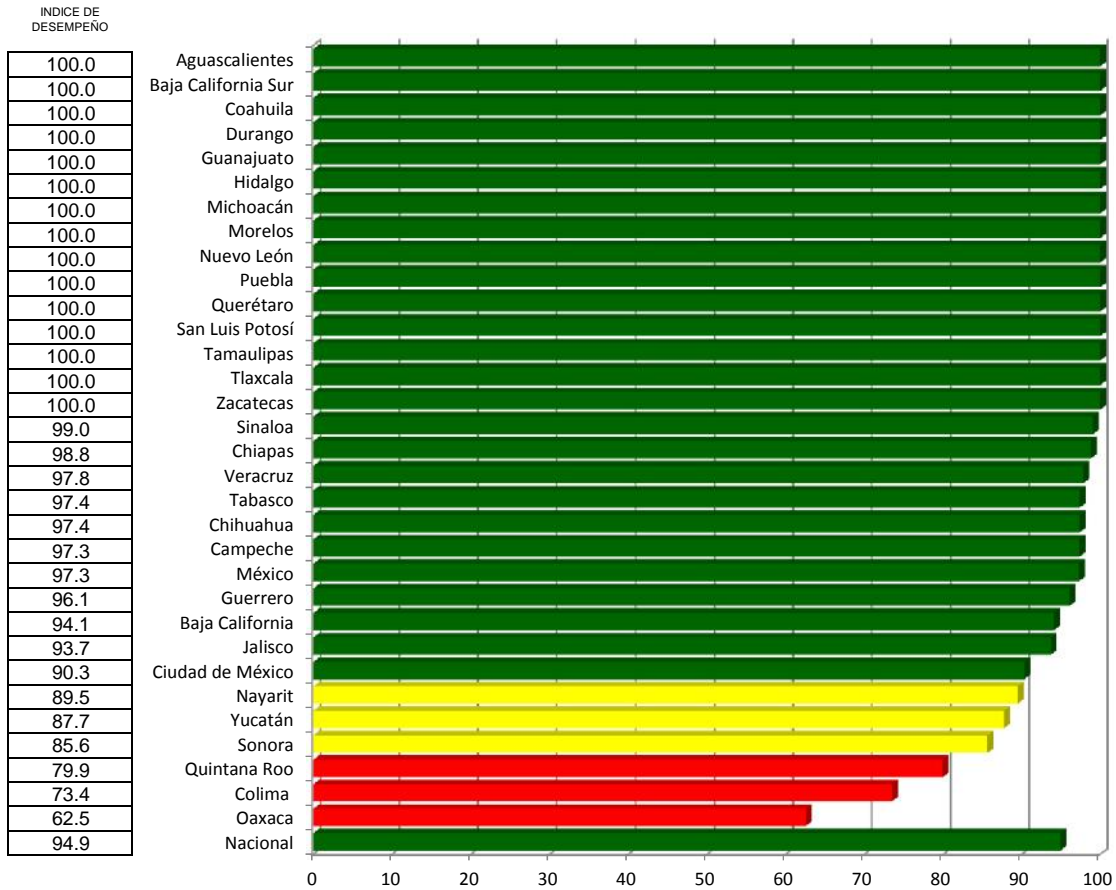

# Calidad

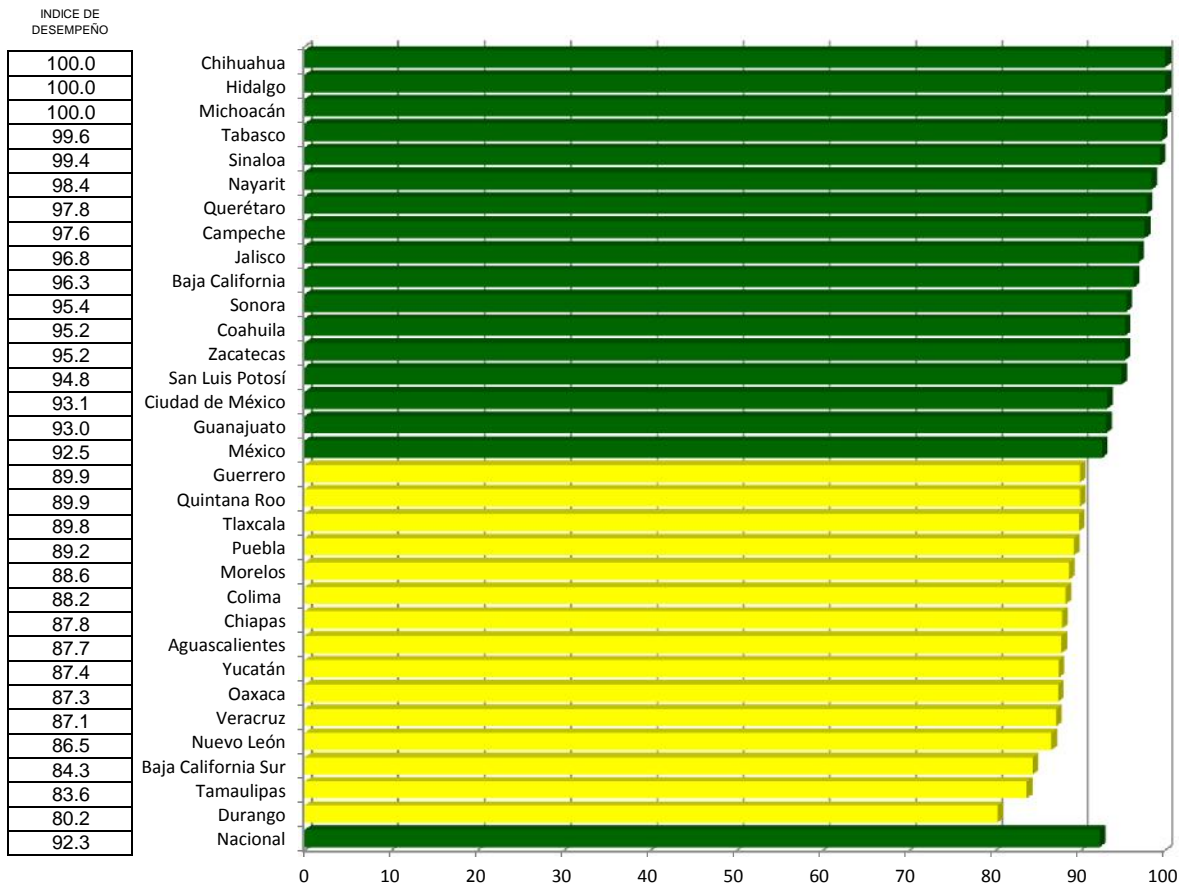

# Participación

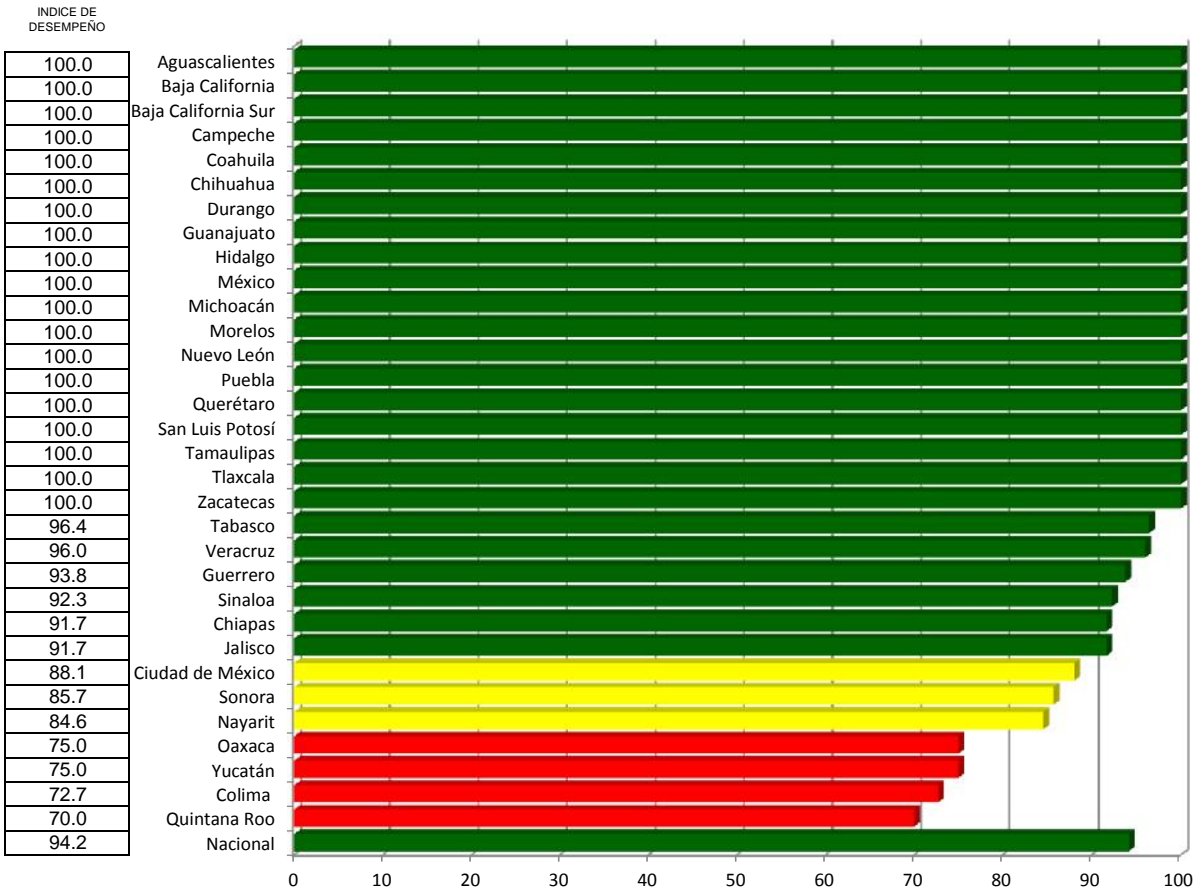

# SIVEPAB

Índice de desempeño vectorial

Índice de comparación entre

(%)

Tercer trimestre 2015 y Tercer trimestre 2016

LUGAR	ESTADO	Tercer trimestre 2015	Tercer trimestre 2016
1	Hidalgo	99.0	100.0
2	Michoacán	95.5	100.0
3	Chihuahua	100.0	99.4
4	Tabasco	96.3	98.7
5	Sinaloa	98.7	98.6
6	Querétaro	98.0	98.6
7	Campeche	85.2	97.8
8	Coahuila	85.9	96.9
9	Zacatecas	99.5	96.9
10	San Luis Potosí	87.0	96.6
11	Baja California	91.6	96.2
12	Jalisco	99.2	95.5
13	Guanajuato	96.1	95.5
14	Nayarit	98.4	95.0
15	México	94.6	94.5
16	Tlaxcala	100.0	93.4
17	Puebla	92.3	93.0
18	Morelos	92.3	92.7
19	Sonora	96.7	92.2
20	Aguaascalientes	92.9	92.1
21	Ciudad de México	94.0	91.9
22	Guerrero	92.0	91.8
23	Nuevo León	90.2	91.3
24	Chiapas	91.2	90.9
25	Veracruz	91.8	90.7
26	Baja California Sur	80.6	90.0
27	Tamaulipas	90.4	89.5
28	Durango	92.3	87.5
29	Yucatán	90.1	86.2
30	Quintana Roo	94.2	85.7
31	Colima	86.1	83.4
32	Oaxaca	87.3	80.8
	Nacional	94.4	93.1

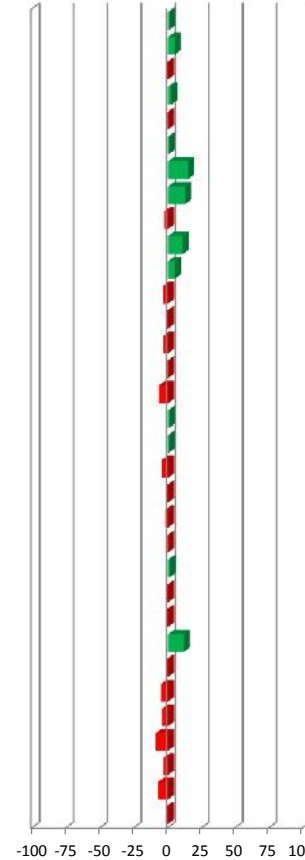
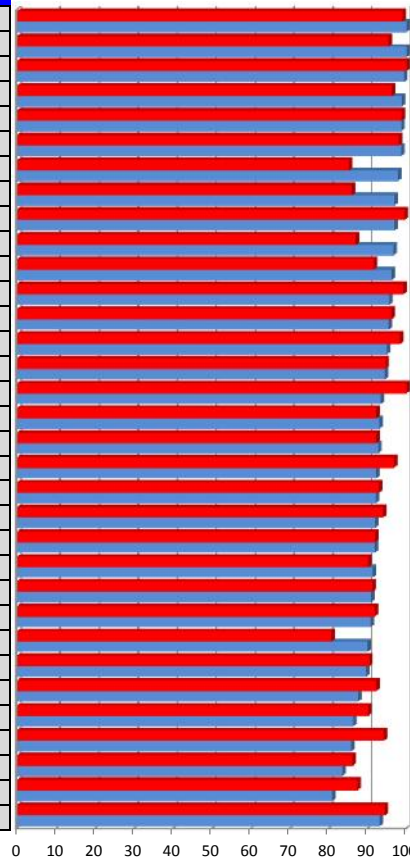

1.0
4.8
-0.6
2.6
-0.1
0.5
14.8
12.7
-2.7
11.1
5.0
-3.7
-0.7
-3.5
-0.1
-6.6
0.8
0.4
-4.7
-0.9
-2.2
-0.2
1.3
-0.4
-1.2
11.6
-1.0
-5.2
-4.3
-9.0
-3.2
-7.4
-1.4

Vector diferencia entre Tercer trimestre 2015 y Tercer trimestre 2016			
1	2	3	Magnitud
5.6	1.9	0.0	5.9
8.3	4.4	4.0	10.2
-2.6	0.0	0.0	2.6
8.1	5.1	-1.6	9.7
-1.0	-0.6	-5.7	5.8
0.0	-2.2	3.0	3.7
15.5	10.4	15.0	24.0
10.0	5.9	16.0	19.8
0.0	-2.8	0.0	2.8
10.0	1.4	16.0	18.9
14.1	12.7	4.0	19.4
-6.3	-2.6	-7.3	10.0
0.0	-7.0	6.0	9.2
-10.5	5.5	-15.4	19.4
-2.7	-6.6	8.0	10.7
0.0	-10.2	0.0	10.2
0.0	-10.8	12.0	16.1
0.0	-11.4	12.0	16.6
-14.4	-4.6	-9.3	17.7
0.0	-12.3	11.0	16.5
4.6	1.4	-7.9	9.2
3.8	-4.5	2.8	6.5
0.0	-10.1	14.0	17.3
7.1	-1.1	-0.3	7.2
13.8	-4.7	3.0	14.9
12.5	5.1	20.0	24.1
0.0	-16.4	15.0	22.2
0.0	-19.8	12.0	23.2
4.4	2.7	-18.0	18.7
-20.1	-10.1	-21.0	30.8
16.3	31.8	-25.3	43.7
-12.5	12.2	-18.0	25.1
1.9	-3.2	-0.1	3.7

INDICADORES  
 1 COBERTURA  
 2 OPORTUNIDAD  
 3 CALIDAD DE LA INFORMACIÓN

# Defectos del Tubo Neural

## Caminando a la Excelencia

Tercer trimestre 2016

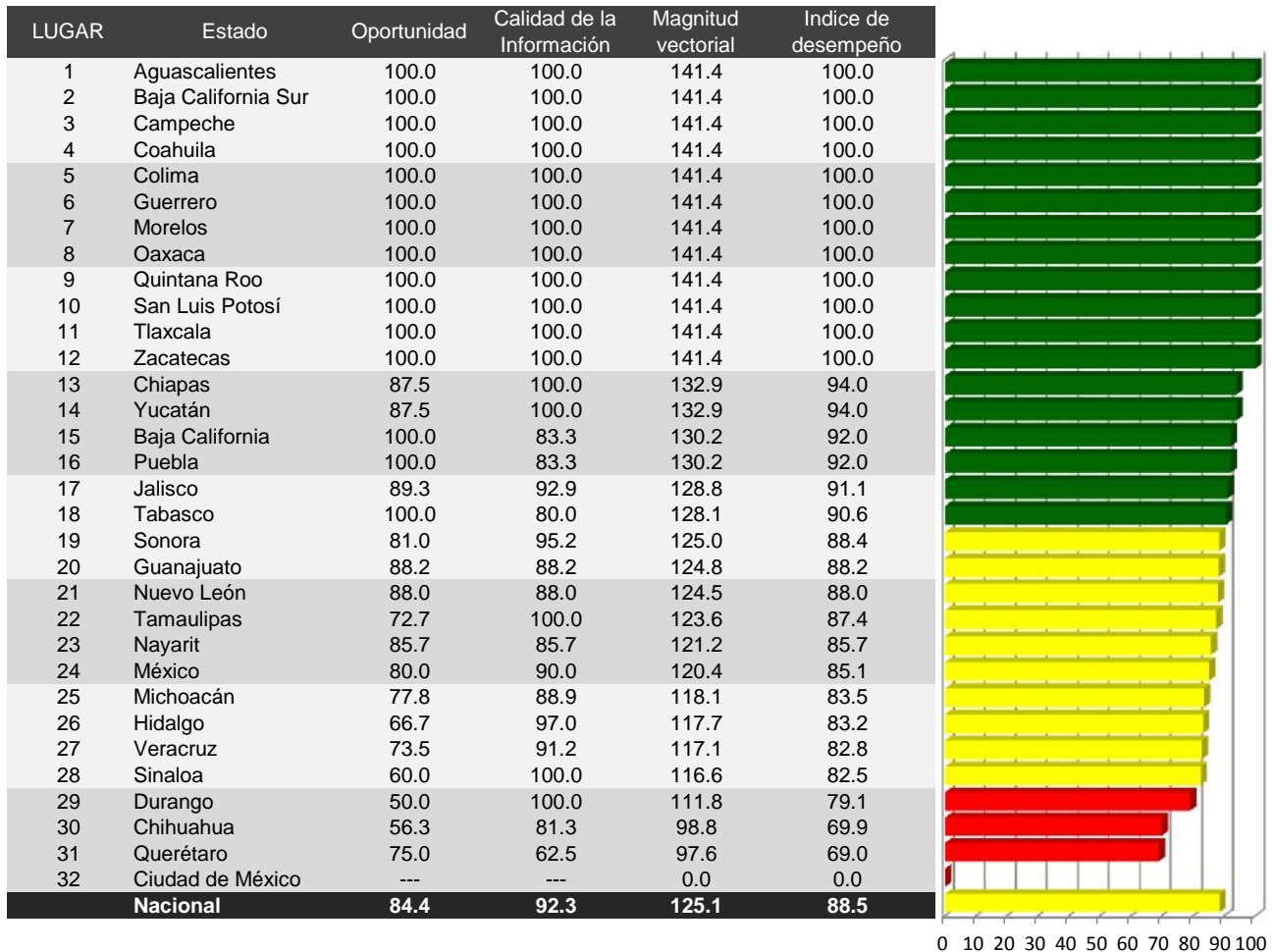

Categoría	Intervalo	Gradiente de evaluación
Sobresaliente	> 90.0	Verde
Satisfactorio	80.0-90.0	Amarillo
Mínimo	60.0-79.9	Rojo
Precario	< 60.0	Negro

# Oportunidad

INDICE DE DESEMPEÑO

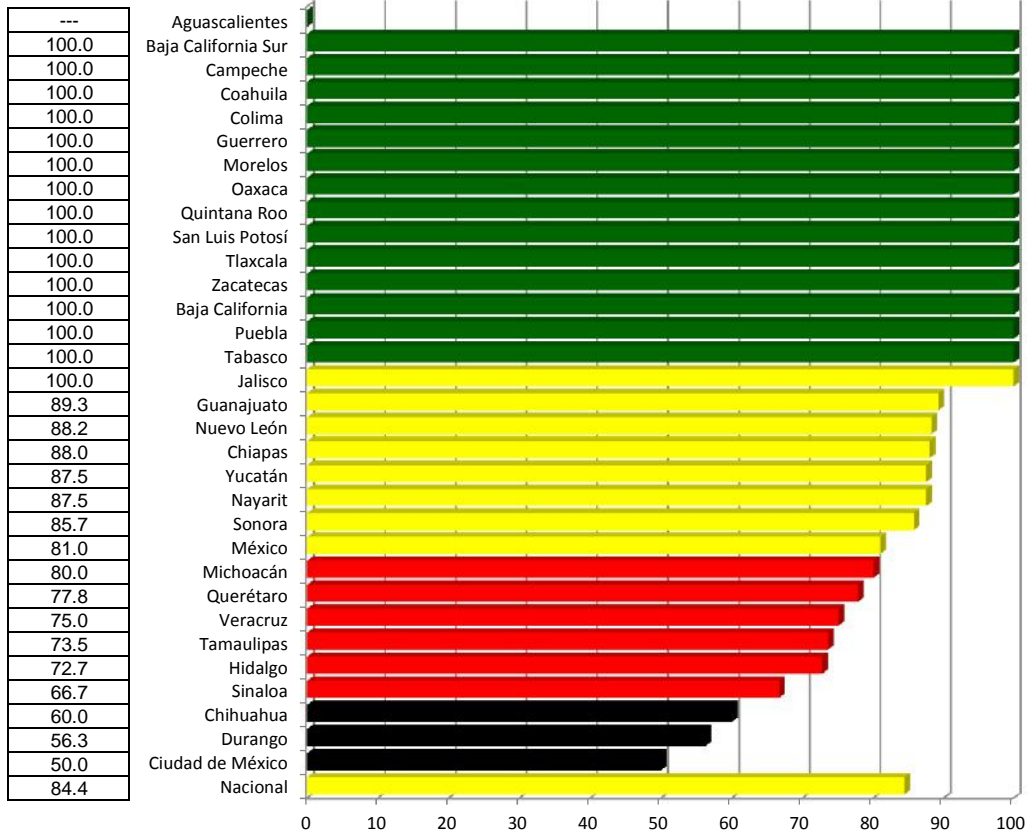

# Calidad de la Información

INDICE DE DESEMPEÑO

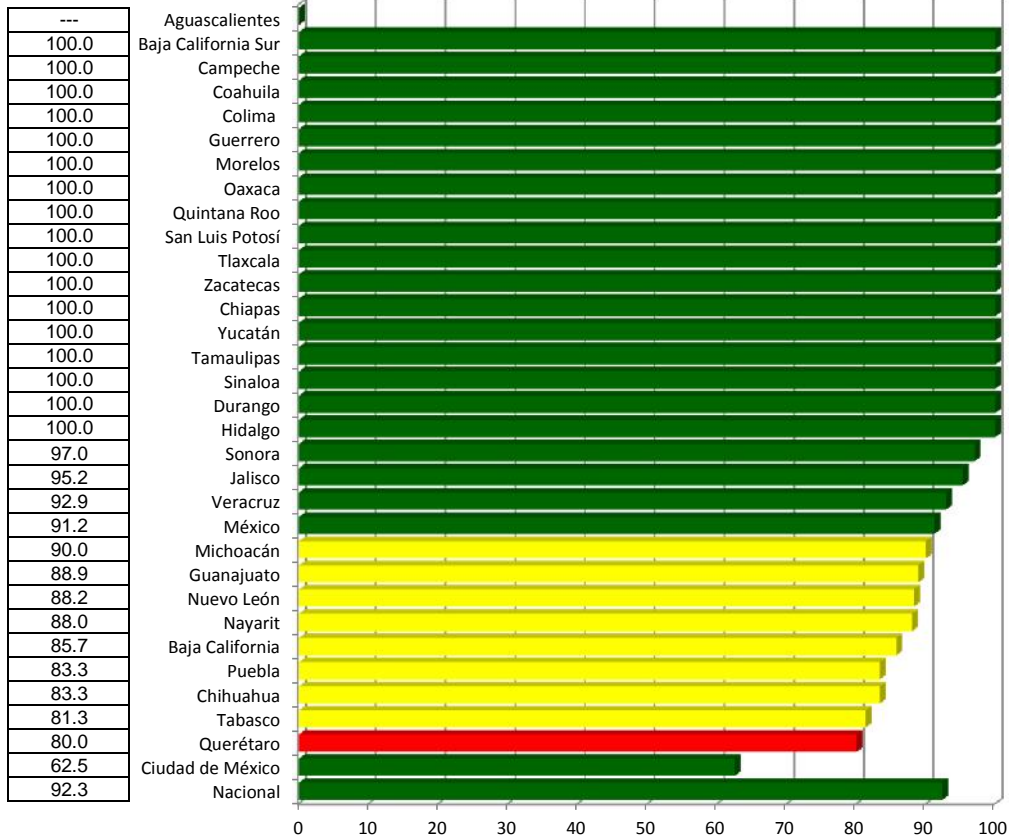



# Defectos del Tubo Neural

Índice de desempeño vectorial

Índice de comparación entre

Tercer trimestre 2015 y Tercer trimestre 2016

(%)

LUGAR	ESTADO	Tercer trimestre 2015	Tercer trimestre 2016
1	Aguascalientes	100.0	100.0
2	Baja California Sur	0.0	100.0
3	Campeche	100.0	100.0
4	Coahuila	100.0	100.0
5	Colima	0.0	100.0
6	Guerrero	100.0	100.0
7	Morelos	83.9	100.0
8	Oaxaca	100.0	100.0
9	Quintana Roo	100.0	100.0
10	San Luis Potosí	96.0	100.0
11	Tlaxcala	100.0	100.0
12	Zacatecas	100.0	100.0
13	Chiapas	88.1	94.0
14	Yucatán	100.0	94.0
15	Baja California	84.6	92.0
16	Puebla	0.0	92.0
17	Jalisco	85.8	91.1
18	Tabasco	100.0	90.6
19	Sonora	0.0	88.4
20	Guanajuato	100.0	88.2
21	Nuevo León	100.0	88.0
22	Tamaulipas	100.0	87.4
23	Nayarit	100.0	85.7
24	México	100.0	85.1
25	Michoacán	0.0	83.5
26	Hidalgo	100.0	83.2
27	Veracruz	100.0	82.8
28	Sinaloa	0.0	82.5
29	Durango	100.0	79.1
30	Chihuahua	100.0	69.9
31	Querétaro	100.0	69.0
32	Ciudad de México	100.0	0.0
	Nacional	99.7	88.5

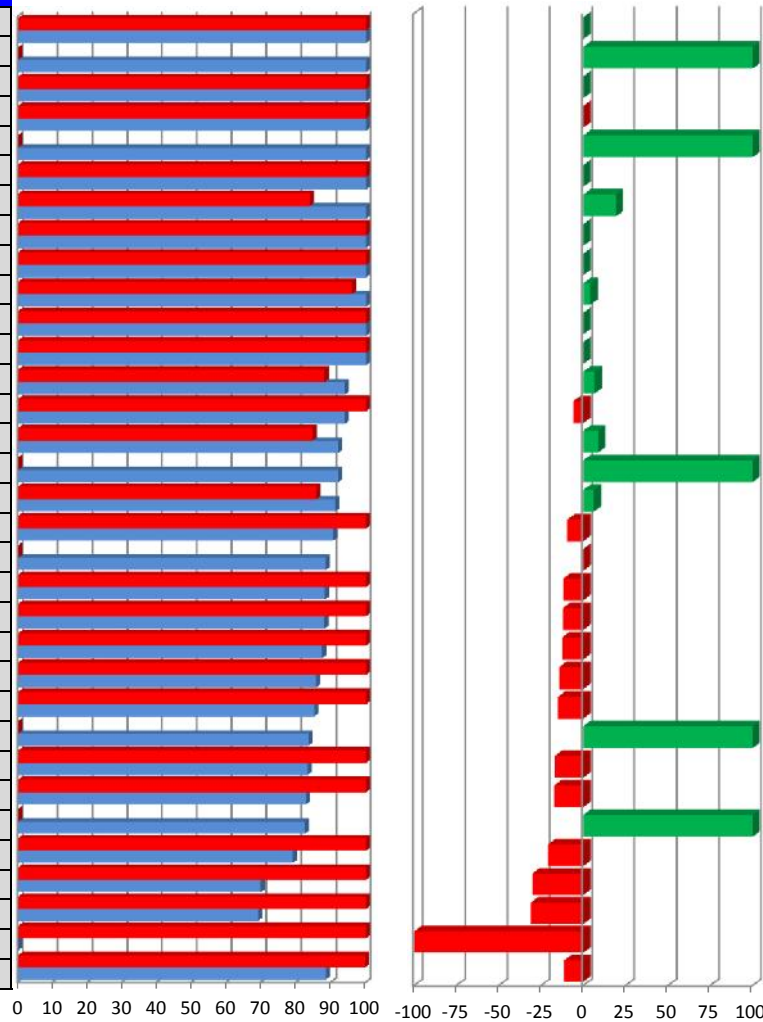

0.0
999900.0
0.0
0.0
999900.0
0.0
19.2
0.0
0.0
4.2
0.0
0.0
6.7
-6.0
8.8
920346.8
6.2
-9.4
#¡DIV/0!
-11.8
-12.0
-12.6
-14.3
-14.9
835083.1
-16.8
-17.2
824521.1
-20.9
-30.1
-31.0
-100.0
-11.3

Vector diferencia Tercer trimestre 2015 y Tercer trimestre 2016		
1	2	Magnitud
NA	NA	NA
NA	NA	NA
NA	NA	NA
NA	NA	NA
NA	NA	NA
NA	NA	NA
NA	NA	NA
NA	NA	NA
NA	NA	NA
NA	NA	NA
NA	NA	NA
NA	NA	NA
NA	NA	NA
NA	NA	NA
NA	NA	NA
NA	NA	NA
NA	NA	NA
NA	NA	NA
NA	NA	NA
NA	NA	NA
NA	NA	NA
NA	NA	NA
NA	NA	NA
NA	NA	NA
NA	NA	NA
NA	NA	NA
NA	NA	NA
NA	NA	NA
NA	NA	NA
NA	NA	NA
NA	NA	NA

INDICADORES

- 1 Oportunidad
- 2 Calidad de la Información

# Diabetes Mellitus

## Caminando a la Excelencia

Tercer trimestre 2016



Categoría	Intervalo	Gradiente de evaluación
Sobresaliente	> 90.0	Verde
Satisfactorio	80.0-90.0	Amarillo
Mínimo	60.0-79.9	Rojo
Precario	< 60.0	Negro

# Oportunidad

INDICE DE DESEMPEÑO

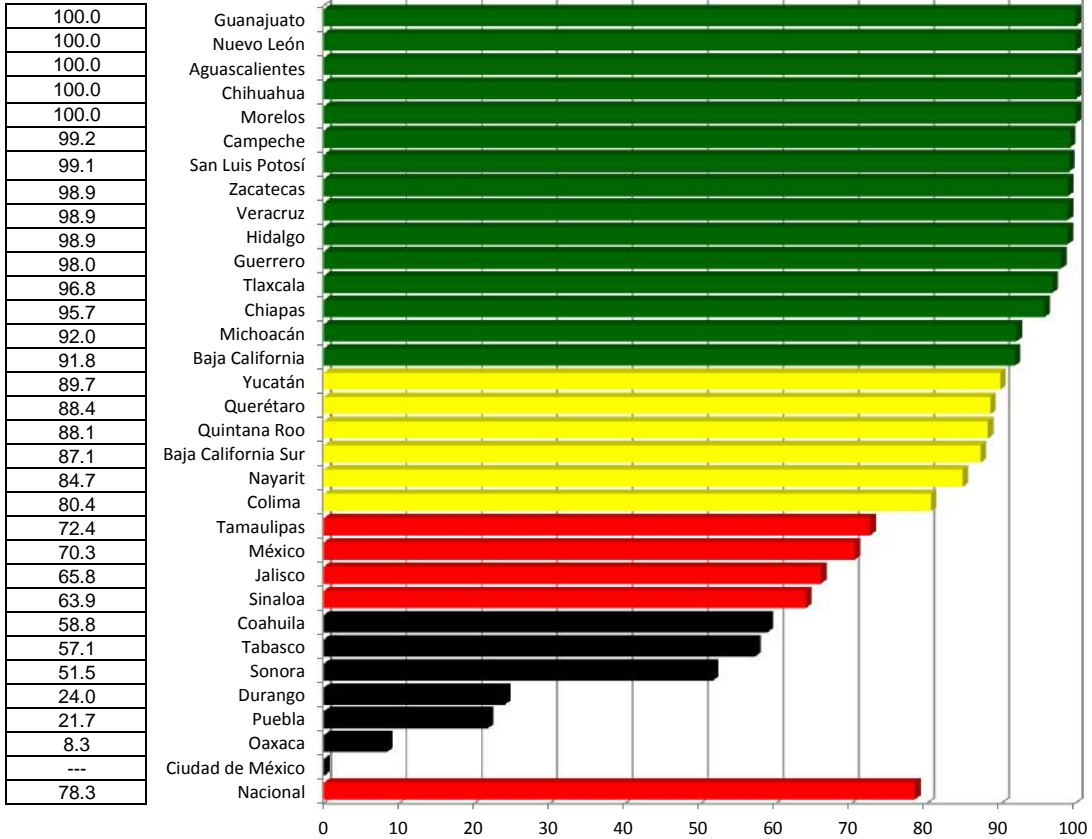

# Calidad

INDICE DE DESEMPEÑO

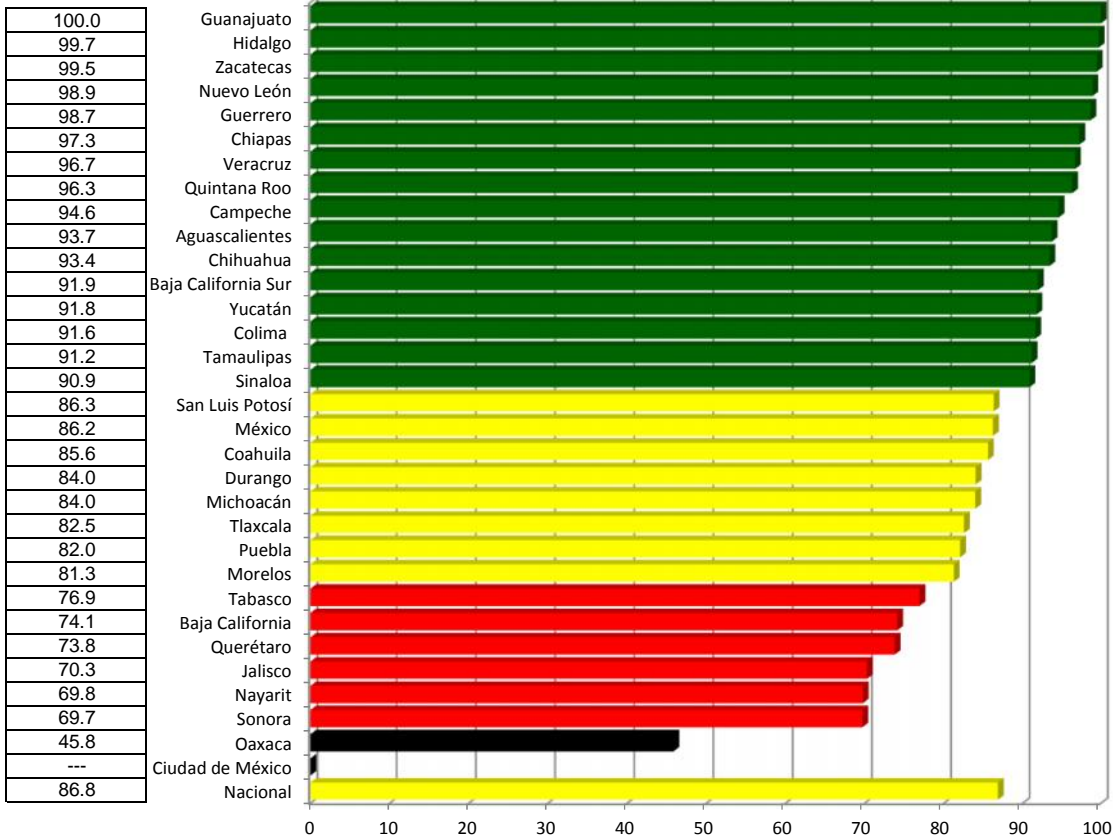

# Diabetes Mellitus

Índice de desempeño vectorial

Índice de comparación entre

(%)

Tercer trimestre 2015 y Tercer trimestre 2016

LUGAR	ESTADO	Tercer trimestre 2015	Tercer trimestre 2016
1	Guanajuato	94.4	100.0
2	Nuevo León	93.0	99.5
3	Hidalgo	98.6	99.3
4	Zacatecas	99.8	99.2
5	Guerrero	96.8	98.3
6	Veracruz	99.7	97.8
7	Campeche	97.3	97.0
8	Aguascalientes	90.6	96.9
9	Chihuahua	95.9	96.8
10	Chiapas	83.6	96.5
11	San Luis Potosí	99.0	92.9
12	Quintana Roo	96.7	92.3
13	Morelos	89.2	91.1
14	Yucatán	82.0	90.8
15	Tlaxcala	86.4	90.0
16	Baja California Sur	98.4	89.5
17	Michoacán	98.1	88.1
18	Colima	100.0	86.2
19	Baja California	72.8	83.4
20	Tamaulipas	98.1	82.3
21	Querétaro	96.8	81.4
22	México	96.3	78.7
23	Sinaloa	99.6	78.5
24	Nayarit	85.6	77.6
25	Coahuila	71.7	73.4
26	Jalisco	96.1	68.1
27	Tabasco	91.0	67.7
28	Durango	93.8	61.8
29	Sonora	94.9	61.3
30	Puebla	93.8	60.0
31	Oaxaca	88.0	32.9
32	Ciudad de México	98.0	0.0
	Nacional	94.4	82.7

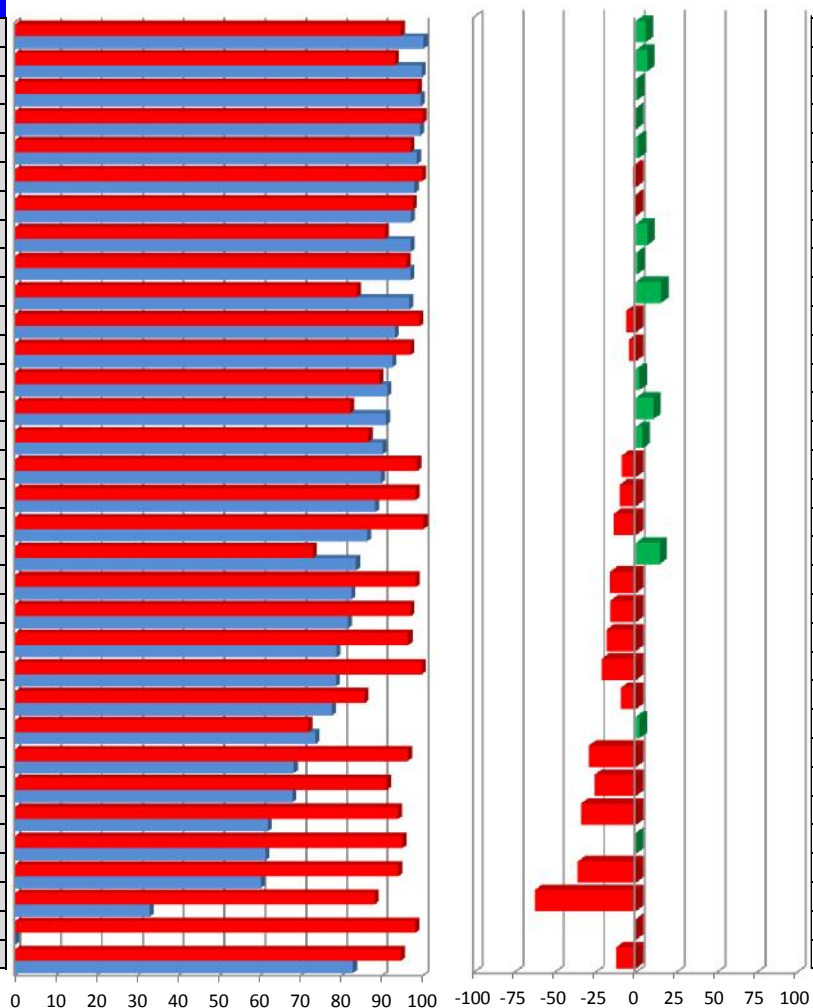

Vector diferencia entre Tercer trimestre 2015 y Tercer trimestre 2016		
Oportunidad	Calidad	Magnitud
5.9	8.5	8.9
6.9	7.0	9.1
0.7	1.1	1.1
NA	-1.1	1.1
1.6	2.6	2.7
-1.9	-0.4	3.3
-0.4	2.5	4.1
7.0	15.8	16.0
0.9	6.4	7.9
15.4	16.0	18.8
-6.2	-0.9	11.7
-4.5	-5.2	6.3
2.1	18.5	23.9
10.7	25.8	26.3
4.1	25.1	30.0
-9.0	-12.9	13.8
-10.2	-4.8	16.1
-13.8	-19.6	21.3
14.6	41.8	44.7
-16.1	-24.7	25.9
-15.9	-11.6	22.9
-18.3	-23.8	26.7
-21.1	-35.3	36.5
-9.4	15.4	33.2
2.3	41.7	44.2
-29.2	-27.9	39.7
-25.6	-25.6	33.6
-34.1	-68.5	69.4
NA	-39.2	48.8
-36.0	-68.4	70.1
-62.6	-65.7	85.1
NA	NA	NA
-12.4	-12.7	16.7



# Temperaturas Naturales Extremas

## Caminando a la Excelencia

Tercer trimestre 2016

LUGAR	Estado	Cobertura (Concordancia con el SEED)	Oportunidad	Magnitud vectorial	Indice de desempeño vectorial
1	Aguascalientes	100.0	100.0	141.4	100.0
2	Baja California	100.0	100.0	141.4	100.0
3	Baja California Sur	100.0	100.0	141.4	100.0
4	Campeche	100.0	100.0	141.4	100.0
5	Coahuila	100.0	100.0	141.4	100.0
6	Colima	100.0	100.0	141.4	100.0
7	Chiapas	100.0	100.0	141.4	100.0
8	Chihuahua	100.0	100.0	141.4	100.0
9	Ciudad de México	100.0	100.0	141.4	100.0
10	Durango	100.0	100.0	141.4	100.0
11	Guanajuato	100.0	100.0	141.4	100.0
12	Guerrero	100.0	100.0	141.4	100.0
13	Hidalgo	100.0	100.0	141.4	100.0
14	Jalisco	100.0	100.0	141.4	100.0
15	Michoacán	100.0	100.0	141.4	100.0
16	Morelos	100.0	100.0	141.4	100.0
17	Nayarit	100.0	100.0	141.4	100.0
18	Nuevo León	100.0	100.0	141.4	100.0
19	Oaxaca	100.0	100.0	141.4	100.0
20	Puebla	100.0	100.0	141.4	100.0
21	Querétaro	100.0	100.0	141.4	100.0
22	Quintana Roo	100.0	100.0	141.4	100.0
23	San Luis Potosí	100.0	100.0	141.4	100.0
24	Sinaloa	100.0	100.0	141.4	100.0
25	Sonora	100.0	100.0	141.4	100.0
26	Tabasco	100.0	100.0	141.4	100.0
27	Tamaulipas	100.0	100.0	141.4	100.0
28	Tlaxcala	100.0	100.0	141.4	100.0
29	Veracruz	100.0	100.0	141.4	100.0
30	Yucatán	100.0	100.0	141.4	100.0
31	Zacatecas	100.0	100.0	141.4	100.0
32	México	0.0	0.0	0.0	0.0
<b>Nacional</b>		<b>96.9</b>	<b>96.9</b>	<b>137.0</b>	<b>96.9</b>

0 10 20 30 40 50 60 70 80 90 100

Categoría	Intervalo	Gradiente de evaluación
Sobresaliente	> 90.0	
Satisfactorio	80.0-90.0	
Mínimo	60.0-79.9	
Precario	< 60.0	

## Cobertura (Concordancia con el SEED)

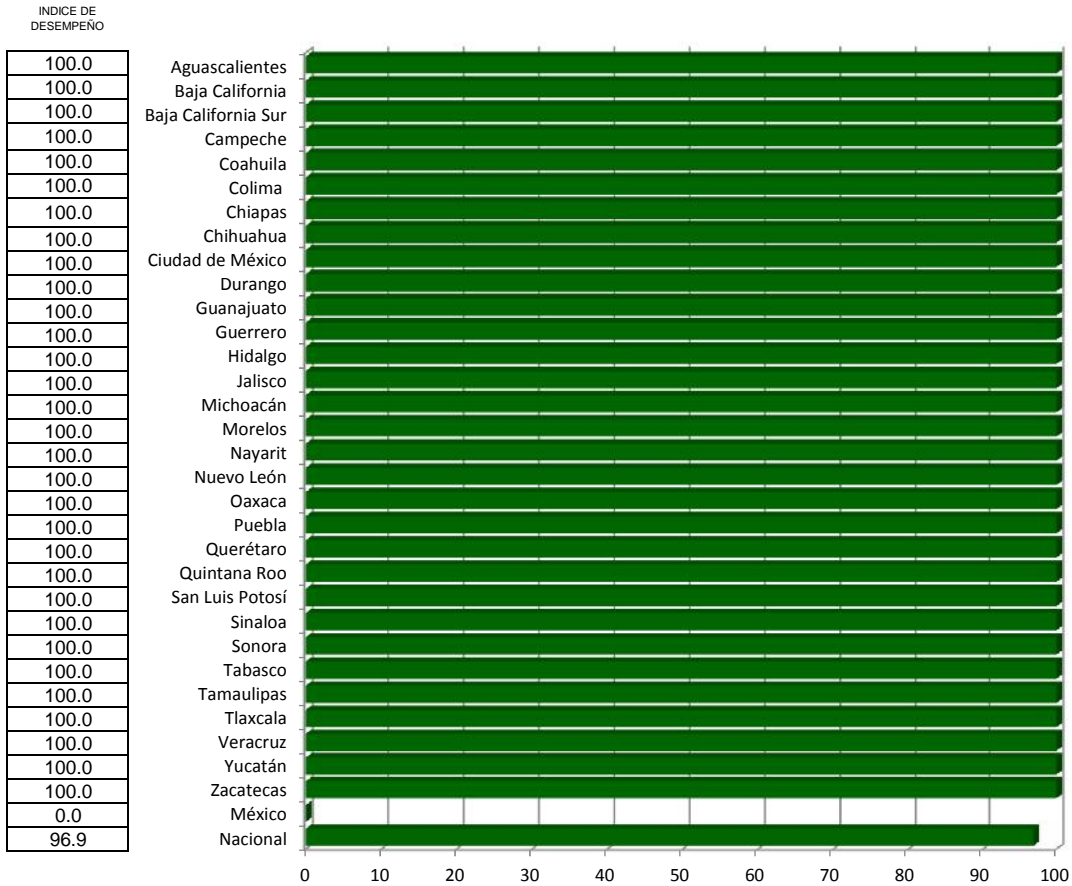

## Oportunidad

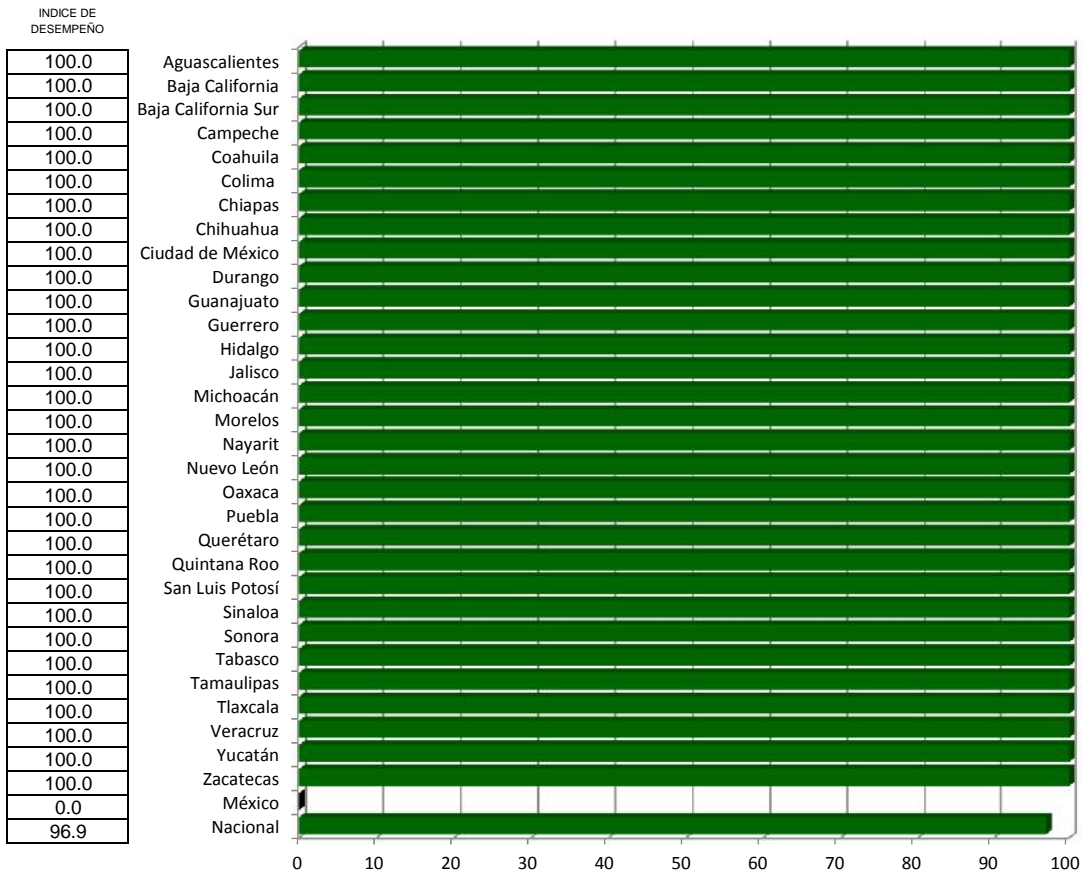

# Temperaturas Naturales Extremas

Índice de desempeño vectorial

Índice de comparación entre (%)

LUGAR	ESTADO	Tercer trimestre 2015	Tercer trimestre 2016
1	Aguascalientes	100.0	100.0
2	Baja California	100.0	100.0
3	Baja California Sur	90.0	100.0
4	Campeche	100.0	100.0
5	Coahuila	100.0	100.0
6	Colima	0.0	100.0
7	Chiapas	100.0	100.0
8	Chihuahua	100.0	100.0
9	Ciudad de México	100.0	100.0
10	Durango	100.0	100.0
11	Guanajuato	0.0	100.0
12	Guerrero	100.0	100.0
13	Hidalgo	100.0	100.0
14	Jalisco	100.0	100.0
15	Michoacán	0.0	100.0
16	Morelos	100.0	100.0
17	Nayarit	90.0	100.0
18	Nuevo León	100.0	100.0
19	Oaxaca	100.0	100.0
20	Puebla	100.0	100.0
21	Querétaro	0.0	100.0
22	Quintana Roo	100.0	100.0
23	San Luis Potosí	90.0	100.0
24	Sinaloa	100.0	100.0
25	Sonora	100.0	100.0
26	Tabasco	0.0	100.0
27	Tamaulipas	100.0	100.0
28	Tlaxcala	100.0	100.0
29	Veracruz	100.0	100.0
30	Yucatán	100.0	100.0
31	Zacatecas	0.0	100.0
32	México	0.0	0.0
	Nacional	82.5	96.9

Tercer trimestre 2015 y Tercer trimestre 2016

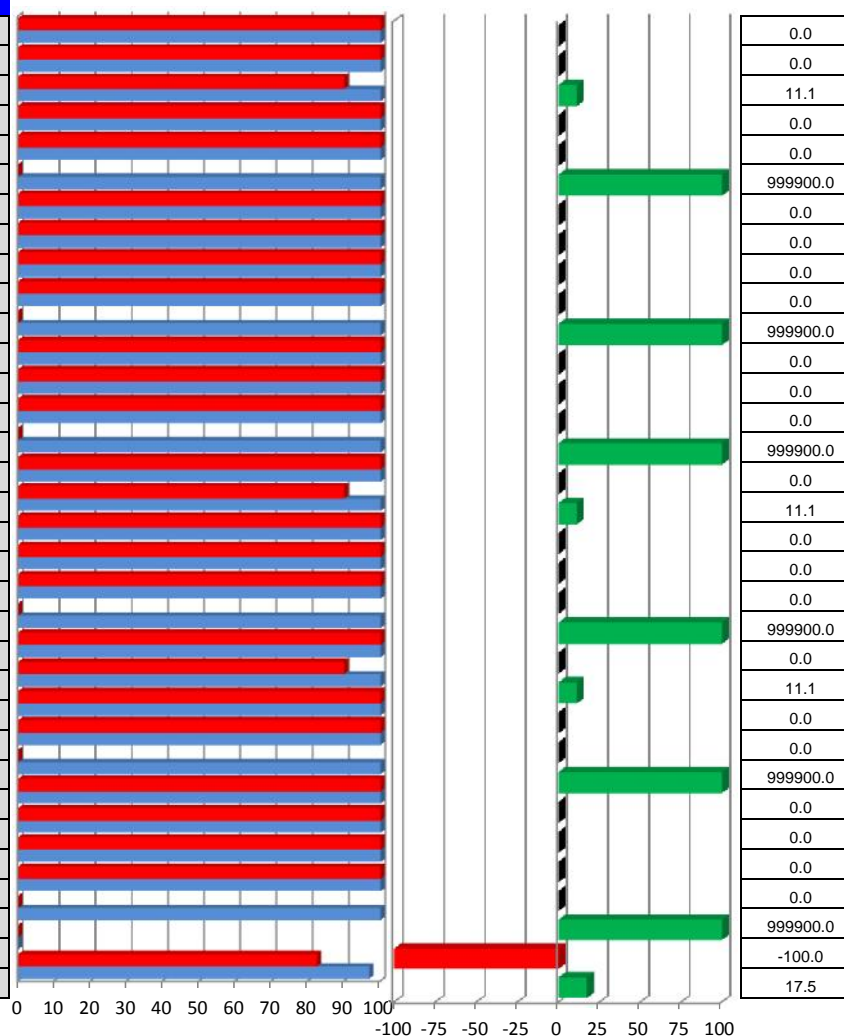

Vector diferencia entre Tercer trimestre 2015 y Tercer trimestre 2016		
1	2	Magnitud
0.0	0.0	0.0
0.0	0.0	0.0
10.0	10.0	14.1
0.0	0.0	0.0
0.0	0.0	0.0
100.0	100.0	141.4
0.0	0.0	0.0
0.0	0.0	0.0
0.0	0.0	0.0
0.0	0.0	0.0
0.0	0.0	0.0
100.0	100.0	141.4
0.0	0.0	0.0
10.0	10.0	14.1
0.0	0.0	0.0
0.0	0.0	0.0
100.0	100.0	141.4
0.0	0.0	0.0
10.0	10.0	14.1
0.0	0.0	0.0
0.0	0.0	0.0
0.0	0.0	0.0
30.0	30.0	42.4
0.0	0.0	0.0
14.4	14.4	20.4

INDICADORES  
1 COBERTURA  
2 OPORTUNIDAD

# Vigilancia de Enfermedades Transmisibles

## Caminando a la Excelencia

Tercer trimestre 2016

LUGAR	Estado	1	2	3	4	5	6	7	8	9	10	11	12	13	14	Magnitud vectorial	Indice de desempeño	
1	San Luis Potosí	96.9	100.0	100.0	100.0	NA	100.0	73.1	100.0	91.0	100.0	100.0	72.6	N/A	96.9	328.1	94.7	
2	Hidalgo	97.0	97.4	NA	98.1	95.5	100.0	81.8	100.0	97.6	NA	61.7	76.2	N/A	100.0	305.7	92.2	
3	Aguascalientes	97.6	100.0	NA	96.9	86.6	100.0	93.0	100.0	92.0	100.0	77.8	52.1	N/A	94.1	318.1	91.8	
4	Morelos	99.2	100.0	NA	100.0	86.3	100.0	93.9	92.3	98.5	NA	73.3	85.5	N/A	61.1	301.3	90.8	
5	Tamaulipas	95.4	90.3	NA	92.4	85.9	100.0	88.9	100.0	94.2	NA	71.1	57.5	100.0	97.5	312.7	90.3	
6	Guerrero	93.0	92.9	100.0	99.2	82.6	100.0	77.3	100.0	80.2	NA	74.3	47.4	76.2	99.3	315.9	87.6	
7	Tabasco	86.5	94.3	NA	98.6	90.3	100.0	83.1	100.0	84.6	NA	73.7	72.4	70.7	87.2	302.7	87.4	
8	Veracruz	94.9	89.4	100.0	98.1	73.8	100.0	79.4	100.0	59.7	100.0	61.3	42.9	N/A	99.2	312.0	86.5	
9	Nuevo León	87.2	94.8	NA	99.6	85.0	100.0	90.2	100.0	68.7	83.3	71.9	49.0	100.0	78.4	311.8	86.5	
10	Yucatán	95.7	64.5	NA	98.2	85.4	100.0	86.3	100.0	82.5	0.0	90.8	70.5	100.0	91.6	310.0	86.0	
11	Tlaxcala	98.1	75.4	NA	91.6	0.0	100.0	82.7	100.0	77.2	NA	95.9	77.5	N/A	97.8	285.1	86.0	
12	Zacatecas	94.2	100.0	NA	100.0	79.1	100.0	95.0	100.0	68.9	NA	54.8	38.0	N/A	86.9	284.4	85.8	
13	Michoacán	82.5	81.6	100.0	90.1	67.7	100.0	81.9	100.0	72.8	100.0	92.2	54.2	70.7	88.7	320.2	85.6	
14	Querétaro	84.4	84.7	NA	98.0	100.0	84.6	76.0	100.0	85.2	NA	38.8	70.6	N/A	96.4	282.6	85.2	
15	Oaxaca	94.2	76.6	100.0	98.6	60.3	100.0	71.1	100.0	87.0	NA	96.3	21.4	70.7	89.8	305.8	84.8	
16	Durango	97.0	90.5	NA	97.8	100.0	100.0	71.8	100.0	90.6	100.0	35.4	32.5	NA	57.7	293.5	84.7	
17	Jalisco	85.0	90.7	NA	98.5	83.0	100.0	87.6	100.0	80.8	NA	63.0	36.3	70.7	97.7	293.4	84.7	
18	Baja California	91.3	93.8	100.0	98.3	40.8	100.0	67.7	100.0	67.9	90.9	68.7	71.7	N/A	85.3	305.0	84.6	
19	Chihuahua	85.7	84.5	NA	96.8	57.7	100.0	80.0	100.0	77.7	NA	70.5	60.8	NA	97.7	279.0	84.1	
20	México	83.9	79.2	NA	77.3	91.4	100.0	70.6	100.0	81.4	NA	68.5	40.5	100.0	95.9	291.1	84.0	
21	Colima	86.3	84.9	NA	100.0	86.7	69.2	94.7	100.0	82.7	100.0	87.3	43.9	70.7	59.2	301.4	83.6	
22	Quintana Roo	91.1	90.9	NA	90.6	66.7	100.0	82.6	100.0	83.3	NA	42.1	66.8	70.7	97.1	289.2	83.5	
23	Chiapas	91.2	80.1	100.0	100.0	85.9	76.9	87.5	100.0	75.0	NA	62.0	37.3	NA	76.2	287.0	82.8	
24	Guanajuato	95.2	90.7	NA	99.1	83.9	61.5	75.8	100.0	95.2	NA	0.0	58.7	70.7	96.3	283.6	81.9	
25	Nayarit	97.2	88.7	NA	90.1	78.5	100.0	69.8	86.2	66.2	NA	60.2	50.2	100.0	74.0	282.7	81.6	
26	Campeche	83.4	0.0	NA	85.0	71.5	100.0	76.6	100.0	65.1	NA	94.4	61.7	N/A	100.0	268.6	81.0	
27	Sonora	89.9	73.0	NA	97.2	83.8	84.6	77.5	95.4	91.8	50.0	56.8	45.2	70.7	99.1	288.4	80.0	
28	Coahuila	86.1	73.1	NA	89.4	80.5	100.0	72.3	100.0	64.8	50.0	58.5	78.3	N/A	79.7	274.0	79.1	
29	Sinaloa	85.9	80.5	NA	82.9	80.5	100.0	72.0	96.9	61.6	NA	54.8	54.3	70.7	88.7	272.8	78.7	
30	Puebla	81.2	63.3	NA	100.0	89.4	100.0	81.3	100.0	70.6	NA	62.9	50.0	N/A	34.8	260.5	78.5	
31	Ciudad de México	90.6	90.8	NA	86.6	NA	100.0	72.1	100.0	77.7	0.0	11.8	63.0	NA	87.0	258.6	78.0	
32	Baja California Sur	81.6	81.8	NA	77.2	82.9	100.0	70.8	56.9	57.2	0.0	74.0	48.6	N/A	58.6	242.9	70.1	
	<b>Nacional</b>	<b>91.1</b>	<b>87.0</b>	<b>100.0</b>	<b>95.3</b>	<b>81.2</b>	<b>96.4</b>	<b>79.2</b>	<b>97.7</b>	<b>80.1</b>	<b>78.1</b>	<b>66.8</b>	<b>50.0</b>	<b>72.6</b>	<b>92.3</b>	<b>316.1</b>	<b>84.5</b>	

### INDICADORES

- 1 Enfermedad Febril Exantemática
- 2 Parálisis Flácida Aguda
- 3 Tetanos y Tetanos Neonatal
- 4 Síndrome Coqueluchoide
- 5 Dengue
- 6 Paludismo
- 7 SISVEFLU
- 8 Cólera
- 9 Enfermedad Diarreica Aguda (NUTRAVE-EDA)
- 10 Sífilis Congénita
- 11 VIH/SIDA
- 12 Tuberculosis
- 13 Lepra
- 14 RHOVE

Categoría	Intervalo	Gradiente de evaluación
Sobresaliente	> 90.0	
Satisfactorio	80.0-90.0	
Mínimo	60.0-79.9	
Precario	< 60.0	



# Vigilancia de Enfermedades Transmisibles

Índice de desempeño vectorial

Tercer trimestre 2015 y Tercer trimestre 2016

(%)

LUGAR	ESTADO	Tercer trimestre 2015	Tercer trimestre 2016
1	San Luis Potosí	92.4	94.7
2	Hidalgo	88.5	92.2
3	Aguascalientes	87.1	91.8
4	Morelos	90.1	90.8
5	Tamaulipas	80.3	90.3
6	Guerrero	83.2	87.6
7	Tabasco	82.5	87.4
8	Veracruz	92.9	86.5
9	Nuevo León	88.3	86.5
10	Yucatán	94.1	86.0
11	Tlaxcala	78.0	86.0
12	Zacatecas	86.3	85.8
13	Michoacán	81.4	85.6
14	Querétaro	70.7	85.2
15	Oaxaca	86.3	84.8
16	Durango	87.0	84.7
17	Jalisco	79.3	84.7
18	Baja California	83.6	84.6
19	Chihuahua	81.9	84.1
20	México	77.1	84.0
21	Colima	93.8	83.6
22	Quintana Roo	86.5	83.5
23	Chiapas	88.4	82.8
24	Guanajuato	87.3	81.9
25	Nayarit	82.4	81.6
26	Campeche	78.6	81.0
27	Sonora	79.9	80.0
28	Coahuila	76.4	79.1
29	Sinaloa	83.9	78.7
30	Puebla	75.2	78.5
31	Ciudad de México	78.4	78.0
32	Baja California Sur	81.6	70.1
	Nacional	80.7	84.5



INDICADORES

- 1 Enfermedad Febril Exantemática
- 2 Parálisis Flácida Aguda
- 3 Tetanos y Tetanos Neonatal
- 4 Síndrome Coqueluchoide
- 5 Dengue
- 6 Paludismo
- 7 SISVEFLU

2.5
4.2
5.5
0.9
12.5
5.3
5.9
-6.8
-2.0
-8.6
10.3
-0.6
5.2
20.5
-1.7
-2.7
6.9
1.2
2.8
9.0
-10.9
-3.4
-6.3
-6.2
-0.9
3.0
0.1
3.5
-6.2
4.4
-0.5
-14.1
4.6

- 8 Cólera
- 9 Enfermedad Diarreica Aguda (NUTRAVE-EDA)
- 10 Sífilis Congénita
- 11 VIH/SIDA
- 12 Tuberculosis
- 13 Lepra
- 14 RHOVE

Vector diferencia entre															
Tercer trimestre 2015 y Tercer trimestre 2016															
1	2	3	4	5	6	7	8	9	10	11	12	13	14	Magnitud	
2.5	-22.6	0.0	NA	-1.6	#####	0.0	15.4	0.0	-7.1	NA	-6.7	26.4	#####	3.1	
4.2	2.4	2.6	NA	1.9	NA	0.0	9.4	0.0	-29.1	NA	27.2	-10.8	NA	-36.8	
5.5	-24.6	-15.0	NA	-0.9	NA	-7.7	-0.1	0.0	-15.4	NA	-17.2	33.6	NA	5.9	
0.9	-14.1	-15.0	NA	0.0	-8.3	0.0	-3.4	7.7	-15.6	NA	-3.8	-2.4	NA	38.9	
12.5	-26.2	-0.4	NA	-7.3	5.9	-76.9	-23.0	0.0	-30.7	NA	28.9	1.2	NA	2.5	
5.3	-19.7	7.1	NA	-5.7	-1.2	-76.9	10.7	-6.2	-0.8	NA	11.9	16.6	NA	0.7	
5.9	-9.7	5.7	NA	1.4	-9.9	-7.7	-5.1	-73.8	-3.2	NA	-24.2	19.9	NA	-72.3	
-6.8	-17.6	-6.4	NA	-2.9	11.2	0.0	7.4	0.0	-6.5	NA	22.2	39.9	NA	-59.7	
-2.0	-1.5	5.2	NA	-2.9	9.5	0.0	-3.4	0.0	5.9	NA	-6.4	8.5	-15.0	21.6	
-8.6	-22.2	27.5	NA	-0.9	4.7	0.0	8.6	0.0	7.9	100.0	-23.6	12.2	-29.3	8.4	
10.3	-24.6	-4.7	NA	-2.1	NA	-30.8	3.7	0.0	8.0	NA	-6.8	17.3	NA	-53.1	
-0.6	-0.6	-22.8	0.0	NA	-0.9	NA	0.0	-5.1	0.0	-15.6	NA	-2.9	38.9	NA	13.1
5.2	-11.4	-3.9	NA	-10.1	3.3	-76.9	0.7	-55.4	-16.7	NA	-31.1	36.9	0.0	8.2	
20.5	-21.4	-5.6	NA	-4.2	NA	0.0	9.0	0.0	-13.0	NA	1.4	-6.1	NA	-72.0	
-1.7	-1.7	-23.0	3.9	NA	-3.2	18.1	0.0	9.9	0.0	6.8	NA	-17.9	37.7	NA	10.2
-2.7	-17.9	9.5	NA	0.1	NA	0.0	17.7	0.0	-14.3	NA	20.5	59.9	NA	-13.0	
6.9	-14.1	9.3	NA	-5.3	-6.2	0.0	-1.8	0.0	-10.0	#####	-10.1	30.7	0.0	-64.2	
1.2	-16.6	-18.8	NA	0.0	NA	0.0	9.4	0.0	22.5	-22.2	0.8	-6.3	NA	14.7	
2.8	-3.8	8.1	NA	-5.1	NA	-7.7	-2.2	0.0	10.0	#####	-14.9	7.4	NA	2.3	
9.0	-14.7	3.6	NA	9.6	NA	0.0	18.6	0.0	-6.1	NA	12.3	5.9	NA	3.4	
-10.9	-10.9	-14.7	15.1	NA	-8.9	-4.0	23.1	-7.2	0.0	2.7	NA	-47.6	51.6	29.3	40.8
-3.4	-17.5	9.1	NA	7.4	8.9	0.0	5.3	0.0	5.4	NA	32.8	21.5	NA	2.9	
-6.3	-22.2	12.7	NA	-5.9	6.6	23.1	0.7	0.0	-9.1	NA	8.6	22.8	NA	23.8	
-6.2	-6.2	-4.3	-1.8	NA	-8.6	NA	38.5	11.1	0.0	-17.8	NA	78.9	9.5	NA	3.7
-0.9	-0.9	-29.3	11.3	NA	-5.8	-3.2	0.0	7.5	13.8	-7.6	NA	-18.5	3.3	NA	26.0
3.0	3.0	-17.2	0.0	NA	6.8	-1.5	-7.7	10.2	-36.9	-4.6	NA	-12.2	4.7	NA	-3.1
0.1	0.1	-18.3	6.1	NA	-1.6	-17.0	15.4	-9.3	4.6	-9.8	NA	18.3	16.1	8.3	-67.2
3.5	3.5	-15.7	-2.4	NA	3.9	-13.2	0.0	4.0	0.0	-16.6	-50.0	30.4	-11.5	NA	-57.3
-6.2	-6.2	-12.6	-6.3	NA	15.7	-7.9	0.0	15.3	-4.6	12.0	NA	-18.7	43.6	1.0	9.2
4.4	4.4	-1.3	-5.5	NA	-2.5	-17.9	-46.2	1.0	-18.5	3.5	NA	6.7	36.1	NA	-12.4
-0.5	-0.5	-17.1	9.2	NA	5.9	NA	-7.7	2.6	0.0	-17.7	NA	70.5	-2.2	#####	-65.9
-14.1	-14.1	-10.9	-11.1	NA	-1.1	-3.0	0.0	3.1	29.2	3.5	NA	-23.5	47.0	NA	-40.7
4.6	4.6	-18.5	1.2	0.0	-2.3	-1.3	-7.9	5.1	-4.4	-6.0	-1.7	4.3	14.0	1.9	-45.4



0 10 20 30 40 50 60 70 80 90 100

Categoría	Intervalo	Gradiente de evaluación
Sobresaliente	> 80.0	Verde
Satisfactorio	70-79.9	Amarillo
Mínimo	60.0-69.9	Rojo
Precario	< 49.9	Negro

## Oportunidad de la Notificación

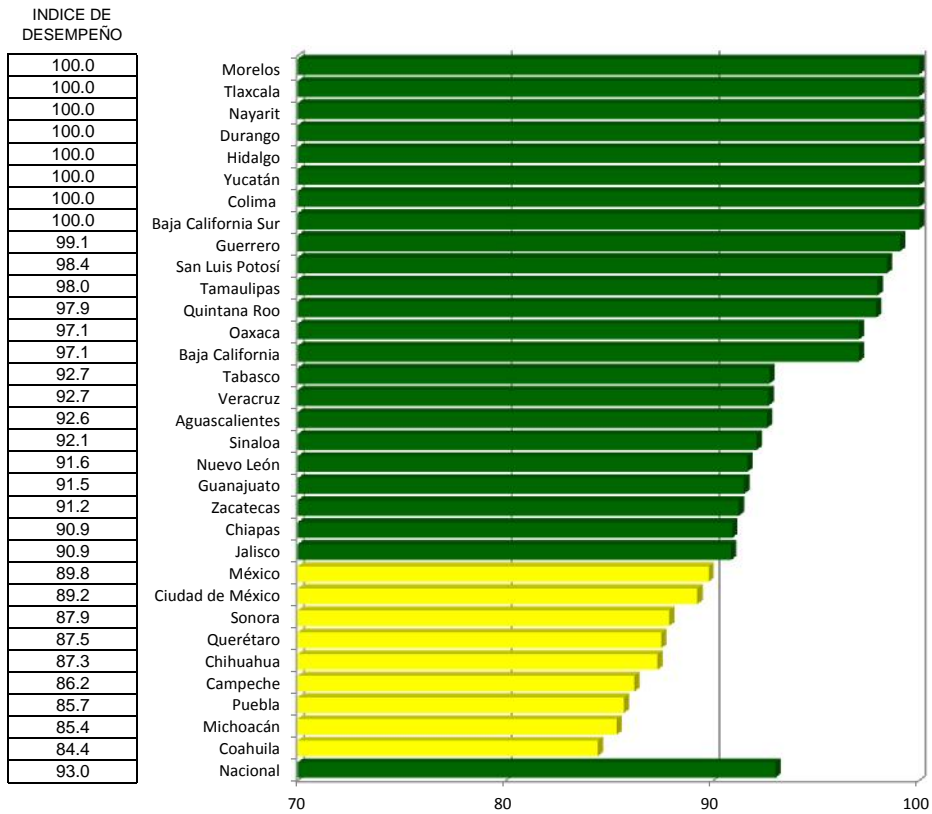

## Estudio Oportuno

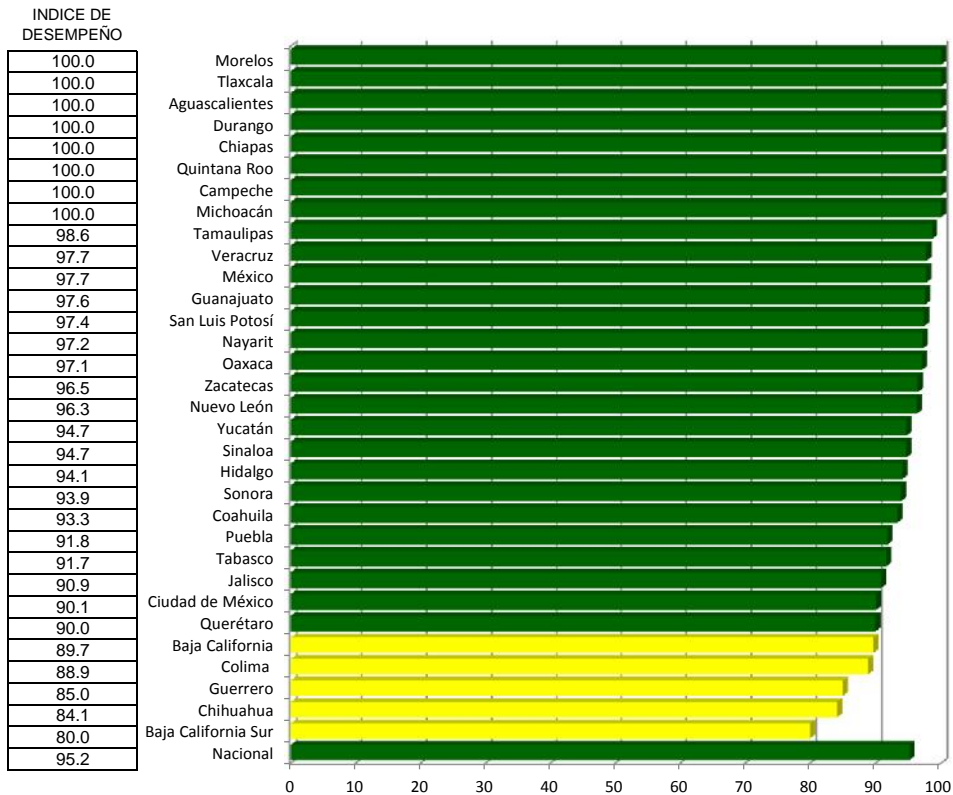

# Clasificación

INDICE DE DESEMPEÑO

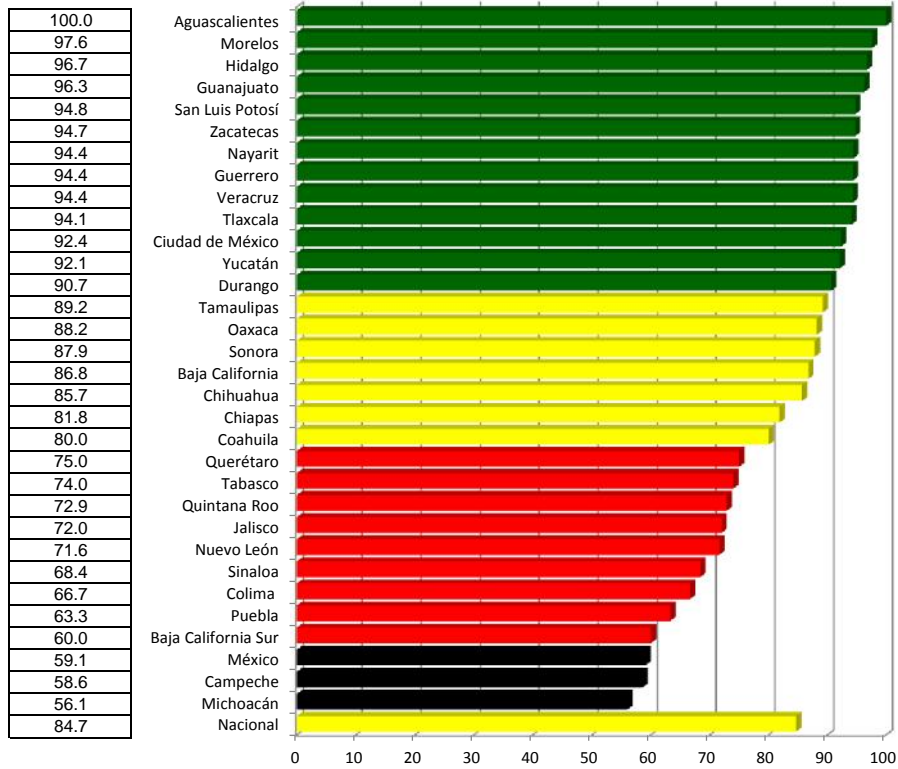

## Tercer trimestre 2015 y Tercer trimestre 2016

LUGAR	ESTADO	Tercer trimestre 2015	Tercer trimestre 2016
1	Morelos	97.2	99.2
2	Tlaxcala	83.3	98.1
3	Aguascalientes	90.3	97.6
4	Nayarit	98.5	97.2
5	Durango	97.8	97.0
6	Hidalgo	100.0	97.0
7	San Luis Potosí	99.2	96.9
8	Yucatán	94.5	95.7
9	Tamaulipas	87.1	95.4
10	Guanajuato	84.1	95.2
11	Veracruz	90.1	94.9
12	Oaxaca	94.6	94.2
13	Zacatecas	95.9	94.2
14	Guerrero	89.3	93.0
15	Baja California	84.6	91.3
16	Chiapas	99.0	91.2
17	Quintana Roo	93.8	91.1
18	Ciudad de México	89.8	90.6
19	Sonora	83.3	89.9
20	Nuevo León	96.5	87.2
21	Tabasco	95.7	86.5
22	Colima	50.7	86.3
23	Coahuila	70.5	86.1
24	Sinaloa	74.5	85.9
25	Chihuahua	85.7	85.7
26	Jalisco	94.9	85.0
27	Querétaro	71.1	84.4
28	México	77.8	83.9
29	Campeche	76.8	83.4
30	Michoacán	79.5	82.5
31	Baja California Sur	62.8	81.6
32	Puebla	87.9	81.2
	Nacional	88.3	91.1

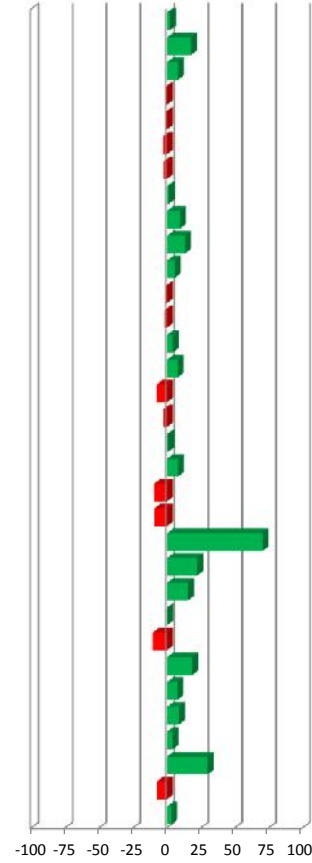
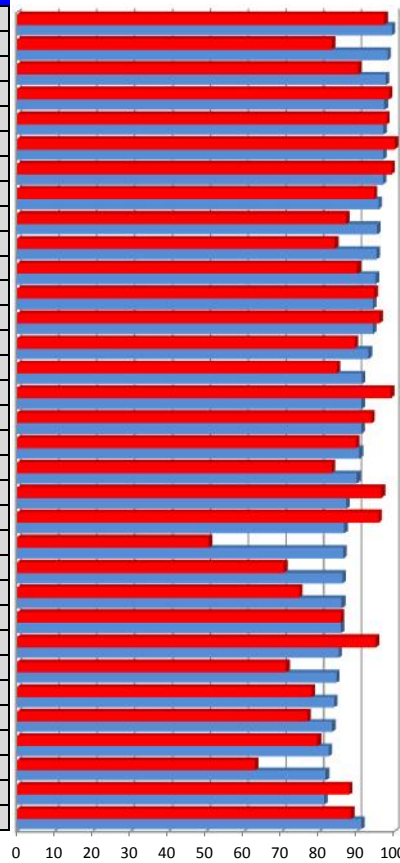

(%)

#REF!				
Tercer trimestre 2015 y Tercer trimestre 2016				
1	2	4	Magnitud	
0.0	0.0	6.4	6.4	
0.0	12.5	37.9	39.9	
1.3	0.0	21.7	21.8	
0.0	-2.8	-0.9	2.9	
0.0	0.0	-2.6	2.6	
0.0	-5.9	-3.3	6.8	
-1.6	-1.8	-3.5	4.2	
1.3	2.4	1.9	3.1	
-1.4	0.4	32.5	32.6	
3.6	20.7	9.4	23.0	
0.9	8.5	5.1	9.9	
-2.9	-1.2	3.5	4.7	
-1.8	-8.8	-3.5	12.2	
4.1	-0.9	-15.0	31.6	
3.7	-0.8	19.1	19.5	
-9.1	1.6	-16.6	19.0	
-2.1	0.0	-7.1	7.4	
0.9	-6.4	-3.8	13.6	
8.0	-9.4	-3.4	44.6	
-9.6	-5.4	-1.5	-23.0	
-9.5	-7.3	-8.3	-12.4	
20.0	68.9	36.7	80.6	
-1.1	10.2	53.5	54.5	
5.0	10.9	23.3	26.2	
3.1	-8.0	5.5	10.1	
-5.3	-2.4	-23.3	24.1	
3.4	1.6	57.6	57.7	
-8.0	5.3	50.2	51.1	
-5.8	4.0	58.6	59.0	
-10.4	6.4	24.1	27.0	
23.1	18.5	13.8	32.6	
-9.0	5.0	-18.3	21.0	
-2.0	3.4	7.6	8.6	

INDICADORES

- 1 OPORTUNIDAD EN LA NOTIFICACIÓN
- 2 ESTUDIO OPORTUNO
- 3 CLASIFICACIÓN

# Parálisis Flácida Aguda

Caminando a la Excelencia

Tercer trimestre 2016



Categoría	Intervalo	Gradiente de evaluación
Sobresaliente	> 90.0	Verde
Satisfactorio	80.0-90.0	Amarillo
Mínimo	60.0-79.9	Rojo
Precario	< 60.0	Negro

## Cobertura

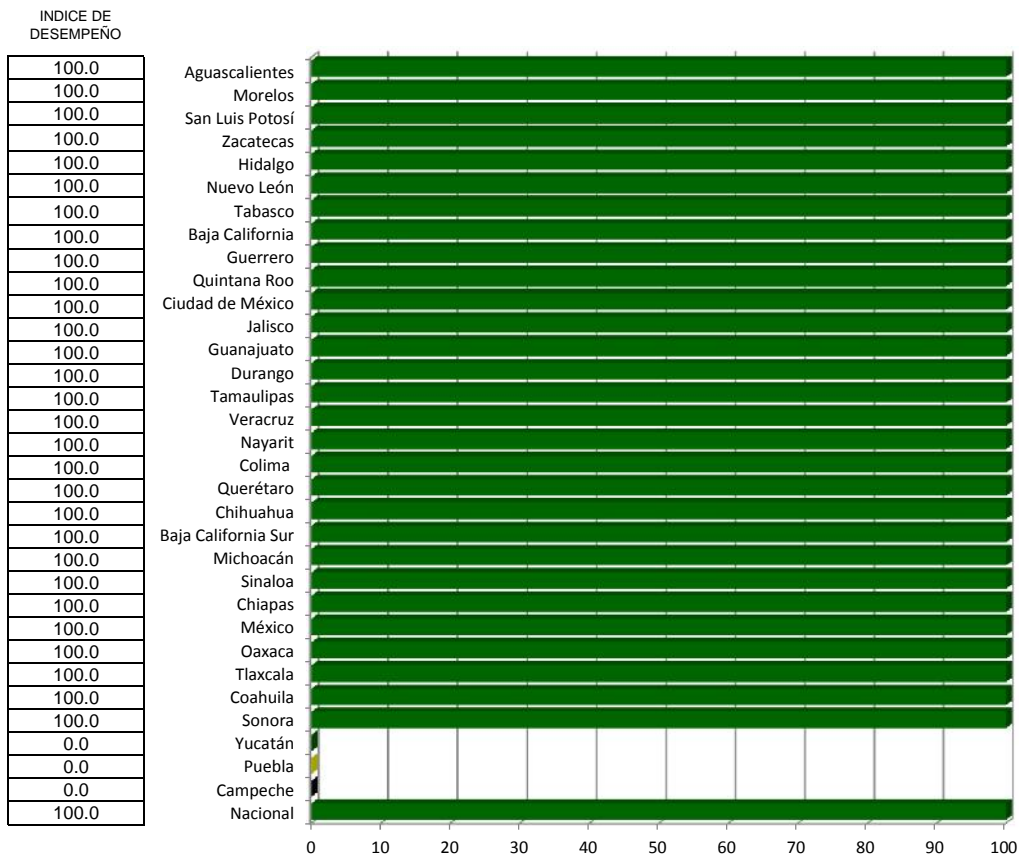

## Clasificación

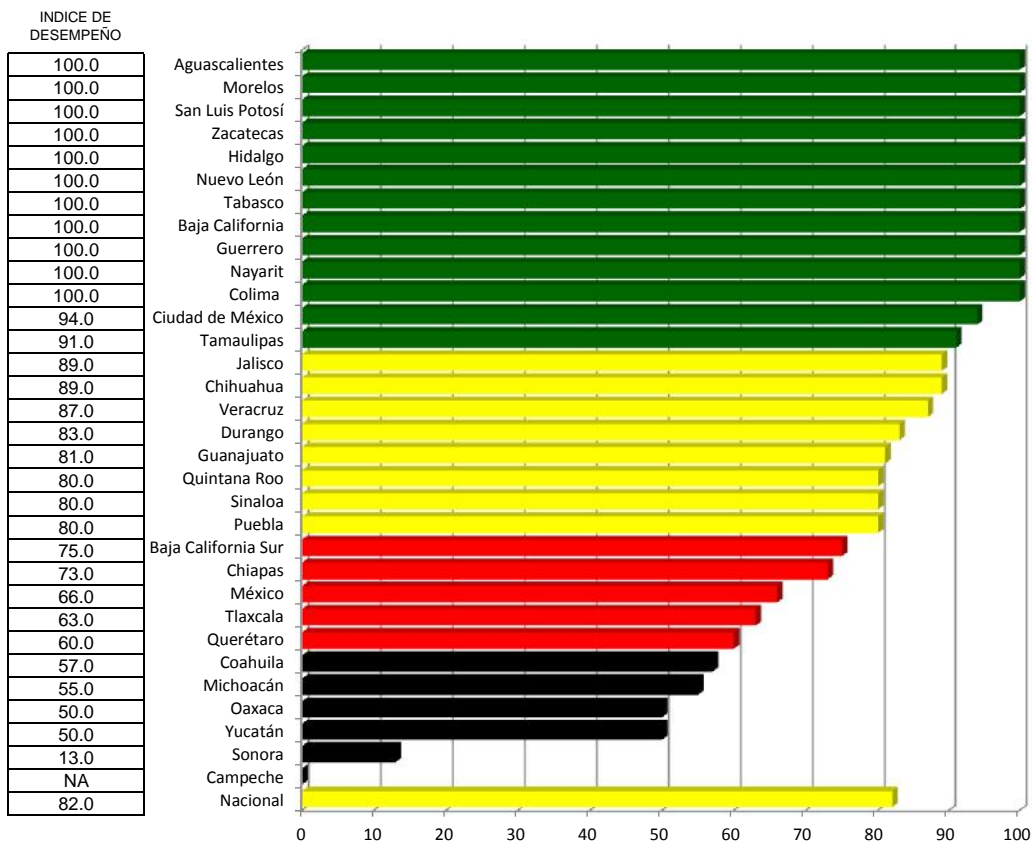

## Muestras adecuadas

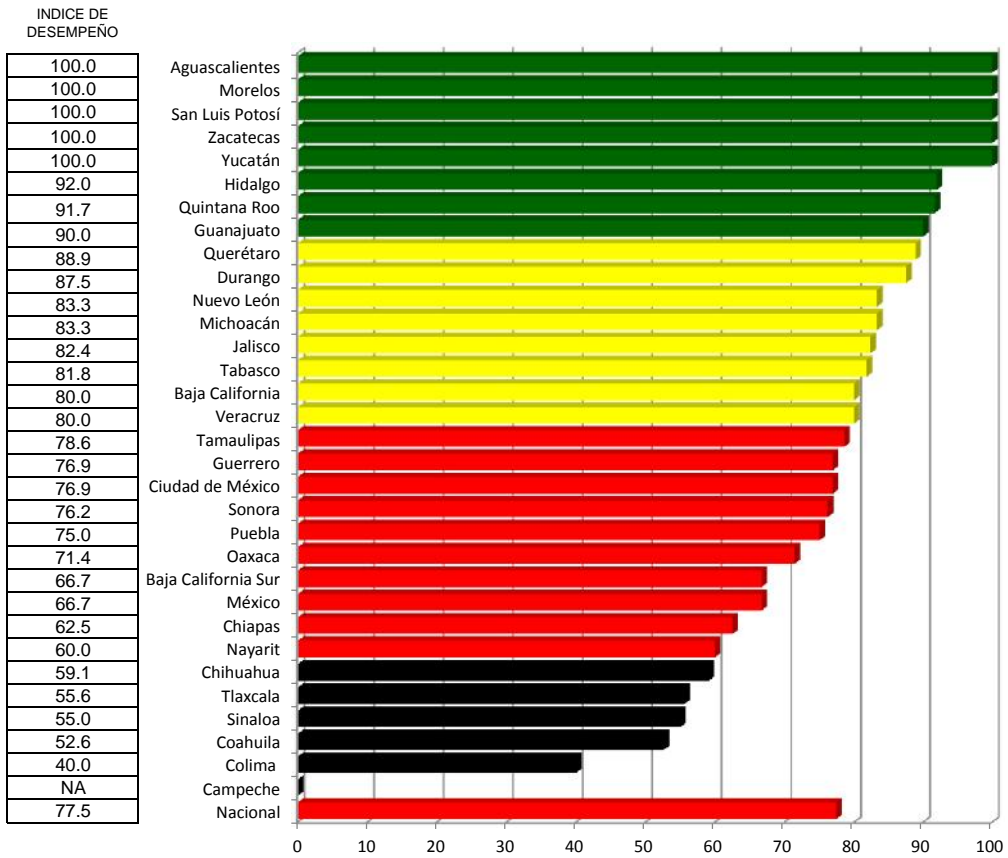



# Parálisis Flácida Aguda

Índice de comparación entre

Tercer trimestre 2015 y Tercer trimestre 2016

(%)

LUGAR	ESTADO	Tercer trimestre 2015	Tercer trimestre 2016
1	Aguascalientes	60.9	100.0
2	Morelos	97.1	100.0
3	San Luis Potosí	96.0	100.0
4	Zacatecas	96.4	100.0
5	Hidalgo	96.3	97.4
6	Nuevo León	95.5	94.8
7	Tabasco	96.4	94.3
8	Baja California	87.3	93.8
9	Guerrero	100.0	92.9
10	Quintana Roo	70.7	90.9
11	Ciudad de México	98.9	90.8
12	Jalisco	96.5	90.7
13	Guanajuato	88.1	90.7
14	Durango	94.8	90.5
15	Tamaulipas	92.8	90.3
16	Veracruz	89.5	89.4
17	Nayarit	88.1	88.7
18	Colima	86.6	84.9
19	Querétaro	78.5	84.7
20	Chihuahua	88.1	84.5
21	Baja California Sur	70.8	81.8
22	Michoacán	77.3	81.6
23	Sinaloa	89.9	80.5
24	Chiapas	68.6	80.1
25	México	79.0	79.2
26	Oaxaca	63.7	76.6
27	Tlaxcala	88.7	75.4
28	Coahuila	58.6	73.1
29	Sonora	83.1	73.0
30	Yucatán	91.5	64.5
31	Puebla	68.1	63.3
32	Campeche	64.5	0.0
	Nacional	87.1	87.0

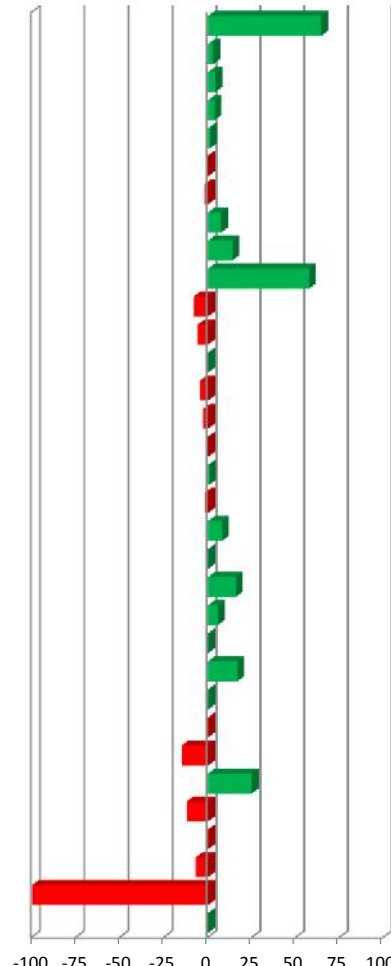
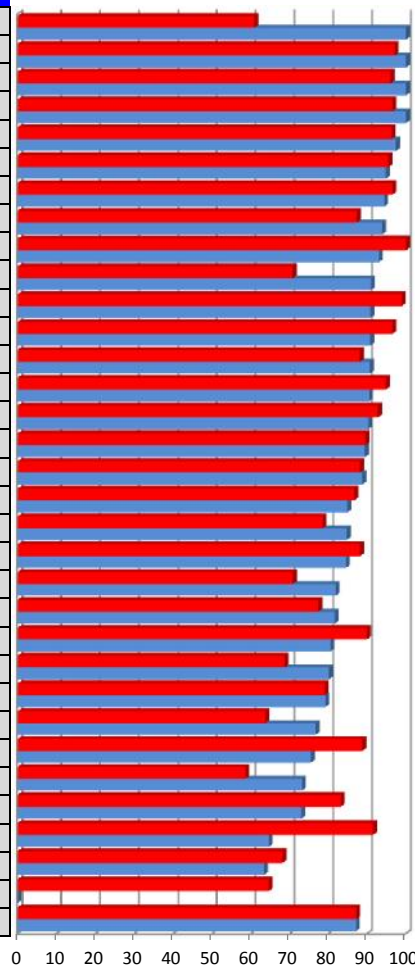

64.3
3.0
4.2
3.7
1.2
-0.7
-2.2
7.5
13.8
57.5
-8.2
-5.9
NA
-4.6
-2.7
-0.2
0.7
-2.0
7.9
NA
15.5
5.5
NA
16.7
0.2
NA
-15.0
24.8
-12.2
NA
-7.0
-100.0
-0.1

Vector diferencia entre Tercer trimestre 2015 y Tercer trimestre 2016			
1	2	3	Magnitud
100.0	NA	66.7	NA
0.0	NA	9.1	NA
0.0	8.3	3.8	9.2
0.0	NA	11.1	NA
0.0	NA	-3.8	NA
0.0	0.0	-2.4	2.4
0.0	0.0	-7.1	7.1
0.0	33.3	-11.7	35.3
100.0	0.0	-23.1	102.6
100.0	NA	-8.3	NA
0.0	NA	-19.7	NA
0.0	-7.2	-10.8	12.9
0.0	4.1	4.3	5.9
0.0	-17.0	4.2	17.5
0.0	-4.2	-3.6	5.5
0.0	NA	9.7	NA
0.0	25.0	-27.5	37.2
0.0	NA	-60.0	NA
0.0	45.7	-2.0	45.8
0.0	NA	-15.9	NA
0.0	45.0	2.4	45.1
0.0	12.1	5.2	13.2
0.0	NA	-10.0	NA
100.0	-27.0	-1.8	103.6
0.0	NA	-17.9	NA
100.0	NA	21.4	NA
0.0	-37.0	-4.4	37.3
0.0	42.7	43.5	61.0
0.0	NA	14.7	NA
-100.0	NA	28.6	NA
0.0	NA	12.5	NA
0.0	NA	NA	NA
0.0	2.6	-2.9	3.9

INDICADORES  
1 Cobertura  
2 Clasificación

# Tetanos y Tetanos Neonatal

## Caminando a la Excelencia

Tercer trimestre 2016



Categoría	Intervalo	Gradiente de evaluación
Sobresaliente	> 90.0	Verde
Satisfactorio	80.0-90.0	Amarillo
Mínimo	60.0-79.9	Rojo
Precario	< 60.0	Negro

# Oportunidad

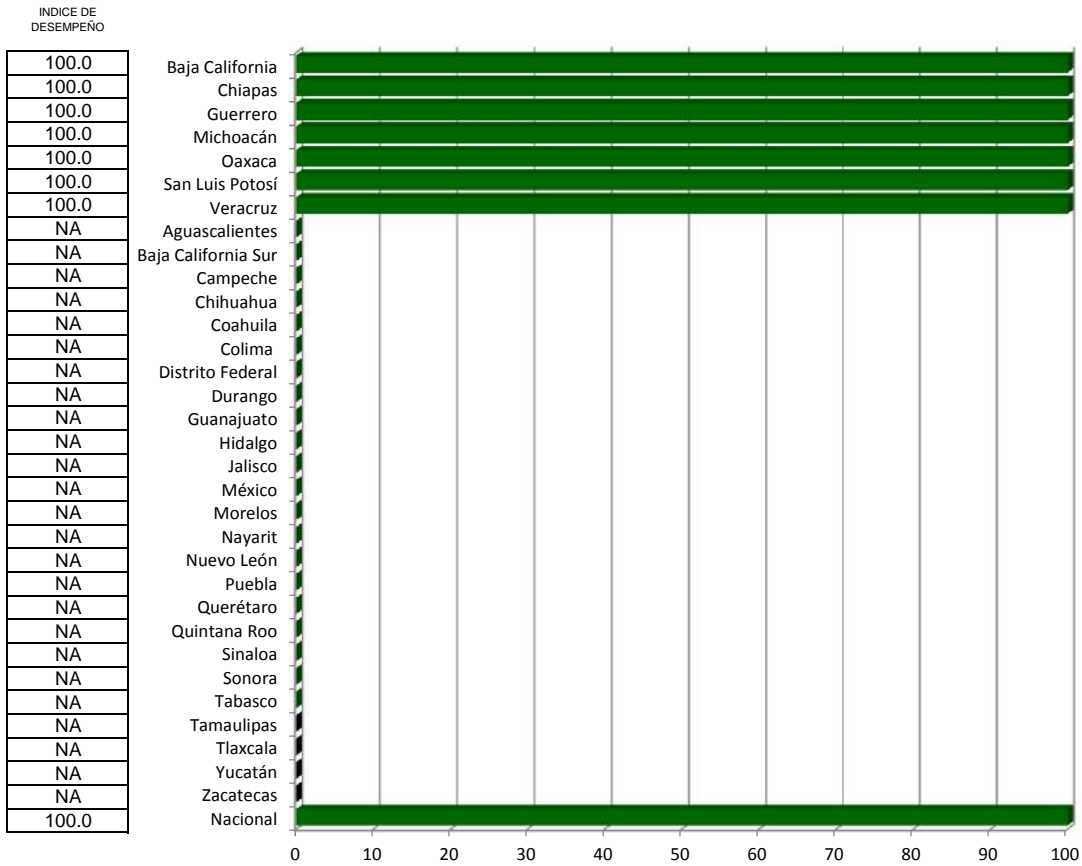

# Clasificación Oportuna

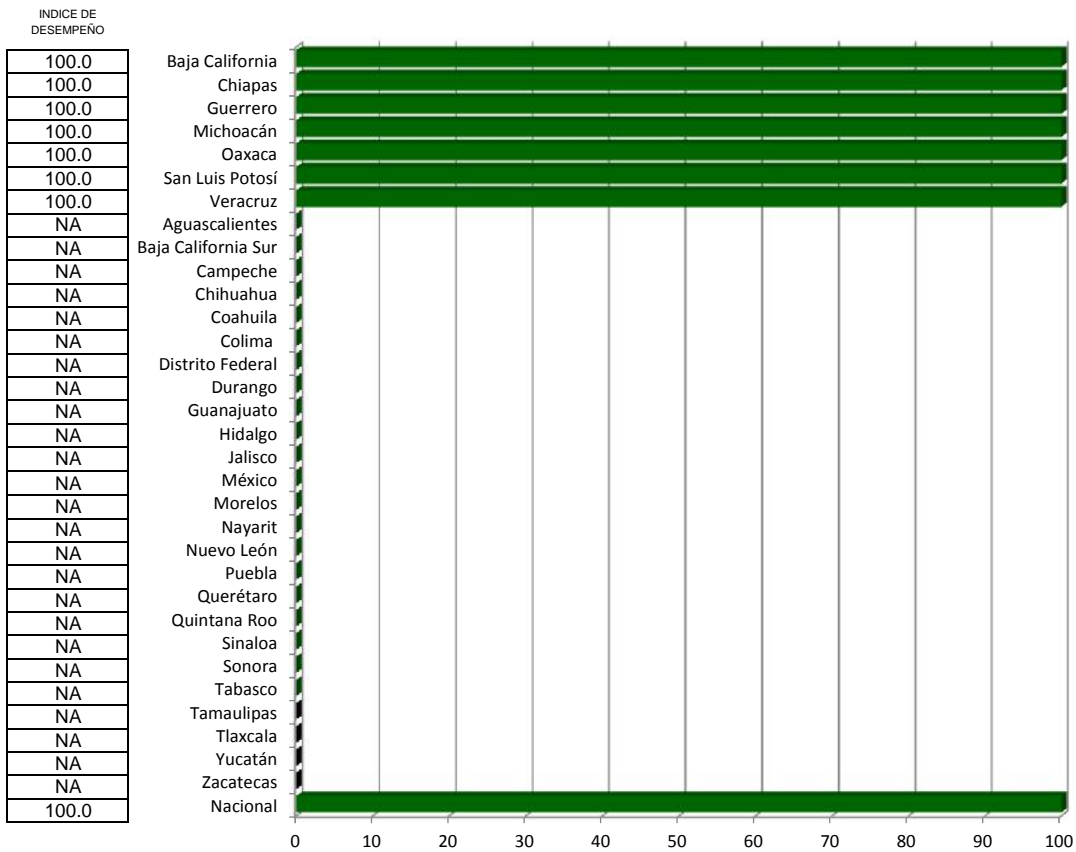

# Tetanos y Tetanos Neonatal

Índice de comparación entre

Tercer trimestre 2015 y Tercer trimestre 2016

(%)

LUGAR	ESTADO	Tercer trimestre 2015	Tercer trimestre 2016
1	Baja California	NA	100.00
2	Chiapas	100.00	100.00
3	Guerrero	100.00	100.00
4	Michoacán	NA	100.00
5	Oaxaca	NA	100.00
6	San Luis Potosí	NA	100.00
7	Veracruz	100.00	100.00
8	Aguascalientes	NA	NA
9	Baja California Sur	NA	NA
10	Campeche	NA	NA
11	Coahuila	NA	NA
12	Colima	NA	NA
13	Chihuahua	NA	NA
14	Distrito Federal	NA	NA
15	Durango	NA	NA
16	Guanajuato	NA	NA
17	Hidalgo	NA	NA
18	Jalisco	NA	NA
19	México	NA	NA
20	Morelos	NA	NA
21	Nayarit	NA	NA
22	Nuevo León	100.00	NA
23	Puebla	NA	NA
24	Querétaro	NA	NA
25	Quintana Roo	NA	NA
26	Sinaloa	NA	NA
27	Sonora	NA	NA
28	Tabasco	100.00	NA
29	Tamaulipas	NA	NA
30	Tlaxcala	NA	NA
31	Yucatán	NA	NA
32	Zacatecas	NA	NA
	Nacional	100.00	100.00



Vector diferencia entre Tercer trimestre 2015 y Tercer trimestre 2016		
Oportunidad	Clasificación Oportuna	Magnitud
NA	NA	NA
0.0	NA	NA
0.0	NA	NA
NA	NA	NA
NA	NA	NA
NA	NA	NA
0.0	NA	NA
NA	NA	NA
NA	NA	NA
NA	NA	NA
NA	NA	NA
NA	NA	NA
NA	NA	NA
NA	NA	NA
NA	NA	NA
NA	NA	NA
NA	NA	NA
NA	NA	NA
NA	NA	NA
NA	NA	NA
NA	NA	NA
NA	NA	NA
NA	NA	NA
NA	NA	NA
NA	NA	NA
NA	NA	NA
NA	NA	NA
NA	NA	NA
NA	NA	NA
NA	NA	NA
NA	NA	NA
NA	NA	NA
NA	NA	NA
NA	NA	NA
0.0	NA	NA

# Síndrome Coqueluchoide

Caminando a la Excelencia

Tercer trimestre 2016

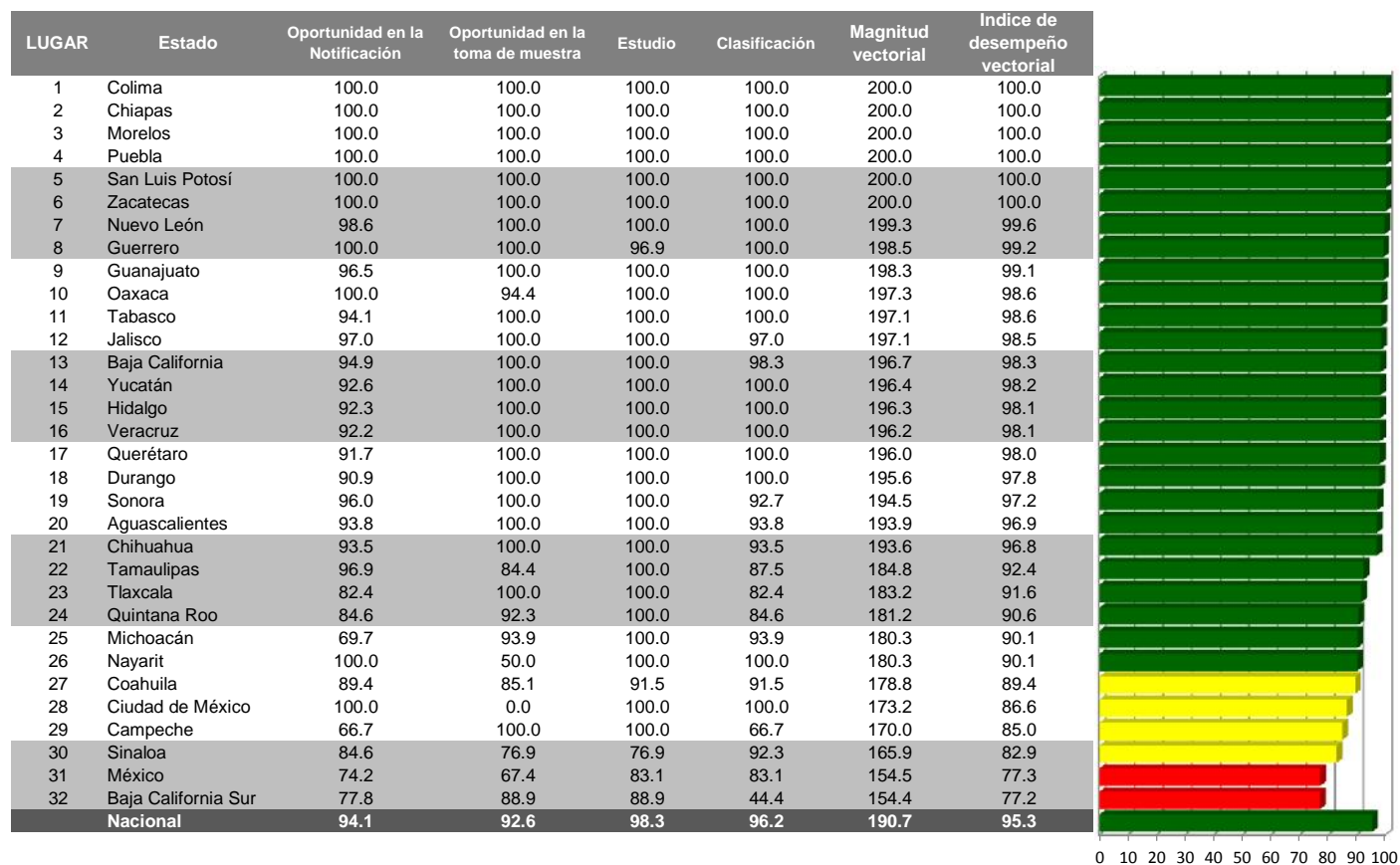

Categoría	Intervalo	Gradiente de evaluación
Sobresaliente	> 90.0	Verde
Satisfactorio	80.0-90.0	Amarillo
Mínimo	60.0-79.9	Rojo
Precario	< 60.0	Negro

## Oportunidad en la Notificación

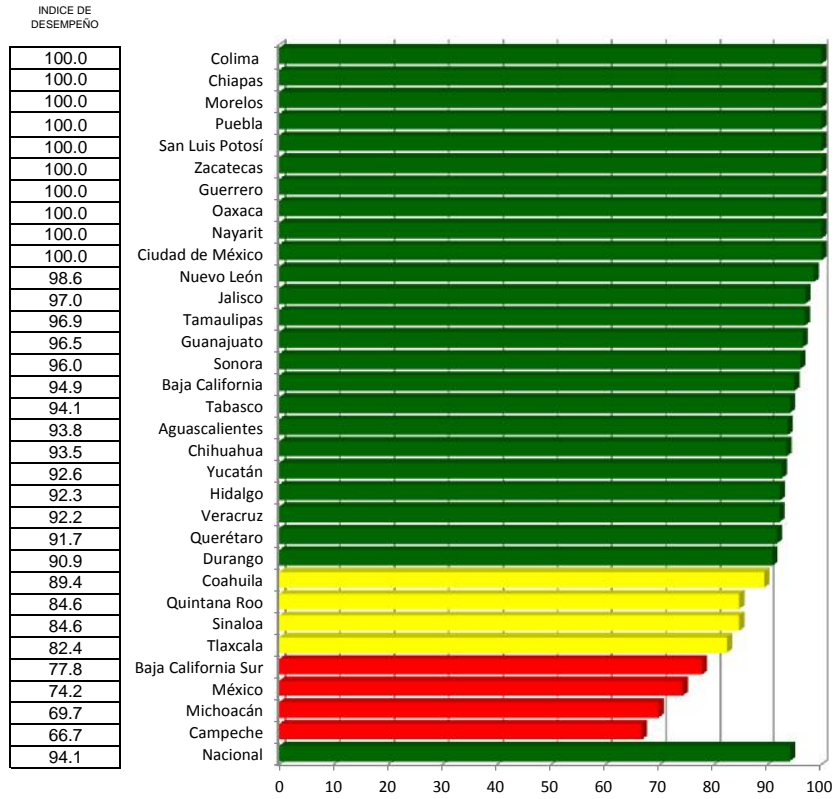

## Oportunidad en la toma de muestra

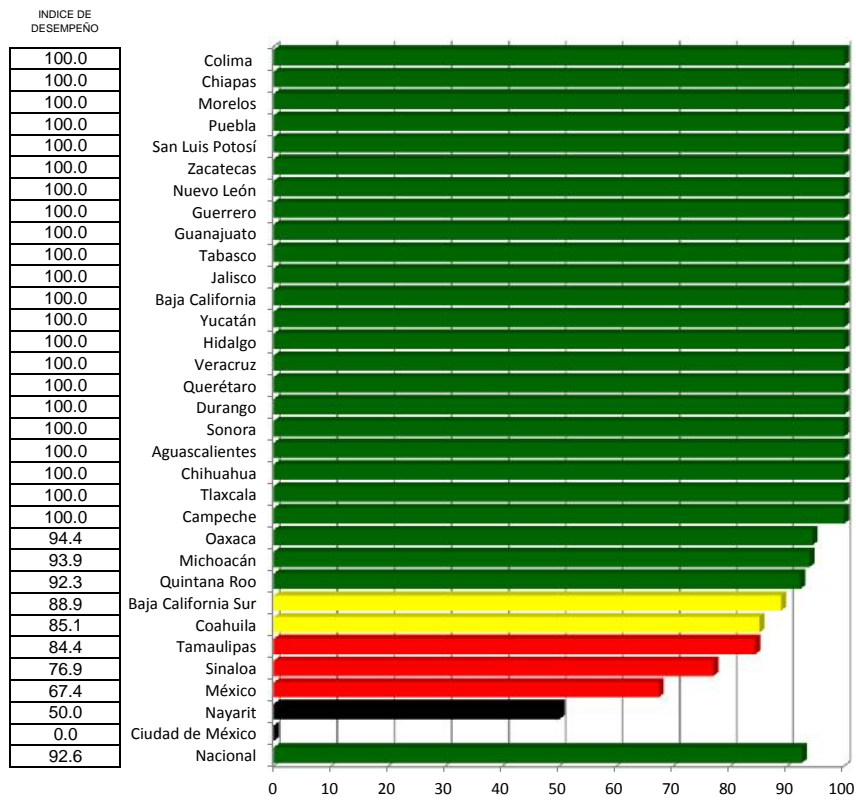

## Estudio

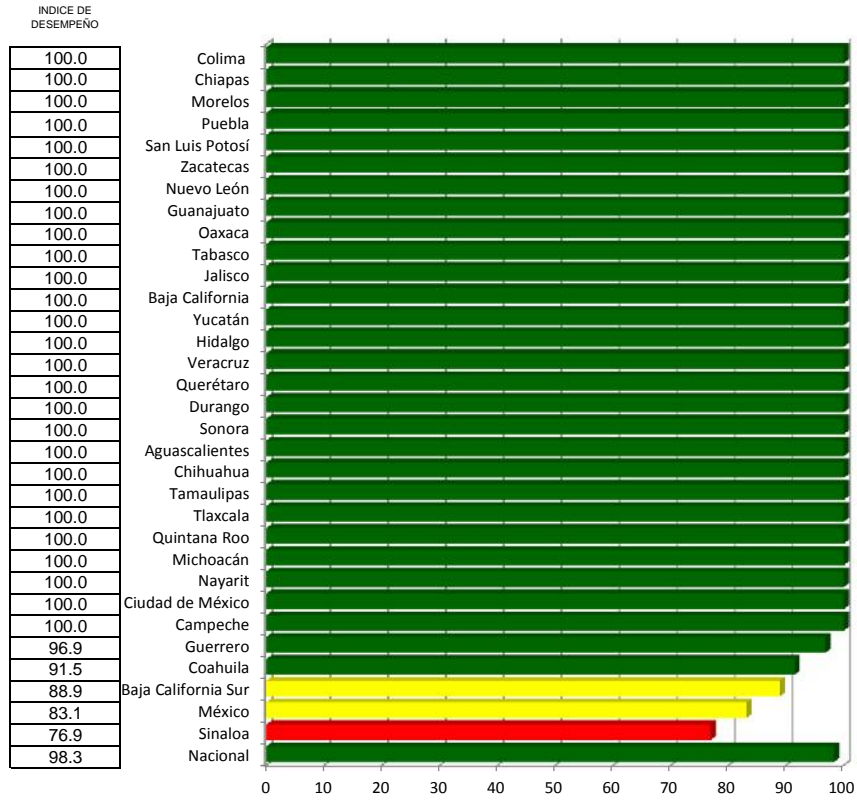

## Clasificación

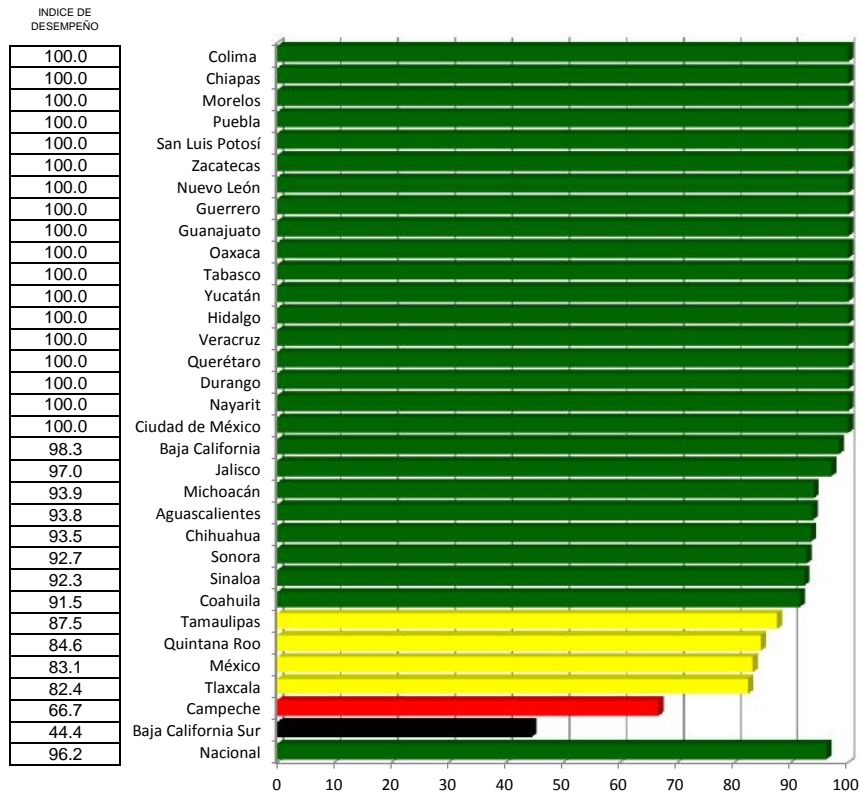

# Síndrome Coqueluchoide

Índice de desempeño vectorial

Tercer trimestre 2015 y Tercer trimestre 2016

(%)

LUGAR	ESTADO	Tercer trimestre 2015	Tercer trimestre 2016
1	Colima	100.0	100.0
2	Chiapas	95.0	100.0
3	Morelos	100.0	100.0
4	Puebla	95.8	100.0
5	San Luis Potosí	98.4	100.0
6	Zacatecas	99.1	100.0
7	Nuevo León	94.4	99.6
8	Guerrero	95.4	99.2
9	Cuanajuato	95.0	99.1
10	Oaxaca	98.2	98.6
11	Tabasco	95.5	98.6
12	Jalisco	95.2	98.5
13	Baja California	93.4	98.3
14	Yucatán	99.2	98.2
15	Hidalgo	100.0	98.1
16	Veracruz	98.4	98.1
17	Querétaro	95.7	98.0
18	Durango	100.0	97.8
19	Sonora	95.3	97.2
20	Aguascalientes	98.8	96.9
21	Chihuahua	91.7	96.8
22	Tamaulipas	97.6	92.4
23	Tlaxcala	96.7	91.6
24	Quintana Roo	100.0	90.6
25	Michoacán	92.6	90.1
26	Nayarit	95.9	90.1
27	Coahuila	87.0	89.4
28	Ciudad de México	58.5	86.6
29	Campeche	76.5	85.0
30	Sinaloa	100.0	82.9
31	México	82.2	77.3
32	Baja California Sur	67.1	77.2
	Nacional	93.8	95.3

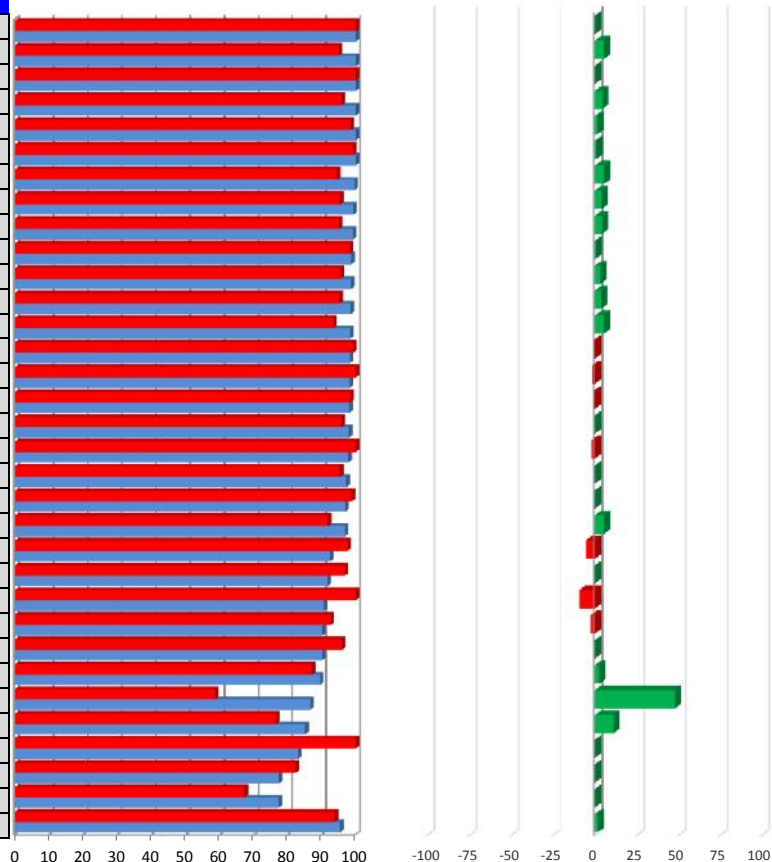

Vector diferencia entre Tercer trimestre 2015 y Tercer trimestre 2016				
1	2	3	4	Magnitud
0.0	0.0	0.0	0.0	0.0
5.3	6.2	6.2	8.0	11.8
0.0	0.0	0.0	0.0	0.0
4.4	10.3	0.0	6.9	12.4
1.6	1.4	0.0	2.1	2.8
0.9	0.0	0.0	0.0	3.4
5.6	8.4	1.8	5.5	11.5
4.1	6.3	0.0	3.1	6.3
4.3	4.0	0.0	0.8	12.1
0.4	0.0	1.9	0.0	1.9
3.2	0.2	0.0	6.1	6.1
3.5	2.7	3.8	1.9	5.2
5.3	-0.1	8.3	3.3	8.3
-1.0	-4.2	0.0	0.0	4.2
-1.9	-7.7	0.0	0.0	7.7
-0.3	-2.9	0.0	1.6	3.4
NA	NA	NA	NA	NA
-2.2	-9.1	0.0	0.0	9.1
NA	NA	NA	NA	NA
NA	NA	NA	NA	NA
5.6	4.6	4.8	7.9	3.0
-5.3	-3.1	-10.7	0.0	-7.6
NA	NA	NA	NA	NA
-9.4	-15.4	-7.7	0.0	-15.4
-2.6	-13.1	-6.1	0.0	7.7
NA	NA	NA	NA	NA
2.7	1.1	-3.1	1.0	10.6
47.9	21.1	-15.8	21.1	68.4
11.1	-3.3	30.0	0.0	6.7
NA	NA	NA	NA	NA
NA	NA	NA	NA	NA
NA	NA	NA	NA	NA
1.7	1.2	-0.8	1.6	4.1

INDICADORES

- 1 Oportunidad en la Notificación
- 2 Oportunidad en la toma de muestra
- 3 Estudio
- 4 Clasificación



# Dengue

## Caminando a la Excelencia

Tercer trimestre 2016

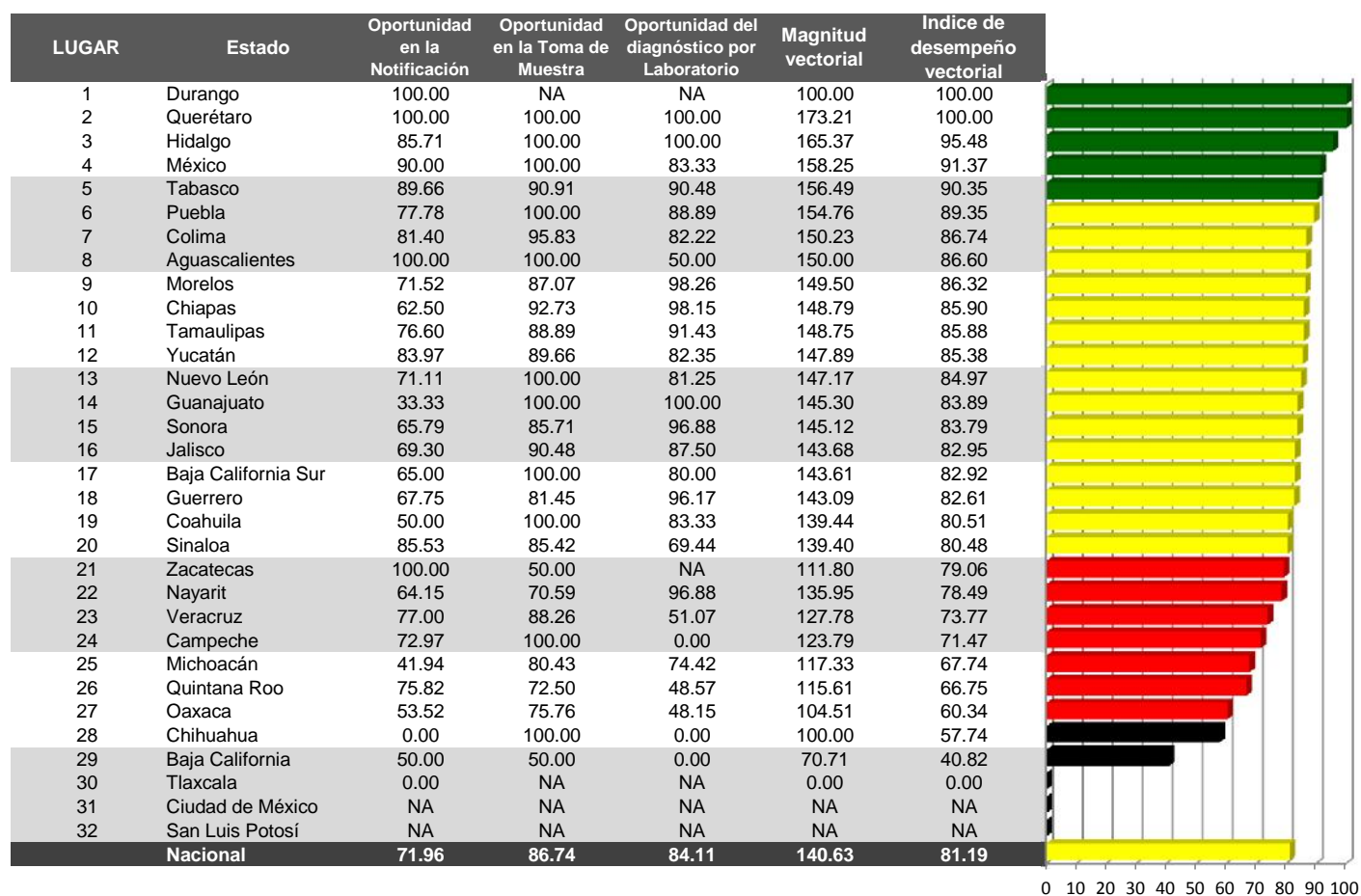

Categoría	Intervalo	Gradiente de evaluación
Sobresaliente	> 90.0	Verde
Satisfactorio	80.0-90.0	Amarillo
Mínimo	60.0-79.9	Rojo
Precario	< 60.0	Negro

## Oportunidad en la Notificación

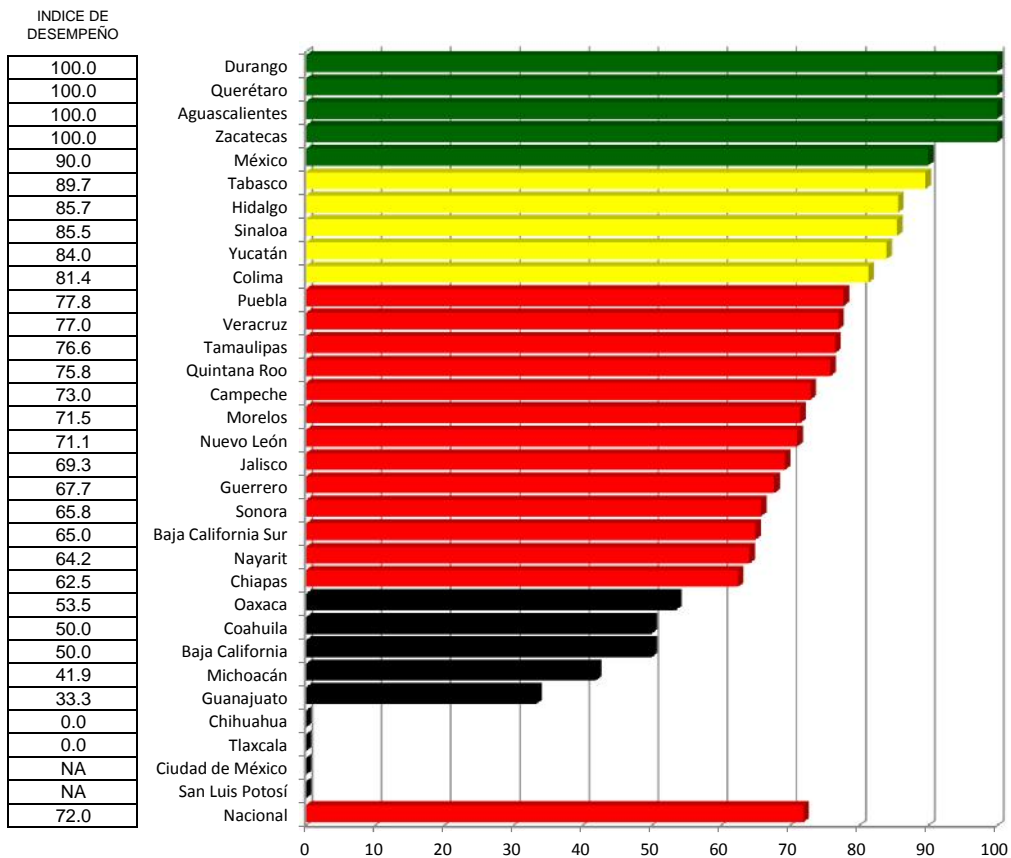

## Oportunidad en la Toma de Muestra

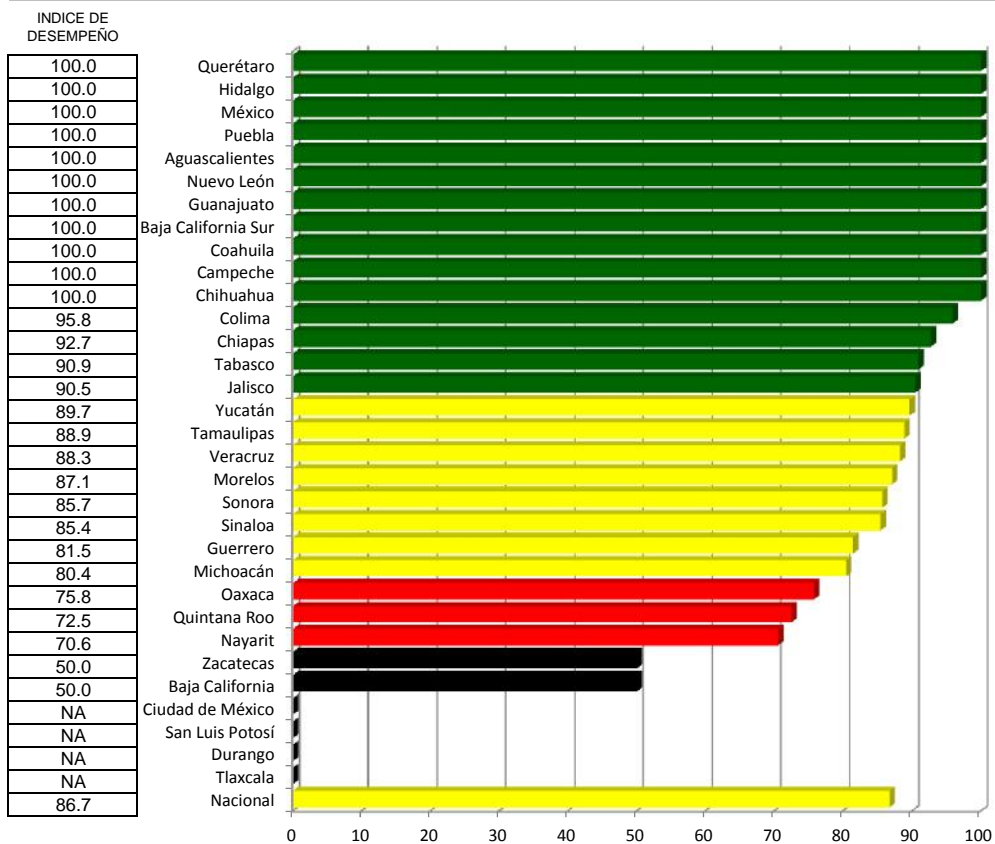

# Oportunidad del diagnóstico por Laboratorio

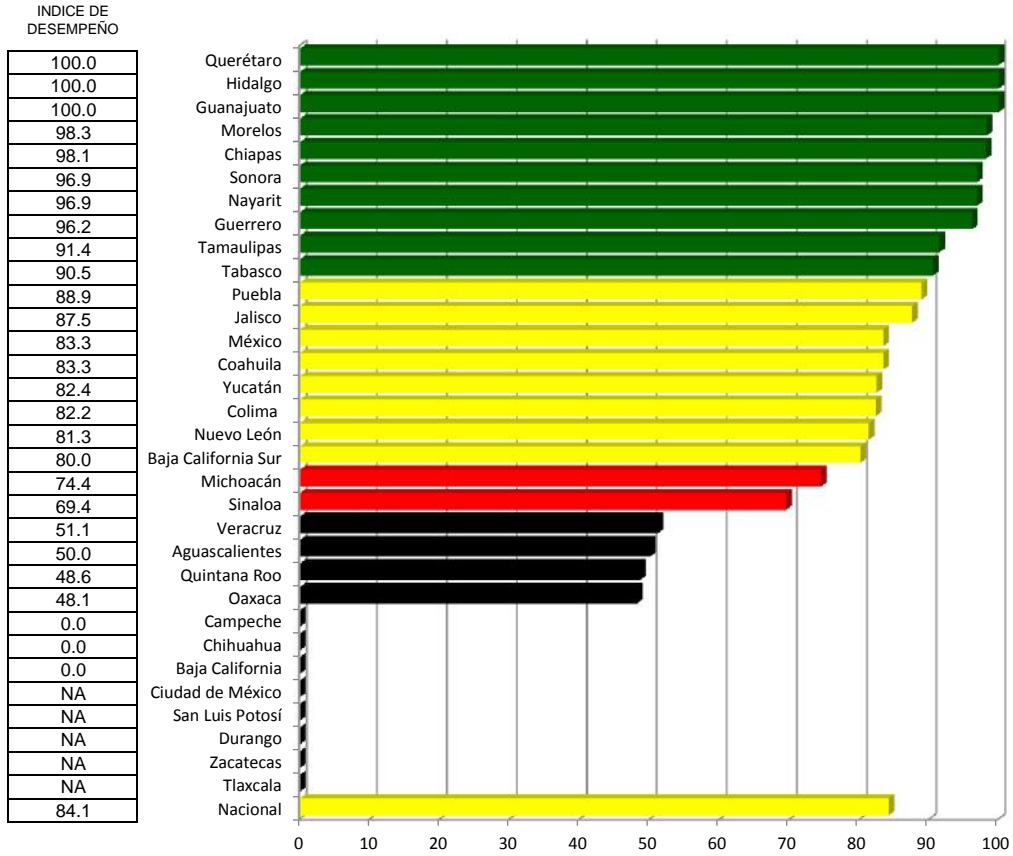

# Dengue

Índice de desempeño vectorial

Índice de comparación entre

(%)

Tercer trimestre 2015 y Tercer trimestre 2016

LUGAR	ESTADO	Tercer trimestre 2015	Tercer trimestre 2016
1	Durango	NA	100.00
2	Querétaro	NA	100.00
3	Hidalgo	NA	95.48
4	México	81.65	91.37
5	Tabasco	85.25	90.35
6	Puebla	80.35	89.35
7	Colima	74.51	86.74
8	Aguascalientes	NA	86.60
9	Morelos	74.22	86.32
10	Chiapas	85.10	85.90
11	Tamaulipas	88.16	85.88
12	Yucatán	89.05	85.38
13	Nuevo León	89.50	84.97
14	Guanajuato	NA	83.89
15	Sonora	75.27	83.79
16	Jalisco	78.04	82.95
17	Baja California Sur	63.18	82.92
18	Guerrero	78.51	82.61
19	Coahuila	73.60	80.51
20	Sinaloa	78.22	80.48
21	Zacatecas	NA	79.06
22	Nayarit	67.18	78.49
23	Veracruz	72.90	73.77
24	Campeche	71.34	71.47
25	Michoacán	56.95	67.74
26	Quintana Roo	74.35	66.75
27	Oaxaca	66.21	60.34
28	Chihuahua	100.00	57.74
29	Baja California	NA	40.82
30	Tlaxcala	NA	0.00
31	Ciudad de México	NA	NA
32	San Luis Potosí	100.00	NA
	Nacional	76.49	81.19

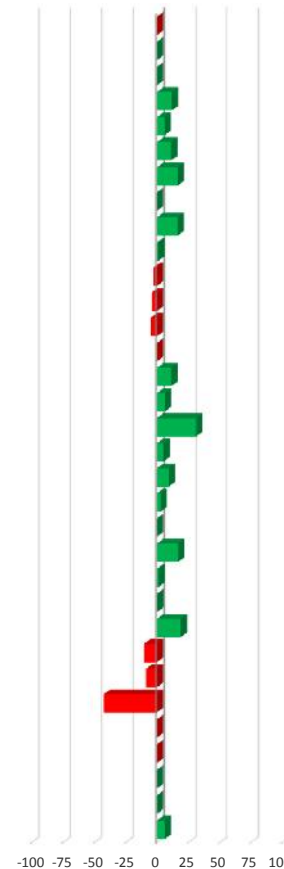
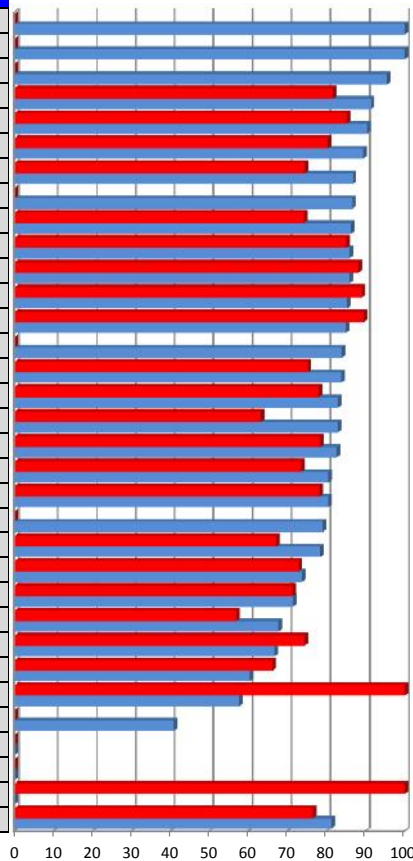

NA
NA
NA
11.9
6.0
11.2
16.4
NA
16.3
0.9
-2.6
-4.1
-5.1
NA
11.3
6.3
31.2
5.2
9.4
2.9
NA
16.8
1.2
0.2
19.0
-10.2
-8.9
-42.3
NA
NA
NA
NA
NA
6.1

Vector diferencia entre Tercer trimestre 2015 y Tercer trimestre 2016			
1	2	3	Magnitud
NA	NA	NA	NA
NA	NA	NA	NA
NA	NA	NA	NA
11.9	-10.0	0.0	83.3
6.0	3.3	3.6	8.4
11.2	-13.7	9.9	35.2
16.4	3.0	-1.3	49.2
NA	NA	NA	NA
16.3	-0.7	-2.2	40.6
0.9	-11.3	1.1	9.3
-2.6	-9.1	3.2	-1.4
-4.1	-7.2	-5.4	2.1
-5.1	-14.9	0.0	-0.1
NA	NA	NA	NA
11.3	-3.0	2.7	23.6
6.3	-19.9	4.5	33.5
31.2	-1.7	33.3	24.4
5.2	-14.4	-4.4	30.0
9.4	-50.0	75.0	8.3
2.9	-0.2	-5.5	17.1
NA	NA	NA	NA
16.8	-18.7	-2.6	60.6
1.2	-4.2	0.1	11.3
0.2	-12.3	10.7	-2.8
19.0	-28.9	25.9	32.8
-10.2	-1.5	-18.2	-0.2
-8.9	-17.3	-9.8	19.7
-42.3	-100.0	0.0	-100.0
NA	NA	NA	NA
NA	NA	NA	NA
NA	NA	NA	NA
NA	NA	NA	NA
6.1	-10.4	-0.7	28.2

INDICADORES

- 1 Oportunidad en la Notificación
- 2 Oportunidad en la Toma de Muestra
- 3 Oportunidad del diagnóstico por Laboratorio

# Paludismo

## Caminando a la Excelencia

Tercer trimestre 2016



Categoría	Intervalo	Gradiente de evaluación
Sobresaliente	> 90.0	Verde
Satisfactorio	80.0-90.0	Amarillo
Mínimo	60.0-79.9	Rojo
Precario	< 60.0	Negro

# Cobertura (cumplimiento en la notificación semanal)

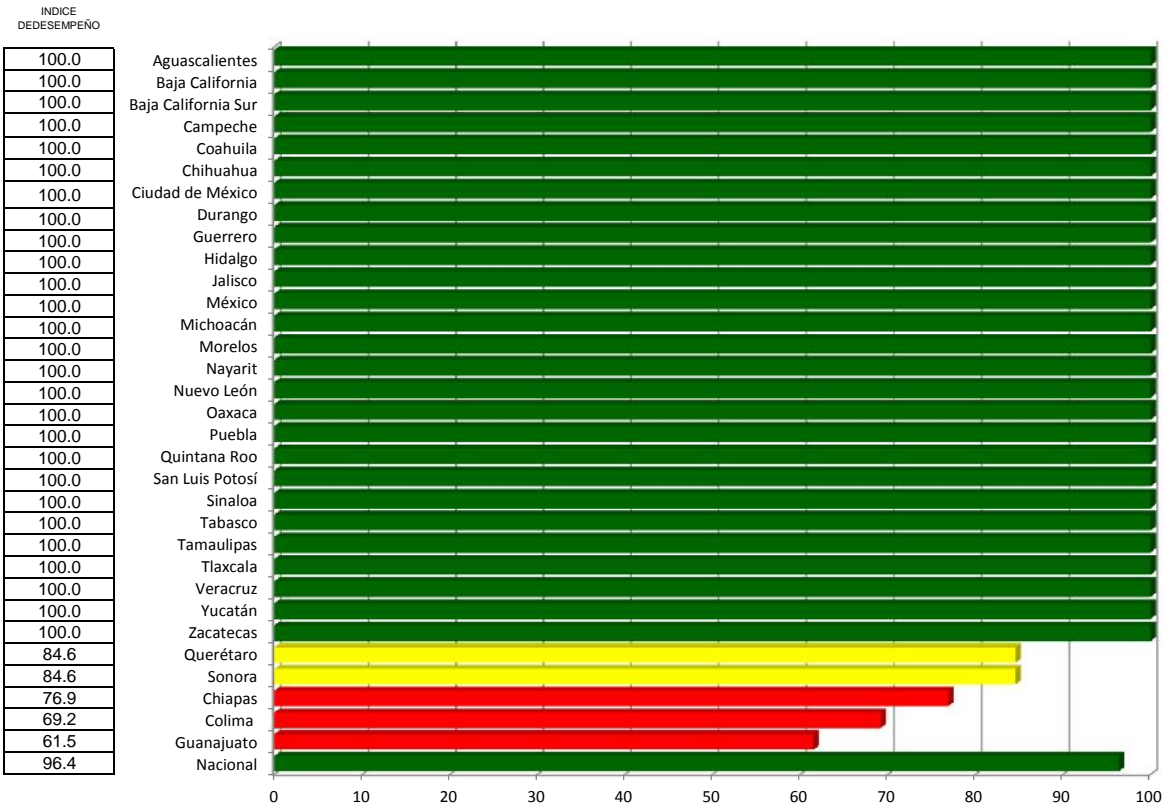

# Paludismo

Índice de desempeño vectorial

Índice de comparación entre

(%)

Tercer trimestre 2015 y Tercer trimestre 2016

LUGAR	ESTADO	Tercer trimestre 2015	Tercer trimestre 2016
1	Aguascalientes	100.0	100.0
2	Baja California	100.0	100.0
3	Baja California Sur	92.9	100.0
4	Campeche	100.0	100.0
5	Coahuila	100.0	100.0
6	Chihuahua	100.0	100.0
7	Ciudad de México	100.0	100.0
8	Durango	92.9	100.0
9	Guerrero	100.0	100.0
10	Hidalgo	92.9	100.0
11	Jalisco	100.0	100.0
12	México	100.0	100.0
13	Michoacán	100.0	100.0
14	Morelos	100.0	100.0
15	Nayarit	100.0	100.0
16	Nuevo León	100.0	100.0
17	Oaxaca	100.0	100.0
18	Puebla	100.0	100.0
19	Quintana Roo	100.0	100.0
20	San Luis Potosí	85.7	100.0
21	Sinaloa	100.0	100.0
22	Tabasco	100.0	100.0
23	Tamaulipas	100.0	100.0
24	Tlaxcala	100.0	100.0
25	Veracruz	100.0	100.0
26	Yucatán	100.0	100.0
27	Zacatecas	92.9	100.0
28	Querétaro	71.4	84.6
29	Sonora	92.9	84.6
30	Chiapas	100.0	76.9
31	Colima	85.7	69.2
32	Guanajuato	85.7	61.5
	Nacional		96.4

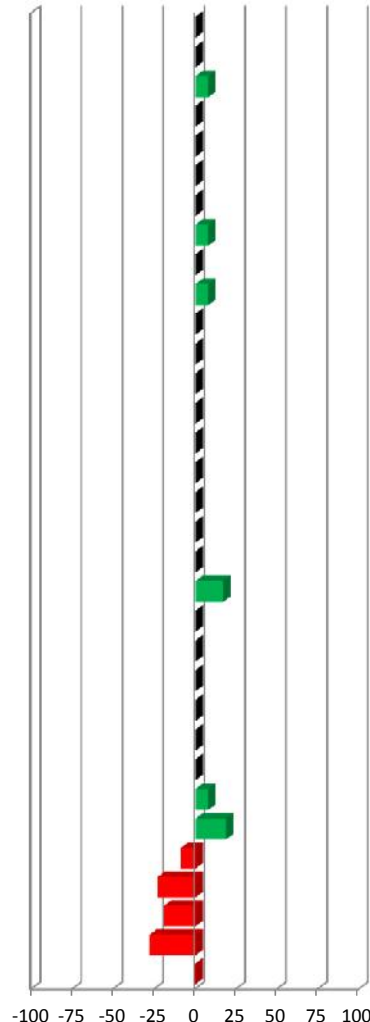

0.0
0.0
7.7
0.0
0.0
0.0
0.0
7.7
0.0
7.7
0.0
0.0
0.0
0.0
0.0
0.0
0.0
0.0
0.0
0.0
0.0
0.0
0.0
0.0
0.0
0.0
0.0
0.0
0.0
0.0
16.7
0.0
0.0
0.0
0.0
7.7
18.5
-8.9
-23.1
-19.2
-28.2
-0.3

Vector diferencia entre Tercer trimestre 2015 y Tercer trimestre 2016	
Cobertura (cumplimiento en la notificación semanal)	Magnitud
0.0	0.0
0.0	0.0
7.1	7.1
0.0	0.0
0.0	0.0
0.0	0.0
0.0	0.0
7.1	7.1
0.0	0.0
7.1	7.1
0.0	0.0
0.0	0.0
0.0	0.0
0.0	0.0
0.0	0.0
0.0	0.0
0.0	0.0
0.0	0.0
0.0	0.0
0.0	0.0
0.0	0.0
14.3	14.3
0.0	0.0
0.0	0.0
0.0	0.0
0.0	0.0
7.1	7.1
13.2	13.2
-8.3	8.3
-23.1	23.1
-16.5	16.5
-24.2	24.2
-0.3	0.3

# Influenza

Caminando a la Excelencia

Tercer trimestre 2016

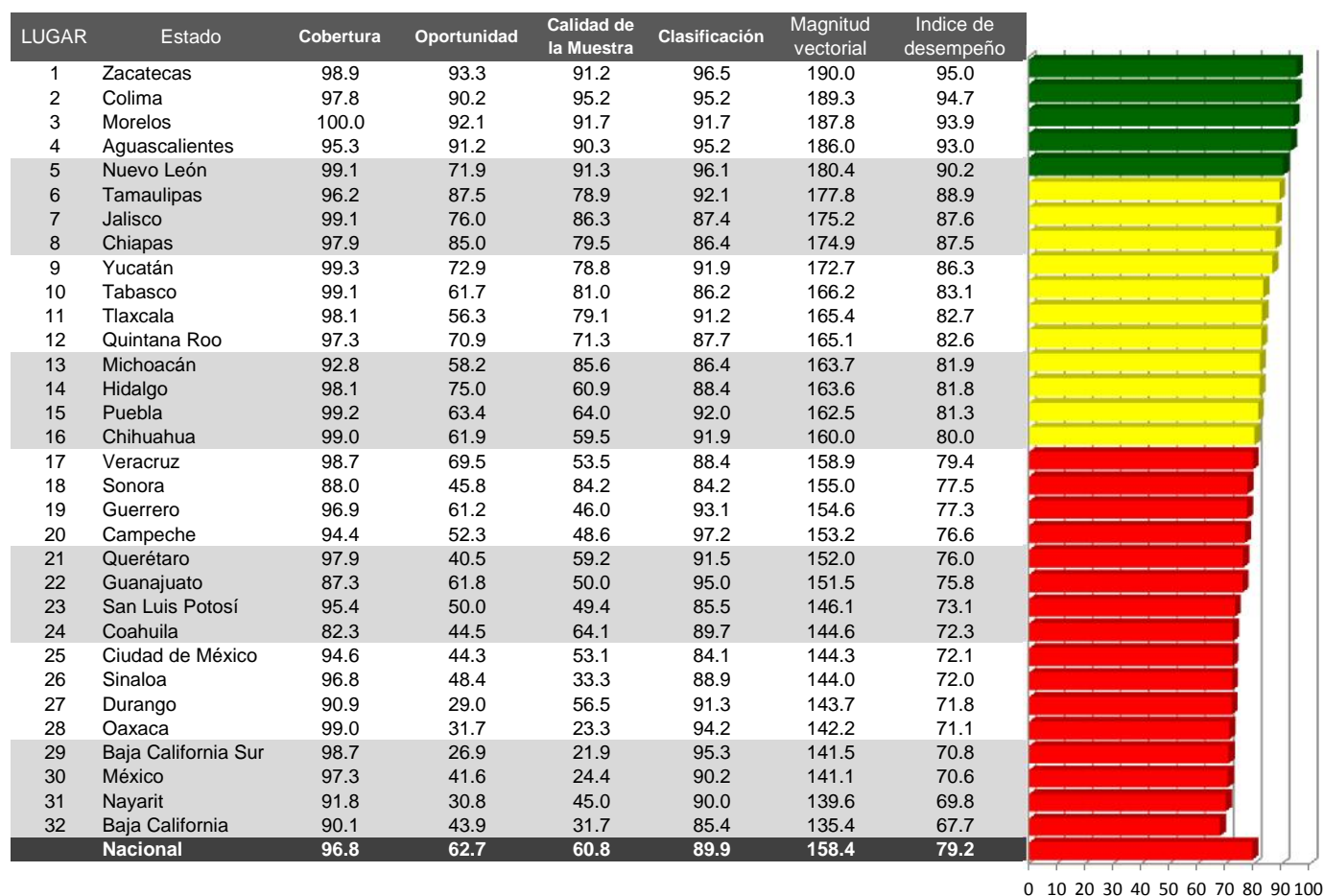

Categoría	Intervalo	Gradiente de evaluación
Sobresaliente	> 90.0	Verde
Satisfactorio	80.0-90.0	Amarillo
Mínimo	60.0-79.9	Rojo
Precario	< 60.0	Negro



## Cobertura

INDICE DE DESEMPEÑO

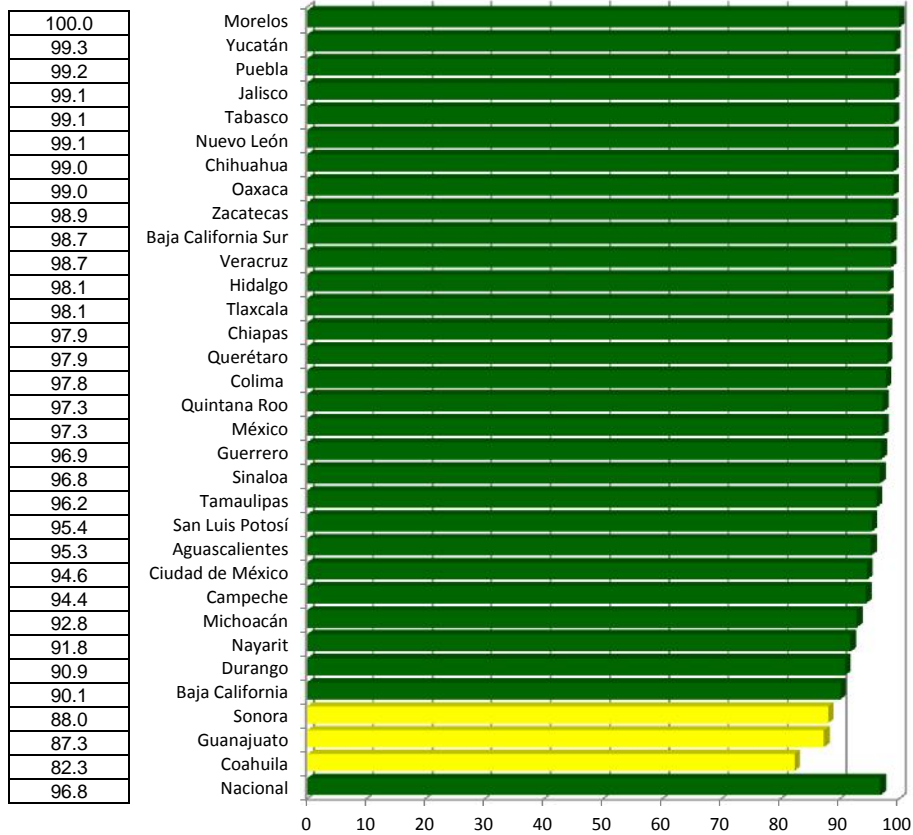

## Oportunidad

INDICE DE DESEMPEÑO

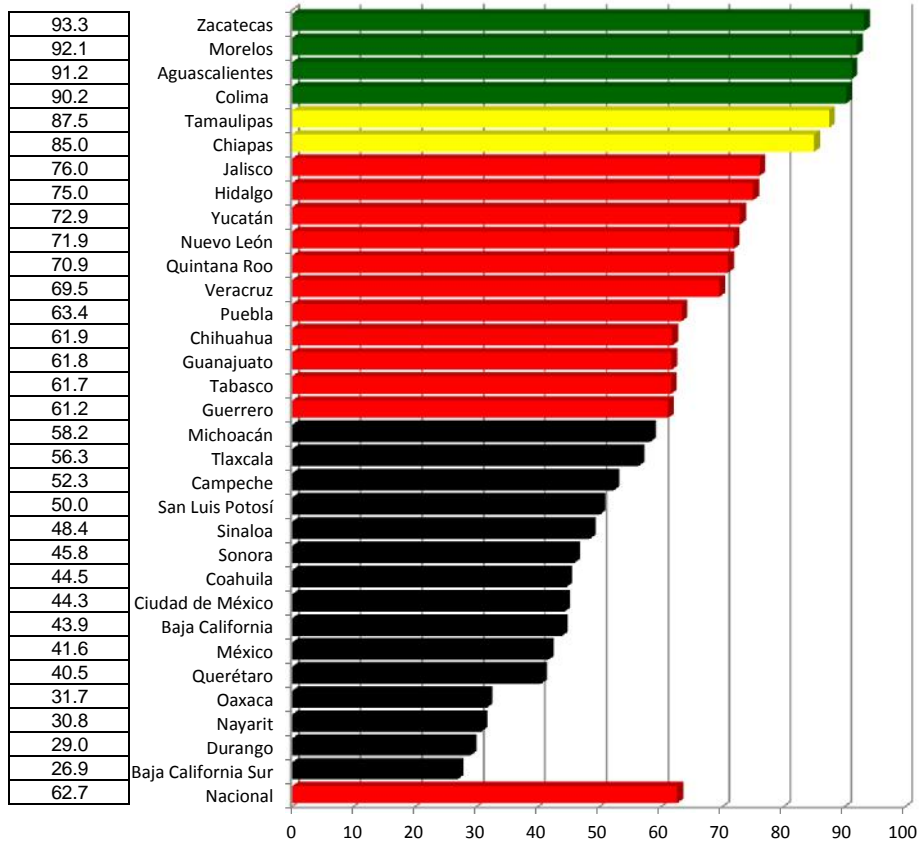

## Calidad de la Muestra

INDICE DE DESEMPEÑO

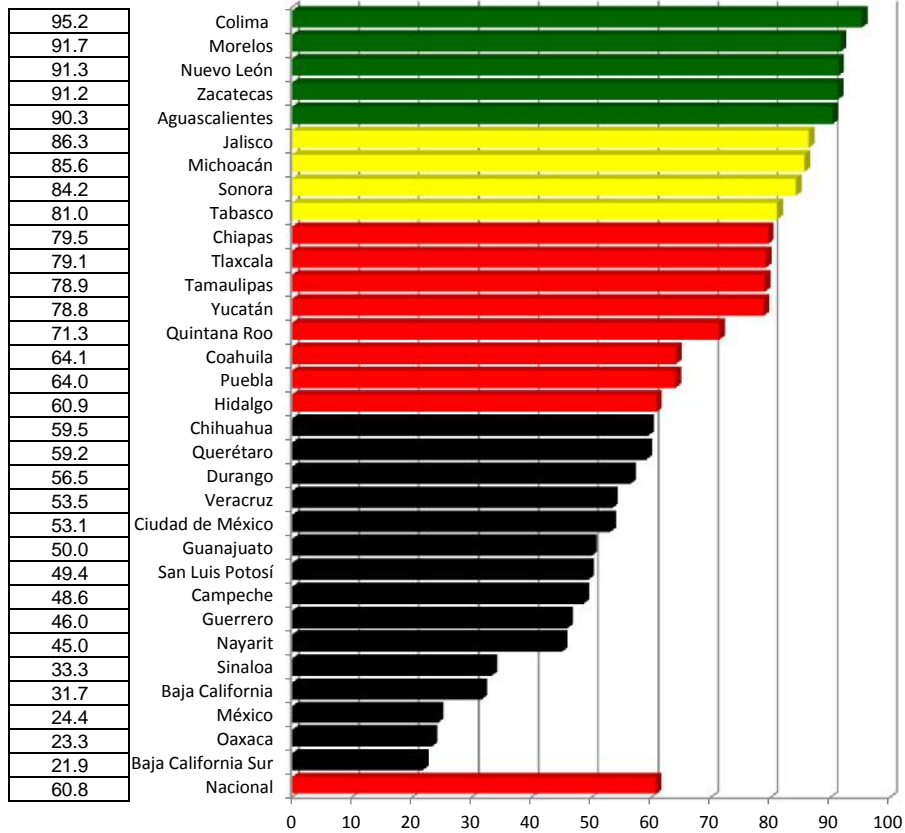

## Clasificación

INDICE DE DESEMPEÑO

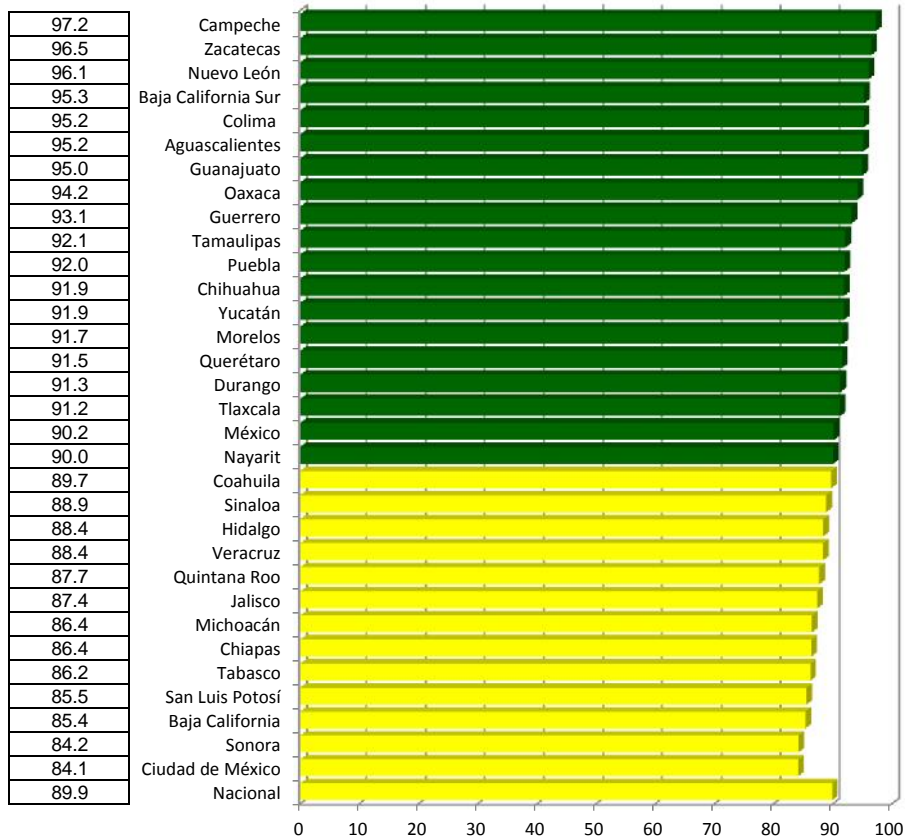

# Influenza

Índice de desempeño vectorial

Índice de comparación entre

(%)

Tercer trimestre 2015 y Tercer trimestre 2016

LUGAR	ESTADO	Tercer trimestre 2015	Tercer trimestre 2016
1	Zacatecas	88.4	95.0
2	Colima	90.1	94.7
3	Morelos	92.7	93.9
4	Aguascalientes	88.9	93.0
5	Nuevo León	72.1	90.2
6	Tamaulipas	71.8	88.9
7	Jalisco	88.1	87.6
8	Chiapas	87.3	87.5
9	Yucatán	88.7	86.3
10	Tabasco	78.8	83.1
11	Tlaxcala	86.0	82.7
12	Quintana Roo	87.3	82.6
13	Michoacán	73.2	81.9
14	Hidalgo	88.9	81.8
15	Puebla	82.4	81.3
16	Chihuahua	71.8	80.0
17	Veracruz	86.4	79.4
18	Sonora	79.5	77.5
19	Guerrero	80.2	77.3
20	Campeche	77.6	76.6
21	Querétaro	84.9	76.0
22	Guanajuato	80.5	75.8
23	San Luis Potosí	71.5	73.1
24	Coahuila	65.2	72.3
25	Ciudad de México	72.5	72.1
26	Sinaloa	76.4	72.0
27	Durango	83.6	71.8
28	Oaxaca	80.4	71.1
29	Baja California Sur	82.2	70.8
30	México	80.9	70.6
31	Nayarit	62.2	69.8
32	Baja California	67.2	67.7
	Nacional	80.3	79.2

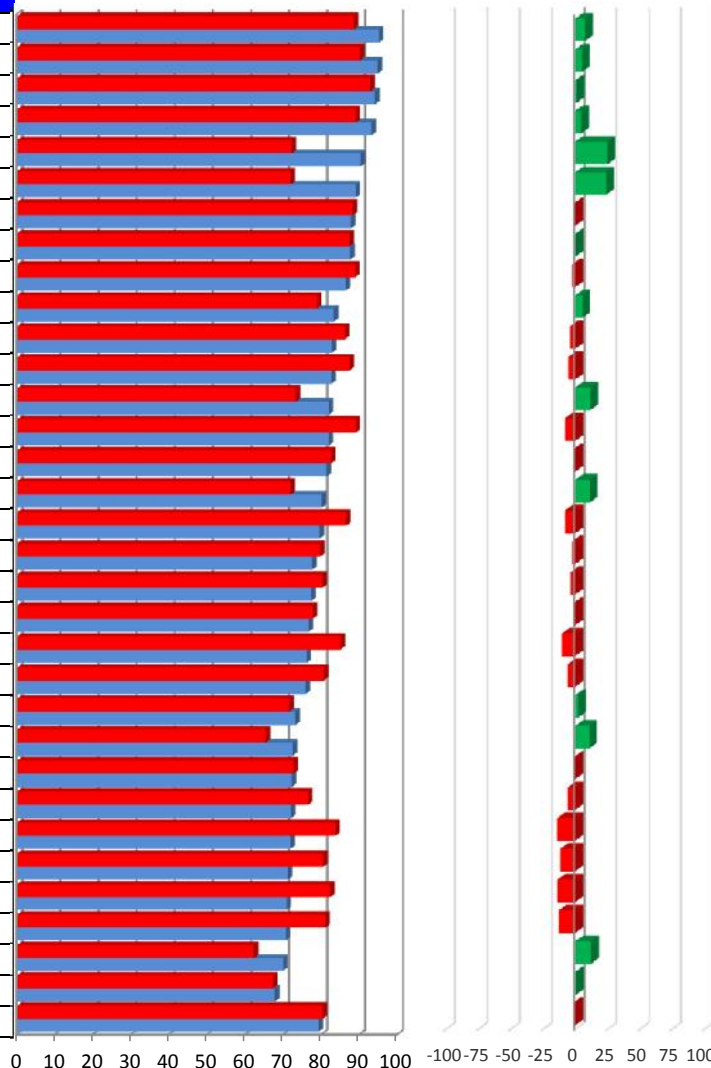

7.5
5.1
1.3
4.6
25.2
23.8
-0.6
0.2
-2.7
5.5
-3.8
-5.4
11.8
-8.0
-1.3
11.4
-8.1
-2.5
-3.6
-1.3
-10.5
-5.9
2.3
10.9
-0.5
-5.8
-14.0
-11.5
-13.9
-12.8
12.3
0.8
-1.3

Vector diferencia entre Tercer trimestre 2015 y Tercer trimestre 2016				
1	2	3	4	Magnitud
21.7	6.1	1.6	22.6	0.0
1.4	-4.8	-4.8	31.2	0.0
3.4	3.0	-3.8	6.3	0.0
1.8	8.1	1.6	9.9	0.0
-1.2	26.0	21.4	41.5	0.0
31.0	-6.8	6.4	54.4	0.0
3.4	0.9	-5.3	6.4	0.0
0.9	-0.5	-9.6	13.6	0.0
-14.6	1.8	0.7	14.8	0.0
-4.4	4.0	0.1	16.1	0.0
-17.6	-6.6	-0.5	20.0	0.0
-5.1	-10.1	-6.1	12.8	0.0
6.0	15.2	-3.2	23.9	0.0
-1.1	-24.0	-4.5	24.5	0.0
-11.7	-0.3	2.0	12.3	0.0
-7.1	10.8	23.8	27.5	0.0
-4.0	-22.9	-4.9	23.7	0.0
-35.2	13.6	-9.9	43.1	0.0
-25.2	-23.6	12.1	39.2	0.0
6.6	-25.6	3.4	27.5	0.0
-26.8	-27.2	1.5	38.4	0.0
0.8	-27.8	6.1	28.7	0.0
20.0	-4.2	-5.5	21.5	0.0
0.1	15.4	-2.4	23.6	0.0
-8.3	-16.3	-1.6	24.7	0.0
3.8	-30.7	-9.1	33.5	0.0
-38.5	-12.4	-5.2	41.1	0.0
-32.5	-52.0	4.8	62.2	0.0
-24.1	-64.8	-1.4	70.2	0.0
-8.9	-55.6	-1.0	56.4	0.0
-42.6	25.0	40.0	63.9	0.0
8.9	-27.7	-5.3	34.9	0.0
-5.1	-13.5	0.9	17.0	0.0

INDICADORES

- 1 Cobertura
- 2 Oportunidad
- 3 Calidad de la Muestra
- 4 Clasificación

# Cólera

## Caminando a la Excelencia

Tercer trimestre  
2016



Categoría	Intervalo	Gradiente de evaluación
Sobresaliente	> 90.0	Verde
Satisfactorio	80.0-90.0	Amarillo
Mínimo	60.0-79.9	Rojo
Precario	< 60.0	Negro

# Cobertura (De la Red negativa)

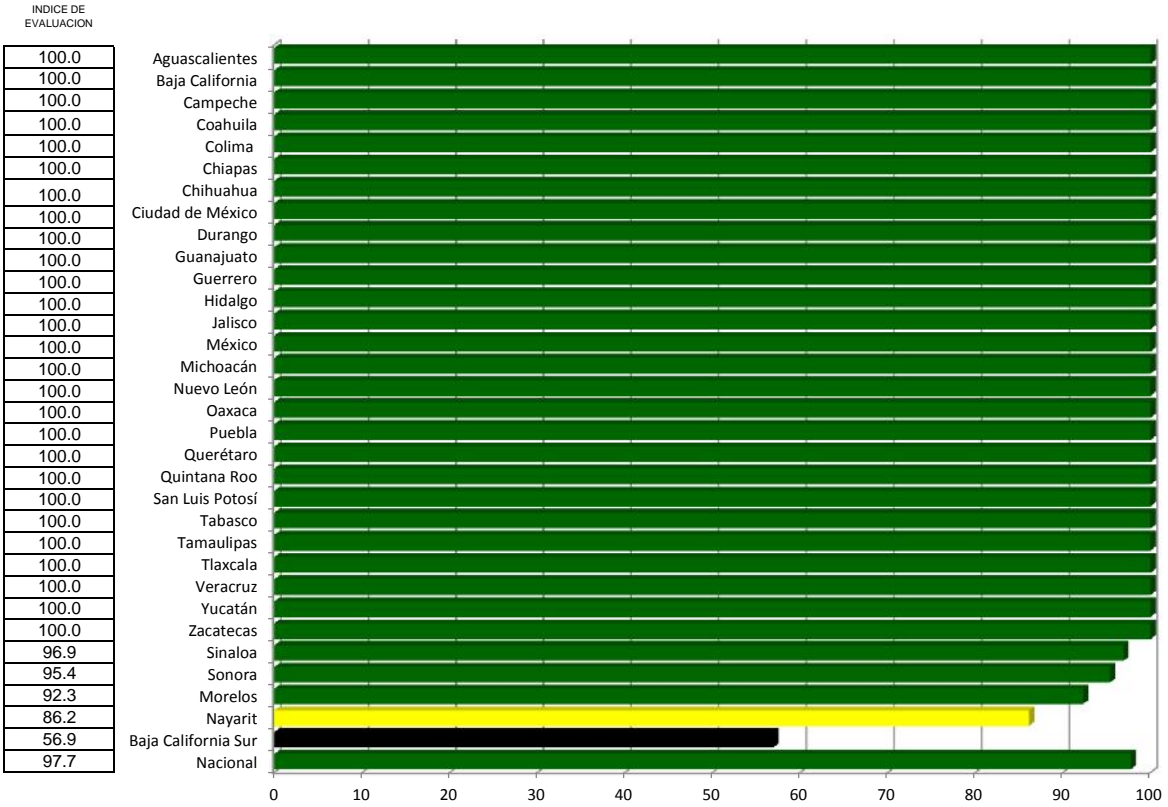

# Cólera

Índice de desempeño vectorial

Índice de comparación entre

(%)

Tercer trimestre 2015 y Tercer trimestre 2016

LUGAR	ESTADO	Tercer trimestre 2015	Tercer trimestre 2016
1	Aguascalientes	100.0	100.0
2	Baja California	100.0	100.0
3	Campeche	64.6	100.0
4	Coahuila	100.0	100.0
5	Colima	100.0	100.0
6	Chiapas	100.0	100.0
7	Chihuahua	100.0	100.0
8	Ciudad de México	100.0	100.0
9	Durango	55.4	100.0
10	Guanajuato	100.0	100.0
11	Guerrero	100.0	100.0
12	Hidalgo	100.0	100.0
13	Jalisco	100.0	100.0
14	México	100.0	100.0
15	Michoacán	95.4	100.0
16	Nuevo León	83.1	100.0
17	Oaxaca	81.5	100.0
18	Puebla	100.0	100.0
19	Querétaro	100.0	100.0
20	Quintana Roo	100.0	100.0
21	San Luis Potosí	100.0	100.0
22	Tabasco	89.2	100.0
23	Tamaulipas	100.0	100.0
24	Tlaxcala	100.0	100.0
25	Veracruz	100.0	100.0
26	Yucatán	96.9	100.0
27	Zacatecas	83.1	100.0
28	Sinaloa	100.0	96.9
29	Sonora	75.4	95.4
30	Morelos	100.0	92.3
31	Nayarit	89.2	86.2
32	Baja California Sur	63.1	56.9
	Nacional	0.0	97.7

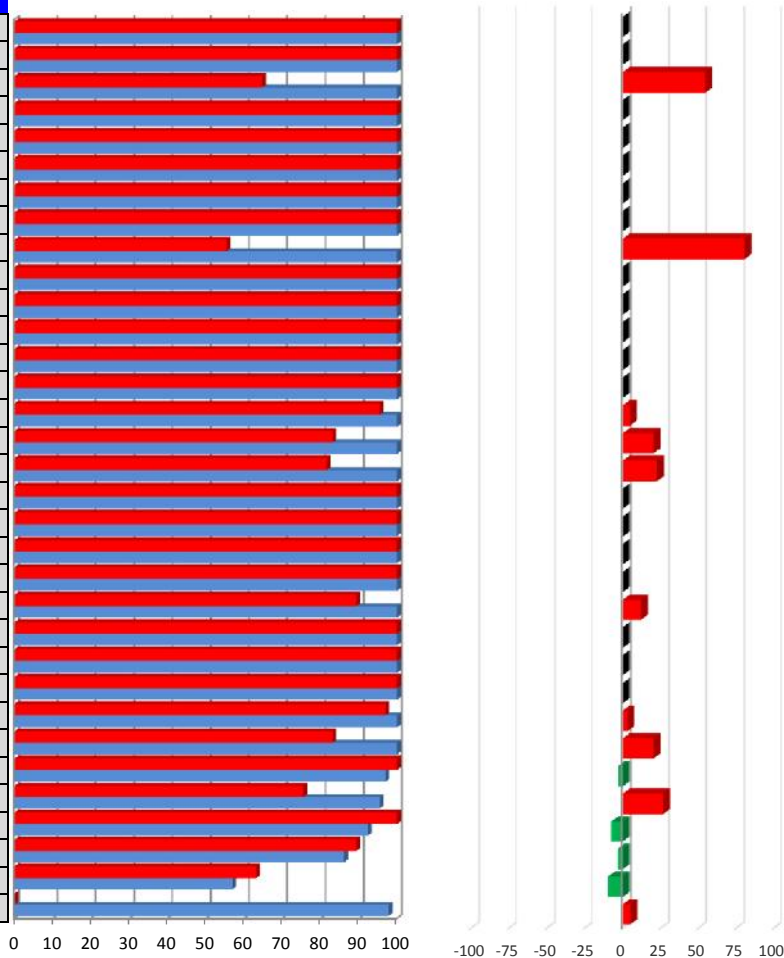

0.0
0.0
54.8
0.0
0.0
0.0
0.0
0.0
0.0
80.6
0.0
0.0
0.0
0.0
0.0
4.8
20.4
22.6
0.0
0.0
0.0
0.0
12.1
0.0
0.0
0.0
3.2
20.4
-3.1
26.5
-7.7
-3.4
-9.8
5.1

Vector diferencia entre Tercer trimestre 2015 y Tercer trimestre 2016	
1	Magnitud
0.0	0.0
0.0	0.0
35.4	35.4
0.0	0.0
0.0	0.0
0.0	0.0
0.0	0.0
0.0	0.0
44.6	44.6
0.0	0.0
0.0	0.0
0.0	0.0
0.0	0.0
4.6	4.6
16.9	16.9
18.5	18.5
0.0	0.0
0.0	0.0
0.0	0.0
10.8	10.8
0.0	0.0
0.0	0.0
0.0	0.0
3.1	3.1
16.9	16.9
-3.1	3.1
20.0	20.0
-7.7	7.7
-3.1	3.1
-6.2	6.2
4.7	4.7

INDICADORES  
1 Cobertura (De la Red negativa)

# Núcleos Trazadores de Vigilancia Epidemiológica- Enfermedad Diarreica Aguda (NUTRAVE-EDA)

## Caminando a la Excelencia

Tercero trimestre 2016



Categoría	Intervalo	Gradiente de evaluación
Sobresaliente	> 90.0	Verde
Satisfactorio	80.0-90.0	Amarillo
Mínimo	60.0-79.9	Rojo
Precario	< 60.0	Negro

# Oportunidad

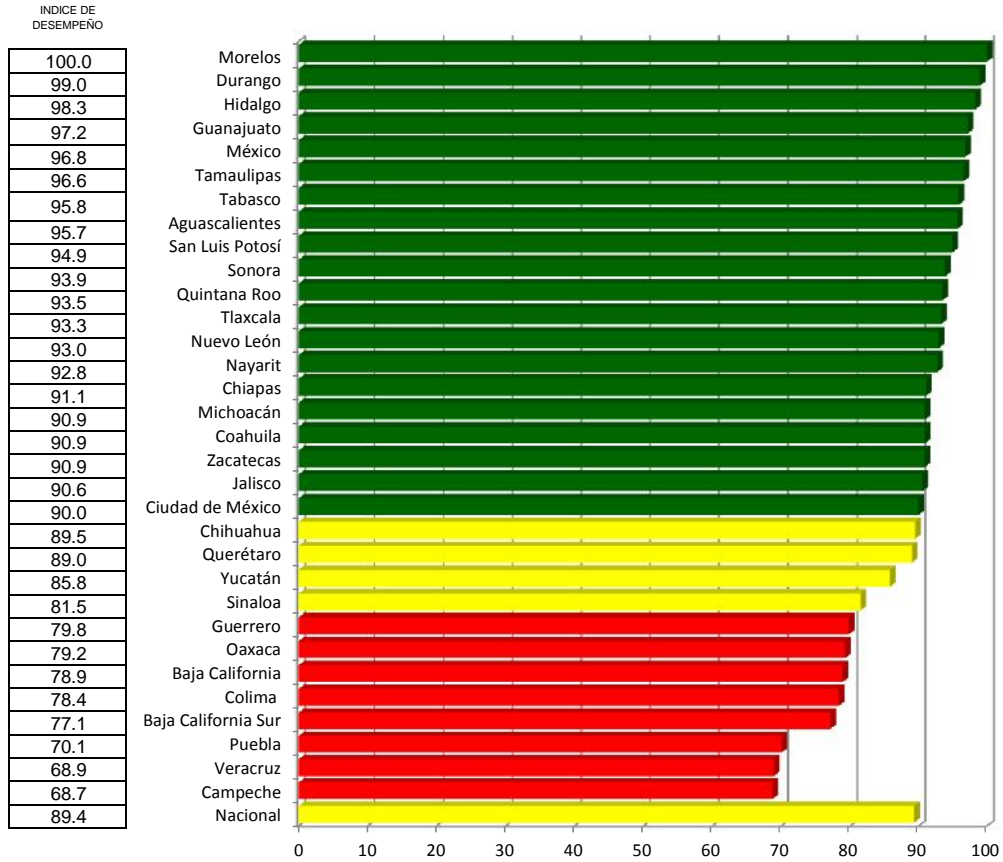

# Clasificación

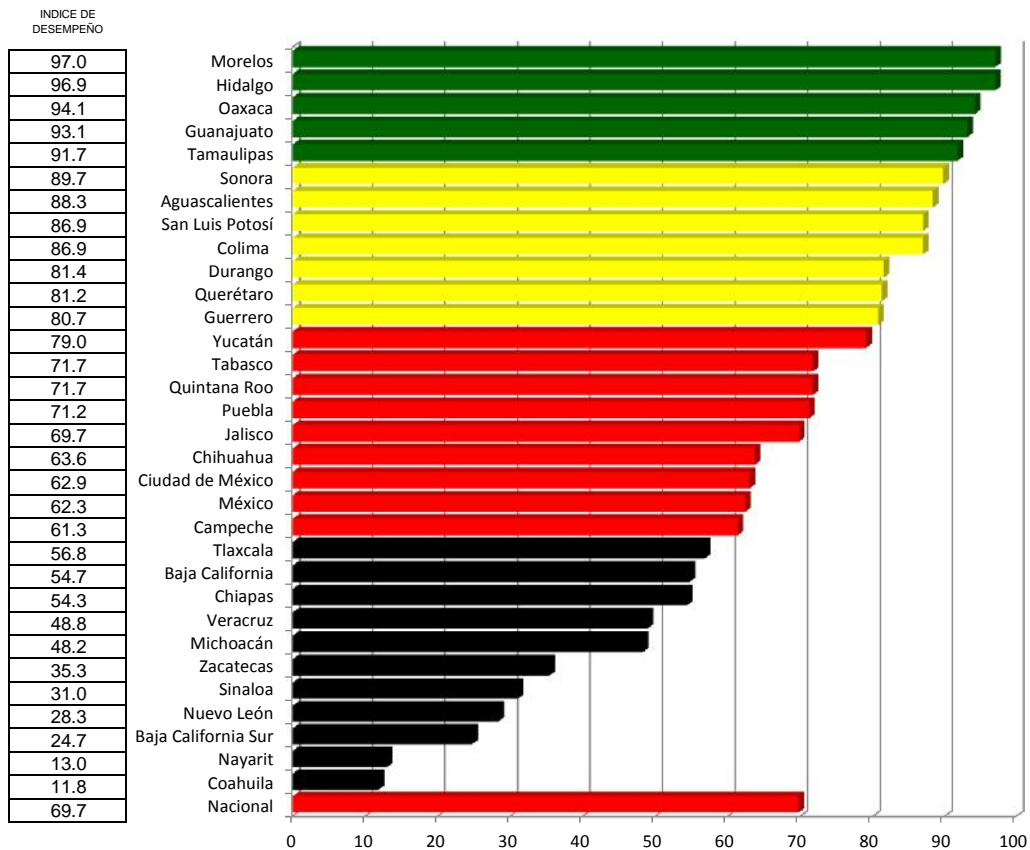



# Núcleos trazadores de Vigilancia Epidemiológica-Enfermedad Diarreica Aguda (NUTRAVE-EDA)

Índice de comparación entre

Tercer Trimestre 2015 y Tercer Trimestre 2016

LUGAR	ESTADO	Tercero trimestre 2015	Tercero trimestre 2016
1	Morelos	76.7	98.5
2	Hidalgo	93.7	97.6
3	Guanajuato	92.3	95.2
4	Tamaulipas	63.5	94.2
5	Aguascalientes	90.7	92.0
6	Sonora	89.9	91.8
7	San Luis Potosí	76.9	91.0
8	Durango	89.2	90.6
9	Oaxaca	92.1	87.0
10	Querétaro	51.5	85.2
11	Tabasco	80.8	84.6
12	Quintana Roo	85.3	83.3
13	Colima	85.9	82.7
14	Yucatán	90.6	82.5
15	México	87.4	81.4
16	Jalisco	71.5	80.8
17	Guerrero	87.5	80.2
18	Ciudad de México	69.2	77.7
19	Chihuahua	79.0	77.7
20	Tlaxcala	73.5	77.2
21	Chiapas	69.3	75.0
22	Michoacán	61.6	72.8
23	Puebla	89.4	70.6
24	Zacatecas	56.6	68.9
25	Nuevo León	42.1	68.7
26	Baja California	76.6	67.9
27	Nayarit	62.5	66.2
28	Campeche	35.4	65.1
29	Coahuila	39.3	64.8
30	Sinaloa	67.5	61.6
31	Veracruz	58.1	59.7
32	Baja California Sur	64.4	57.2
	Nacional	73.7	80.1

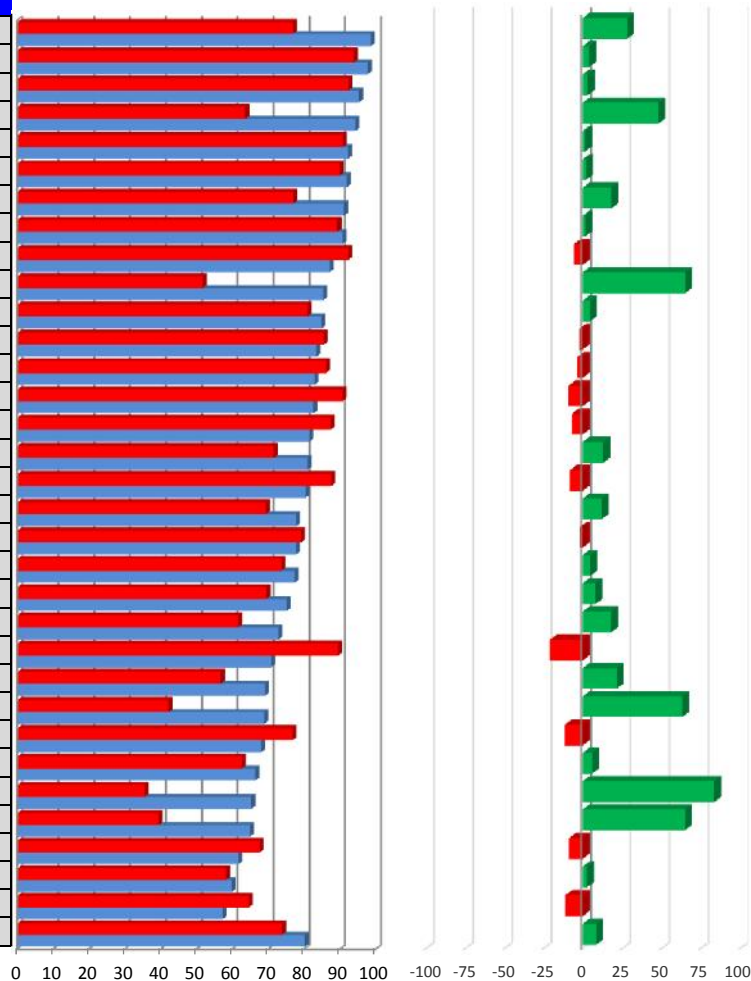

(%)

Vector diferencia entre Tercer Trimestre 2015 y Tercer Trimestre 2016			
	1	2	Magnitud
28.4	100.0	55.0	114.1
4.1	98.3	4.9	98.4
3.1	97.2	3.4	97.3
48.3	96.6	83.9	127.9
1.5	95.7	7.5	96.0
2.2	93.9	2.8	93.9
18.3	94.9	31.2	99.9
1.6	99.0	2.0	99.0
-5.6	79.2	-2.4	79.3
65.3	89.0	38.7	97.1
4.7	95.8	-4.7	96.0
-2.3	93.5	-7.2	93.8
-3.7	78.4	3.0	78.4
-9.0	85.8	-8.1	86.2
-6.9	96.8	-13.3	97.7
13.1	90.6	22.3	93.3
-8.3	79.8	-4.1	79.9
12.2	90.0	58.0	107.1
-1.7	89.5	-0.8	89.5
5.0	93.3	2.4	93.3
8.2	91.1	14.1	92.2
18.1	90.9	2.2	90.9
-21.0	70.1	-15.9	71.9
21.7	90.9	25.5	94.4
63.3	93.0	-16.1	94.3
-11.4	78.9	0.7	78.9
6.0	92.8	-4.4	92.9
83.8	68.7	38.5	78.8
65.1	90.9	-4.4	91.0
-8.6	81.5	-17.4	83.3
2.7	68.9	9.9	69.7
-11.1	77.1	-12.0	78.0
8.7	89.4	11.2	90.1

INDICADORES  
1 COBERTURA  
2 CLASIFICACIÓN

# Sífilis Congénita

## Caminando a la Excelencia

Tercer trimestre 2016



Categoría	Intervalo	Gradiente de evaluación
Sobresaliente	> 90.0	Verde
Satisfactorio	80.0-90.0	Amarillo
Mínimo	60.0-79.9	Rojo
Precario	< 60.0	Negro

# Oportunidad

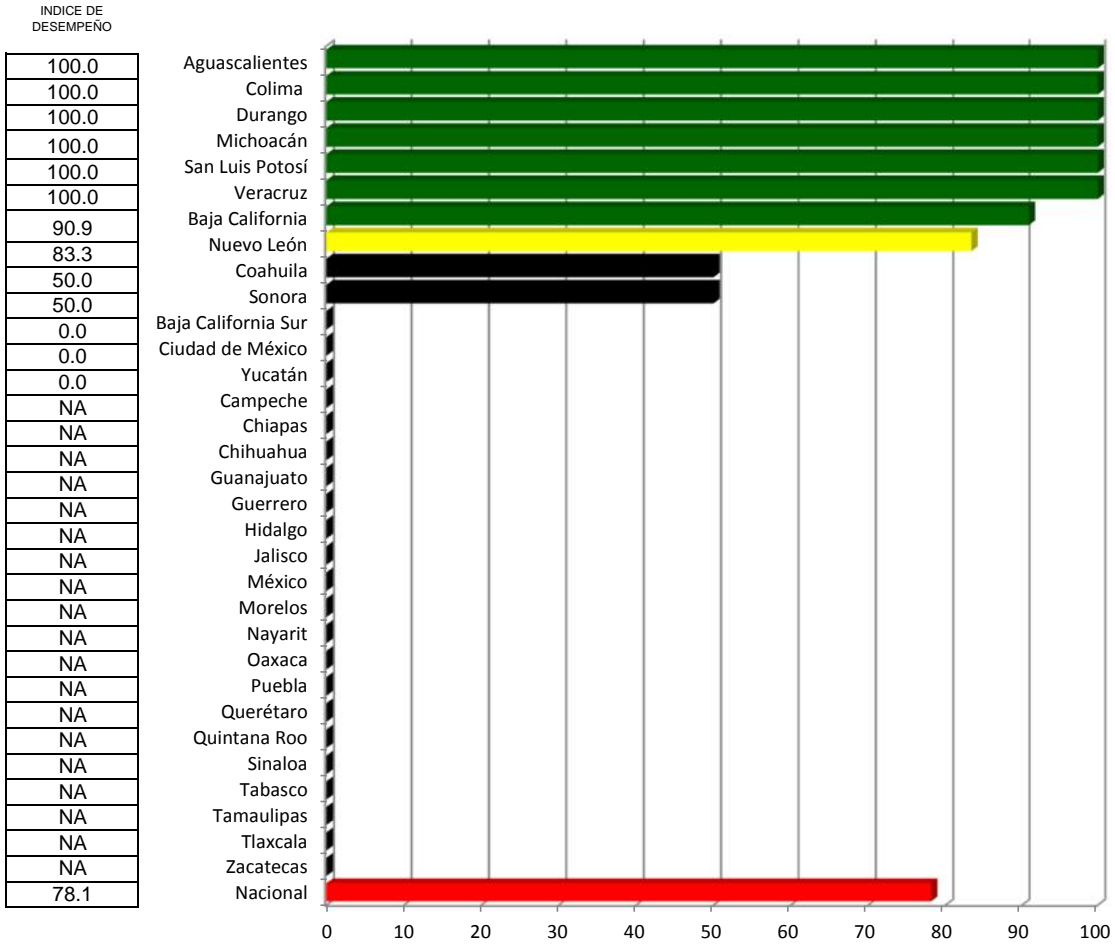



# VIH/SIDA

## Caminando a la Excelencia

Tercero trimestre 2016

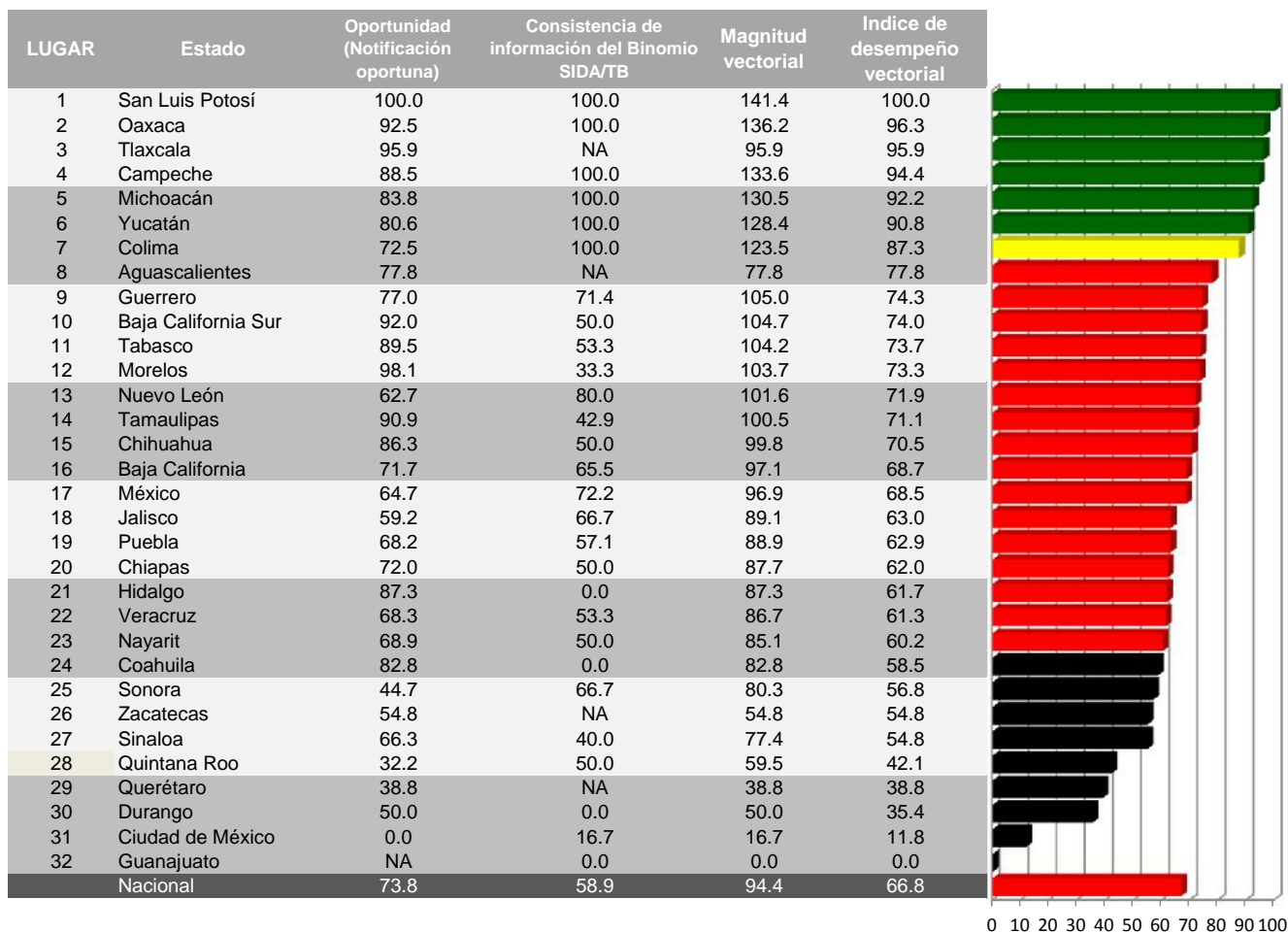

Categoría	Intervalo	Gradiente de evaluación
Sobresaliente	> 90.0	Verde
Satisfactorio	80.0-90.0	Amarillo
Mínimo	60.0-79.9	Rojo
Precario	< 60.0	Negro

## Oportunidad (Notificación oportuna)

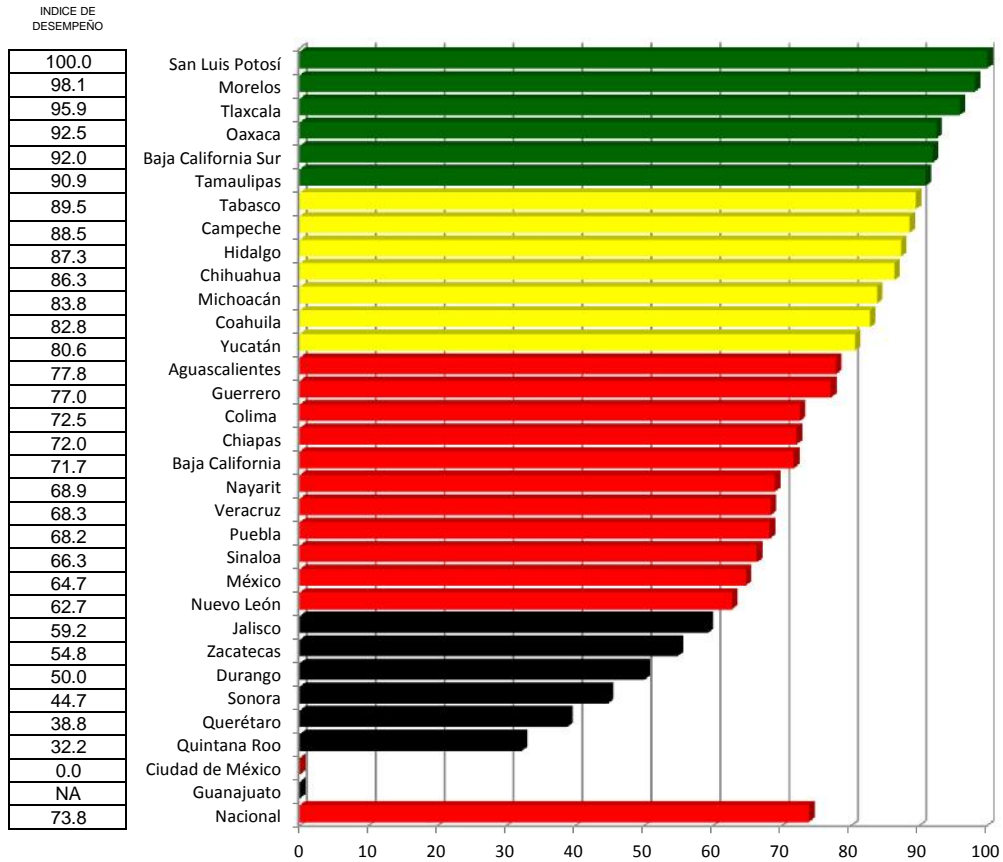

## Consistencia de información del Binomio SIDA/TB

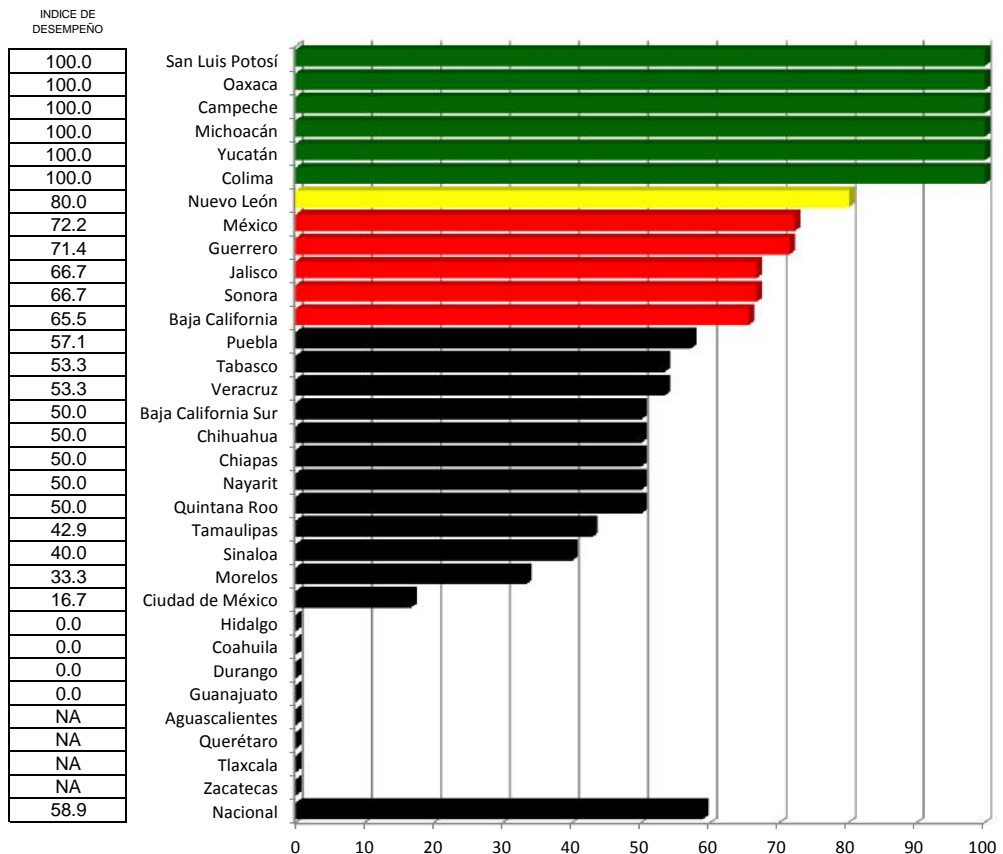

# VIH/SIDA

Índice de comparación entre

Tercer trimestre 2015 y Tercer trimestre 2016

(%)

Vector diferencia entre  
Tercer trimestre 2015 y Tercer trimestre 2016

LUGAR	ESTADO	Tercero trimestre 2015	Tercero trimestre 2016
1	San Luis Potosí	79.9	100.0
2	Oaxaca	98.3	96.3
3	Tlaxcala	89.4	95.9
4	Campeche	94.6	94.4
5	Michoacán	81.0	92.2
6	Yucatán	85.1	90.8
7	Colima	93.7	87.3
8	Aguascalientes	94.7	77.8
9	Guerrero	75.7	74.3
10	Baja California Sur	0.0	74.0
11	Tabasco	53.0	73.7
12	Morelos	79.8	73.3
13	Nuevo León	60.7	71.9
14	Tamaulipas	76.2	71.1
15	Chihuahua	70.6	70.5
16	Baja California	51.2	68.7
17	México	53.4	68.5
18	Jalisco	15.7	63.0
19	Puebla	72.2	62.9
20	Chiapas	56.4	62.0
21	Hidalgo	77.8	61.7
22	Veracruz	35.4	61.3
23	Nayarit	46.6	60.2
24	Coahuila	71.6	58.5
25	Sonora	44.8	56.8
26	Zacatecas	39.5	54.8
27	Sinaloa	83.9	54.8
28	Quintana Roo	46.7	42.1
29	Querétaro	94.0	38.8
30	Durango	92.0	35.4
31	Ciudad de México	20.6	11.8
32	Guanajuato	36.0	0.0
	Nacional	60.8	66.8

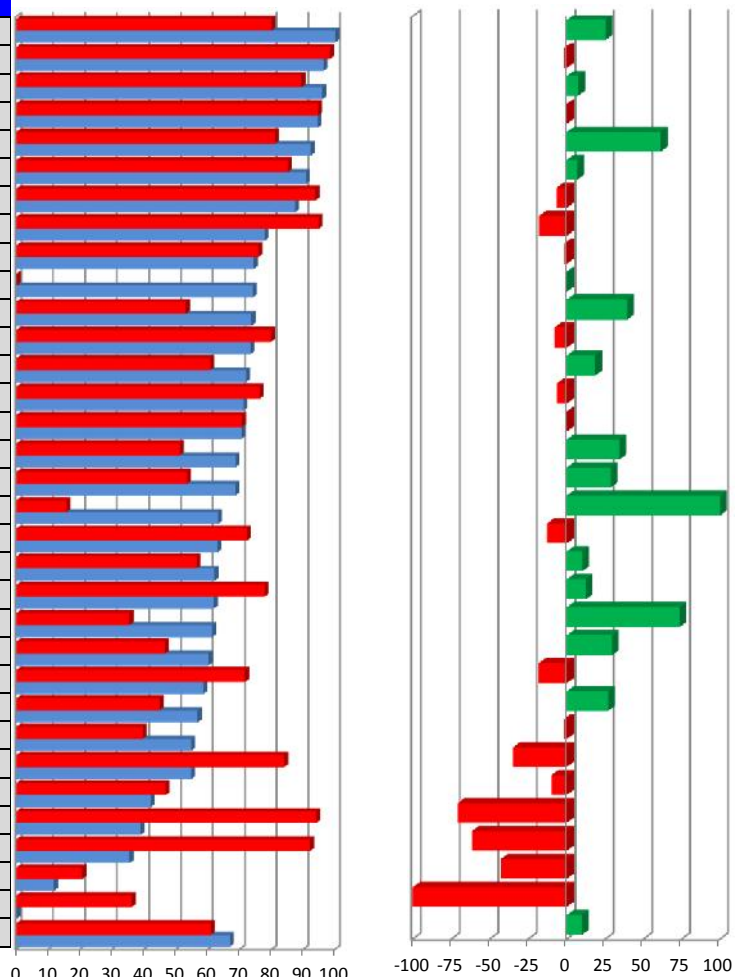

25.1
-2.0
7.3
-0.2
61.0
6.7
-6.8
-17.9
-1.9
NA
39.0
-8.1
18.4
-6.7
-0.1
34.1
28.3
301.2
-12.9
9.9
12.2
73.3
29.3
-18.2
26.8
-2.0
-34.7
-10.0
-70.8
-61.6
-42.9
-100.0
9.8

1	2	Magnitud
100.0	40.0	107.7
92.5	0.0	92.5
95.9	NA	NA
88.5	NA	NA
83.8	NA	NA
80.6	0.0	80.6
72.5	NA	NA
77.8	NA	NA
77.0	8.9	77.5
92.0	NA	NA
89.5	29.8	94.3
98.1	-26.7	101.7
62.7	24.4	67.3
90.9	2.9	91.0
86.3	-37.5	94.1
71.7	-1.1	71.7
64.7	22.2	68.4
59.2	44.4	74.0
68.2	-19.8	71.0
72.0	13.6	73.3
87.3	NA	NA
68.3	3.3	68.4
68.9	7.1	69.3
82.8	-50.0	96.7
44.7	9.5	45.7
54.8	NA	NA
66.3	-48.9	82.4
32.2	0.0	32.2
NA	NA	NA
50.0	-100.0	111.8
0.0	-12.5	12.5
NA	0.0	MNA
73.8	7.7	74.2

INDICADORES

1. Oportunidad (Notificación oportuna)
2. Estudio (Consistencia de información del Binomio SIDA/TB)

# Tuberculosis

## Caminando a la Excelencia

Tercer trimestre 2016

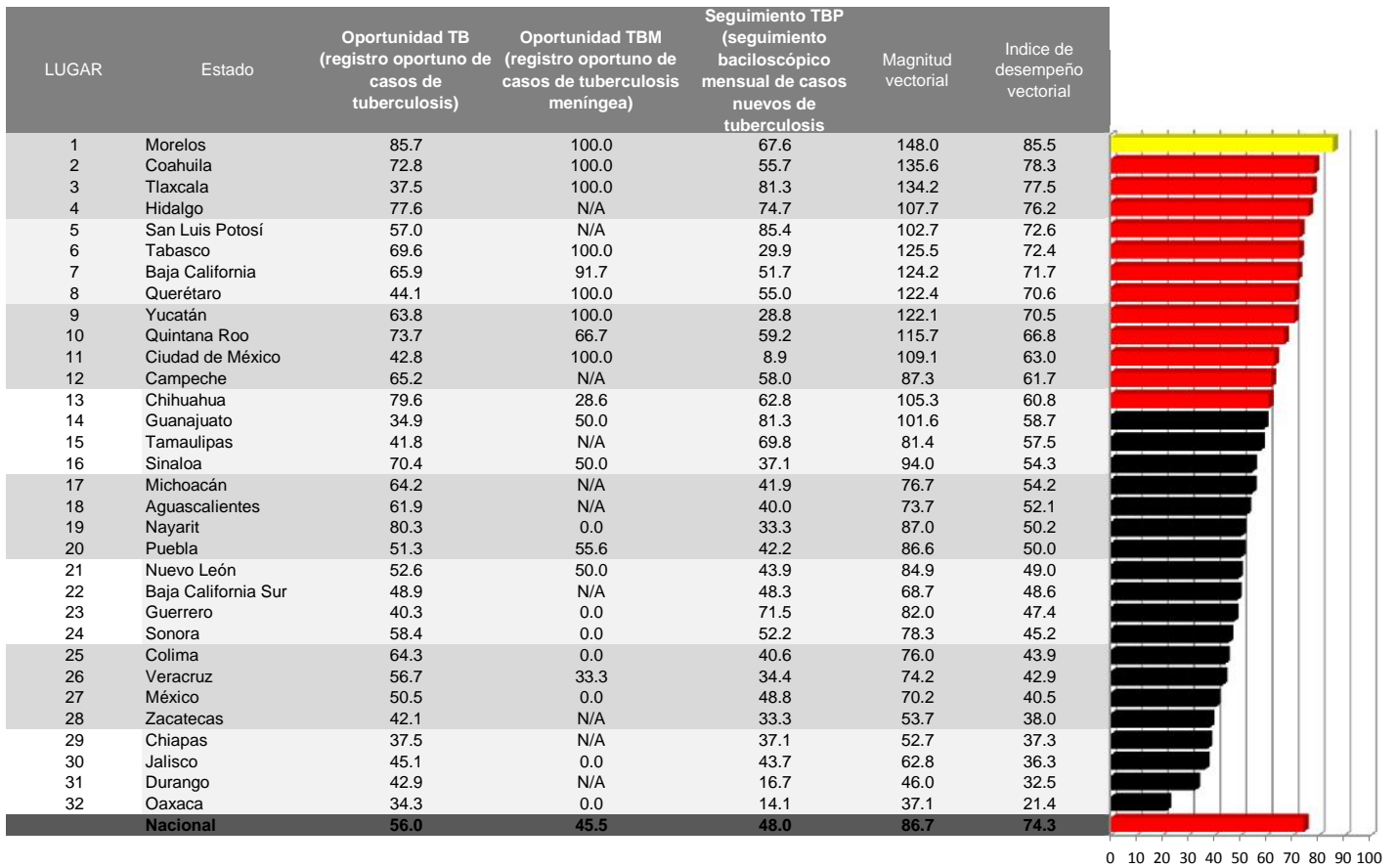

Categoría	Intervalo	Gradiente de evaluación
Sobresaliente	> 90.0	Verde
Satisfactorio	80.0-90.0	Amarillo
Mínimo	60.0-79.9	Rojo
Precario	< 60.0	Negro



## Oportunidad TB (registro oportuno de casos de tuberculosis)

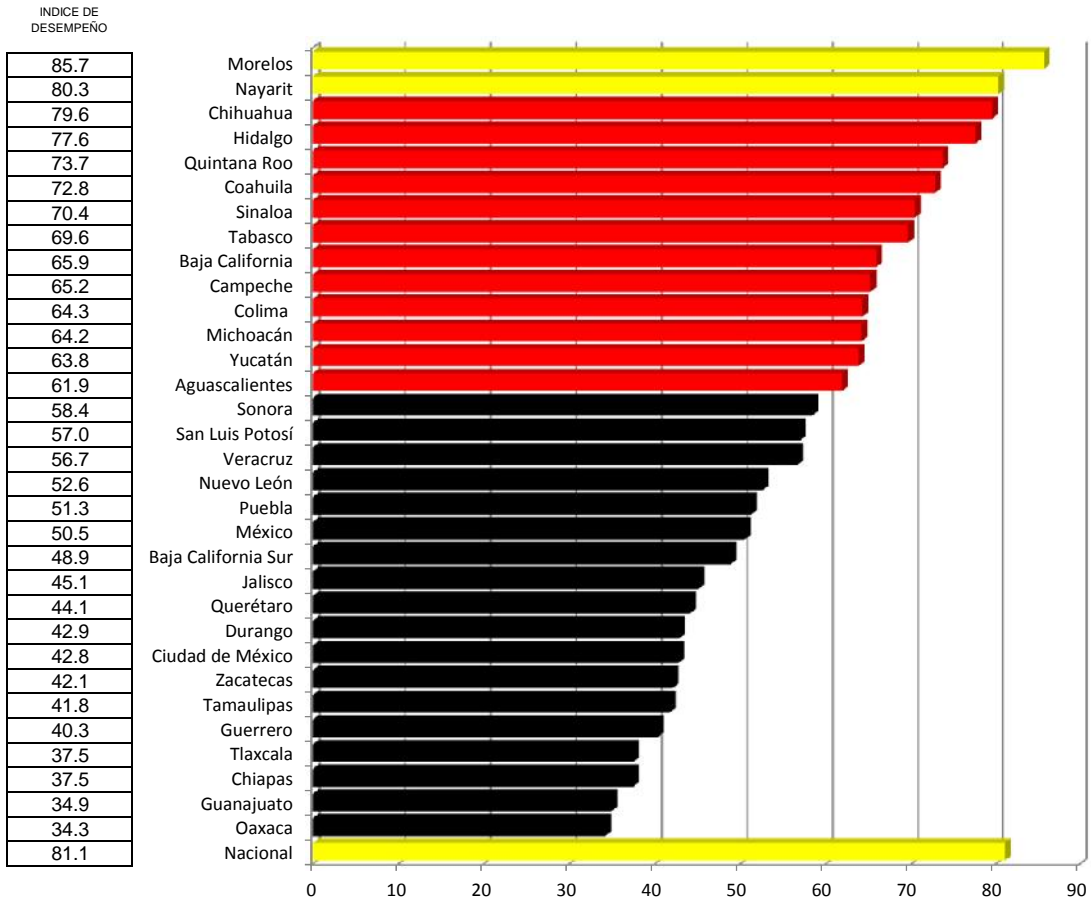

## Oportunidad TBM (registro oportuno de casos de tuberculosis meníngea)

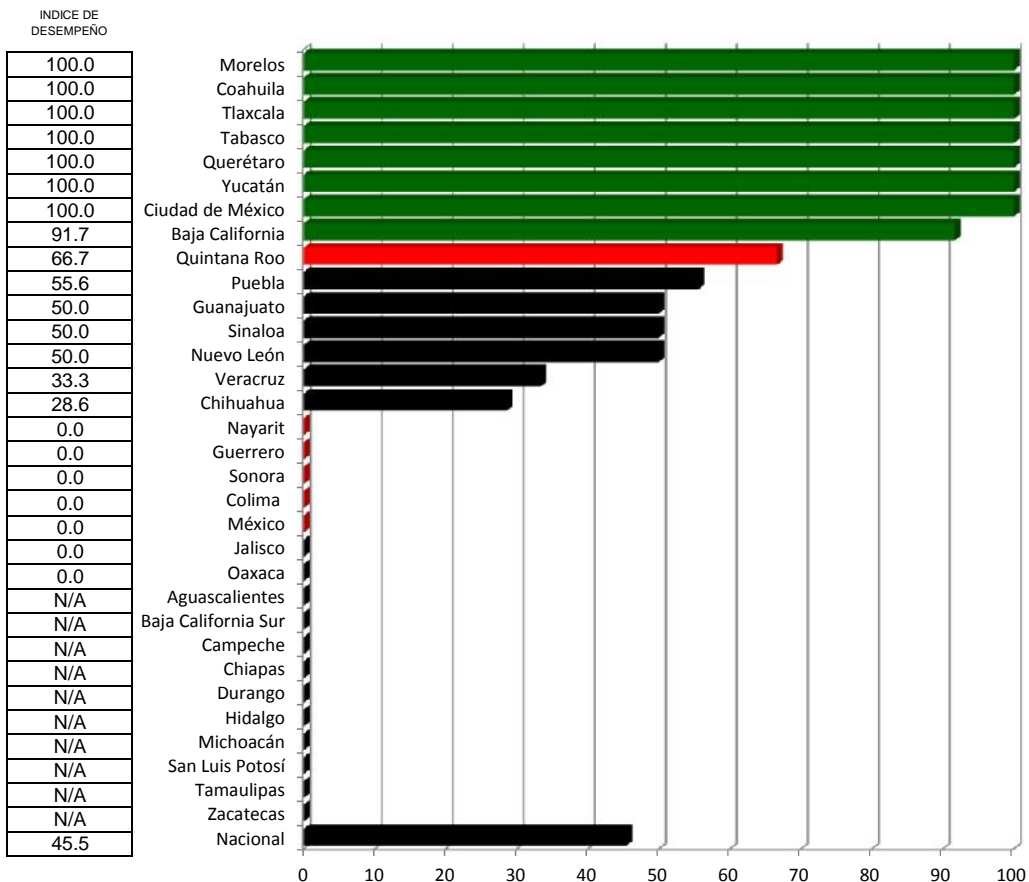

## Indice de desempeño vectorial

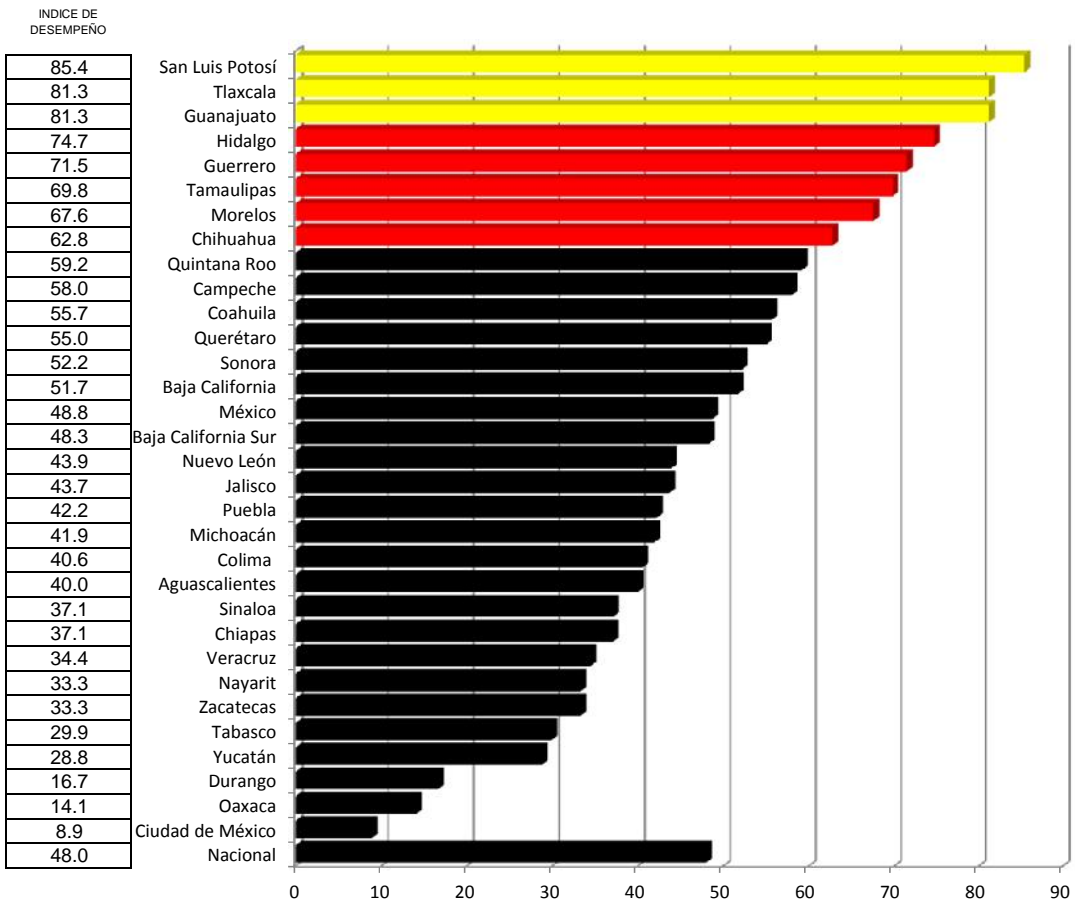

Estado

# Tuberculosis

Índice de desempeño vectorial

Índice de comparación entre

(%)

Tercer trimestre 2015 y Tercer trimestre 2016

LUGAR	ESTADO	Tercer trimestre 2015	Tercer trimestre 2016
1	Morelos	71.0	85.5
2	Coahuila	59.7	78.3
3	Tlaxcala	72.1	77.5
4	Hidalgo	68.5	76.2
5	San Luis Potosí	68.8	72.6
6	Tabasco	67.8	72.4
7	Baja California	62.9	71.7
8	Querétaro	62.2	70.6
9	Yucatán	53.9	70.5
10	Quintana Roo	99.1	66.8
11	Ciudad de México	59.2	63.0
12	Campeche	77.5	61.7
13	Chihuahua	71.3	60.8
14	Guanajuato	80.9	58.7
15	Tamaulipas	86.6	57.5
16	Sinaloa	71.5	54.3
17	Michoacán	66.7	54.2
18	Aguascalientes	69.3	52.1
19	Nayarit	51.3	50.2
20	Puebla	54.4	50.0
21	Nuevo León	54.3	49.0
22	Baja California Sur	65.2	48.6
23	Guerrero	61.8	47.4
24	Sonora	55.9	45.2
25	Colima	72.9	43.9
26	Veracruz	55.4	42.9
27	México	54.0	40.5
28	Zacatecas	48.7	38.0
29	Chiapas	50.7	37.3
30	Jalisco	63.8	36.3
31	Durango	78.1	32.5
32	Oaxaca	47.2	21.4
	Nacional	59.1	50.0

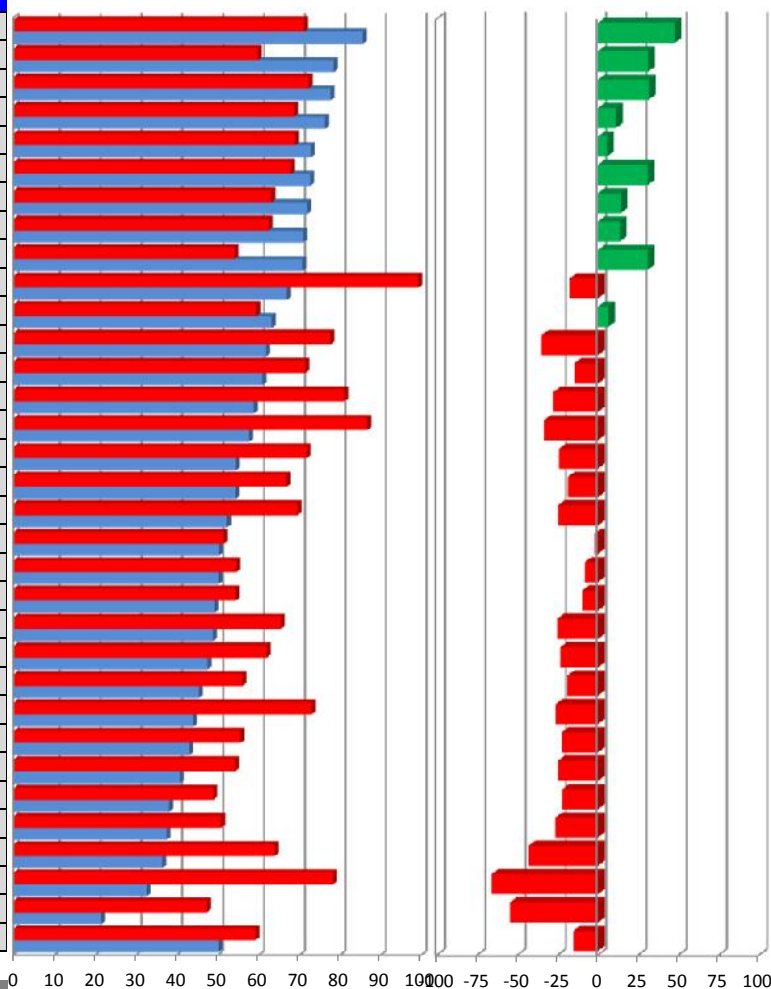

47.5
31.2
31.6
11.2
5.6
30.9
13.9
13.5
30.9
-17.5
6.4
-35.0
-14.7
-27.5
-33.6
-24.1
-18.7
-24.8
-2.2
-8.1
-9.7
-25.4
-23.4
-19.0
-26.2
-22.6
-25.0
-22.1
-26.4
-43.2
-66.0
-54.7
-15.3

Vector diferencia entre Tercer trimestre 2015 y Tercer trimestre 2016				
1	2	3	Magnitud	
-8.5	NA	33.1	NA	
-17.7	66.7	18.5	71.4	
-62.5	NA	61.3	NA	
-15.0	NA	46.1	NA	
-38.9	NA	69.3	NA	
-25.4	NA	17.1	NA	
-21.5	28.0	38.2	52.1	
-37.5	33.3	32.3	59.6	
-28.5	100.0	15.3	105.1	
-21.7	-33.3	35.7	53.4	
-35.1	33.3	5.7	48.8	
-23.0	NA	43.2	NA	
-14.7	-46.4	35.5	60.3	
-59.1	-50.0	53.4	94.0	
-48.9	NA	-12.6	NA	
-23.5	-30.0	26.1	46.2	
-26.5	NA	16.1	NA	
-34.1	NA	20.0	NA	
-6.9	0.0	16.1	17.6	
-41.1	55.6	23.7	73.1	
-38.7	30.0	35.0	60.2	
-43.1	NA	42.1	NA	
-41.3	-66.7	52.6	94.4	
-34.5	0.0	25.1	42.6	
-30.7	NA	0.6	NA	
-35.1	8.3	22.1	42.3	
-31.8	0.0	4.3	32.1	
-25.9	NA	22.2	NA	
-34.1	NA	33.6	NA	
-46.8	-60.0	31.2	82.2	
-48.3	NA	14.0	NA	
-47.4	0.0	9.6	48.4	
NA	-1.5	27.3	NA	

## INDICADORES

1 Oportunidad TB (registro oportuno de casos de tuberculosis)

2 Oportunidad TBM (registro oportuno de casos de tuberculosis meníngea)

3 Seguimiento TBP (seguimiento baciloscópico mensual de casos nuevos de tuberculosis pulmonar)

# Lepra

## Caminando a la Excelencia

Tercer trimestre 2016



Categoría	Intervalo	Gradiente de evaluación
Sobresaliente	> 90.0	Verde
Satisfactorio	80.0-90.0	Amarillo
Mínimo	60.0-79.9	Rojo
Precario	< 60.0	Negro

# Oportunidad

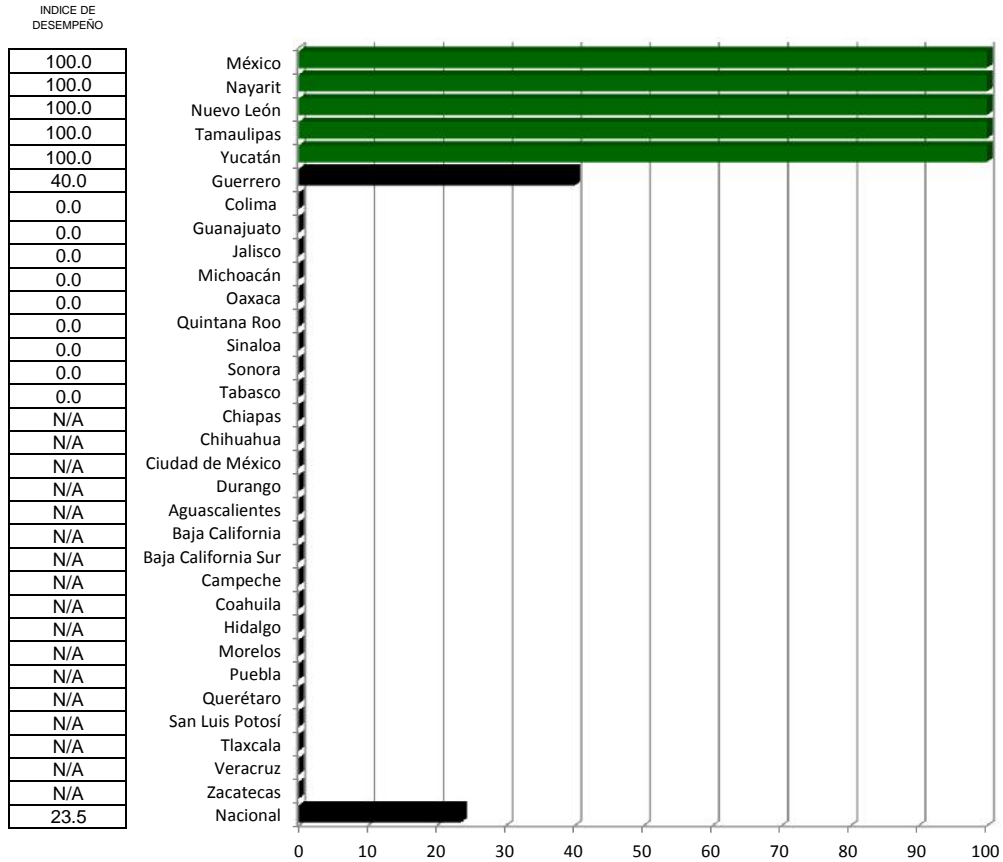

# Clasificación

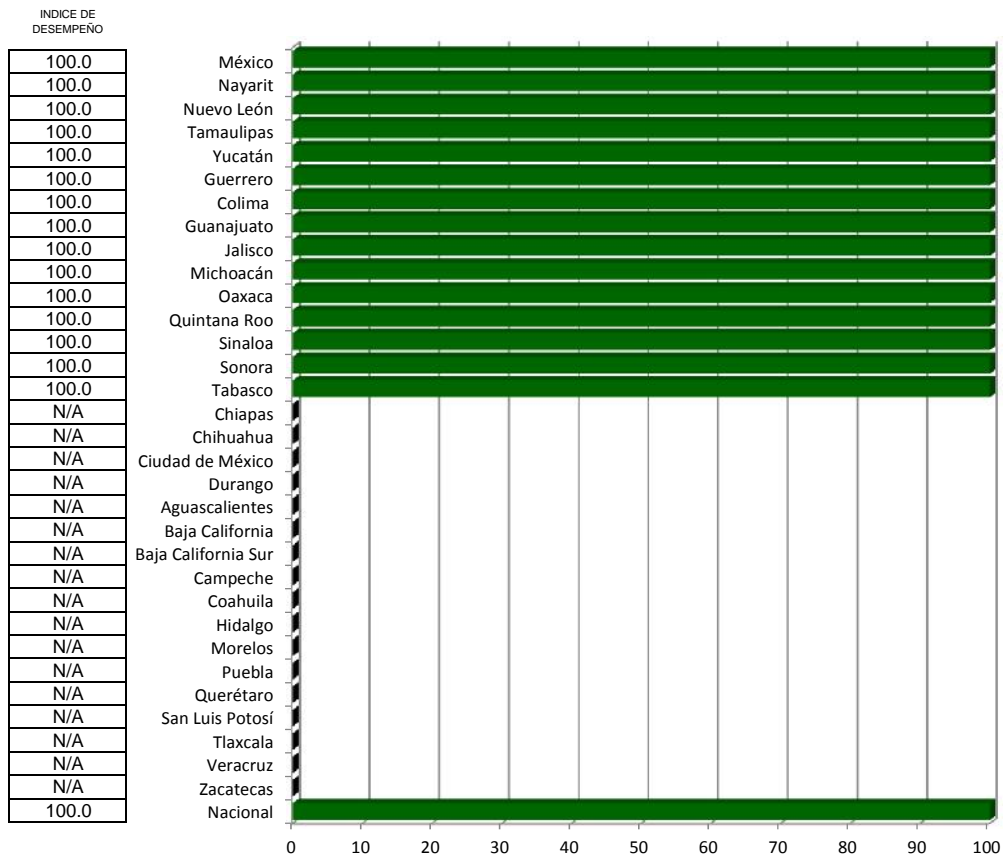

# Lepra

Índice de comparación entre

Tercer trimestre 2015 y Tercer trimestre 2016

(%)

Vector diferencia entre  
Tercer trimestre 2015 y Tercer trimestre 2016

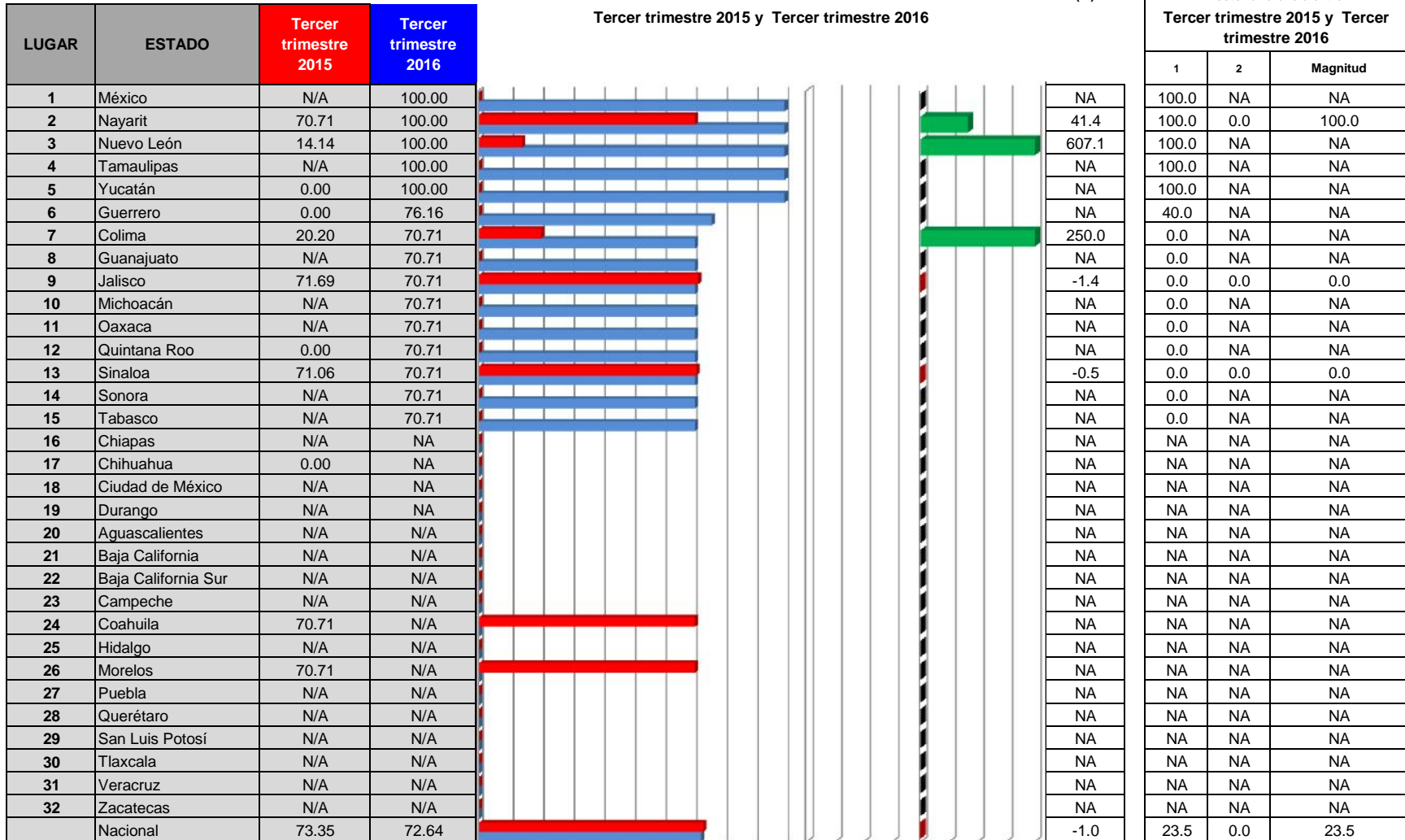

INDICADORES

- 1. Oportunidad
- 2. Clasificación

# RHOVE

Caminando a la Excelencia

Tercer trimestre 2016

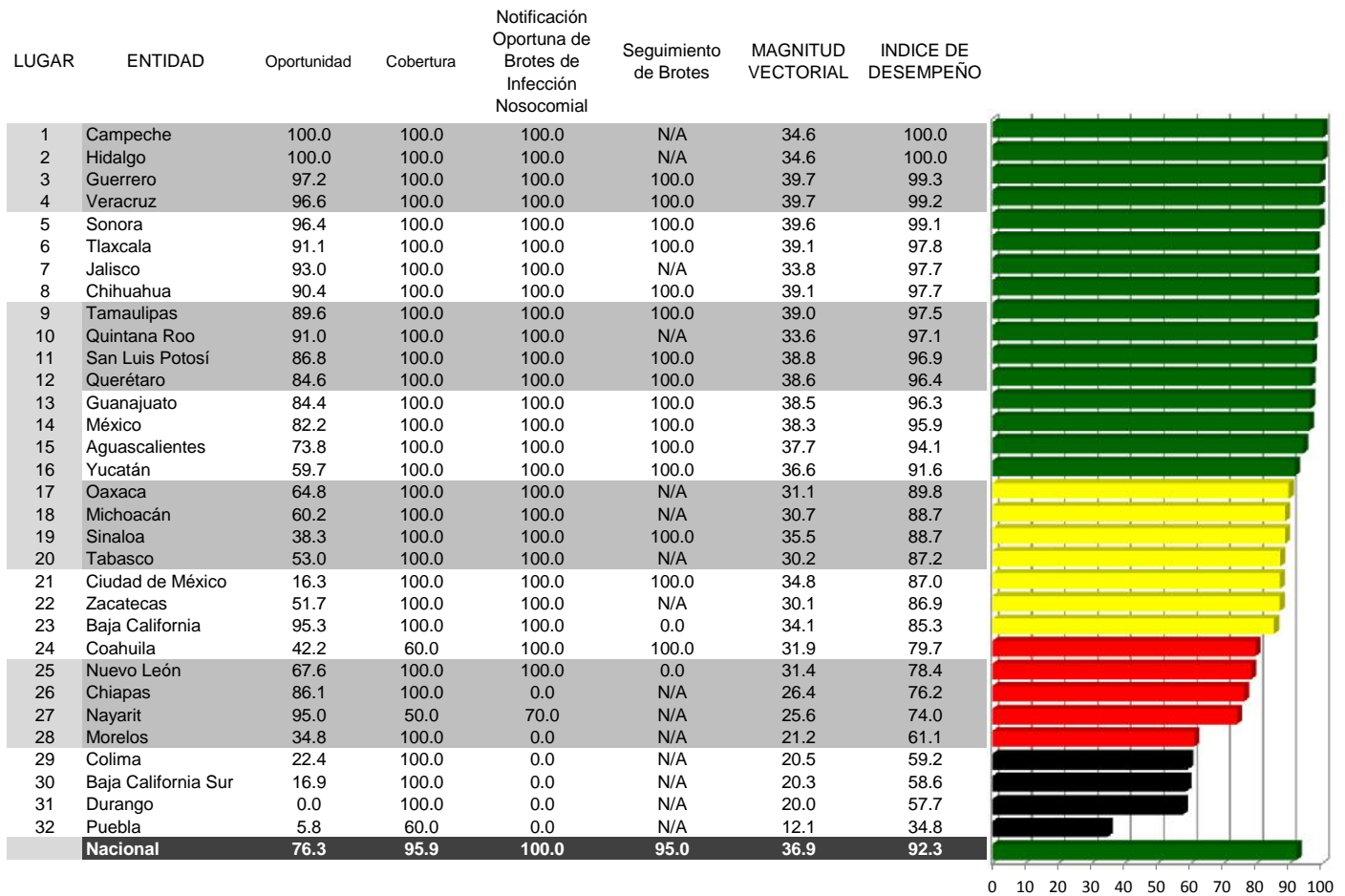

Categoría	Intervalo	Gradiente de evaluación
Sobresaliente	> 90.0	Verde
Satisfactorio	80.0-90.0	Amarillo
Mínimo	60.0-79.9	Rojo
Precario	< 60.0	Negro

## Oportunidad

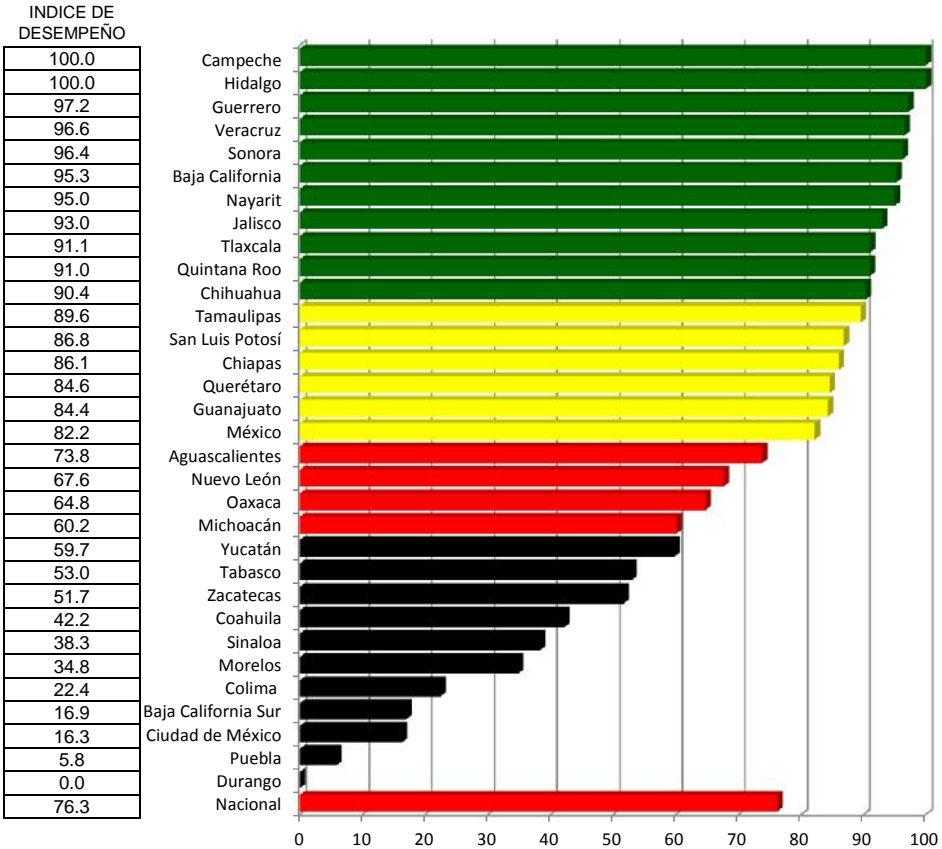

## Cobertura

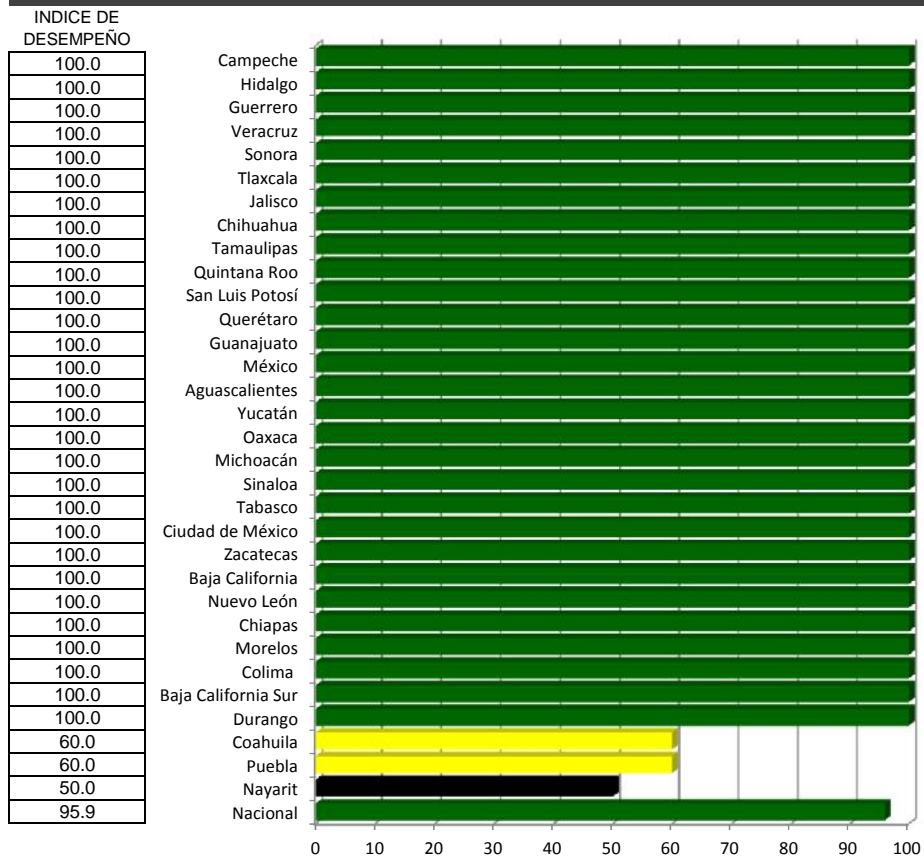



## Notificación Oportuna de Brotes de Infección Nosocomial

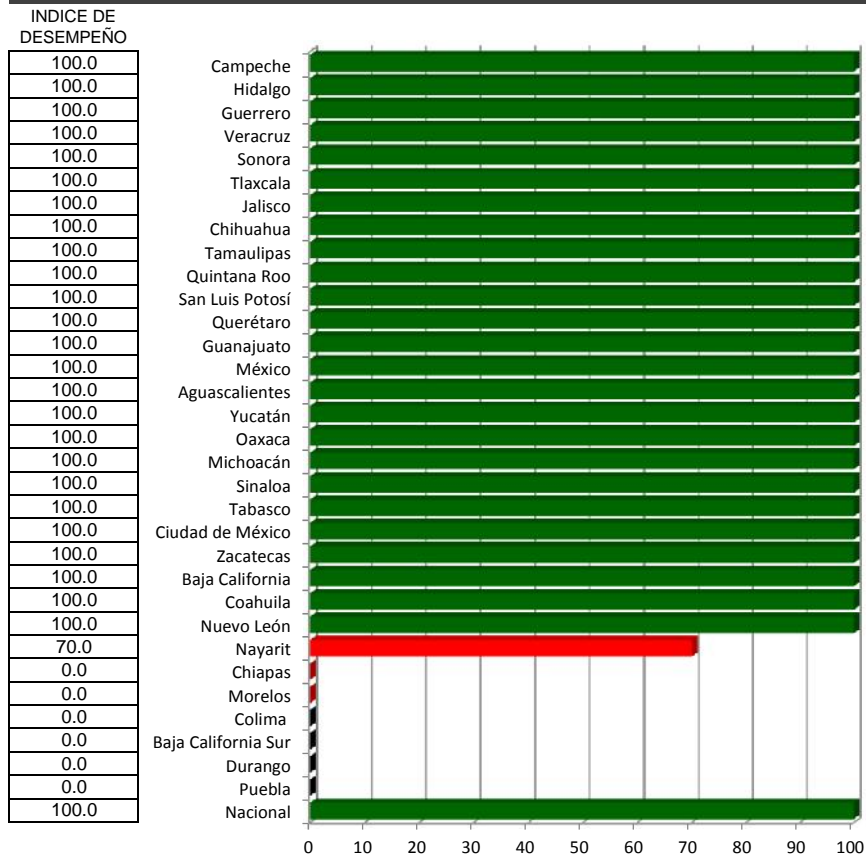

## Seguimiento de Brotes

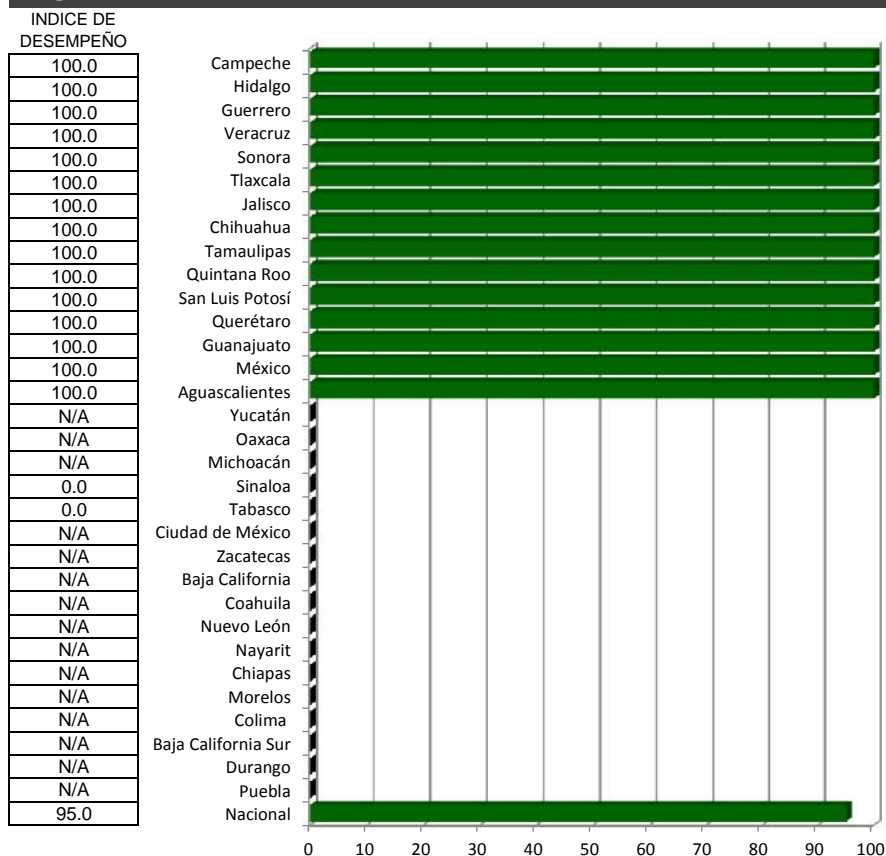

Índice de desempeño vectorial entre

Índice de comparación vectorial entre

(%)

Tercer trimestre 2015 y Tercer trimestre 2016

Lugar	Estado	Tercer trimestre 2015	Tercer trimestre 2016
1	Campeche	80.1	100.0
2	Hidalgo	81.4	100.0
3	Guerrero	96.8	99.3
4	Veracruz	90.4	99.2
5	Sonora	68.5	99.1
6	Tlaxcala	85.0	97.8
7	Jalisco	88.6	97.7
8	Chihuahua	67.1	97.7
9	Tamaulipas	98.2	97.5
10	Quintana Roo	87.0	97.1
11	San Luis Potosí	96.9	96.9
12	Querétaro	90.4	96.4
13	Guanajuato	63.2	96.3
14	México	85.4	95.9
15	Aguascalientes	67.7	94.1
16	Yucatán	92.6	91.6
17	Oaxaca	82.8	89.8
18	Michoacán	60.8	88.7
19	Sinaloa	55.0	88.7
20	Tabasco	32.5	87.2
21	Ciudad de México	52.1	87.0
22	Zacatecas	92.4	86.9
23	Baja California	75.4	85.3
24	Coahuila	37.2	79.7
25	Nuevo León	84.9	78.4
26	Chiapas	63.3	76.2
27	Nayarit	58.7	74.0
28	Morelos	82.5	61.1
29	Colima	57.9	59.2
30	Baja California Sur	36.2	58.6
31	Durango	57.7	57.7
32	Puebla	33.6	34.8
	Nacional	68.1	92.3

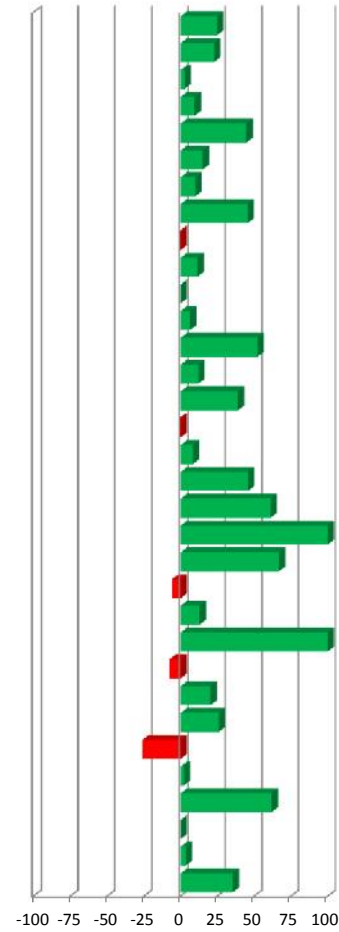
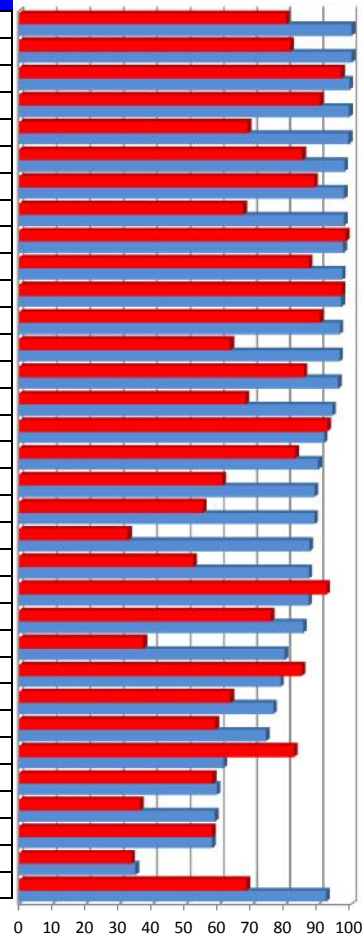

24.9
22.8
2.6
9.6
44.8
15.1
10.2
45.6
-0.7
11.6
0.0
6.6
52.3
12.2
39.0
-1.1
8.5
45.9
61.2
167.9
66.8
-5.9
13.0
114.2
-7.6
20.4
26.1
-25.9
2.2
61.9
0.0
3.6
35.5

Vector diferencia entre				
Tercer trimestre 2015 y Tercer trimestre 2016				
Oportunidad	Cobertura	Notificación Oportuna de Brotes de Infección Nosocomial	Seguimiento de Brotes	Magnitud
17.9	0.0	50.0	NA	53.1
0.6	0.0	100.0	NA	100.0
7.2	0.0	0.0	NA	7.2
29.2	0.0	0.0	NA	29.2
32.7	0.0	100.0	NA	105.2
50.2	0.0	0.0	NA	50.2
33.2	0.0	0.0	NA	33.2
31.2	0.0	100.0	NA	104.7
-4.9	0.0	0.0	NA	4.9
38.9	0.0	0.0	NA	38.9
-3.6	0.0	0.0	NA	3.6
17.3	0.0	0.0	NA	17.3
39.7	0.0	100.0	NA	107.6
38.6	0.0	0.0	NA	38.6
-1.4	10.0	100.0	NA	100.5
-15.9	0.0	0.0	NA	15.9
40.9	0.0	0.0	NA	40.9
27.0	0.0	100.0	NA	103.6
4.0	11.1	100.0	NA	100.7
32.8	47.4	100.0	NA	115.4
10.6	25.0	50.0	NA	56.9
-23.2	0.0	0.0	NA	23.2
44.0	0.0	33.3	NA	55.2
1.6	10.0	100.0	NA	100.5
27.6	0.0	0.0	NA	27.6
41.3	0.0	0.0	NA	41.3
-2.6	21.4	70.0	NA	73.3
14.3	0.0	-100.0	NA	101.0
14.7	0.0	0.0	NA	14.7
-20.8	50.0	0.0	NA	54.1
0.0	0.0	0.0	NA	0.0
-5.0	2.9	0.0	NA	5.8
27.5	11.8	33.3	NA	44.8

# Red de Laboratorios

Caminando a la Excelencia

Tercer trimestre 2016

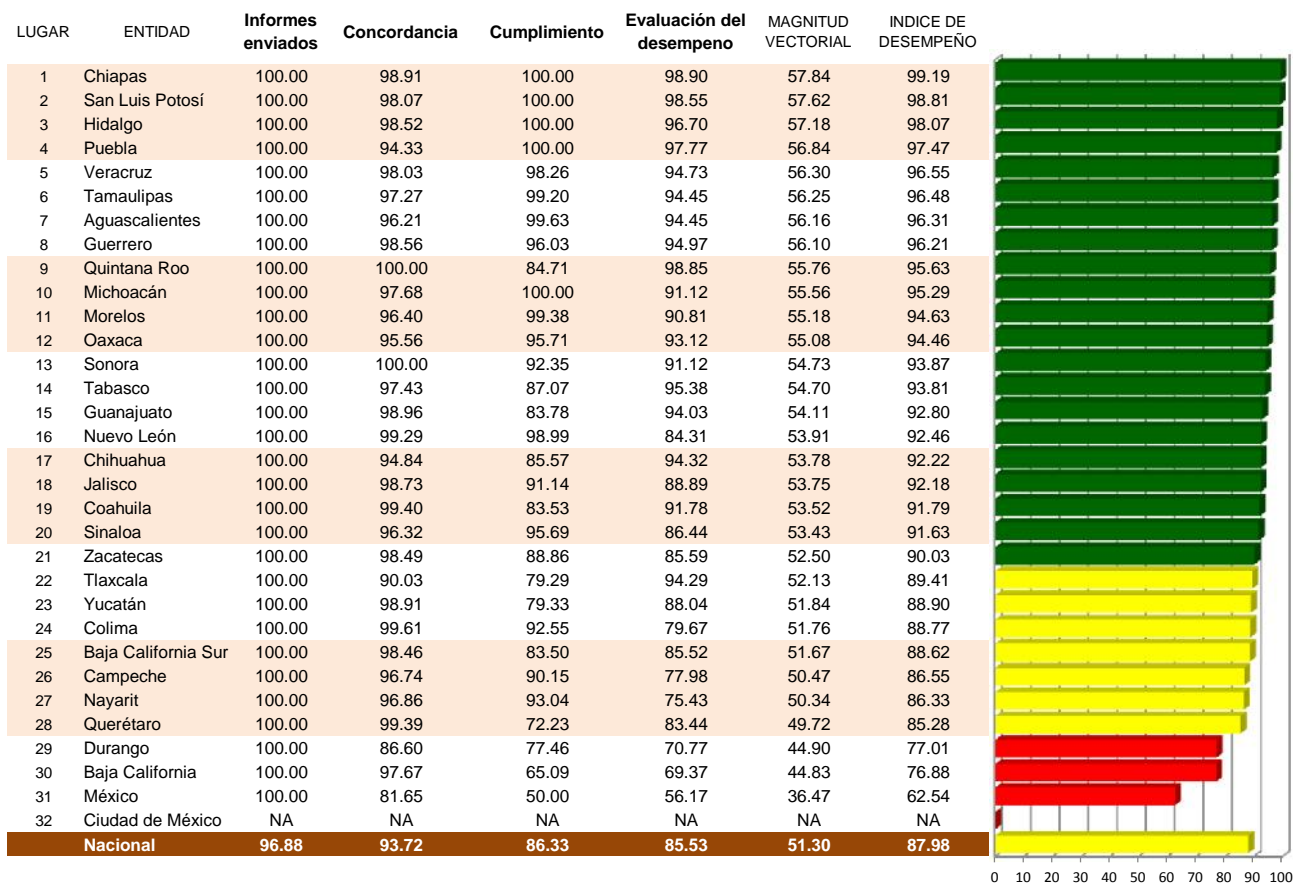

Categoría	Intervalo	Gradiente de evaluación
Sobresaliente	> 90.0	Verde
Satisfactorio	80.0-90.0	Amarillo
Mínimo	60.0-79.9	Rojo
Precario	< 60.0	Negro

## Informes enviados

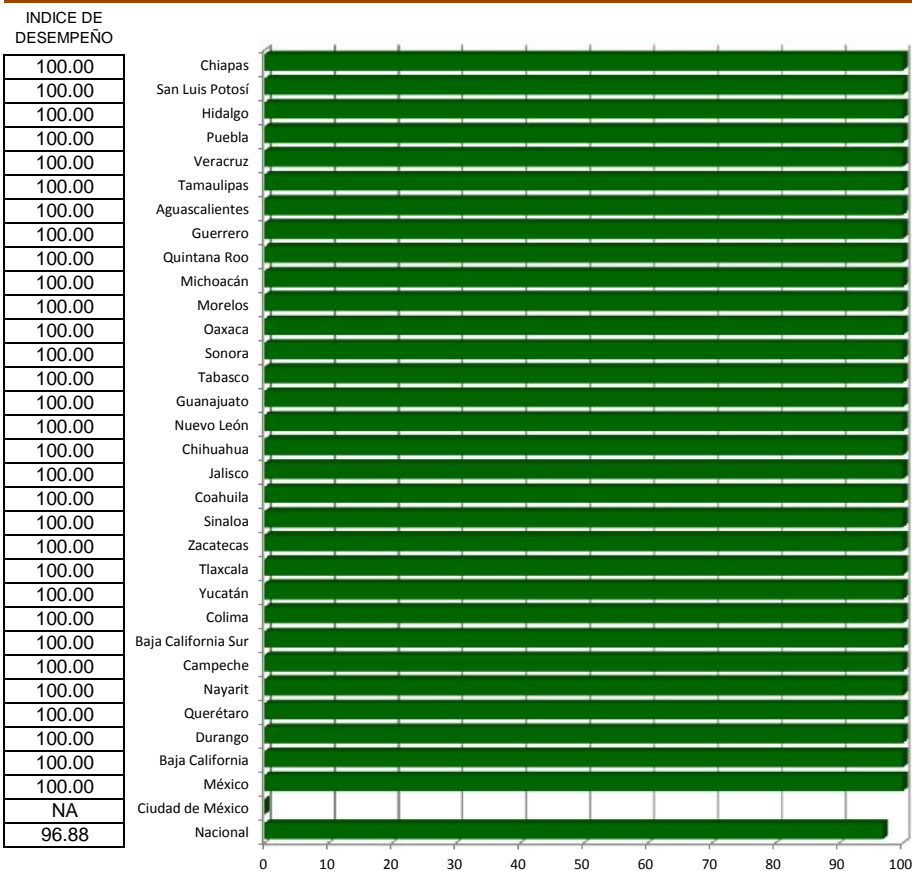

## Concordancia

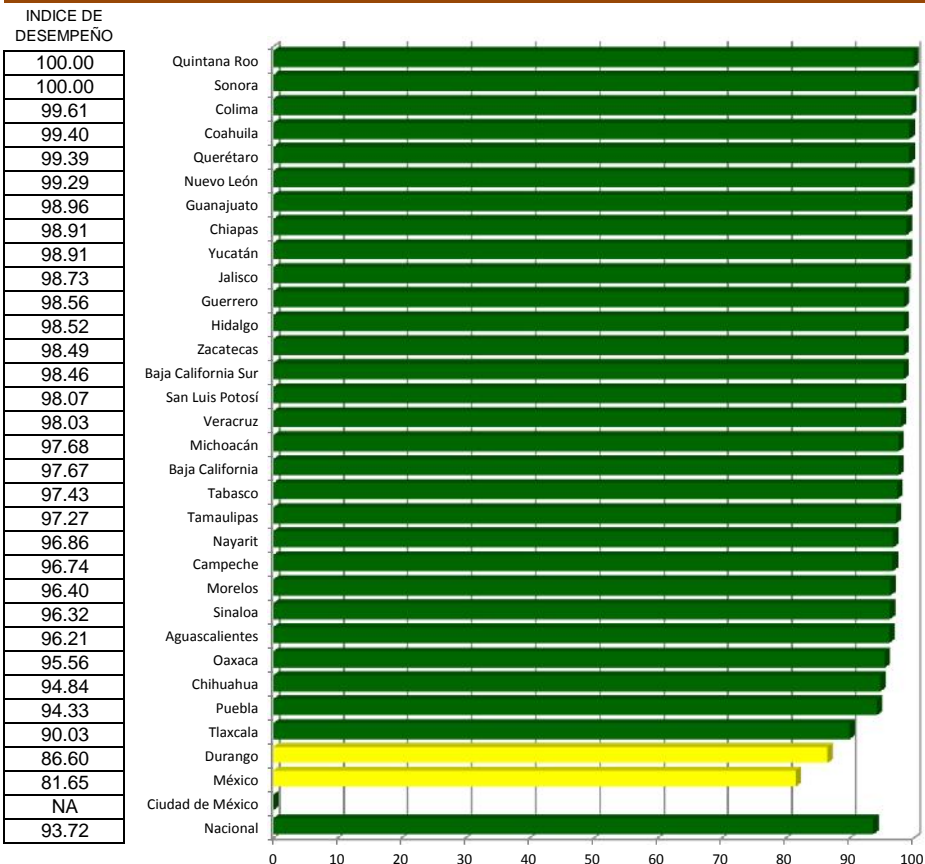

## Cumplimiento

INDICE DE DESEMPEÑO

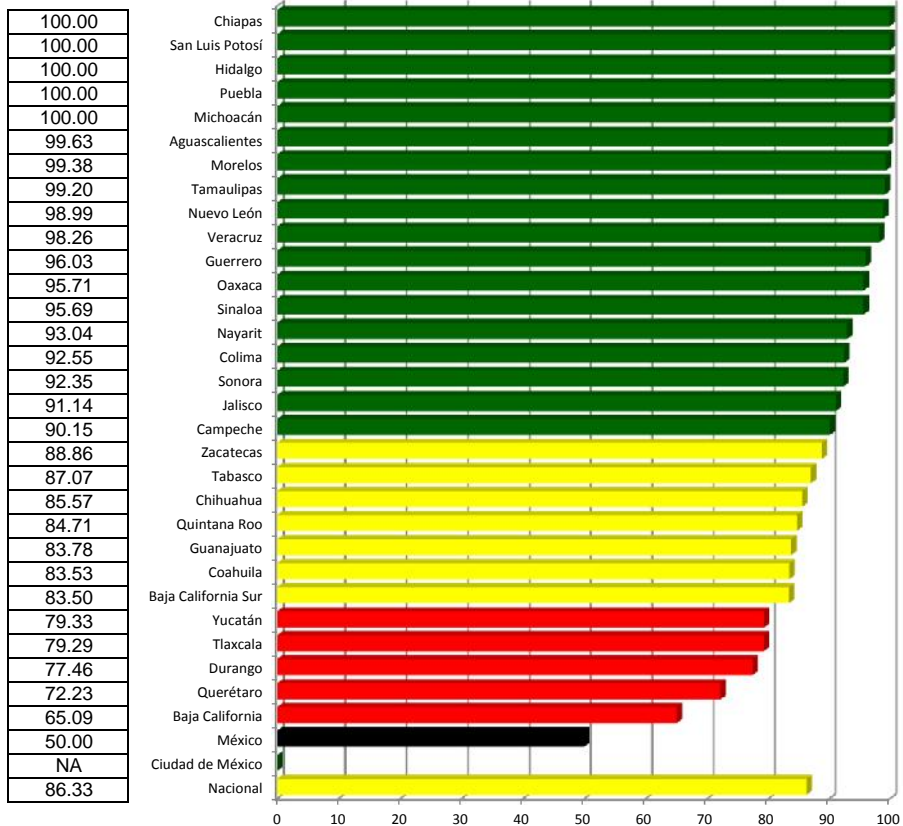

## Evaluación del desempeño

INDICE DE DESEMPEÑO

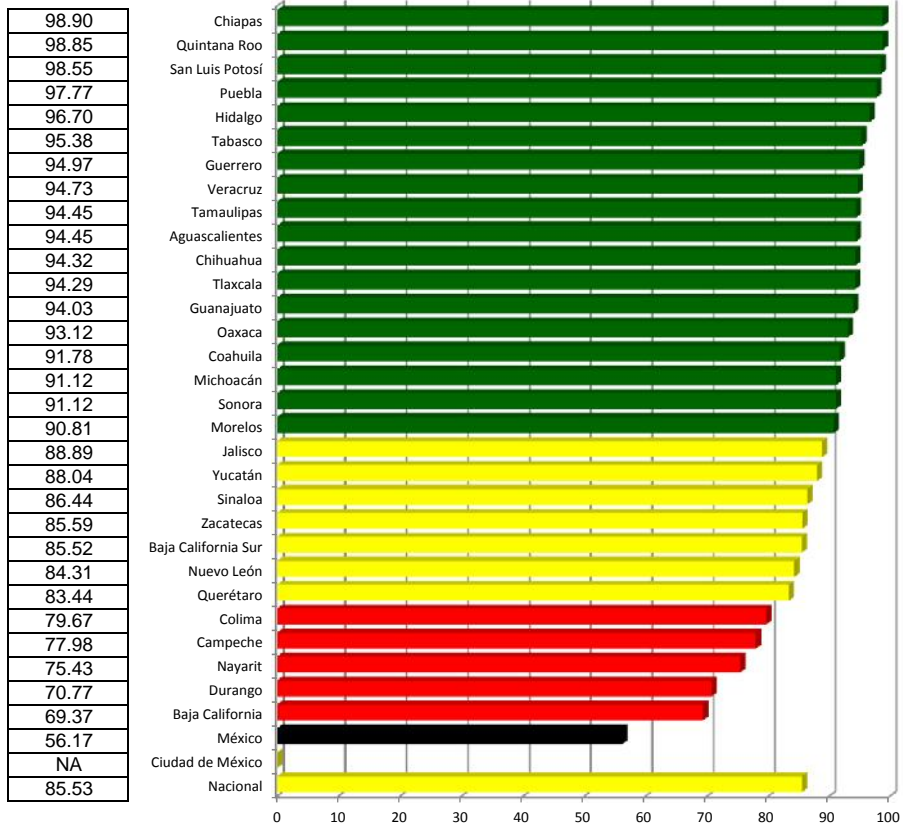

# Red de Laboratorios

Índice de desempeño vectorial

Tercer trimestre 2015 y Tercer trimestre 2016

Lugar	Estado	Tercer trimestre 2015	Tercer trimestre 2016
1	Chiapas	98.23	99.19
2	San Luis Potosí	97.12	98.81
3	Hidalgo	92.86	98.07
4	Puebla	93.73	97.47
5	Veracruz	92.43	96.55
6	Tamaulipas	93.20	96.48
7	Aguascalientes	93.88	96.31
8	Guerrero	92.15	96.21
9	Quintana Roo	92.90	95.63
10	Michoacán	89.31	95.29
11	Morelos	95.09	94.63
12	Oaxaca	86.65	94.46
13	Sonora	92.90	93.87
14	Tabasco	89.92	93.81
15	Guanajuato	92.73	92.80
16	Nuevo León	87.24	92.46
17	Chihuahua	92.57	92.22
18	Jalisco	86.44	92.18
19	Coahuila	88.66	91.79
20	Sinaloa	86.16	91.63
21	Zacatecas	89.55	90.03
22	Tlaxcala	83.26	89.41
23	Yucatán	92.75	88.90
24	Colima	87.92	88.77
25	Baja California Sur	84.10	88.62
26	Campeche	87.30	86.55
27	Nayarit	78.42	86.33
28	Querétaro	87.88	85.28
29	Durango	80.27	77.01
30	Baja California	81.68	76.88
31	México	68.62	62.54
32	Ciudad de México	0.00	NA
	Nacional	85.86	87.98



(%)

Vector diferencia

Tercer trimestre 2015 y Tercer trimestre 2016				
1	2	3	4	Magnitud
11.1	0.2	-2.2	0.5	2.3
0.0	-0.3	-3.9	0.9	4.1
0.0	1.5	3.5	0.1	3.8
0.0	-0.6	2.6	0.5	2.7
0.0	0.0	-3.0	1.1	3.2
0.0	0.9	-2.5	1.1	2.9
0.0	0.4	0.2	1.3	1.4
0.0	3.2	-1.8	0.2	3.7
0.0	0.8	-4.2	1.6	4.6
0.0	0.7	-7.8	-0.4	7.8
0.0	-1.4	2.5	-1.0	3.0
11.1	-0.1	2.5	4.4	5.0
11.1	3.3	-1.3	0.5	3.6
0.0	2.0	0.3	2.3	3.1
0.0	-0.2	-2.3	0.3	2.3
0.0	2.8	1.9	-0.1	3.4
0.0	0.1	1.1	1.5	1.9
0.0	0.9	6.7	1.1	6.9
0.0	0.1	2.8	1.6	3.2
0.0	-0.9	5.0	1.9	5.5
0.0	-0.6	-2.4	0.4	2.5
0.0	-3.7	16.4	1.3	16.9
0.0	-0.4	2.1	-0.4	2.2
0.0	1.0	-3.0	0.3	3.2
0.0	0.7	-4.1	1.9	4.6
0.0	-0.2	-1.8	-0.6	1.9
11.1	-0.4	9.0	1.5	9.1
0.0	1.5	5.1	-0.8	5.4
0.0	-4.5	1.9	-0.9	5.0
0.0	-0.6	4.5	0.4	4.6
0.0	-7.0	12.0	0.4	13.9
NA	NA	NA	NA	NA
1.4	0.0	1.2	0.7	1.4

- 1 Informes enviados
- 2 Concordancia
- 3 Cumplimiento
- 4 Evaluación del desempeño

# Dengue

## Caminando a la Excelencia

Tercer trimestre 2016

LUGAR	ENTIDAD	Cobertura de control Larvario	Cobertura y Oportunidad de Rociado a Casos Probables	Cobertura de Rociado Espacial en Localidades de Riesgo	Vigilancia Entomológica con Ovitrampas	MAGNITUD VECTORIAL	INDICE DE DESEMPEÑO
1	Guanajuato	100.0	100.0	100.0	100.0	39.7	100.0
2	Morelos	100.0	100.0	100.0	100.0	39.7	100.0
3	San Luis Potosí	100.0	99.5	100.0	100.0	39.6	99.8
4	Tamaulipas	97.2	98.7	100.0	99.3	39.2	98.8
5	Michoacán	100.0	97.5	100.0	97.6	38.9	98.1
6	Nuevo León	100.0	97.6	100.0	90.1	37.8	95.2
7	Chihuahua	100.0	89.5	100.0	92.2	36.8	92.8
8	Hidalgo	70.0	97.5	80.0	95.9	36.7	92.4
9	Baja California Sur	83.3	87.6	100.0	94.0	35.9	90.4
10	México	100.0	74.0	75.0	100.0	35.3	89.0
11	Baja California	100.0	98.1	97.6	72.0	35.3	88.9
12	Coahuila	93.3	91.7	100.0	80.1	35.0	88.1
13	Puebla	70.7	89.8	100.0	89.4	34.9	87.9
14	Jalisco	87.0	81.9	100.0	90.3	34.6	87.2
15	Sinaloa	83.8	90.4	90.0	82.7	34.3	86.4
16	Colima	100.0	64.9	100.0	96.7	34.2	86.3
17	Sonora	55.6	86.0	100.0	91.6	34.0	85.7
18	Tabasco	82.4	72.6	100.0	95.2	33.9	85.4
19	Aguascalientes	100.0	87.5	100.0	69.0	33.2	83.6
20	Guerrero	50.0	77.3	100.0	92.1	32.6	82.0
21	Veracruz	96.0	73.6	96.2	80.3	32.3	81.3
22	Quintana Roo	65.0	77.2	90.0	86.7	31.9	80.4
23	Durango	90.0	78.1	100.0	70.4	31.2	78.6
24	Yucatán	57.7	59.0	100.0	94.1	30.8	77.5
25	Ciudad de México	NA	NA	NA	75.8	19.0	75.8
26	Chiapas	83.3	38.4	100.0	87.2	28.7	72.3
27	Querétaro	30.3	100.0	81.8	38.2	28.4	71.4
28	Oaxaca	70.0	49.9	93.3	82.2	27.9	70.2
29	Nayarit	38.3	38.8	100.0	90.8	27.2	68.7
30	Zacatecas	7.1	57.1	85.7	83.1	26.7	67.2
31	Campeche	47.1	56.9	50.0	81.6	26.3	66.4
32	Tlaxcala	0.0	S/I	S/I	59.1	14.8	50.7
<b>Nacional</b>		<b>76.1</b>	<b>80.4</b>	<b>94.7</b>	<b>86.2</b>	<b>33.0</b>	<b>83.1</b>

0 1020304050607080900

NA: No aplica  
S/I: Sin información

Categoría	Intervalo	Gradientes de evaluación
Sobresaliente	> 90	
Satisfactorio	85-89	
Mínimo	80-84	
Precario	<80	

## Cobertura de control Larvario

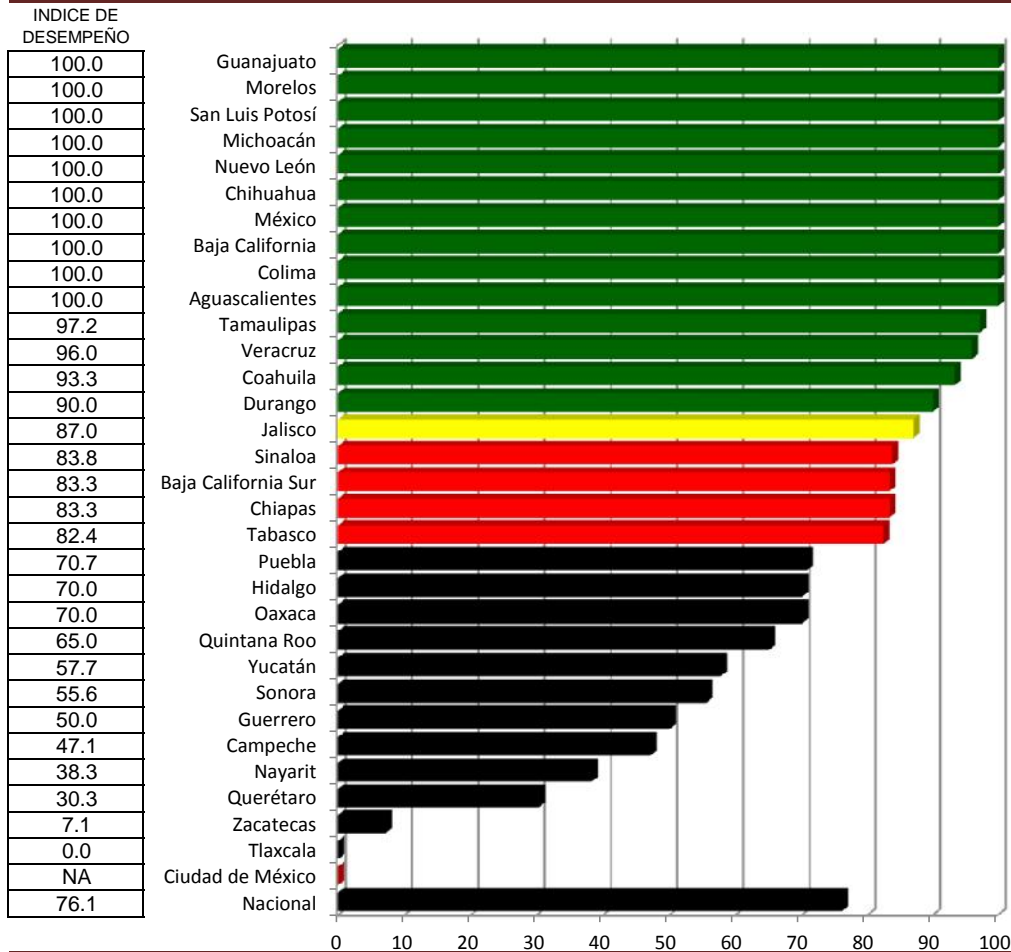

## Cobertura y Oportunidad de Rociado a Casos Probables

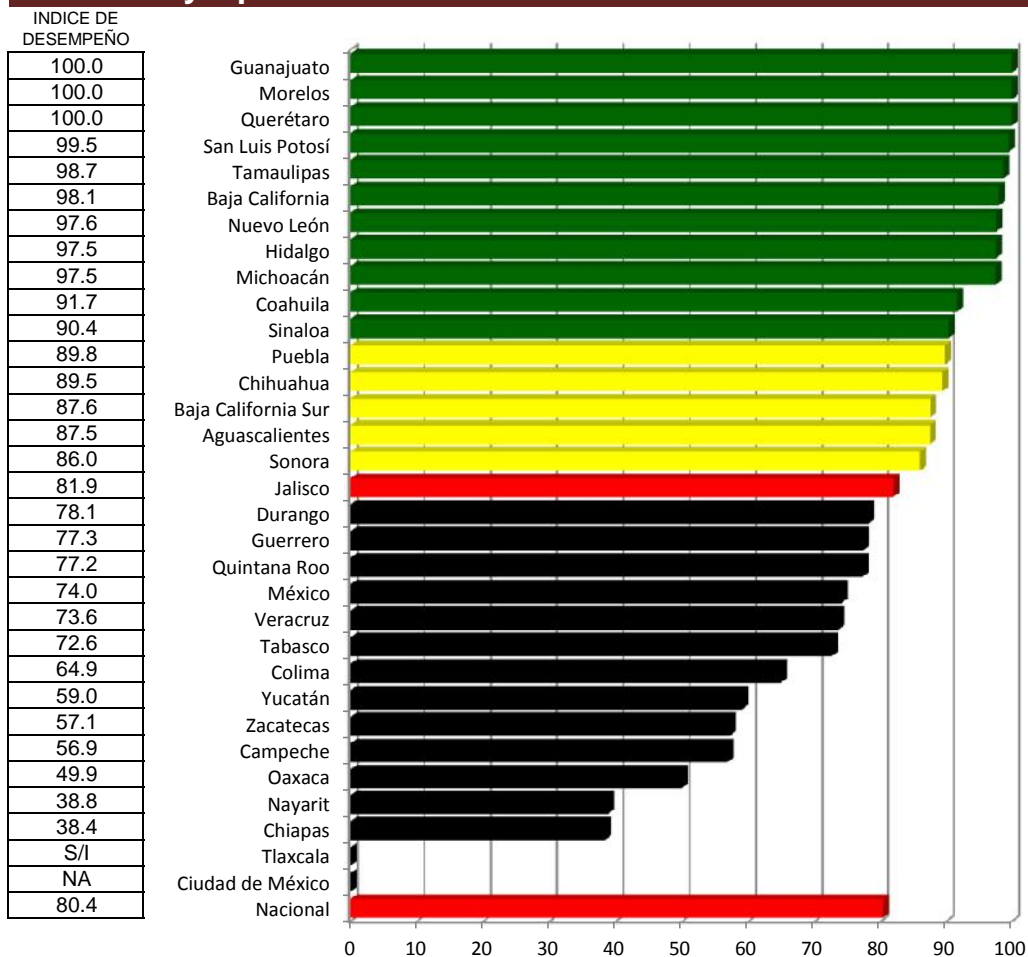



## Cobertura de Rociado Espacial en Localidades de Riesgo

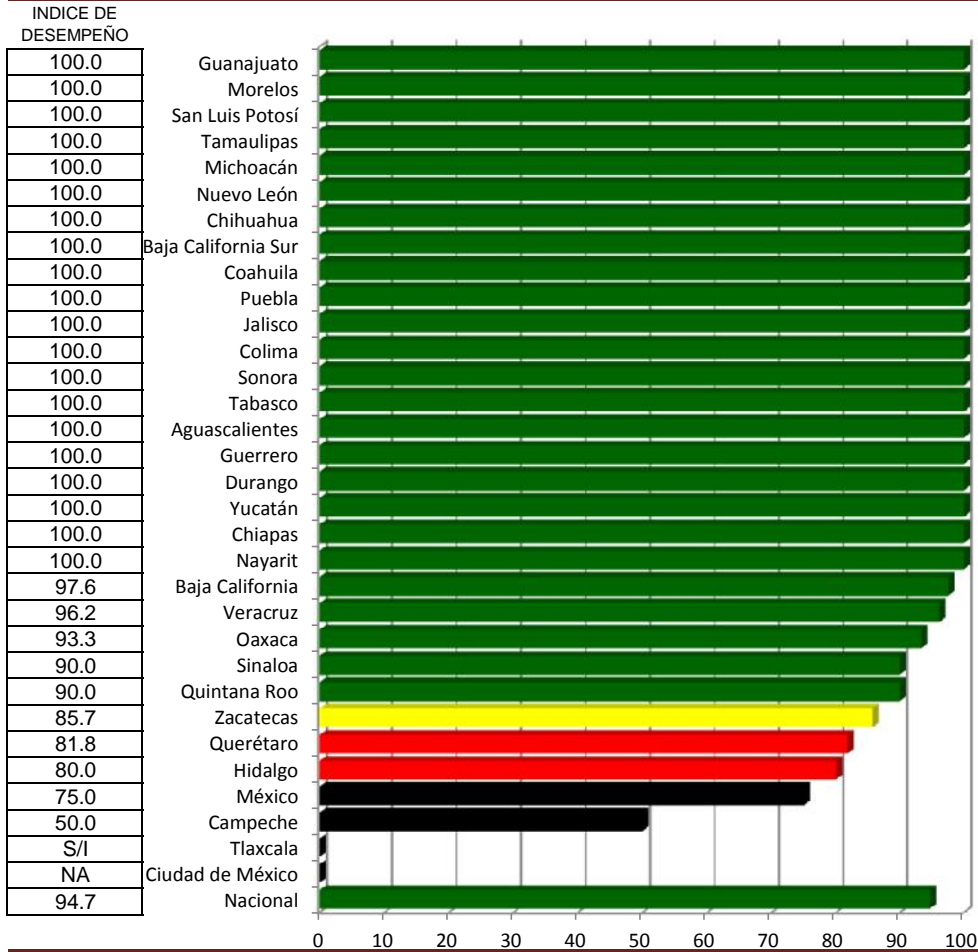

## Vigilancia Entomológica con Ovitrampas

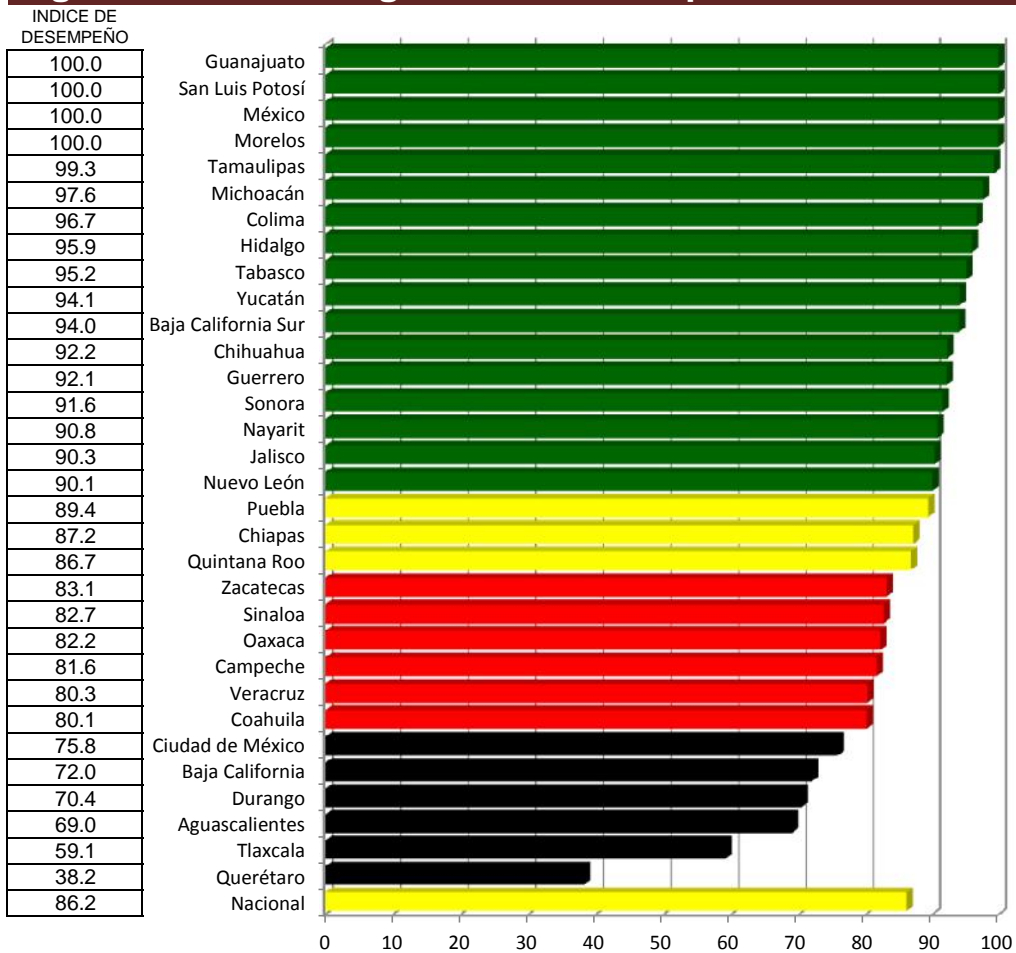

# Dengue

Índice de desempeño vectorial entre

Índice de comparación vectorial entre

(%)

Tercer trimestre 2015 y Tercer trimestre 2016

Lugar	Estado	Tercer trimestre 2015	Tercer trimestre 2016
1	Guanajuato	99.23	100.00
2	Morelos	95.40	99.99
3	San Luis Potosí	100.00	99.79
4	Tamaulipas	98.96	98.80
5	Michoacán	94.85	98.07
6	Nuevo León	99.81	95.19
7	Chihuahua	79.06	92.80
8	Hidalgo	90.04	92.38
9	Baja California Sur	95.25	90.42
10	México	92.11	89.03
11	Baja California	88.28	88.91
12	Coahuila	95.80	88.08
13	Puebla	75.80	87.85
14	Jalisco	89.09	87.24
15	Sinaloa	84.78	86.44
16	Colima	87.96	86.26
17	Sonora	78.50	85.68
18	Tabasco	88.68	85.38
19	Aguascalientes	82.20	83.60
20	Guerrero	73.92	82.05
21	Veracruz	78.36	81.29
22	Quintana Roo	85.27	80.43
23	Durango	75.02	78.63
24	Yucatán	80.85	77.50
25	Ciudad de México	67.95	75.81
26	Chiapas	75.07	72.29
27	Querétaro	70.34	71.44
28	Oaxaca	83.37	70.18
29	Nayarit	71.15	68.66
30	Zacatecas	59.01	67.17
31	Campeche	54.26	66.37
32	Tlaxcala	94.97	50.69
	Nacional	82.30	83.10

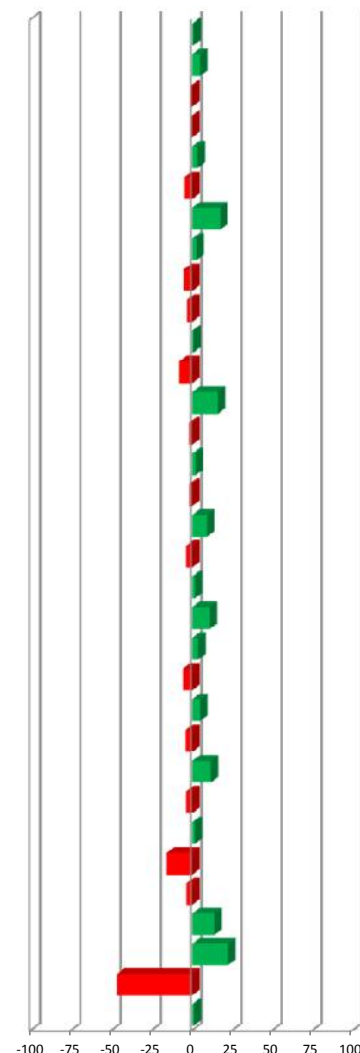
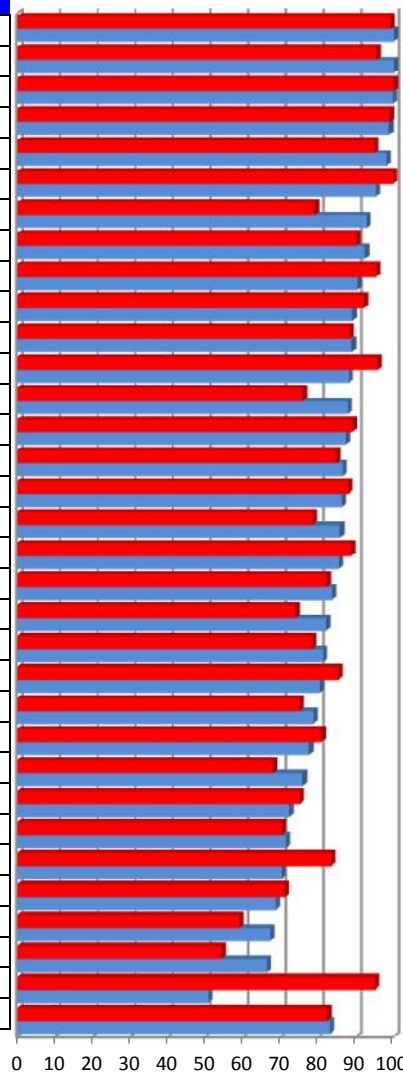

0.8
4.8
-0.2
-0.2
3.4
-4.6
17.4
2.6
-5.1
-3.3
0.7
-8.1
15.9
-2.1
2.0
-1.9
9.1
-3.7
1.7
11.0
3.7
-5.7
4.8
-4.1
11.6
-3.7
1.6
-15.8
-3.5
13.8
22.3
-46.6
1.0

Vector diferencia entre Tercer trimestre 2015 y Tercer trimestre 2016				
1	2	3	4	Magnitud
0.0	0.8	0.0	-25.0	25.0
1.3	0.0	0.0	-21.5	21.5
0.0	-0.1	-0.1	-25.0	25.0
-0.2	-0.1	-0.3	-24.7	24.7
1.3	1.2	0.9	-24.4	24.4
0.0	-0.6	-0.6	-24.9	24.9
12.5	-2.6	-2.6	-12.5	18.1
1.9	-0.4	-0.6	-23.3	23.4
-4.2	0.4	-3.1	-23.6	24.2
0.0	2.5	-6.5	-24.8	25.8
0.4	4.4	0.3	-18.8	19.3
-1.7	-1.3	-2.1	-21.4	21.6
4.6	0.8	5.2	-22.4	23.4
-0.9	2.1	-4.5	-22.6	23.2
-0.7	2.2	-0.3	-19.7	19.8
0.0	7.9	-8.8	-24.8	27.5
1.2	0.7	-3.5	-18.0	18.3
1.4	-3.9	-5.4	-23.6	24.6
0.0	-3.1	15.6	-20.0	25.6
-2.5	1.3	-0.7	-20.4	20.6
-0.6	4.5	0.5	-20.5	21.0
-2.5	-0.3	-5.7	-21.4	22.3
5.8	-1.8	2.9	-20.0	21.1
-5.4	4.0	-10.2	-22.4	25.5
NA	NA	NA	-17.0	NA
0.4	0.2	-13.3	-19.4	23.6
-3.5	1.2	2.8	-7.3	8.6
-3.3	-1.9	-12.5	-21.7	25.3
-5.5	-6.4	-7.0	-22.4	24.9
1.8	10.6	-7.1	-20.0	23.8
-2.5	5.7	3.0	-18.2	19.5
NA	NA	NA	-23.7	NA
-0.7	0.9	1.4	-21.1	21.2

## INDICADORES

- 1 Cobertura de control Larvario
- 2 Cobertura y Oportunidad de Rociado a Casos Probables
- 3 Cobertura de Rociado Espacial en Localidades de Riesgo
- 4 Vigilancia Entomoviológica
- 5 Vigilancia Entomoviológica

# Paludismo

Caminando a la Excelencia

Tercer trimestre 2016

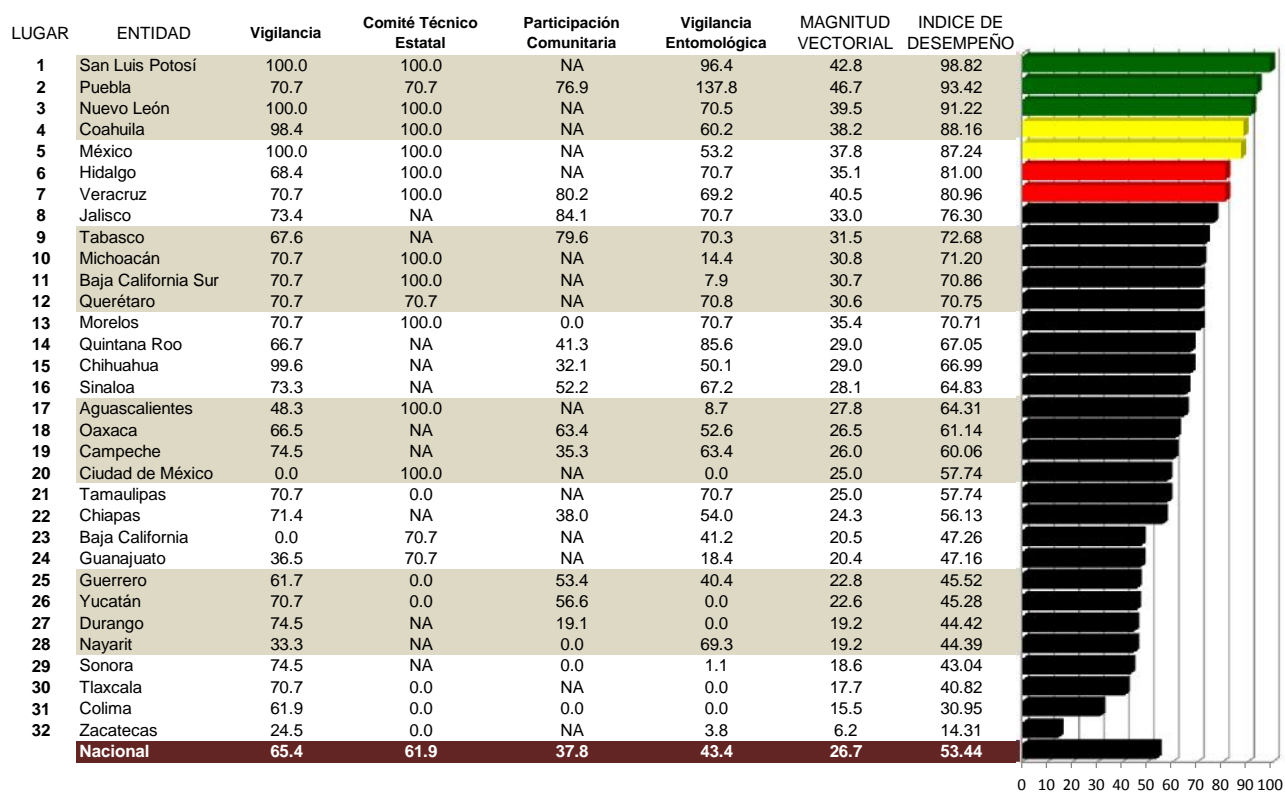

NA: No aplica

Categoría	Intervalo	Gradientes de evaluación
Sobresaliente	> 90	Green
Satisfactorio	85-89	Yellow
Mínimo	80-84	Red
Precario	<80	Black

## Vigilancia

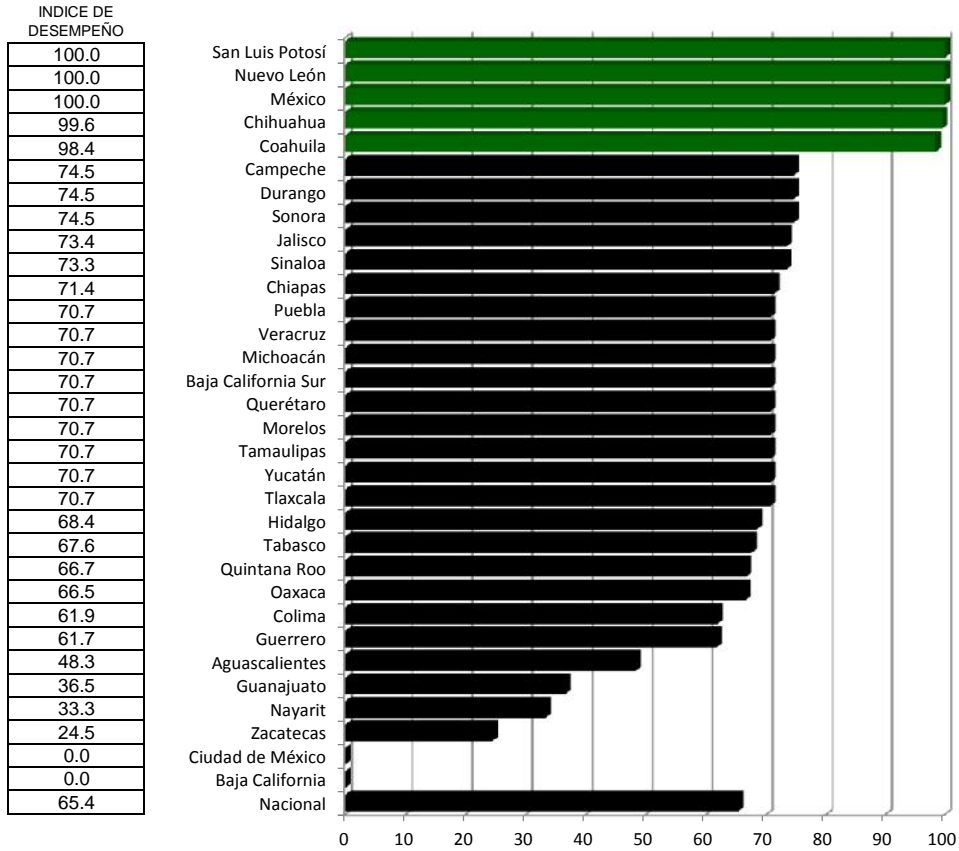

## Comité Técnico Estatal

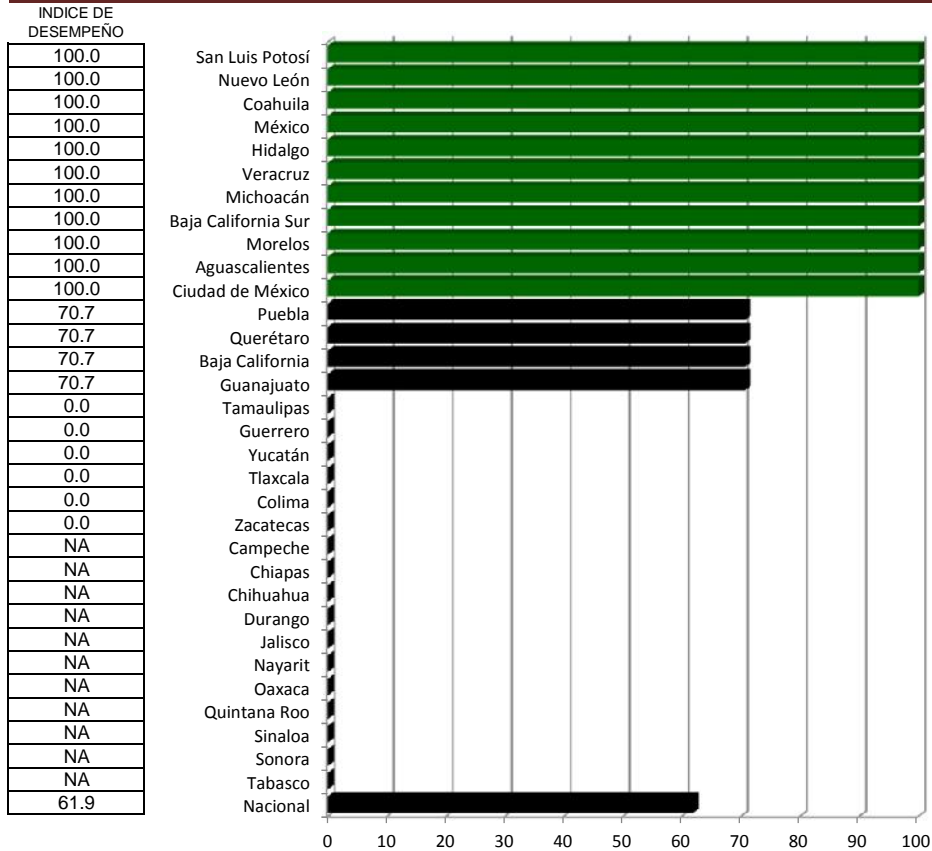

## Participación Comunitaria

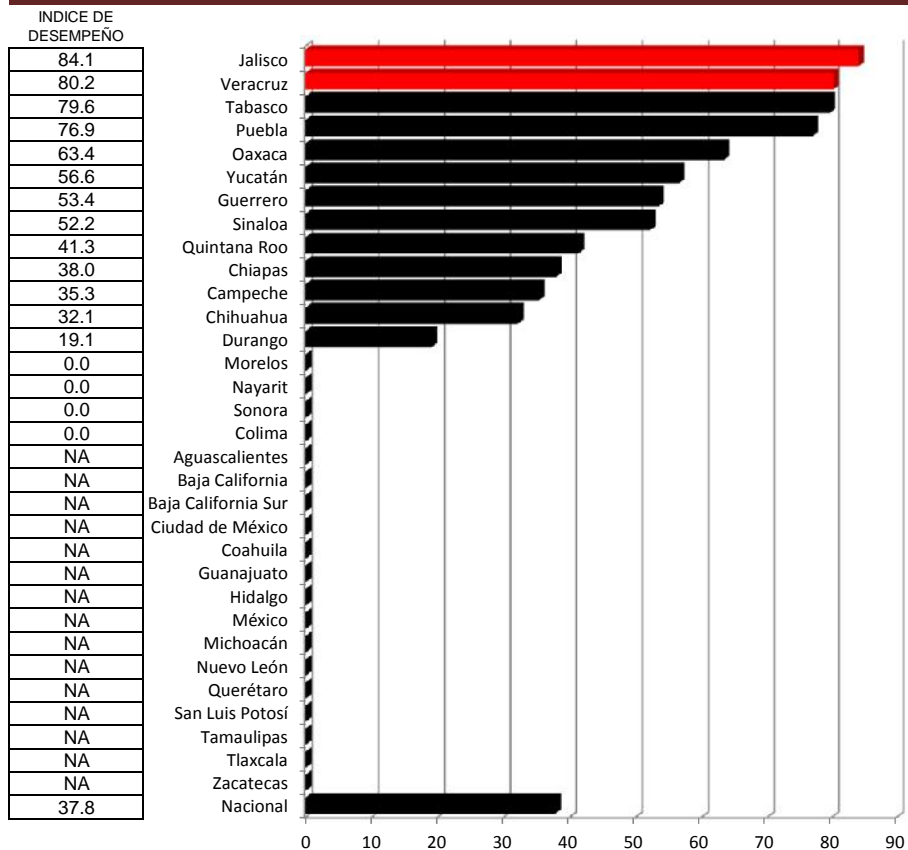

## Vigilancia Entomológica

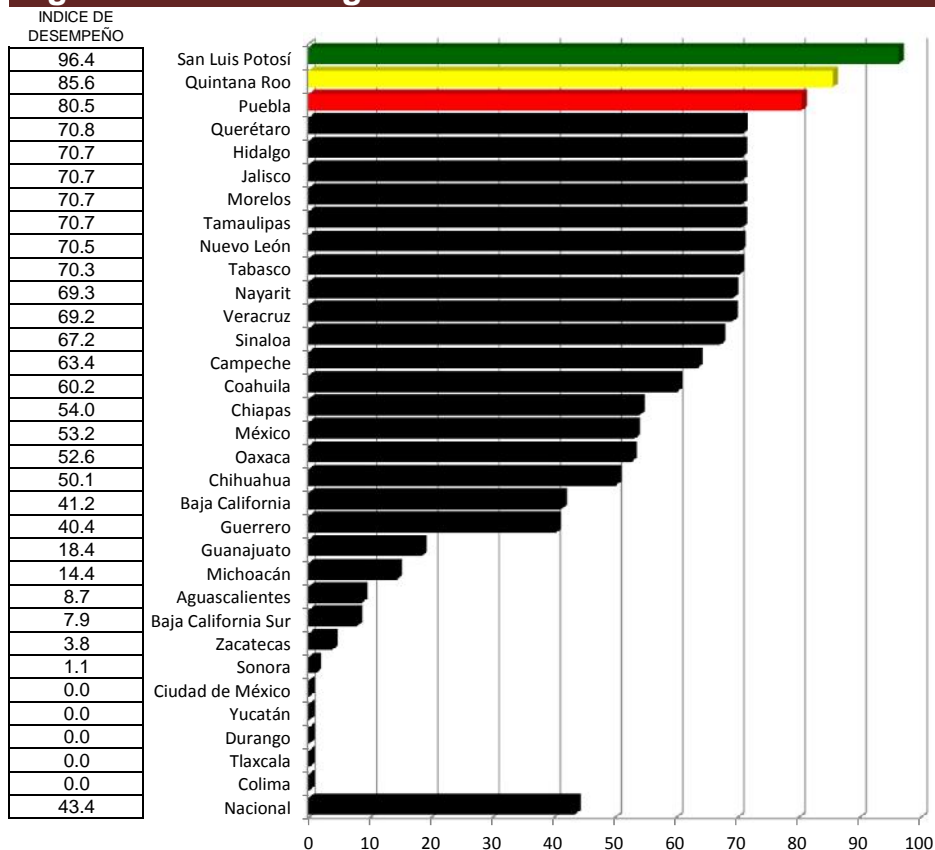

# Paludismo

Índice de desempeño vectorial entre

Índice de comparación vectorial entre

(%)

Tercer trimestre 2015 y Tercer trimestre 2016

Lugar	Estado	Tercer trimestre 2015	Tercer trimestre 2016
1	San Luis Potosí	70.71	98.82
2	Puebla	47.54	93.42
3	Nuevo León	91.90	91.22
4	Coahuila	73.85	88.16
5	México	59.32	87.24
6	Hidalgo	80.21	81.00
7	Veracruz	69.82	80.96
8	Jalisco	73.38	76.30
9	Tabasco	69.44	72.68
10	Michoacán	89.88	71.20
11	Baja California Sur	66.33	70.86
12	Querétaro	57.83	70.75
13	Morelos	80.96	70.71
14	Quintana Roo	68.70	67.05
15	Chihuahua	53.50	66.99
16	Sinaloa	76.94	64.83
17	Aguascalientes	40.82	64.31
18	Oaxaca	55.63	61.14
19	Campeche	69.49	60.06
20	Ciudad de México	0.00	57.74
21	Tamaulipas	0.00	57.74
22	Chiapas	58.41	56.13
23	Baja California	0.00	47.26
24	Guanajuato	57.74	47.16
25	Guerrero	41.31	45.52
26	Yucatán	52.74	45.28
27	Durango	71.79	44.42
28	Nayarit	60.04	44.39
29	Sonora	39.18	43.04
30	Tlaxcala	0.00	40.82
31	Colima	29.55	30.95
32	Zacatecas	40.89	14.31
	Nacional	40.48	53.44

0 10 20 30 40 50 60 70 80 90 100

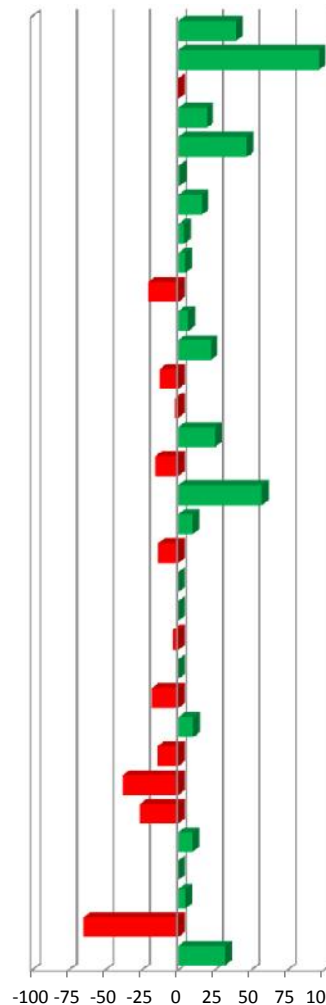

39.7
96.5
-0.7
19.4
47.1
1.0
16.0
4.0
4.7
-20.8
6.8
22.3
-12.7
-2.4
25.2
-15.7
57.5
9.9
-13.6
NA
NA
-3.9
NA
-18.3
10.2
-14.2
-38.1
-26.1
9.8
NA
4.7
-65.0
32.0

Vector diferencia entre				
Tercer trimestre 2015 y Tercer trimestre 2016				
1	2	3	4	Magnitud
25.0	0.0	NA	6.4	NA
1.8	17.7	0.0	16.8	24.4
0.0	0.0	NA	-0.7	NA
-0.4	7.3	NA	5.8	NA
25.0	NA	NA	-4.4	NA
1.1	0.0	NA	-0.3	NA
0.0	0.0	NA	1.2	NA
1.1	NA	NA	-1.2	NA
-0.7	NA	NA	0.3	NA
1.4	0.0	NA	-21.4	NA
0.0	2.4	NA	2.0	NA
0.0	17.7	NA	0.0	NA
0.0	0.0	NA	9.0	NA
0.5	NA	NA	3.7	NA
6.3	NA	NA	-0.4	NA
-4.7	NA	NA	-0.2	NA
12.1	NA	NA	2.2	NA
0.9	NA	NA	0.2	NA
2.0	NA	NA	-1.9	NA
0.0	25.0	NA	0.0	NA
17.7	NA	NA	17.7	NA
0.1	NA	NA	-1.7	NA
0.0	17.7	NA	10.3	NA
9.1	NA	NA	4.6	NA
12.8	NA	NA	-7.6	NA
0.0	0.0	NA	-17.7	NA
0.2	NA	NA	-17.7	NA
2.4	NA	NA	-0.6	NA
2.0	NA	NA	-2.0	NA
17.7	0.0	NA	0.0	NA
2.7	0.0	0.0	0.0	NA
5.1	0.0	NA	-16.7	NA
6.4	4.0	2.4	-0.4	7.9

## INDICADORES

- 1 Vigilancia
- 2 Comité Técnico Estatal
- 3 Participación Comunitaria
- 4 Vigilancia Entomológica

# Diabetes Mellitus

Caminando a la Excelencia

Tercer trimestre 2016

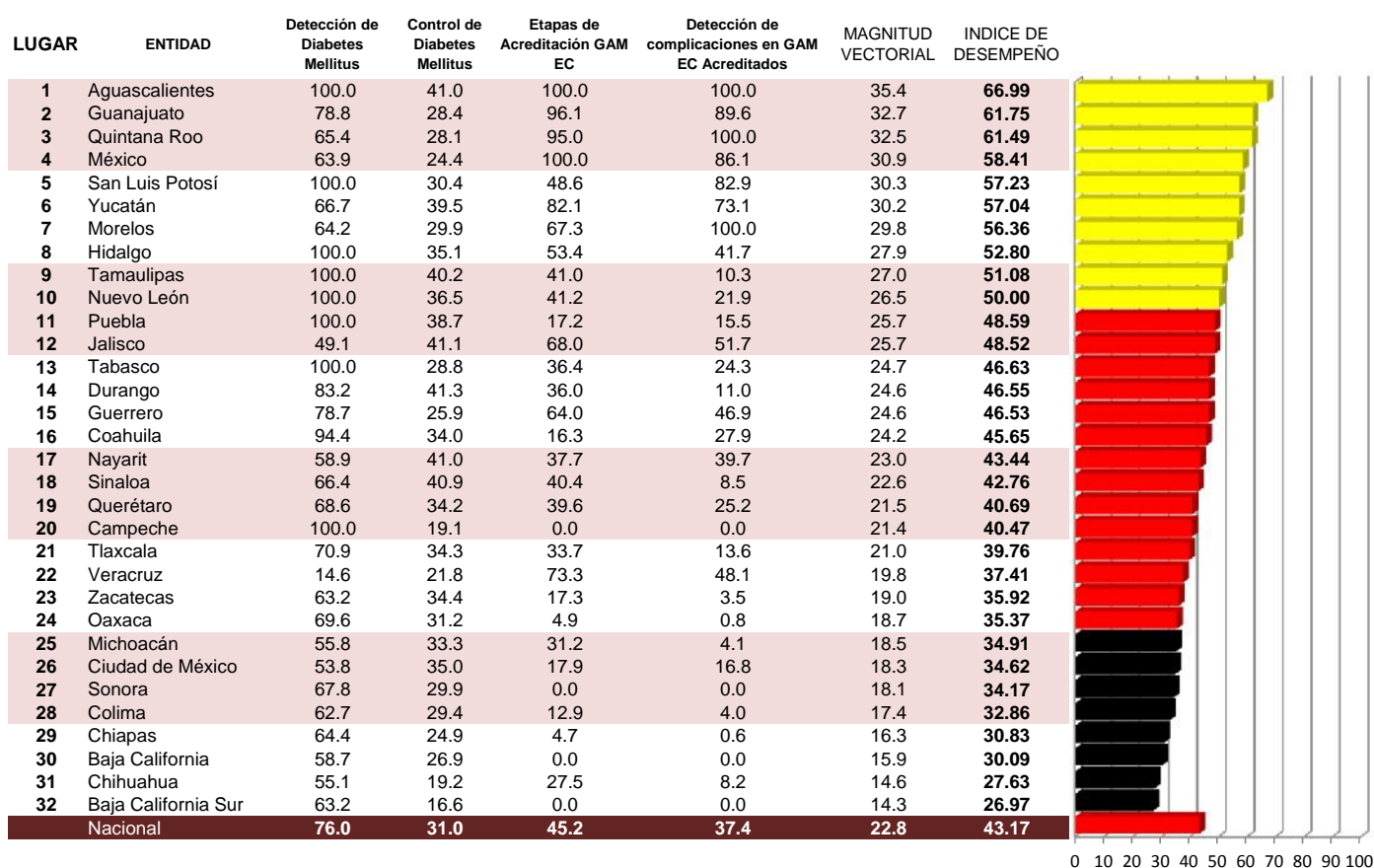

Categoría	Intervalo	Gradiente de Evaluación
Sobresaliente	70-100	Verde
Satisfactorio	50-69	Amarillo
Mínimo	35-49	Rojo
Precario	<34	Negro

# Detección de Diabetes Mellitus

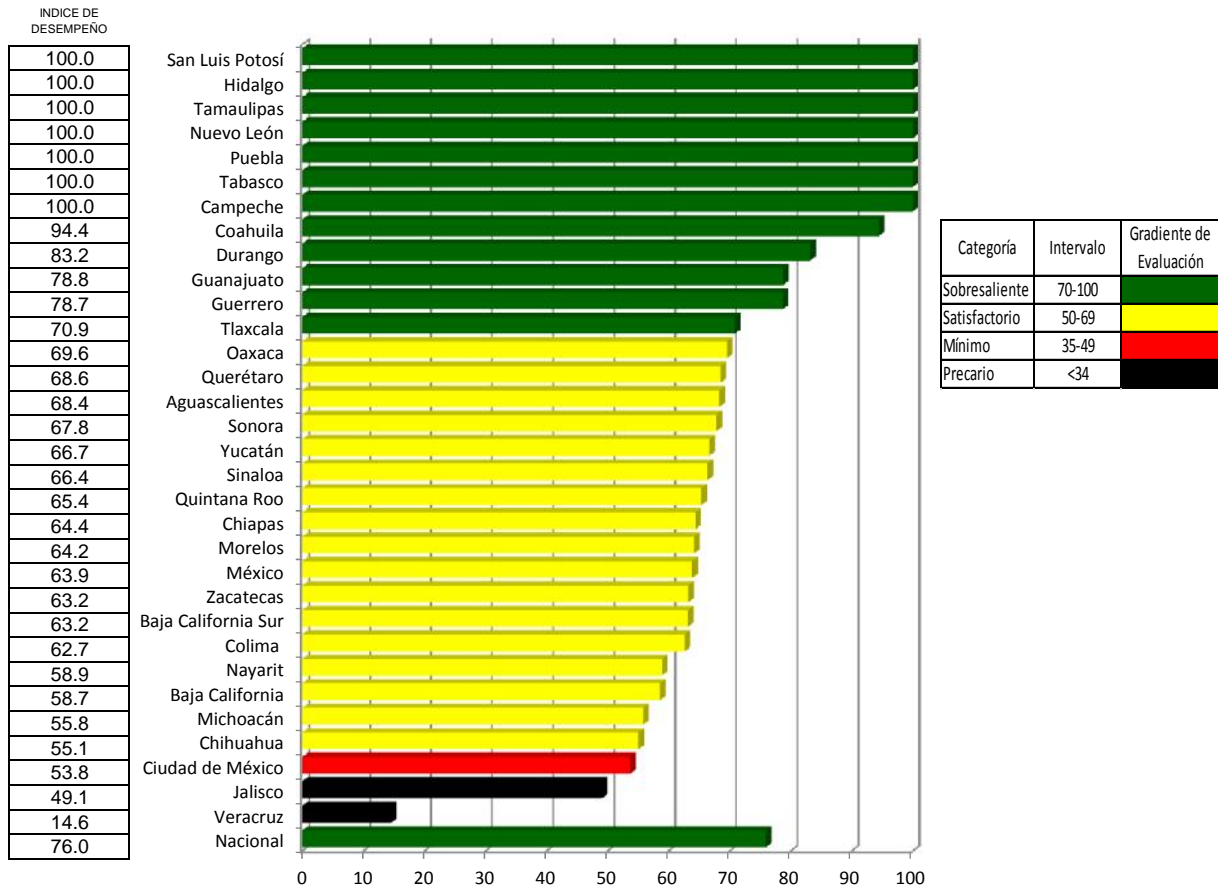

# Control de Diabetes Mellitus

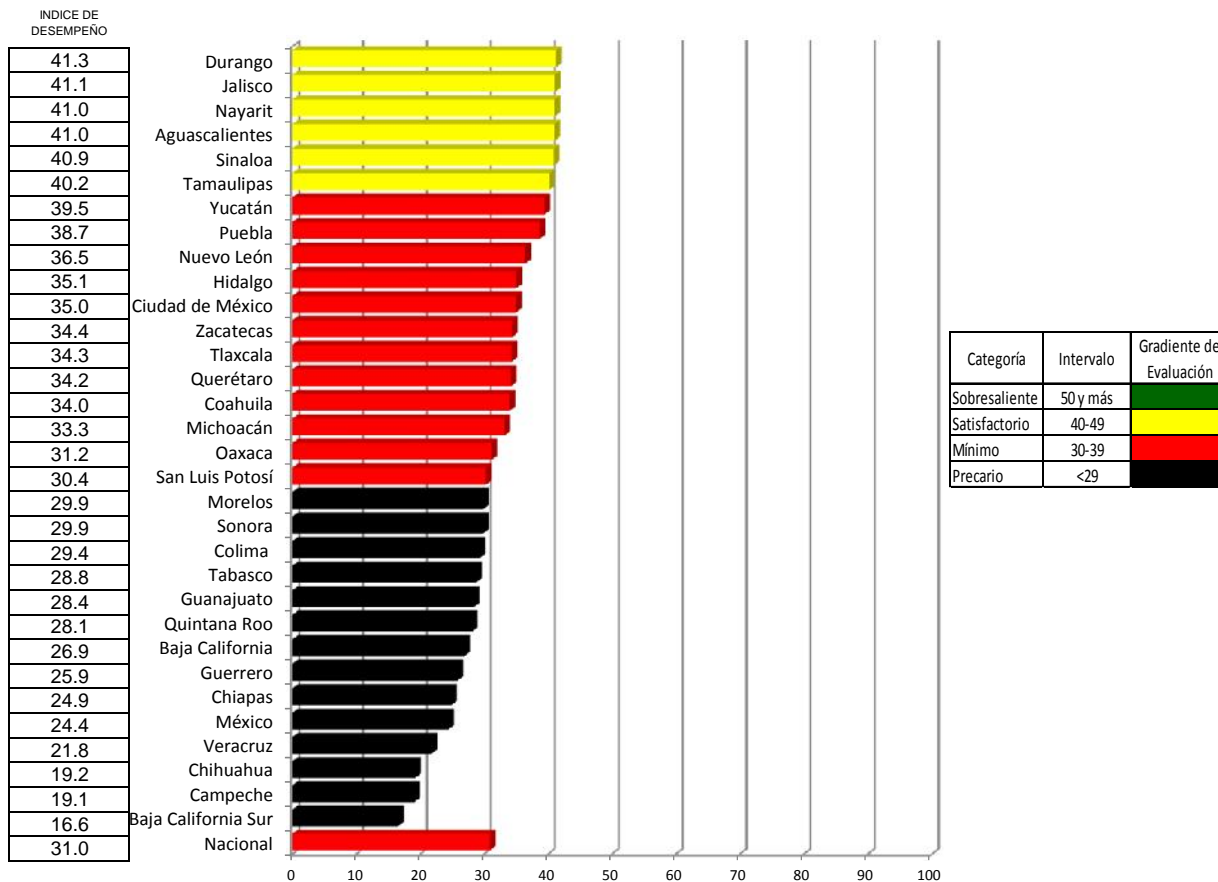



## Etapas de Acreditación GAM EC

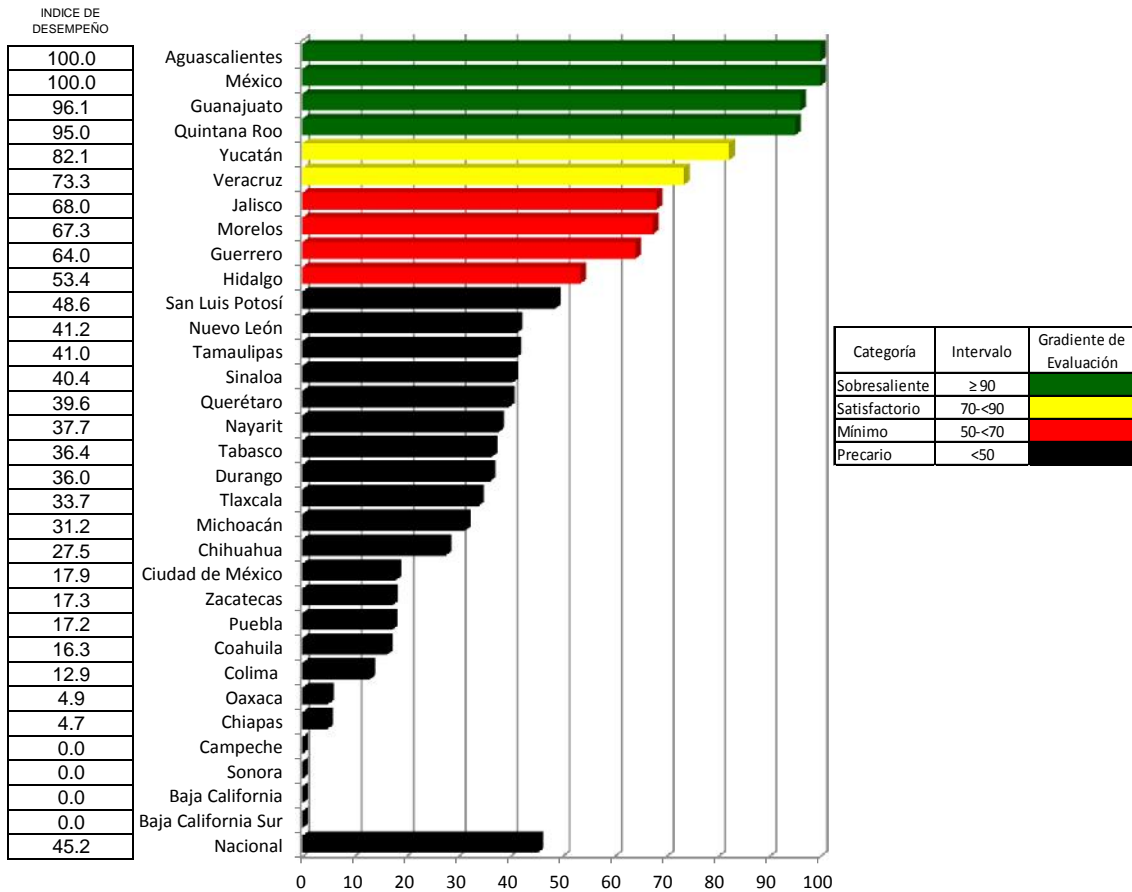

## Detección de complicaciones en GAM EC Acreditados

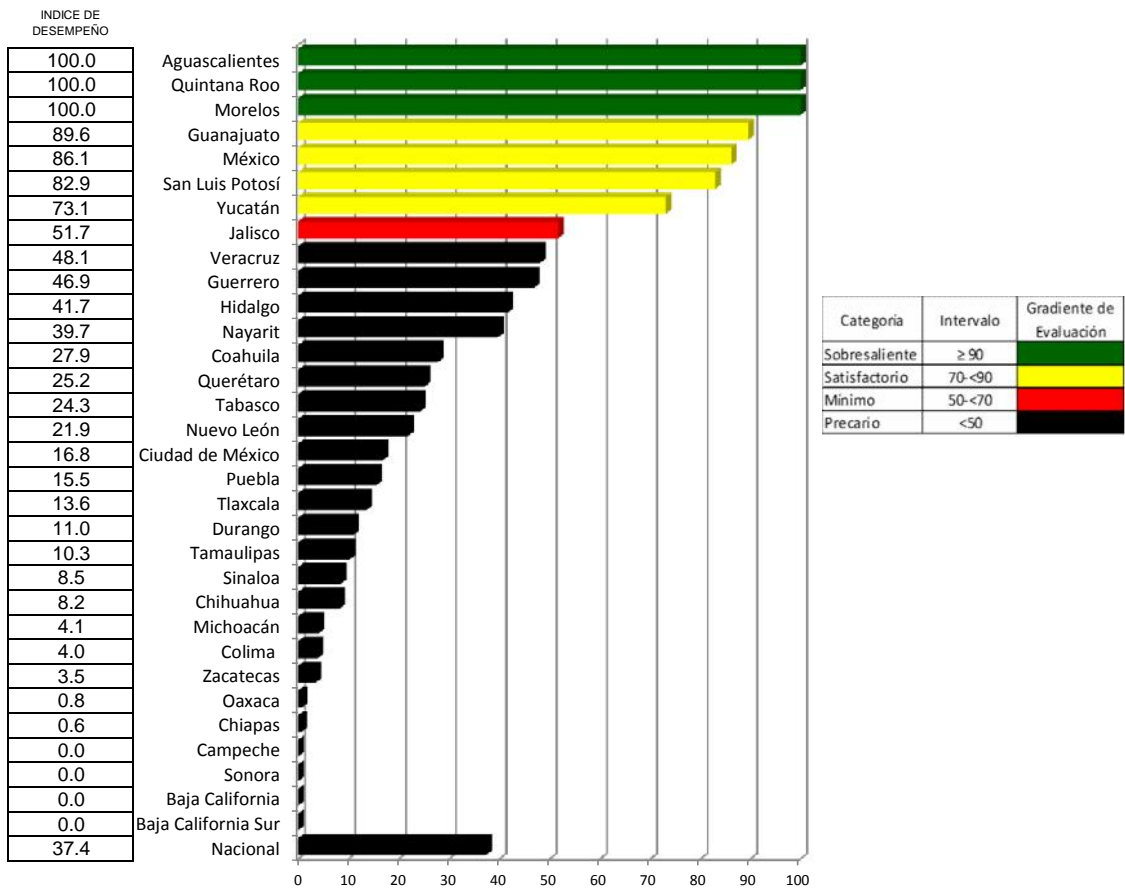

# Diabetes Mellitus

Índice de desempeño

Índice de comparación entre

(%)

Lugar	Estado	Tercer trimestre 2015	Tercer trimestre 2016
1	Aguascalientes	74.59	66.99
2	Guanajuato	95.07	61.75
3	Quintana Roo	72.82	61.49
4	México	73.97	58.41
5	San Luis Potosí	77.77	57.23
6	Yucatán	71.79	57.04
7	Morelos	77.87	56.36
8	Hidalgo	72.40	52.80
9	Tamaulipas	88.23	51.08
10	Nuevo León	84.06	50.00
11	Puebla	82.63	48.59
12	Jalisco	75.40	48.52
13	Tabasco	83.68	46.63
14	Durango	81.11	46.55
15	Guerrero	63.03	46.53
16	Coahuila	63.85	45.65
17	Nayarit	68.46	43.44
18	Sinaloa	58.70	42.76
19	Querétaro	68.22	40.69
20	Campeche	70.68	40.47
21	Tlaxcala	87.72	39.76
22	Veracruz	58.82	37.41
23	Zacatecas	67.36	35.92
24	Oaxaca	60.71	35.37
25	Michoacán	60.31	34.91
26	Ciudad de México	62.06	34.62
27	Sonora	71.24	34.17
28	Colima	69.13	32.86
29	Chiapas	52.13	30.83
30	Baja California	54.32	30.09
31	Chihuahua	72.07	27.63
32	Baja California Sur	61.67	26.97
	Nacional	73.66	43.17

Tercer trimestre 2015 y Tercer trimestre 2016

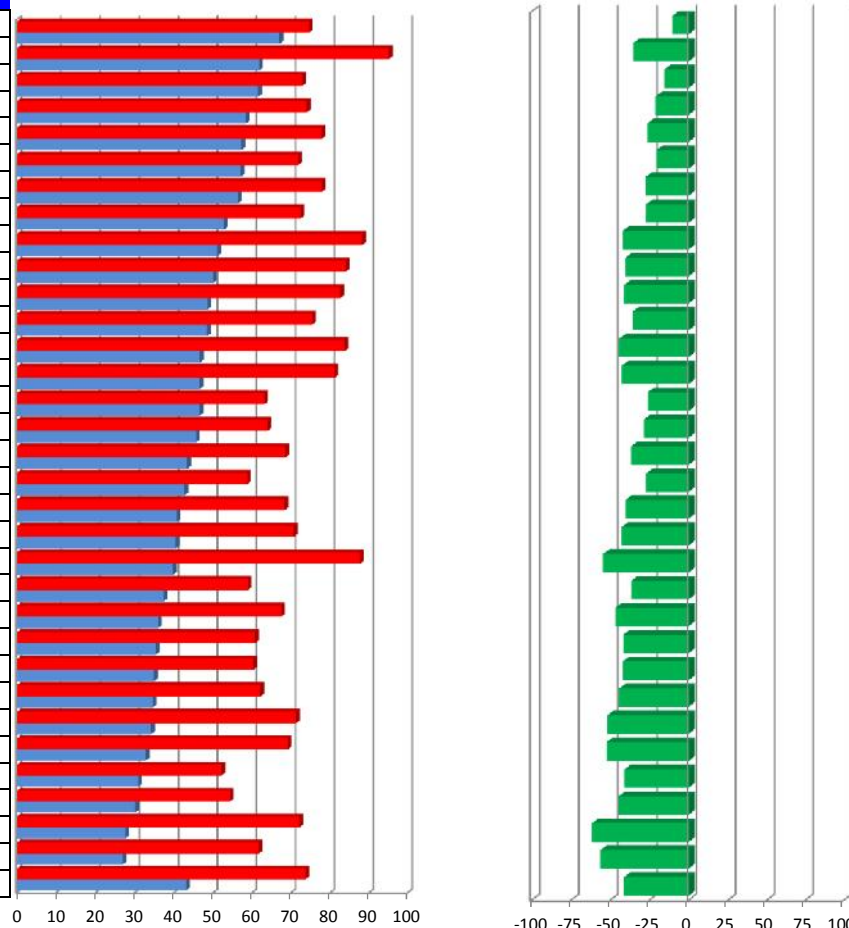

Vector diferencia entre				
Tercer trimestre 2015 y Tercer trimestre 2016				
1	2	3	4	Magnitud
13.7	-1.7	7.0	12.1	19.6
15.8	-28.6	-0.5	7.9	33.6
13.1	-22.7	6.6	12.3	29.7
12.8	-30.2	5.0	9.4	34.5
20.0	-14.5	-6.8	8.4	26.9
13.3	-10.2	0.1	7.0	18.2
12.8	-19.7	-1.9	11.8	26.3
20.0	-24.5	-3.3	0.7	31.8
20.0	-23.9	-11.8	-7.3	34.1
20.0	-25.4	-11.4	-4.5	34.6
20.0	-24.5	-14.7	-5.6	35.3
9.8	-3.7	-3.2	2.4	11.2
20.0	-28.5	-10.3	-4.0	36.5
16.6	-13.5	-9.7	-6.4	24.4
15.7	-19.5	-1.4	2.7	25.3
18.9	-6.9	-11.2	-1.2	23.0
11.8	-5.6	-5.7	0.7	14.2
13.3	-13.8	-3.3	-4.5	19.9
13.7	-8.9	-8.4	-2.2	18.5
20.0	-32.3	-15.8	-7.5	41.9
14.2	-15.3	-12.3	-6.6	25.0
2.9	5.5	0.3	3.4	7.1
12.6	-4.7	-13.5	-6.4	20.2
13.9	-16.0	-13.4	-6.3	25.9
11.2	-12.2	-8.0	-5.6	19.2
10.8	-6.0	-11.4	-3.2	17.1
13.6	-11.1	-17.7	-7.5	26.0
12.5	-11.2	-14.4	-6.5	23.1
12.9	-20.7	-10.5	-5.4	27.1
11.7	-10.0	-13.4	-5.7	21.2
11.0	-14.6	-11.8	-6.0	22.6
12.6	-31.7	-13.2	-6.5	37.2
15.2	-20.6	-7.5	-0.3	26.7

- 1 Detección de Diabetes Mellitus
- 2 Control de Diabetes Mellitus
- 3 Etapas de Acreditación GAM
- 4 Detección de complicaciones en GAM EC Acreditados

# Unidades de Especialidades Médicas en Enfermedades Crónicas (UNEMES EC)

Caminando a la Excelencia

Tercer trimestre  
2016

LUGAR	ENTIDAD	UNEMES EC alineadas a la Estrategia Nacional para la Prevención y Control del Sobrepeso Obesidad y Diabetes	Cobertura de Atención	Control de Pacientes con Diabetes Mellitus	Control de Pacientes con Obesidad	Formación de Grupos Preventivos	MAGNITUD VECTORIAL	INDICE DE DESEMPEÑO
1	San Luis Potosí	100.0	64.0	44.5	27.5	100.0	31.3	66.70
2	Tabasco	66.6	81.9	32.0	16.9	100.0	30.6	65.14
3	Quintana Roo	100.0	57.0	22.2	18.9	100.0	28.7	61.29
4	Guanajuato	68.8	61.3	45.6	22.0	100.0	27.0	57.60
5	Morelos	86.5	49.2	44.1	17.8	100.0	26.6	56.69
6	Yucatán	75.0	59.4	21.4	9.9	84.6	25.2	53.81
7	Hidalgo	59.0	58.7	30.2	14.8	100.0	24.4	51.97
8	Colima	87.5	45.0	38.1	22.9	37.5	24.1	51.41
9	Aguascalientes	63.0	46.8	38.1	16.1	100.0	22.9	48.84
10	Baja California	72.9	41.6	33.8	10.5	75.0	21.8	46.42
11	Sinaloa	75.0	33.1	40.6	26.9	72.7	21.7	46.29
12	México	53.7	53.7	29.3	26.3	50.0	21.5	45.81
13	Ciudad de México	62.5	45.3	29.0	11.8	72.7	20.8	44.38
14	Guerrero	28.9	59.3	27.3	15.4	63.6	20.7	44.16
15	Sonora	79.3	25.3	25.8	13.3	84.6	20.4	43.41
16	Nuevo León	45.3	52.7	30.0	12.1	60.0	20.2	43.14
17	Tlaxcala	55.7	36.4	36.4	13.5	100.0	20.1	42.83
18	Campeche	74.0	21.3	32.8	16.3	80.0	19.4	41.41
19	Baja California Sur	53.1	33.3	37.8	12.5	80.0	18.4	39.33
20	Tamaulipas	37.5	49.8	23.3	10.2	50.0	18.2	38.73
21	Veracruz	50.1	24.0	35.4	11.9	100.0	17.6	37.42
22	Nayarit	59.9	25.5	36.9	16.0	62.5	17.5	37.28
23	Chihuahua	31.8	33.1	22.4	11.8	100.0	16.3	34.70
24	Coahuila	60.0	15.9	26.1	15.5	56.3	15.3	32.71
25	Oaxaca	60.6	13.1	30.5	16.7	36.4	15.0	31.92
26	Durango	61.3	14.1	26.3	18.8	14.3	14.6	31.03
27	Zacatecas	52.2	20.2	31.5	15.1	11.1	14.0	29.82
28	Chiapas	43.7	10.5	28.3	16.6	55.6	12.7	26.97
29	Puebla	22.5	0.0	34.2	16.0	0.0	8.8	18.73
30	Jalisco	NA	NA	NA	NA	NA	NA	NA
31	Michoacán	NA	NA	NA	NA	NA	NA	NA
32	Querétaro	NA	NA	NA	NA	NA	NA	NA
<b>Nacional</b>		<b>55.7</b>	<b>41.5</b>	<b>31.9</b>	<b>17.1</b>	<b>72.9</b>	<b>19.6</b>	<b>41.81</b>

Categoría	Intervalo	Gradiente de evaluación
Sobresaliente	90	Verde
Satisfactorio	70 a <90%	Amarillo
Mínimo	50 a <70%	Rojo
Precario	< 50%	Negro

## UNEMEs EC alineadas a la Estrategia Nacional para la Prevención y Control del Sobrepeso Obesidad y Diabetes

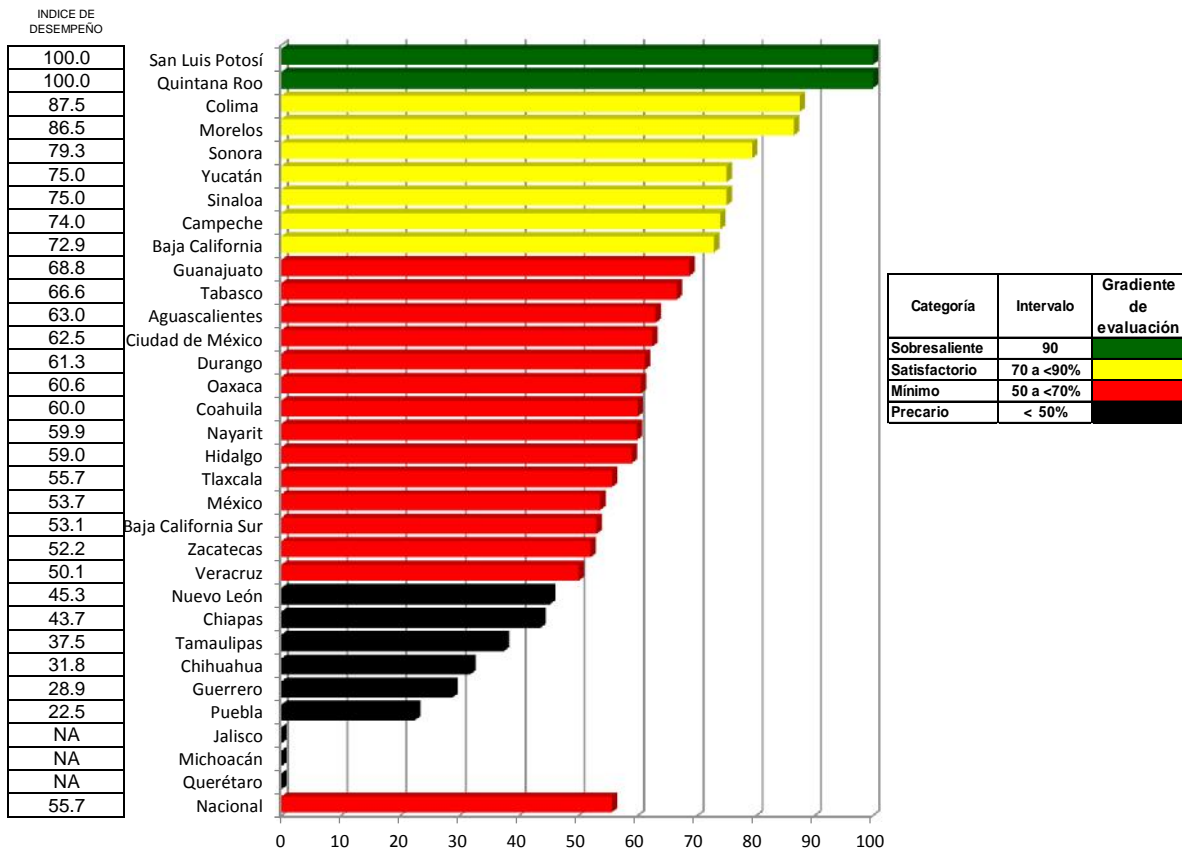

## Cobertura de Atención

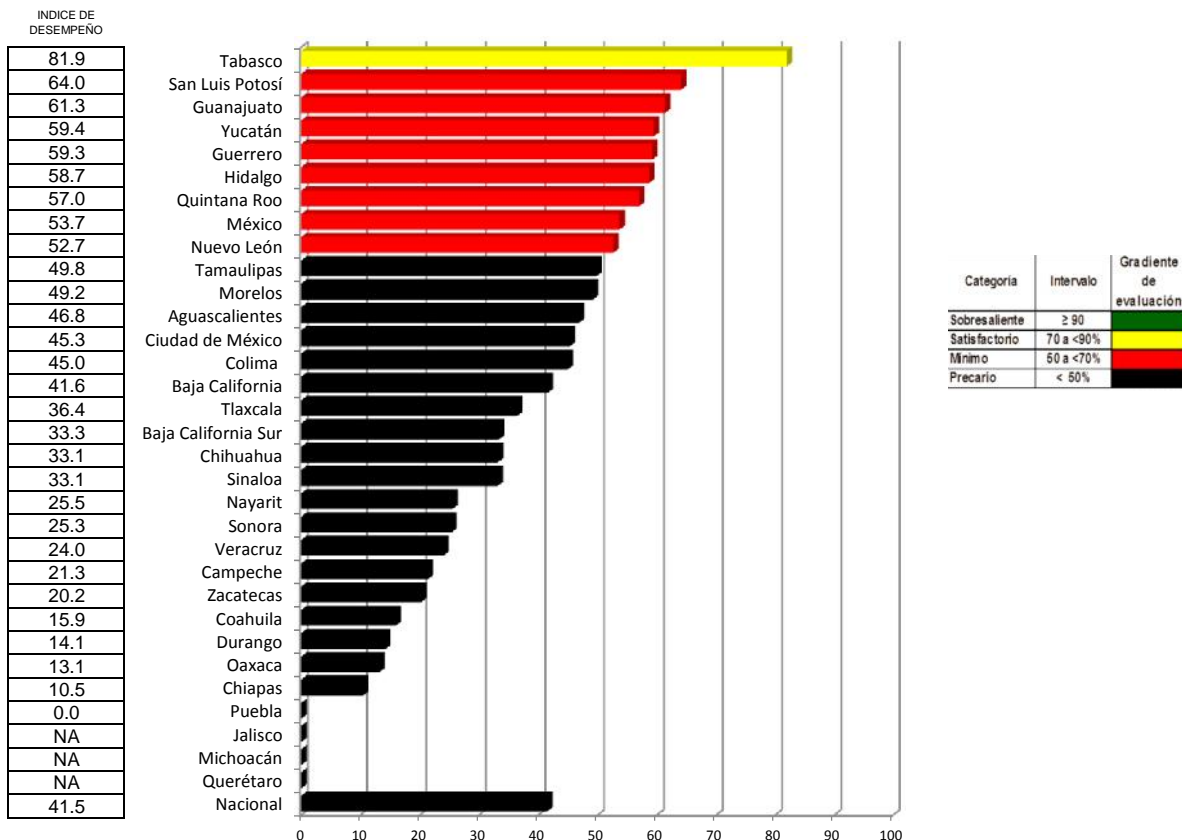

## Control de Pacientes con Diabetes Mellitus

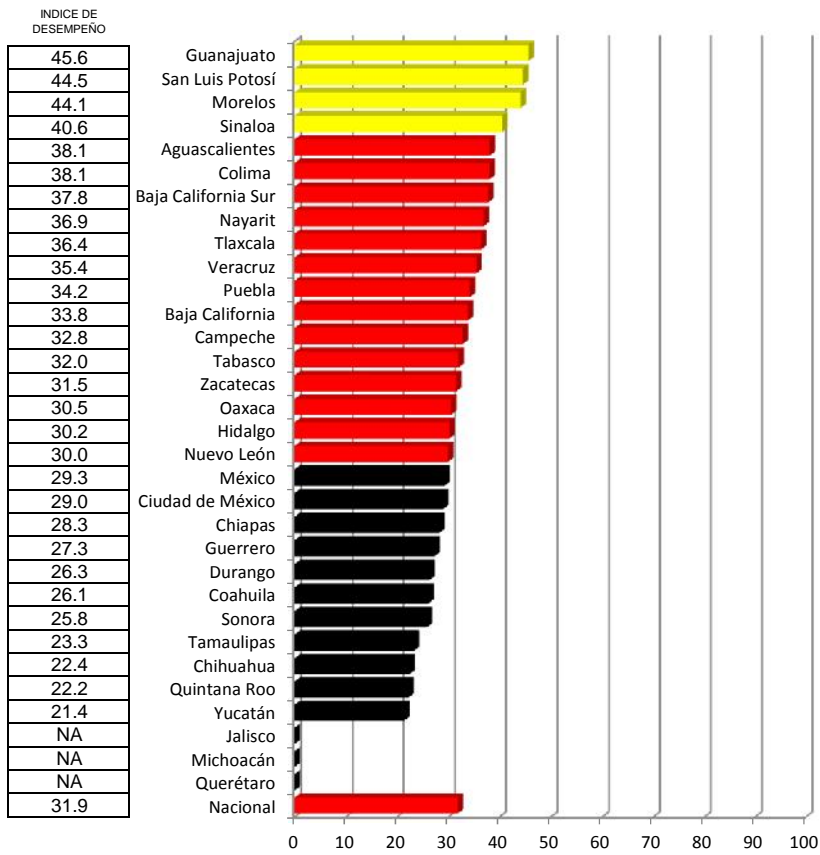

Categoría	Intervalo	Gradiente de evaluación
Sobresaliente	50% y más	Verde
Satisfactorio	40 a <50%	Amarillo
Mínimo	30 a <40%	Rojo
Precario	< 30%	Negro

## Control de Pacientes con Obesidad

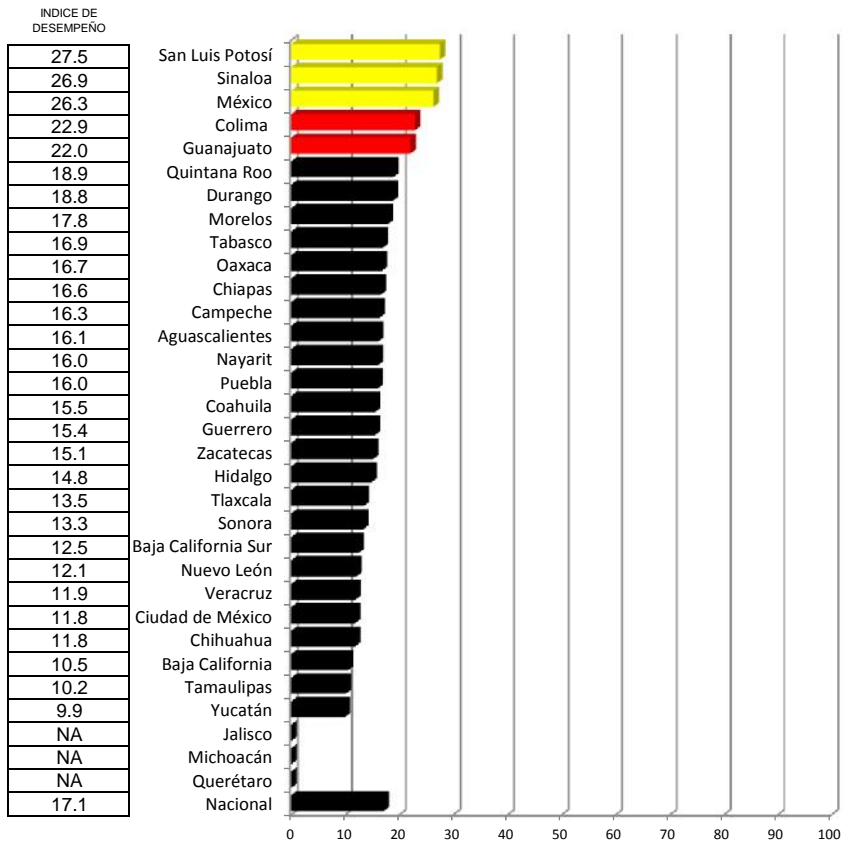

Categoría	Intervalo	Gradiente de evaluación
Sobresaliente	30% y más	Verde
Satisfactorio	25 a <30%	Amarillo
Mínimo	20 a <25%	Rojo
Precario	< 20%	Negro

# Formación de Grupos Preventivos

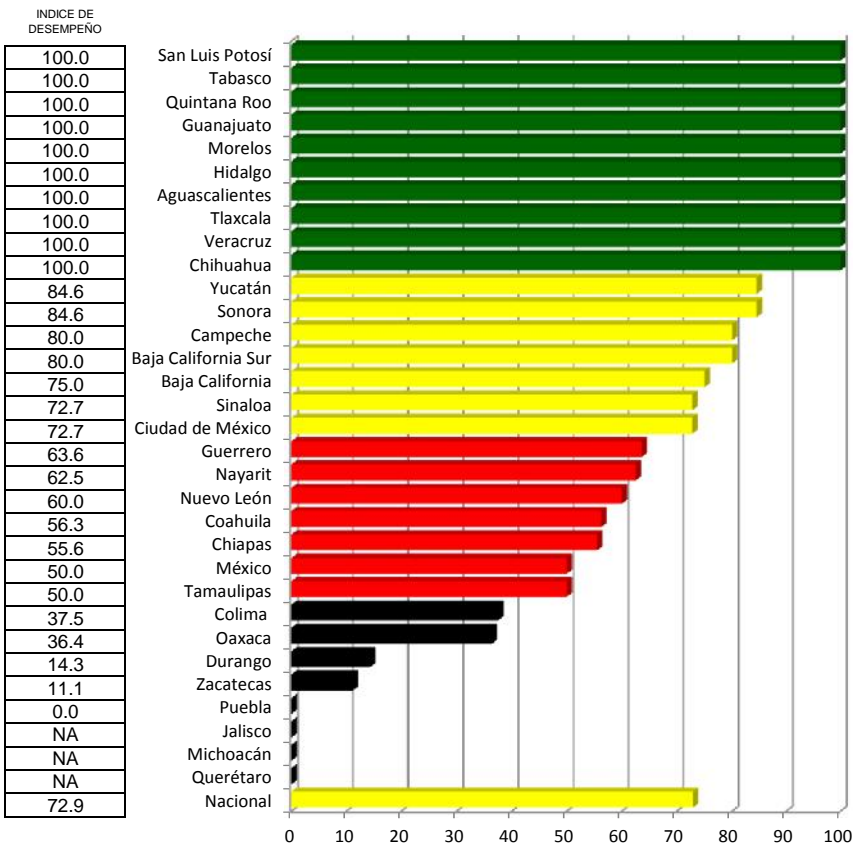

Categoría	Intervalo	Gradiente de evaluación
Sobresaliente	90	Verde
Satisfactorio	70 a <90%	Amarillo
Mínimo	50 a <70%	Rojo
Precario	< 50%	Negro

# Unidades de Especialidades Médicas en Enfermedades Crónicas (UNEMES EC)

Índice de desempeño

Índice de comparación entre

(%)

Lugar	Estado	Tercer trimestre 2015	Tercer trimestre 2016
1	San Luis Potosí	71.3	66.7
2	Tabasco	43.9	65.1
3	Quintana Roo	76.1	61.3
4	Guanajuato	68.4	57.6
5	Morelos	73.5	56.7
6	Yucatán	60.5	53.8
7	Hidalgo	39.3	52.0
8	Colima	63.0	51.4
9	Aguascalientes	52.9	48.8
10	Baja California	53.9	46.4
11	Sinaloa	57.7	46.3
12	México	56.7	45.8
13	Ciudad de México	48.4	44.4
14	Guerrero	50.3	44.2
15	Sonora	47.0	43.4
16	Nuevo León	36.2	43.1
17	Tlaxcala	41.4	42.8
18	Campeche	41.3	41.4
19	Baja California Sur	37.6	39.3
20	Tamaulipas	68.6	38.7
21	Veracruz	42.4	37.4
22	Nayarit	39.7	37.3
23	Chihuahua	36.2	34.7
24	Coahuila	43.2	32.7
25	Oaxaca	34.1	31.9
26	Durango	44.7	31.0
27	Zacatecas	41.7	29.8
28	Chiapas	34.6	27.0
29	Puebla	30.0	18.7
30	Jalisco	0.0	NA
31	Michoacán	0.0	NA
32	Querétaro	0.0	NA
	Nacional	59.9	41.8

Tercer trimestre 2015 y Tercer trimestre 2016



Vector diferencia entre						
Tercer trimestre 2015 y Tercer trimestre 2016						
1	2	3	4	5	Magnitud	
-6.5	-1.3	-15.7	-11.9	-1.3	0.1	19.7
48.4	-0.2	-1.1	-15.3	-2.1	0.6	15.5
-19.5	2.5	-10.8	-4.4	-1.6	2.4	12.3
-15.7	1.7	-8.3	-10.9	-2.0	3.2	14.3
-22.9	3.1	-13.9	-11.2	-3.3	2.6	18.6
-11.1	-4.6	-15.6	-13.7	-2.7	-4.9	21.9
32.4	4.8	5.7	-7.3	-0.7	6.1	12.1
-18.4	0.6	-7.3	-12.4	-1.3	-2.5	14.6
-7.6	0.9	-4.8	4.2	0.0	0.0	6.4
-13.9	0.4	-4.9	-13.2	-3.0	2.1	14.6
-19.7	0.6	-9.1	-14.8	-2.7	2.7	17.9
-19.2	8.4	-9.6	5.9	-0.1	-0.7	14.1
-8.3	1.9	-3.2	-14.2	-2.2	2.4	15.0
-12.2	-2.9	-1.1	-14.5	-1.6	1.3	15.0
-7.7	-2.1	14.5	-13.6	-1.0	5.3	20.7
19.2	4.1	4.5	-14.0	-1.0	2.4	15.5
3.4	0.0	-5.5	-12.9	-1.5	5.9	15.3
0.4	-0.2	1.7	-13.4	-0.6	3.9	14.1
4.6	3.1	2.1	-12.4	-1.0	4.2	13.7
-43.5	7.0	-19.1	-12.7	-3.7	3.1	24.5
-11.8	3.4	5.7	-10.0	-2.0	4.2	12.9
-6.1	0.3	-1.8	-12.6	-0.5	2.3	13.0
-4.2	-2.3	0.5	-15.5	-1.0	6.4	17.0
-24.4	-3.3	-2.9	-14.8	-1.0	1.3	15.5
-6.3	-0.4	-2.5	-1.6	0.1	0.2	3.0
-30.6	-4.0	-2.4	-14.7	-0.4	-3.0	15.8
-28.5	-1.1	3.7	-13.6	-0.5	3.1	14.5
-22.0	-0.4	-6.7	-6.3	0.1	2.1	9.5
-37.6	2.5	-6.5	-13.2	0.4	-3.0	15.2
NA	NA	NA	NA	NA	NA	NA
NA	NA	NA	NA	NA	NA	NA
NA	20.0	17.1	4.4	3.8	10.0	28.7
-30.2	1.0	-11.4	-11.0	-2.2	1.3	16.1

UNEMES EC alineadas a la Estrategia Nacional para la Prevención y Control del Sobrepeso

- 1 Obesidad y Diabetes
- 2 Cobertura de Atención
- 3 Control de Pacientes con Diabetes Mellitus
- 4 Control de Pacientes con Obesidad
- 5 Formación de Grupos Preventivos

# Envejecimiento

Caminando a la Excelencia

Tercer trimestre  
2016

Lugar	Entidad	Cobertura de esquema básico de Vacunación	Cobertura de detección integral para próstata	Cobertura de Acciones en la Semana de Salud para Gente Grande	Organización de los Comités Estatales de Atención al Envejecimiento (COESAEN)	Cobertura de Síndrome Geriátrico	Cobertura de Salud Mental	Cobertura de Osteoporosis	Magnitud Vectorial	Índice de Desempeño
1	Quintana Roo	100.00	90.00	100.00	55.00	100.00	100.00	100.00	37.25	96.18
2	Tamaulipas	100.00	90.00	100.00	55.00	100.00	100.00	100.00	37.25	96.18
3	Puebla	95.90	90.00	100.00	10.00	100.00	100.00	83.64	35.48	91.60
4	San Luis Potosí	99.90	88.09	100.00	40.00	100.00	100.00	64.71	35.13	90.70
5	Guanajuato	100.00	3.86	100.00	70.00	100.00	100.00	89.10	34.32	88.62
6	Queretaro	93.90	88.69	100.00	25.00	100.00	84.98	77.69	34.05	87.91
7	Tabasco	99.20	21.10	100.00	25.00	100.00	100.00	73.32	32.88	84.89
8	Morelos	86.50	90.00	100.00	55.00	100.00	77.19	56.94	32.31	83.42
9	Tlaxcala	100.00	90.00	100.00	25.00	96.46	62.04	42.26	32.01	82.65
10	Campeche	96.30	20.98	100.00	25.00	100.00	100.00	36.29	31.09	80.28
11	Aguascalientes	100.00	78.25	100.00	25.00	96.00	67.36	8.56	30.91	79.80
12	Coahuila	98.70	60.87	100.00	25.00	85.40	84.19	27.01	30.32	78.28
13	Baja California Sur	94.20	2.44	100.00	25.00	100.00	64.64	65.20	29.60	76.42
14	México	75.80	90.00	70.10	55.00	71.31	63.21	68.79	28.32	73.13
15	Nuevo León	94.50	1.43	46.60	10.00	85.75	93.78	48.67	28.22	72.87
16	Nayarit	100.00	76.65	71.80	40.00	48.59	62.42	38.61	27.82	71.83
17	Hidalgo	99.00	37.53	77.60	25.00	83.92	51.31	52.75	27.76	71.67
18	Yucatán	92.10	52.59	71.30	25.00	60.79	74.23	52.12	26.96	69.61
19	Guerrero	94.60	13.67	100.00	55.00	54.34	57.05	44.69	26.02	67.18
20	Sonora	100.00	28.59	100.00	25.00	26.13	71.30	15.58	25.69	66.32
21	Ciudad de México	96.00	90.00	78.80	10.00	13.51	10.84	1.16	24.92	64.33
22	Colima	69.00	23.23	82.80	25.00	100.00	68.80	21.15	24.88	64.24
23	Jalisco	100.00	39.30	36.80	10.00	47.89	45.42	33.05	23.91	61.75
24	Chihuahua	95.40	42.55	24.40	10.00	30.59	77.25	1.40	23.81	61.49
25	Durango	96.90	19.35	100.00	55.00	27.96	35.88	8.68	23.72	61.24
26	Baja California	81.40	8.63	100.00	10.00	68.95	57.68	9.26	23.48	60.63
27	Zacatecas	100.00	2.08	100.00	10.00	16.27	44.25	3.43	23.48	60.63
28	Michoacán	92.80	3.86	13.40	55.00	23.78	28.16	9.37	20.23	52.24
29	Oaxaca	96.00	9.50	35.50	10.00	4.50	12.35	2.45	19.71	50.88
30	Chiapas	95.80	8.31	21.40	10.00	7.78	11.33	10.01	19.51	50.38
31	Veracruz	68.20	2.00	29.20	70.00	6.29	8.83	6.49	15.72	40.60
32	Sinaloa	60.10	43.09	0.00	10.00	25.40	42.95	2.67	15.60	40.29
<b>Nacional</b>		<b>92.88</b>	<b>58.42</b>	<b>85.20</b>	<b>30.63</b>	<b>58.55</b>	<b>62.84</b>	<b>40.68</b>	<b>26.59</b>	<b>68.66</b>

0 10 20 30 40 50 60 70 80 90 100

Categoría	Intervalo	Gradiente de evaluación
Sobresaliente	> 90.0	
Satisfactorio	80.0-90.0	
Mínimo	60.0-79.9	
Precario	< 60.0	



## Cobertura de esquema básico de Vacunación

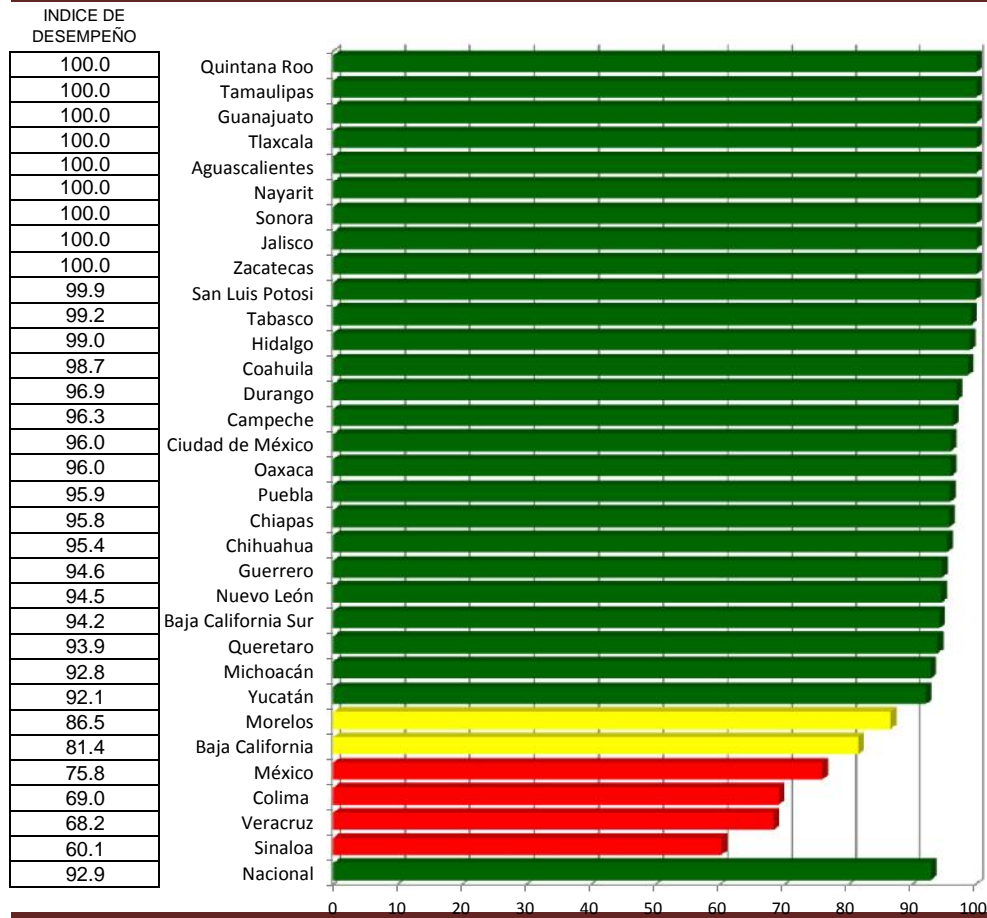

## Cobertura de detección integral para próstata

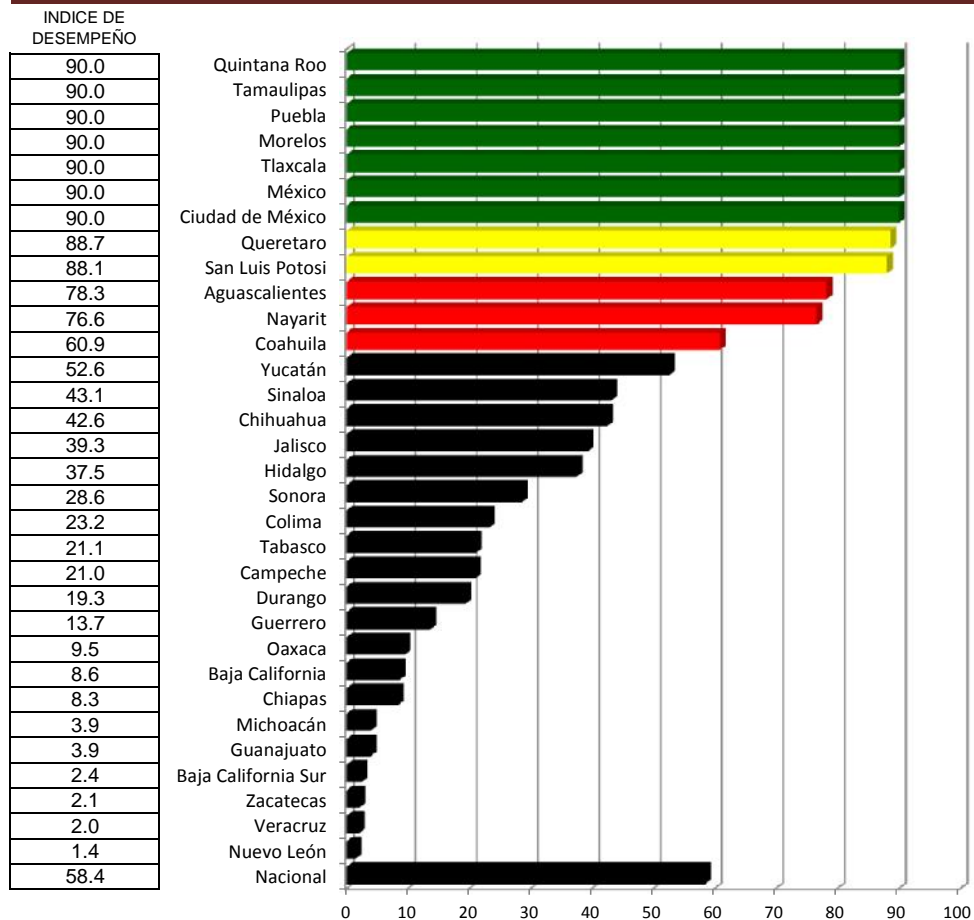

## Cobertura de Acciones en la Semana de Salud para Gente Grande

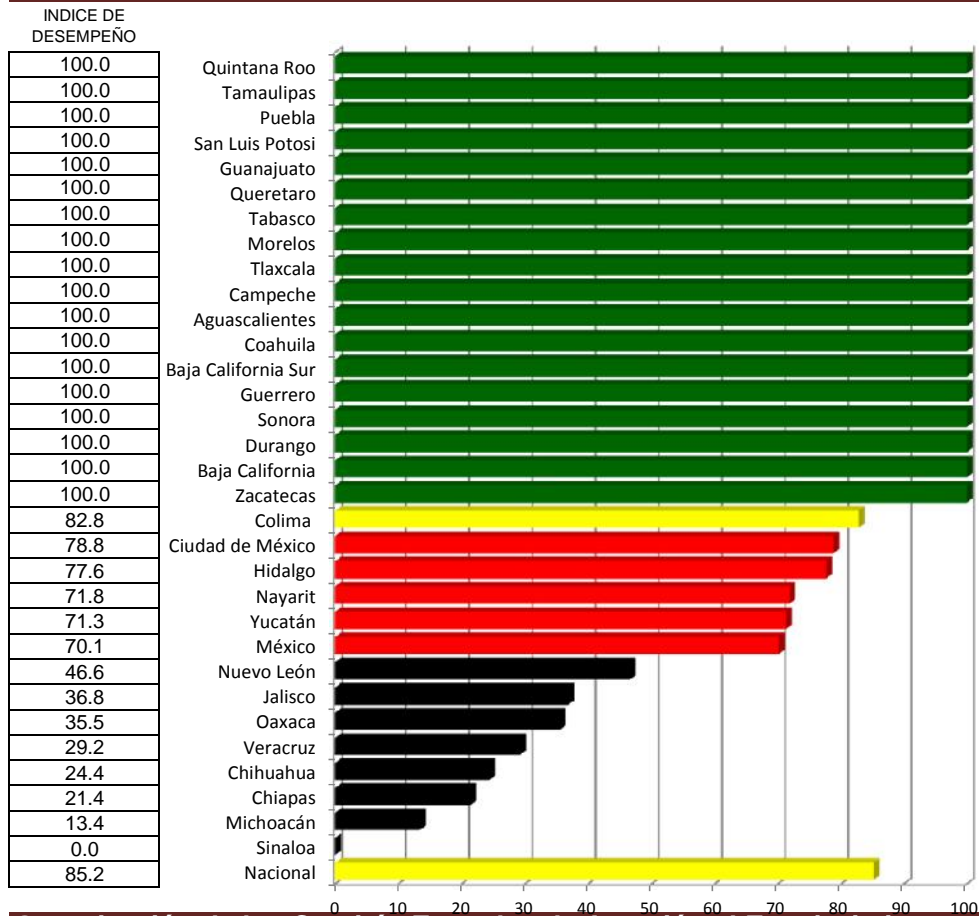

## Organización de los Comités Estatales de Atención al Envejecimiento (COESAEN)

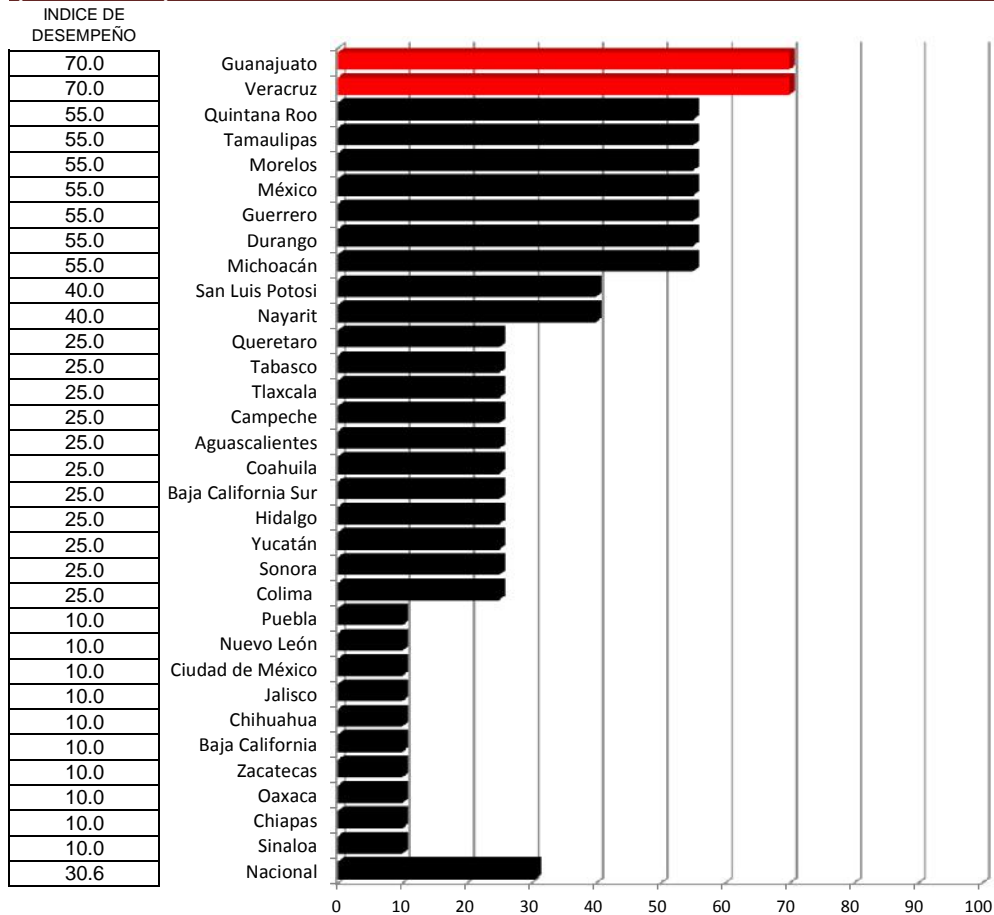

## Cobertura de Síndrome Geriátrico

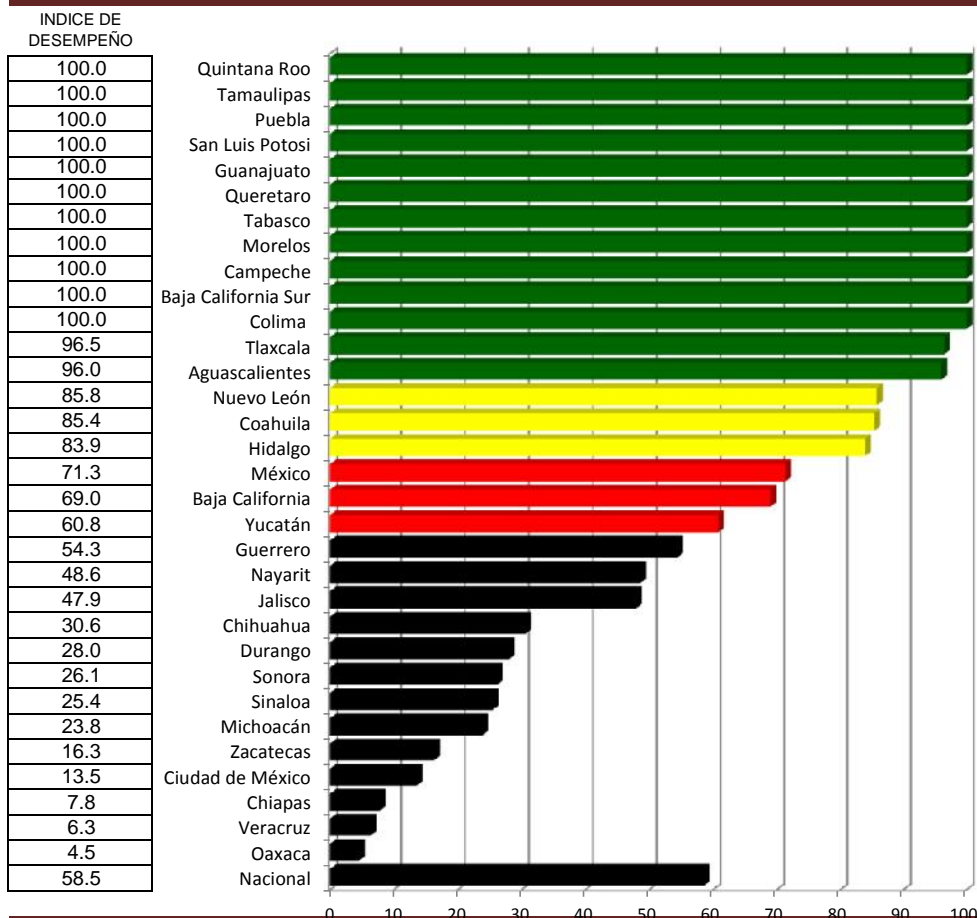

## Cobertura de Salud Mental

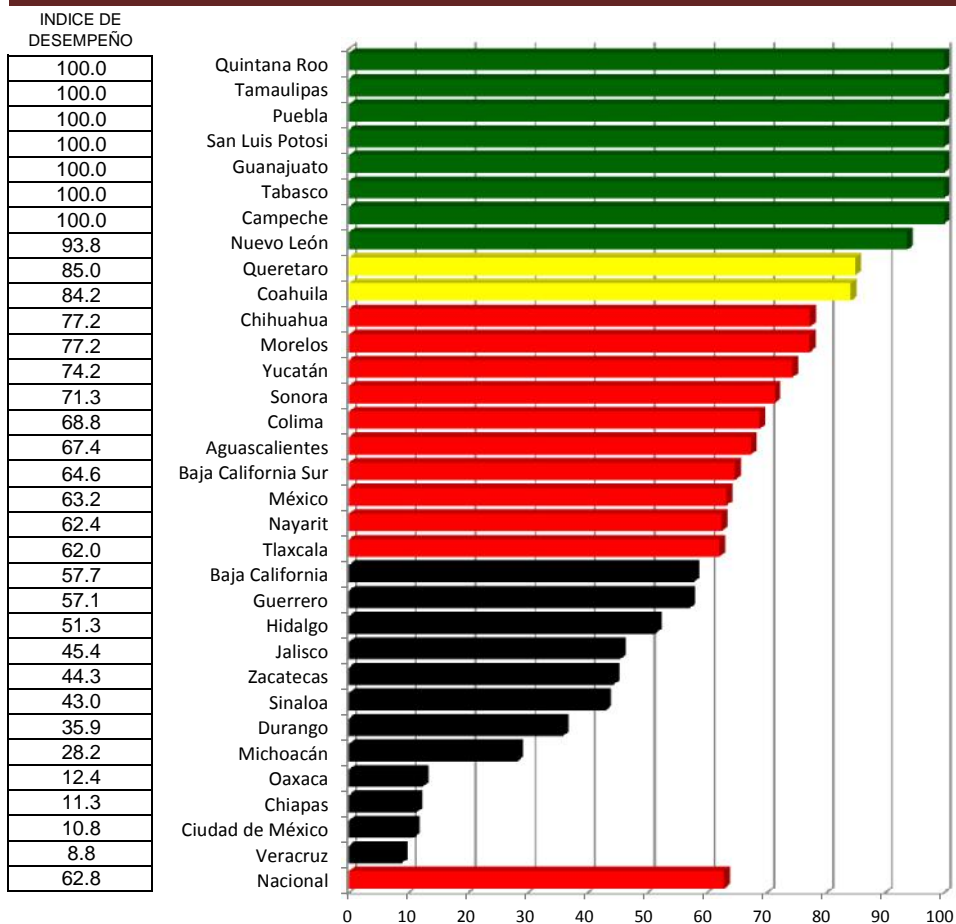

# Cobertura de Osteoporosis

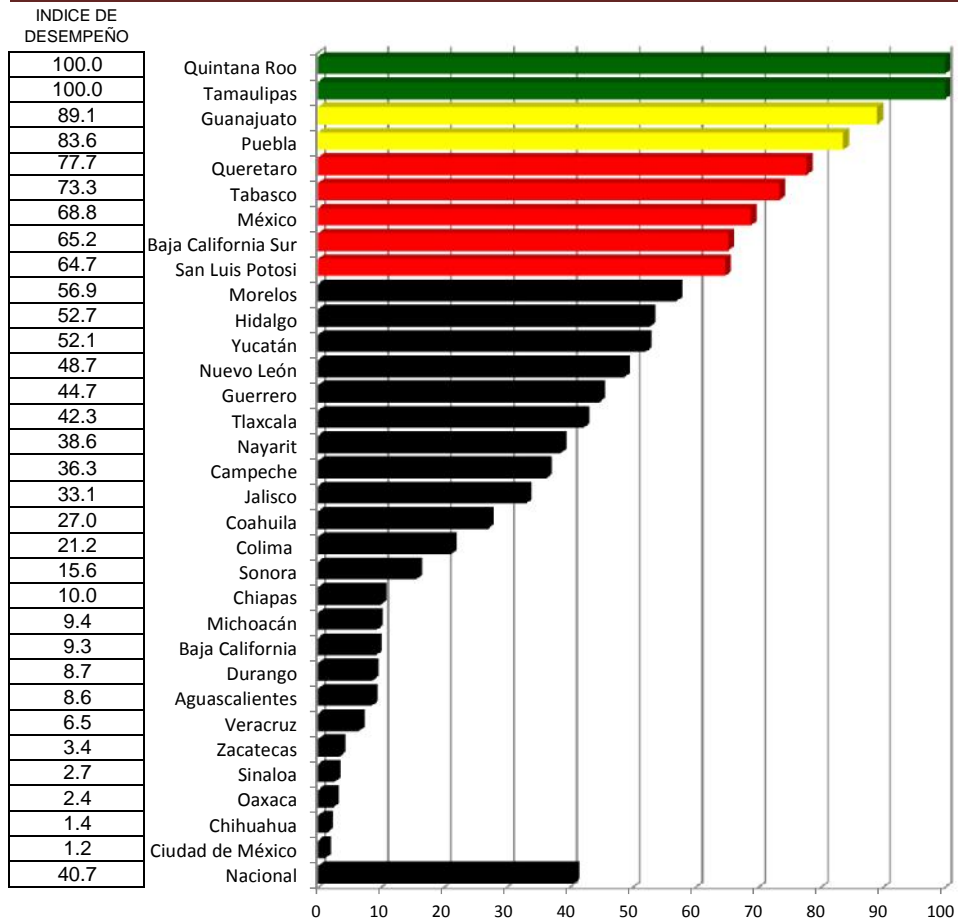

# Envejecimiento

Índice de desempeño vectorial entre

Índice de comparación vectorial entre

Tercer trimestre 2015 y Tercer trimestre 2016

Lugar	Estado	Tercer trimestre 2015	Tercer trimestre 2016
1	Quintana Roo	100.0	96.18
2	Tamaulipas	100.0	96.18
3	Puebla	94.6	91.60
4	San Luis Potosí	86.1	90.70
5	Guanajuato	89.0	88.62
6	Querétaro	69.7	87.91
7	Tabasco	78.2	84.89
8	Morelos	87.7	83.42
9	Tlaxcala	73.2	82.65
10	Campeche	75.8	80.28
11	Aguascalientes	100.0	79.80
12	Coahuila	62.6	78.28
13	Baja California Sur	66.9	76.42
14	México	67.8	73.13
15	Nuevo León	75.2	72.87
16	Nayarit	68.6	71.83
17	Hidalgo	66.1	71.67
18	Yucatán	76.0	69.61
19	Guerrero	64.6	67.18
20	Sonora	74.2	66.32
21	Ciudad de México	41.3	64.33
22	Colima	70.8	64.24
23	Jalisco	52.5	61.75
24	Chihuahua	63.8	61.49
25	Durango	66.8	61.24
26	Baja California	62.1	60.63
27	Zacatecas	57.4	60.63
28	Michoacán	55.0	52.24
29	Oaxaca	55.9	50.88
30	Chiapas	24.0	50.38
31	Veracruz	38.9	40.60
32	Sinaloa	73.8	40.29
Nacional		64.9	68.66

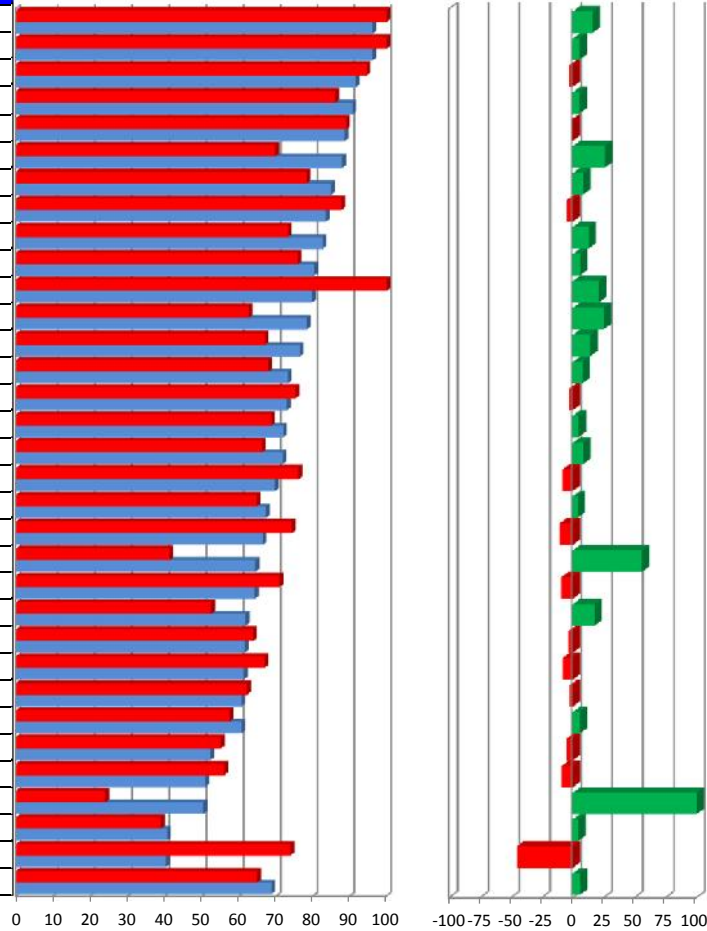

Vector diferencia entre								
Tercer trimestre 2015 y Tercer trimestre 2016								
1	2	3	4	5	6	7	Magnitud	
16.0	2.8	4.4	0.0	3.0	12.6	0.0	NA	14.0
5.4	0.0	2.7	0.0	1.5	2.0	0.0	NA	3.7
-3.1	-0.8	0.7	0.0	0.0	1.3	0.0	NA	1.7
5.4	4.2	3.2	0.0	0.0	3.1	0.0	NA	6.1
-0.5	0.0	-8.7	0.0	0.0	2.2	0.0	NA	9.0
26.1	0.0	9.6	0.0	0.0	9.6	2.3	NA	13.8
8.5	0.6	-1.4	0.0	1.5	11.7	0.0	NA	11.9
-4.8	3.0	2.7	0.0	-1.5	3.8	-3.4	NA	6.7
12.9	0.0	7.0	0.0	0.0	7.0	-0.4	NA	10.0
5.9	-0.7	-4.4	0.0	1.5	12.5	3.9	NA	13.9
21.1	2.8	7.1	0.0	1.5	12.1	-0.7	NA	14.4
25.1	-0.3	6.1	2.0	1.5	8.2	2.9	NA	10.9
14.2	-1.2	-3.4	0.0	0.0	5.7	3.2	NA	7.5
7.9	-4.8	8.1	0.2	1.5	2.9	-2.8	NA	10.4
-3.1	-1.1	-5.7	-5.1	0.0	10.0	1.5	NA	12.7
4.7	2.1	7.3	-2.8	3.0	7.0	-1.1	NA	11.2
8.5	-0.2	0.4	-1.8	0.0	5.6	1.5	NA	6.1
-8.4	1.1	0.9	-1.2	0.0	-3.5	-3.0	NA	5.0
3.9	-1.1	-1.7	0.0	3.0	7.9	2.7	NA	9.1
-10.7	0.0	-0.2	0.0	1.5	3.5	-1.9	NA	4.2
55.8	-0.8	9.2	5.7	0.0	1.9	0.5	NA	11.1
-9.3	-6.2	-2.5	1.1	1.5	4.9	-2.6	NA	8.9
17.6	0.0	3.2	-2.8	0.0	5.2	0.7	NA	6.8
-3.6	0.5	0.9	-5.6	0.0	4.0	1.7	NA	7.2
-8.4	-0.6	-0.5	0.0	1.5	2.7	-2.4	NA	4.0
-2.3	0.3	-3.2	0.0	1.0	6.0	2.6	NA	7.4
5.6	2.7	-2.8	0.9	0.0	2.2	1.5	NA	4.8
-5.0	-0.5	-1.6	-6.4	1.5	2.9	-1.2	NA	7.5
-9.0	3.5	0.4	-6.5	0.0	0.6	0.1	NA	7.4
109.9	7.9	0.8	-0.4	1.0	1.1	0.2	NA	8.1
4.4	-1.8	0.0	-2.1	1.5	0.7	0.7	NA	3.3
-45.4	-8.0	2.3	-8.3	0.0	0.7	-8.6	NA	14.6
5.8	0.1	3.9	-0.2	0.8	4.2	-0.1	NA	5.8

## INDICADORES

- 1 Cobertura de esquema básico de Vacunación
- 2 Cobertura de detección integral para próstata
- 3 Semana de Salud para Gente Grande
- 4 Organización de los Comités Estatales de Atención al Envejecimiento (COESAEN)
- 5 Cobertura de Síndrome Geriátrico
- 6 Cobertura de Salud Mental

# Obesidad y Riesgo Cardiovascular

Caminando a la Excelencia

Tercer trimestre 2016

LUGAR	ENTIDAD	Detección de Obesidad y Riesgo Cardiovascular (hipertensión arterial, obesidad y dislipidemias)	Control de hipertensión arterial	Control de obesidad	Control de Dislipidemias	MAGNITUD VECTORIAL	INDICE DE DESEMPEÑO
1	Oaxaca	100.0	77.4	21.2	6.9	31.3	61.47
2	San Luis Potosí	100.0	77.2	19.0	11.9	31.2	61.23
3	Guanajuato	100.0	76.5	22.3	6.5	31.2	61.17
4	Guerrero	100.0	76.7	21.0	7.9	31.2	61.11
5	Querétaro	100.0	76.6	20.4	3.8	31.1	60.96
6	Tamaulipas	100.0	75.9	20.9	12.2	31.0	60.88
7	Tlaxcala	100.0	76.4	18.7	3.3	30.9	60.67
8	Puebla	100.0	73.1	22.6	14.2	30.6	59.95
9	Aguascalientes	96.8	71.7	17.9	13.4	29.6	57.95
10	Morelos	91.3	74.6	19.8	7.0	29.5	57.92
11	México	95.5	72.0	20.5	7.9	29.5	57.90
12	Nuevo León	100.0	69.3	18.6	11.1	29.5	57.81
13	Sinaloa	100.0	68.7	18.8	15.0	29.4	57.68
14	Chihuahua	93.0	73.5	16.2	4.0	29.3	57.39
15	Campeche	100.0	67.2	21.8	7.4	29.2	57.22
16	Colima	90.8	69.9	19.7	7.1	28.4	55.69
17	Yucatán	97.0	61.7	23.4	18.8	28.0	54.86
18	Zacatecas	93.4	66.4	14.6	7.4	27.7	54.31
19	Baja California Sur	91.8	66.2	17.0	7.7	27.6	54.07
20	Hidalgo	100.0	57.6	25.5	4.7	27.5	53.98
21	Chiapas	95.8	62.5	19.2	7.4	27.5	53.86
22	Quintana Roo	94.4	63.2	19.0	8.1	27.4	53.72
23	Baja California	84.8	68.9	16.1	6.4	27.2	53.35
24	Sonora	100.0	58.2	16.0	10.0	27.0	53.05
25	Nayarit	99.0	57.4	19.4	9.4	26.9	52.84
26	Durango	100.0	51.1	25.7	26.3	26.9	52.71
27	Jalisco	69.0	73.5	20.2	6.8	26.8	52.46
28	Tabasco	100.0	55.2	18.6	14.8	26.7	52.42
29	Ciudad de México	85.8	63.0	17.2	13.1	26.2	51.32
30	Coahuila	100.0	49.9	16.2	16.4	25.7	50.30
31	Michoacán	78.0	54.0	18.4	3.4	23.2	45.45
32	Veracruz	20.8	66.1	22.9	8.8	21.5	42.07
	<b>Nacional</b>	<b>100.0</b>	<b>70.4</b>	<b>20.2</b>	<b>8.2</b>	<b>29.7</b>	<b>58.34</b>

Categoría	Intervalo	Gradiente de Evaluación
Sobresaliente	60-100	Verde
Satisfactorio	50-59	Amarillo
Mínimo	40-49	Rojo
Precario	<39	Negro

## Detección de Obesidad y Riesgo Cardiovascular (hipertensión arterial, obesidad y dislipidemias)

INDICE DE DESEMPEÑO

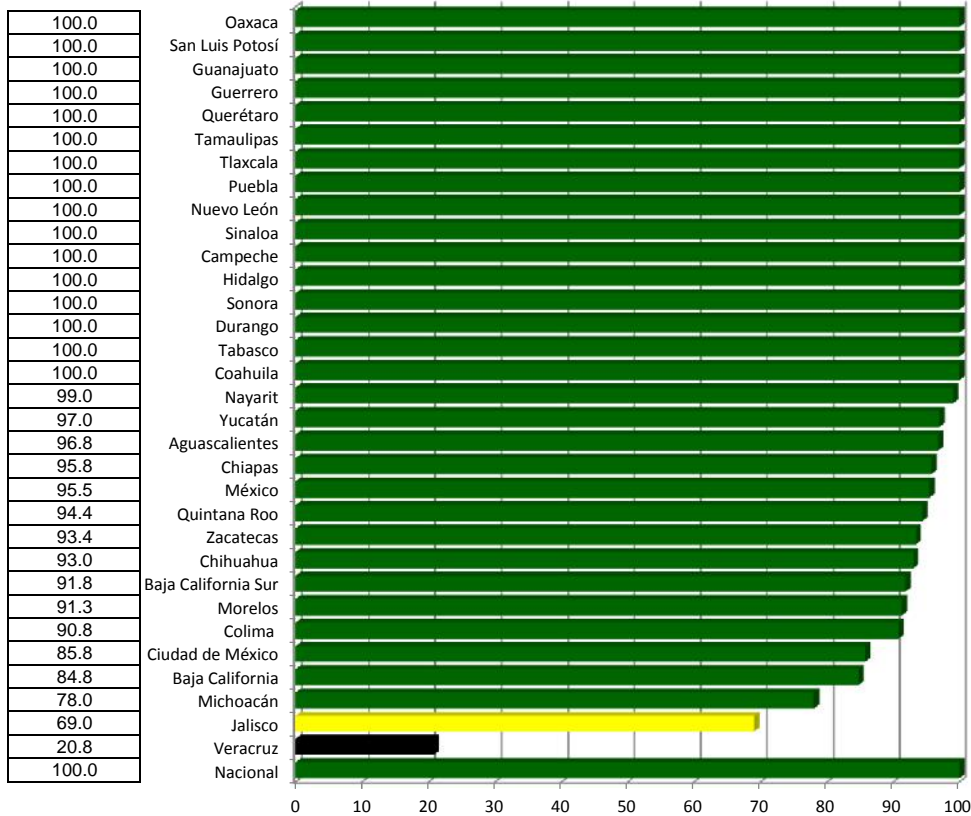

Categoría	Intervalo	Gradiente de Evaluación
Sobresaliente	70-100	Verde
Satisfactorio	50-69	Amarillo
Mínimo	35-49	Rojo
Precario	<34	Negro

## Control de hipertensión arterial

INDICE DE DESEMPEÑO

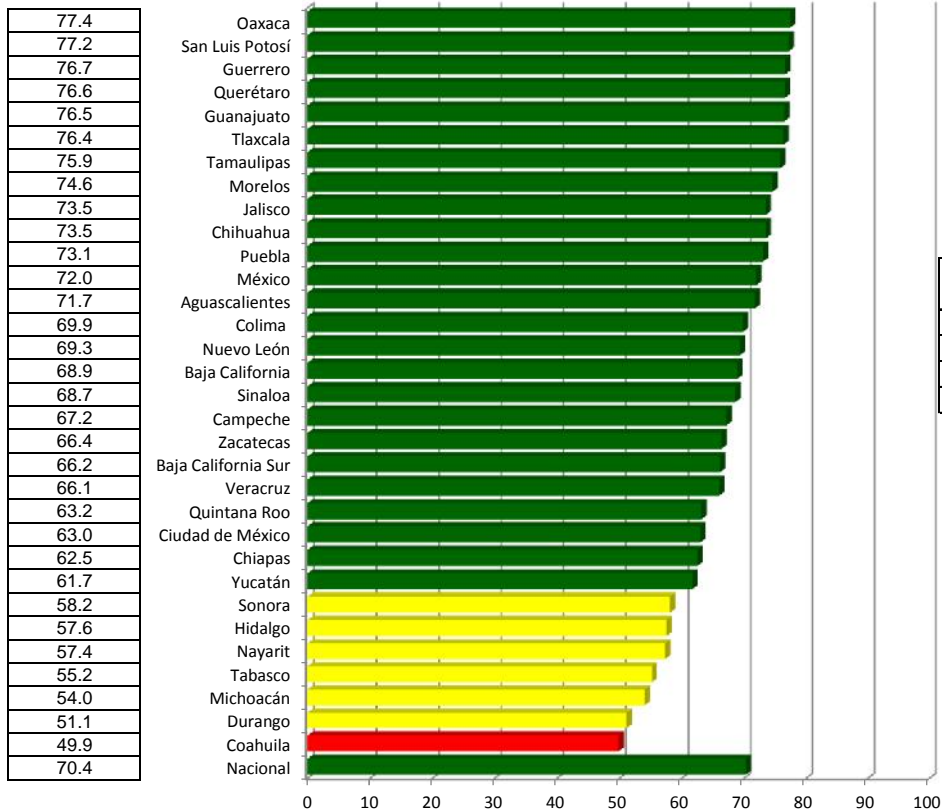

Categoría	Intervalo	Gradiente de Evaluación
Sobresaliente	60 y más	Verde
Satisfactorio	50-59	Amarillo
Mínimo	40-49	Rojo
Precario	<39	Negro

## Control de obesidad

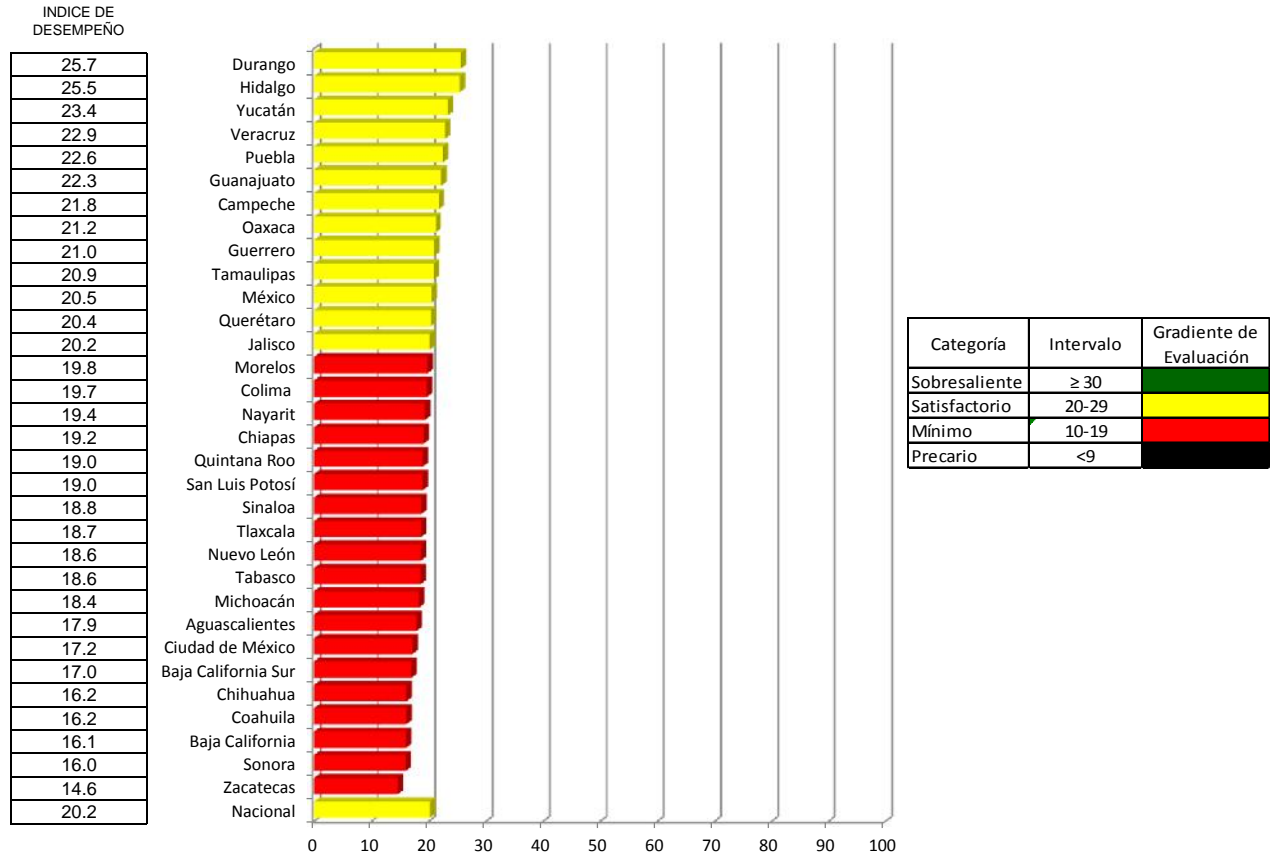

## Control de Dislipidemias

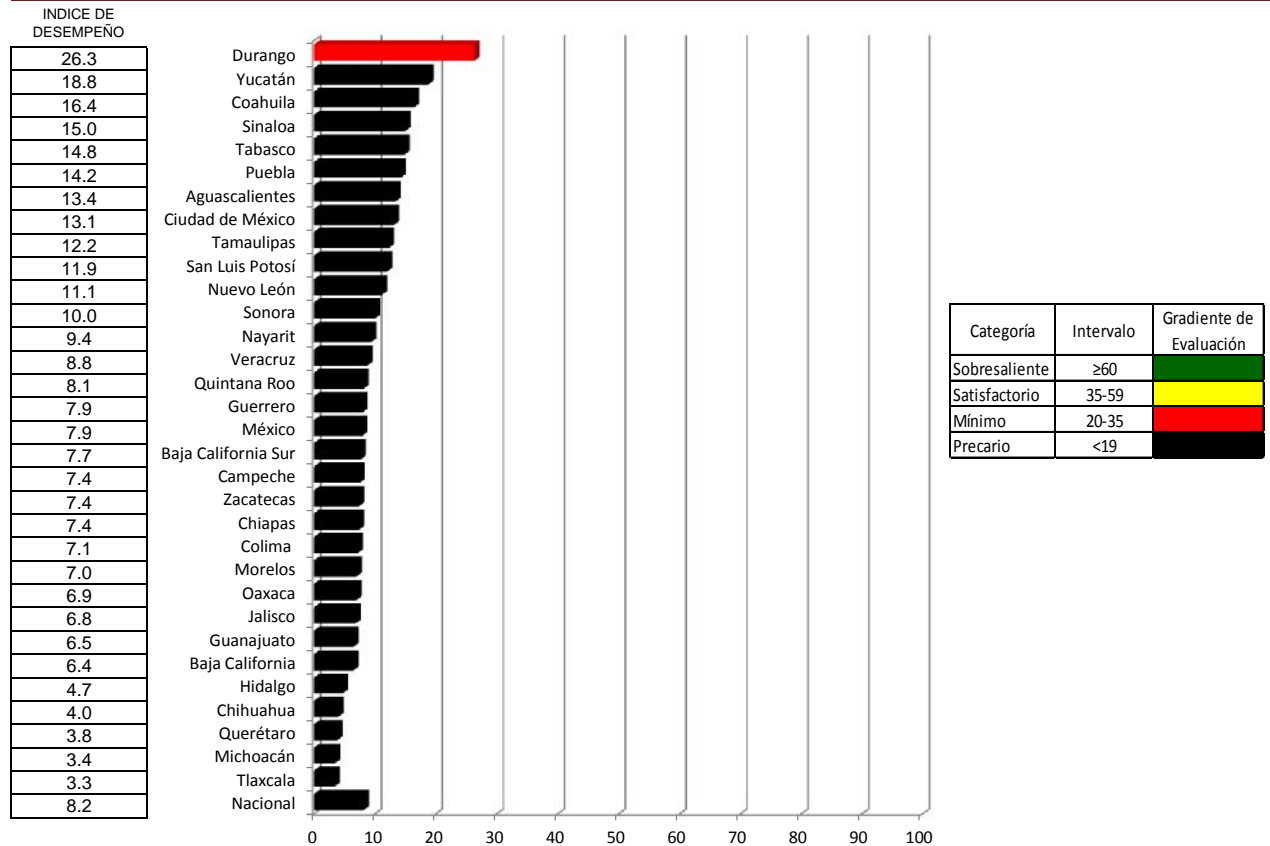



# Obesidad y Riesgo Cardiovascular

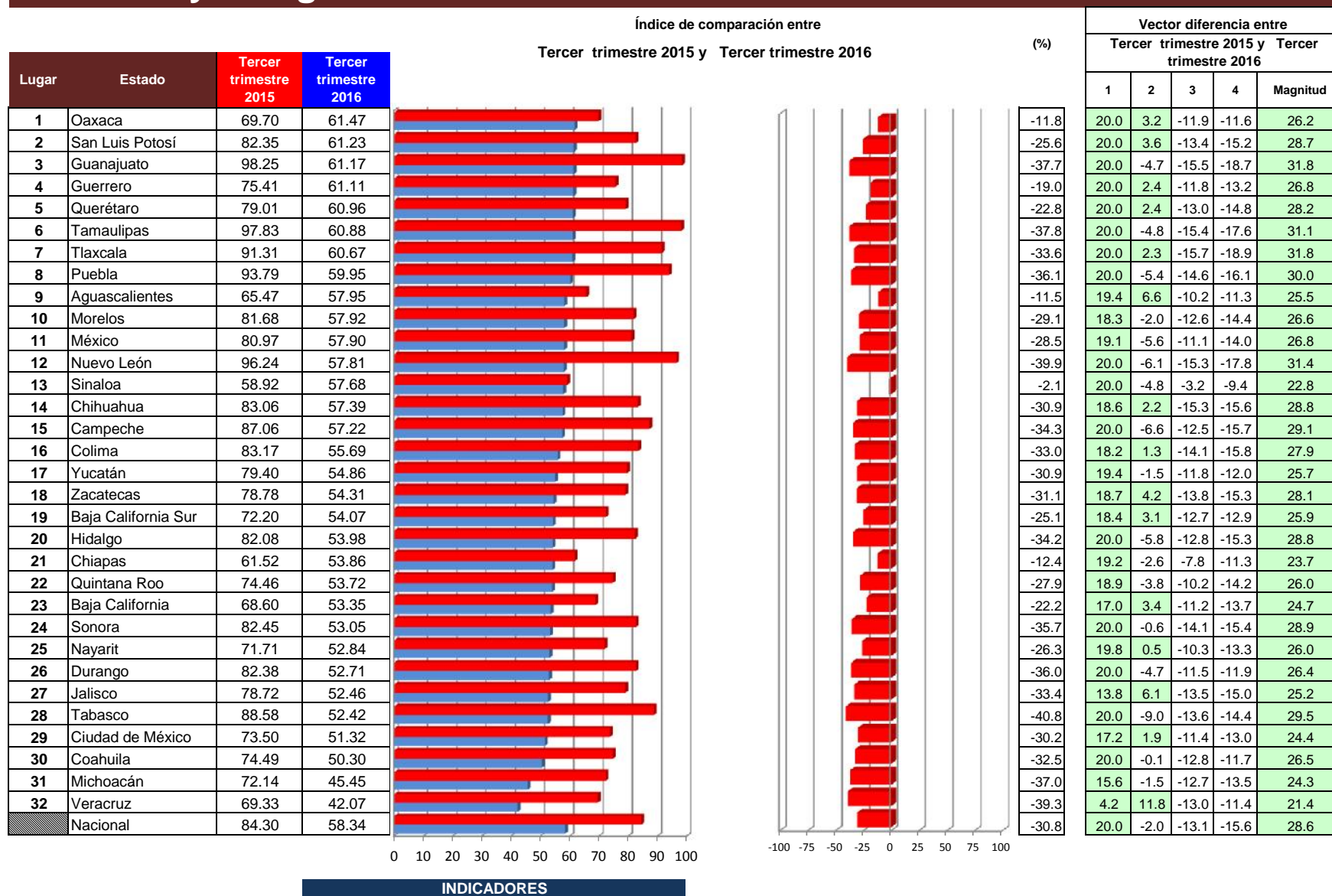

- 1 Cobertura de Detecciones de Obesidad y Riesgo Cardiovascular
- 2 Control de Hipertensión Arterial
- 3 Control de Obesidad
- 4 Control de Dislipidemias

# Lepra

## Caminando a la Excelencia

Tercer trimestre 2016

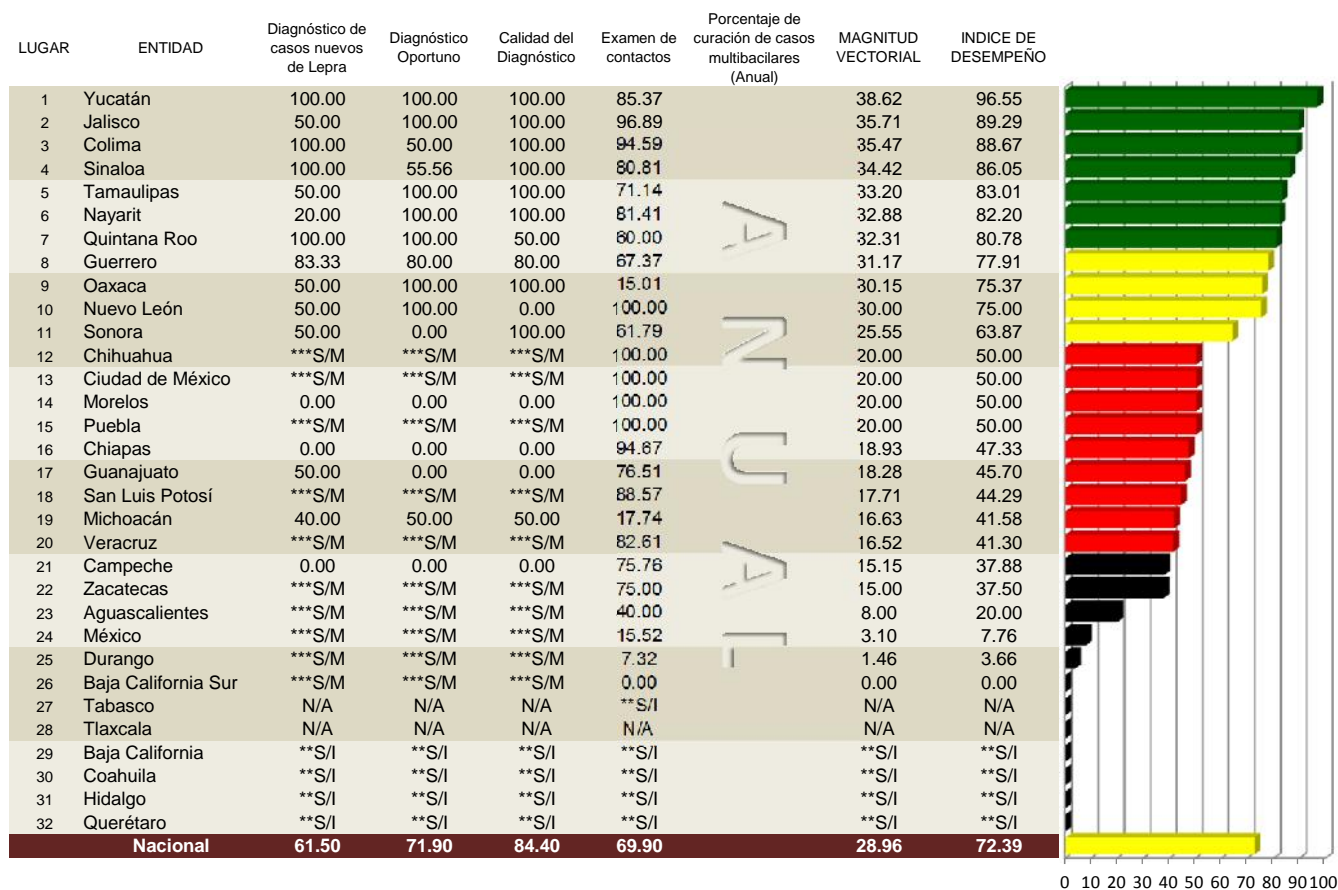

\* S/I= SIN INFORMACIÓN  
 \*\*\*S/M= SIN META  
 NA= NO APLICA

Categoría	Intervalo	Gradiente de evaluación
Sobresaliente	80.0-100	Verde
Satisfactorio	60-80	Amarillo
Mínimo	40-60	Rojo
Precario	< 40.0	Negro

## Diagnóstico de casos nuevos de Lepra

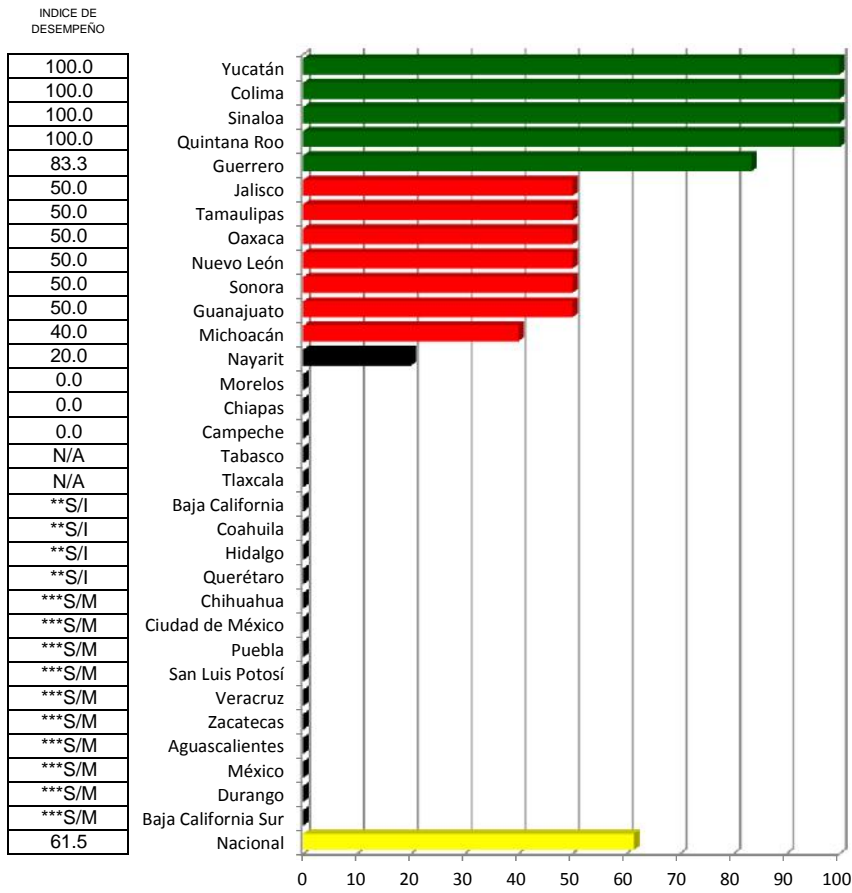

## Diagnóstico Oportuno

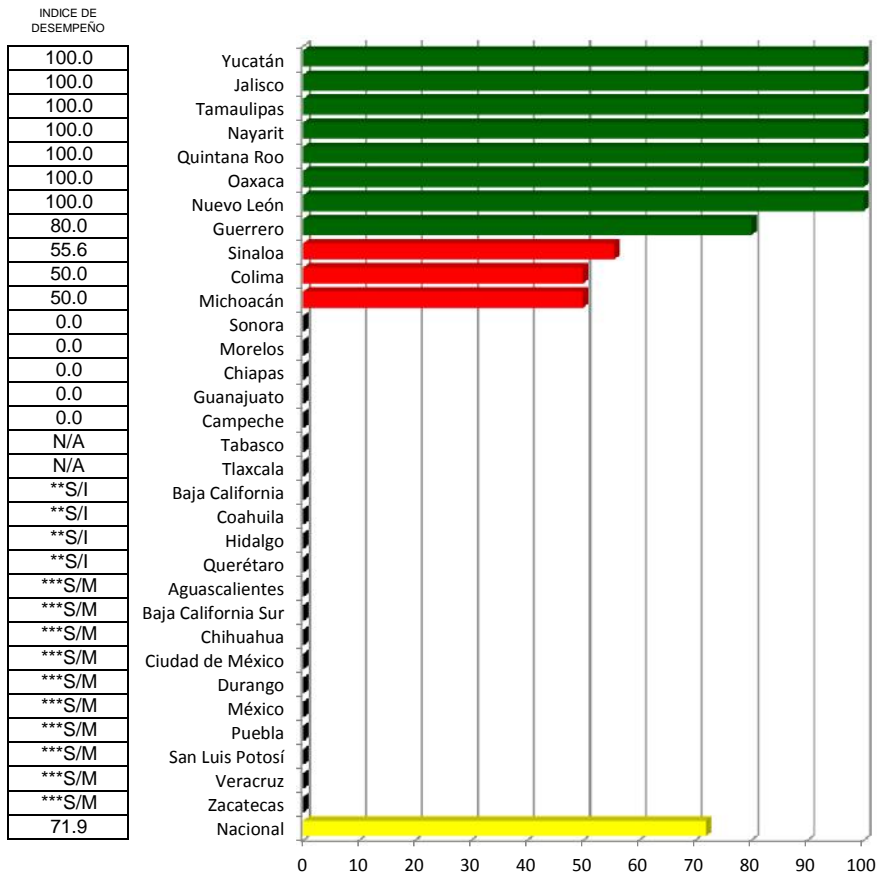

## Calidad del Diagnóstico

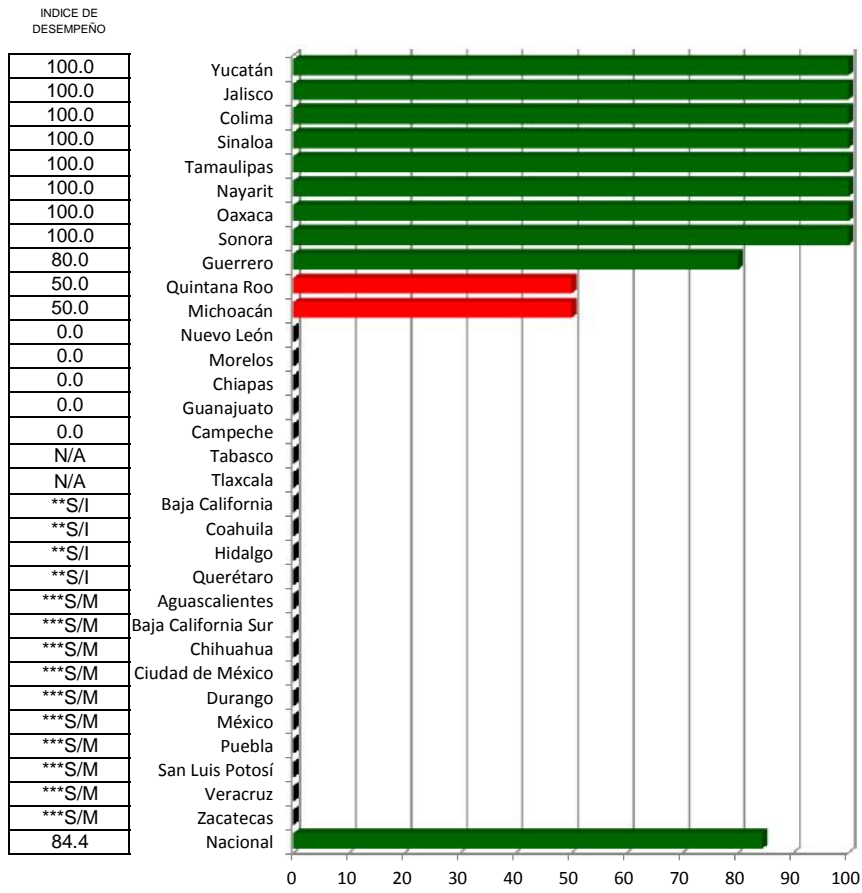

## Examen de contactos

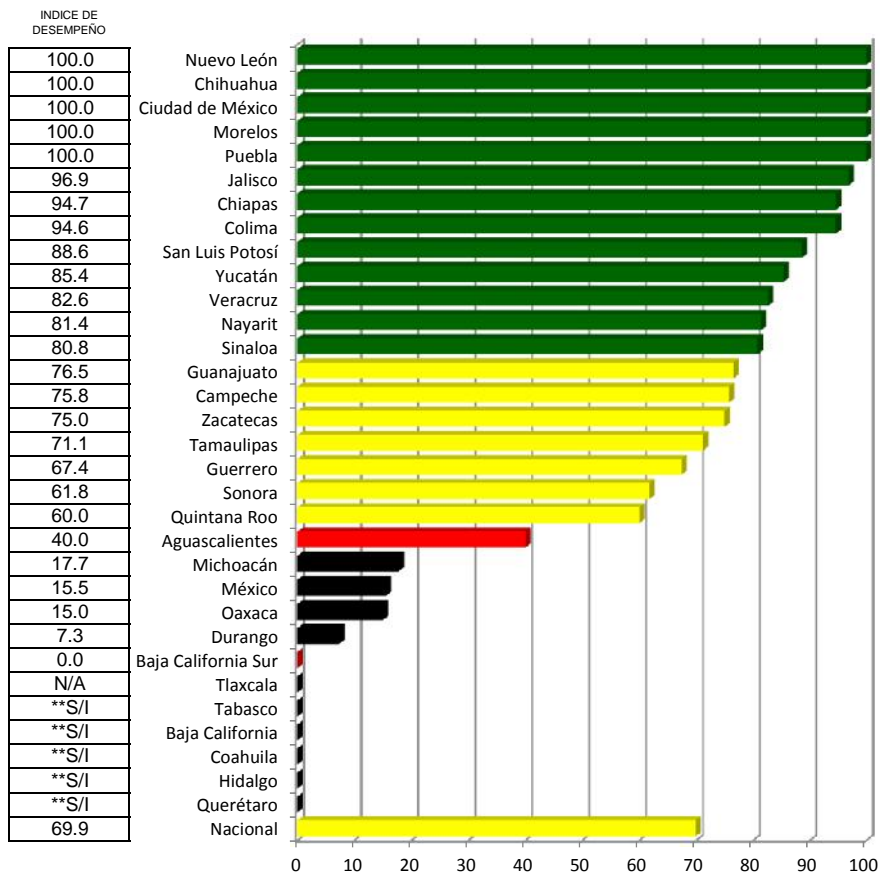

**Porcentaje de curación de casos multibacilares (Anual)**

INDICE DE  
DESEMPEÑO

Anual

# Lepra

Índice de desempeño vectorial cierre

Índice de comparación entre

(%)

Tercer trimestre 2015 y Tercer trimestre 2016

Lugar	Estado	Tercer trimestre 2015	Tercer trimestre 2016
1	Yucatán	39.74	96.55
2	Jalisco	99.53	89.29
3	Colima	44.81	88.67
4	Sinaloa	26.35	86.05
5	Tamaulipas	87.28	83.01
6	Nayarit	46.69	82.20
7	Quintana Roo	14.58	80.78
8	Guerrero	22.50	77.91
9	Oaxaca	21.49	75.37
10	Nuevo León	41.45	75.00
11	Sonora	81.76	63.87
12	Chihuahua	**S/I	50.00
13	Ciudad de México	40.32	50.00
14	Morelos	83.95	50.00
15	Puebla	50.00	50.00
16	Chiapas	95.83	47.33
17	Guanajuato	**S/I	45.70
18	San Luis Potosí	50.00	44.29
19	Michoacán	10.33	41.58
20	Veracruz	18.00	41.30
21	Campeche	27.42	37.88
22	Zacatecas	46.88	37.50
23	Aguascalientes	20.00	20.00
24	México	7.02	7.76
25	Durango	87.41	3.66
26	Baja California Sur	31.25	0.00
27	Tabasco	0.00	N/A
28	Tlaxcala	N/A	N/A
29	Baja California	6.25	**S/I
30	Coahuila	42.53	**S/I
31	Hidalgo	50.00	**S/I
32	Querétaro	45.00	**S/I
	Nacional	76.45	72.39

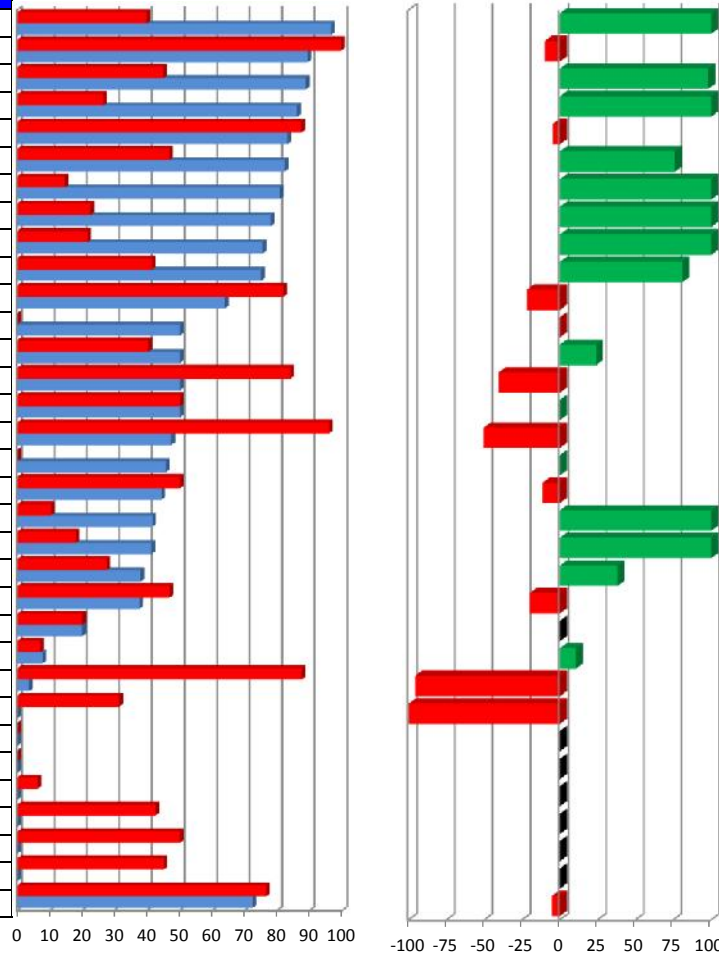

Vector diferencia entre Tercer trimestre 2015 y Tercer trimestre 2016						
	1	2	3	4	5	Magnitud
142.9	NA	NA	NA	NA	NA	NA
-10.3	NA	NA	NA	NA	NA	NA
97.9	NA	NA	NA	NA	NA	NA
226.5	NA	NA	NA	NA	NA	NA
-4.9	NA	NA	NA	NA	NA	NA
76.0	NA	NA	NA	NA	NA	NA
453.9	NA	NA	NA	NA	NA	NA
246.4	NA	NA	NA	NA	NA	NA
250.7	NA	NA	NA	NA	NA	NA
80.9	NA	NA	NA	NA	NA	NA
-21.9	NA	NA	NA	NA	NA	NA
NA	NA	NA	NA	NA	NA	NA
24.0	NA	NA	NA	NA	NA	NA
-40.4	NA	NA	NA	NA	NA	NA
0.0	NA	NA	NA	NA	NA	NA
-50.6	NA	NA	NA	NA	NA	NA
NA	NA	NA	NA	NA	NA	NA
-11.4	NA	NA	NA	NA	NA	NA
302.4	NA	NA	NA	NA	NA	NA
129.5	NA	NA	NA	NA	NA	NA
38.1	NA	NA	NA	NA	NA	NA
-20.0	NA	NA	NA	NA	NA	NA
0.0	NA	NA	NA	NA	NA	NA
10.6	NA	NA	NA	NA	NA	NA
-95.8	NA	NA	NA	NA	NA	NA
-100.0	NA	NA	NA	NA	NA	NA
NA	NA	NA	NA	NA	NA	NA
NA	NA	NA	NA	NA	NA	NA
NA	NA	NA	NA	NA	NA	NA
NA	NA	NA	NA	NA	NA	NA
NA	NA	NA	NA	NA	NA	NA
NA	NA	NA	NA	NA	NA	NA
NA	NA	NA	NA	NA	NA	NA
-5.3	NA	NA	NA	NA	NA	NA

**INDICADORES**

- 1 Diagnóstico de casos nuevos de Lepra
- 2 Diagnóstico Oportuno
- 3 Calidad del Diagnóstico
- 4 Examen de contactos
- 5 Porcentaje de curación de casos multibacilares (Anua)

# Rabia

Caminando a la Excelencia

Tercer trimestre 2016

LUGAR	ENTIDAD	1	2	3	4	5	6	7	8	MAGNITUD VECTORIAL	INDICE DE DESEMPEÑO	
1	Tlaxcala	100.0	100.0	100.0	100.0	100.0	100.0	100.0	99.0	37.4	99.98	
2	Guanajuato	99.6	100.0	100.0	100.0	100.0	100.0	100.0	100.0	37.4	99.97	
3	San Luis Potosí	98.3	100.0	100.0	100.0	100.0	100.0	100.0	100.0	37.4	99.88	
4	Nuevo León	94.8	88.6	82.6	100.0	100.0	95.3	98.9	98.6	34.7	92.83	
5	Baja California Sur	87.5	92.2	87.6	100.0	70.8	83.3	94.5	75.5	33.3	89.08	
6	México	88.3	89.9	81.1	100.0	49.1	92.7	98.0	80.2	33.2	88.60	
7	Tamaulipas	77.8	77.8	80.9	100.0	91.7	95.3	97.8	67.5	32.6	87.20	
8	Durango	80.0	93.8	75.9	100.0	25.0	99.2	90.3	58.6	32.6	87.20	
9	Hidalgo	89.1	84.9	78.0	100.0	62.7	94.1	92.9	71.7	32.4	86.62	
10	Quintana Roo	82.9	88.2	93.5	100.0	27.8	81.9	95.7	16.0	32.3	86.27	
11	Jalisco	88.5	82.7	89.2	100.0	67.9	73.0	92.6	73.8	31.7	84.65	
12	Puebla	84.3	83.5	87.6	100.0	25.0	76.4	97.5	61.2	31.4	83.82	
13	Zacatecas	68.3	95.8	75.0	100.0	28.6	92.9	77.8	27.2	31.3	83.71	
14	Tabasco	70.0	90.8	86.7	100.0	37.3	88.3	78.5	36.9	31.3	83.63	
15	Colima	70.7	88.2	77.2	100.0	11.1	93.6	89.5	34.2	31.2	83.51	
16	Coahuila	83.2	91.8	50.7	83.3	43.8	97.3	84.3	51.0	30.5	81.63	
17	Sonora	94.1	77.1	72.3	100.0	10.0	85.9	96.4	49.9	30.4	81.35	
18	Chihuahua	85.9	80.0	70.9	100.0	50.0	92.7	83.4	38.1	30.4	81.12	
19	Aguascalientes	79.4	80.6	70.9	100.0	33.3	87.0	92.9	30.5	30.2	80.78	
20	Guerrero	63.5	92.0	70.8	83.3	4.8	93.8	82.2	11.9	30.2	80.67	
21	Oaxaca	81.6	85.8	84.7	100.0	0.0	80.0	79.7	20.8	30.2	80.64	
22	Ciudad de México	72.6	86.7	72.4	83.3	11.5	79.9	96.3	73.9	30.1	80.55	
23	Nayarit	50.0	94.4	86.6	100.0	0.0	82.4	66.7	0.0	30.1	80.32	
24	Yucatán	73.3	81.2	75.3	100.0	11.1	90.1	84.5	26.5	29.9	79.81	
25	Baja California	82.6	71.9	60.7	83.3	79.2	78.7	91.8	97.0	29.0	77.57	
26	Veracruz	88.2	77.8	76.2	83.3	28.8	73.6	89.3	9.0	28.8	77.01	
27	Michoacán	85.7	76.6	68.6	100.0	0.0	80.3	81.3	29.4	28.5	76.04	
28	Morelos	84.8	75.7	71.3	100.0	16.7	43.5	98.4	37.8	28.0	74.76	
29	Querétaro	60.0	70.3	78.9	83.3	25.0	93.6	75.4	31.1	27.9	74.49	
30	Sinaloa	77.2	91.4	73.8	41.7	50.0	60.0	75.6	27.4	27.8	74.18	
31	Chiapas	45.1	81.3	69.9	83.3	5.0	54.2	69.5	1.2	25.3	67.58	
32	Campeche	69.6	60.4	70.9	100.0	16.7	49.7	77.9	10.6	24.5	65.61	
	<b>Nacional</b>	<b>79.9</b>	<b>85.4</b>	<b>78.8</b>	<b>94.5</b>	<b>40.1</b>	<b>84.0</b>	<b>88.4</b>	<b>48.3</b>	<b>30.7</b>	<b>81.98</b>	

0 10 20 30 40 50 60 70 80 90 100

## INDICADORES

- 1 Sistema de Información
- 2 Sin casos de rabia
- 3 Atención al Humano
- 4 Pacientes politraumatizados
- 5 Vigilancia Laboratorial
- 6 Cobertura de Vacunación
- 7 Perros y Gatos esterilizados
- 8 Población Canina Estabilizada

Categoría	Intervalo	Gradiente de evaluación
Sobresaliente	> 90.0	
Satisfactorio	80.0-90.0	
Mínimo	60.0-79.9	
Precario	< 60.0	

# Sistema de Información

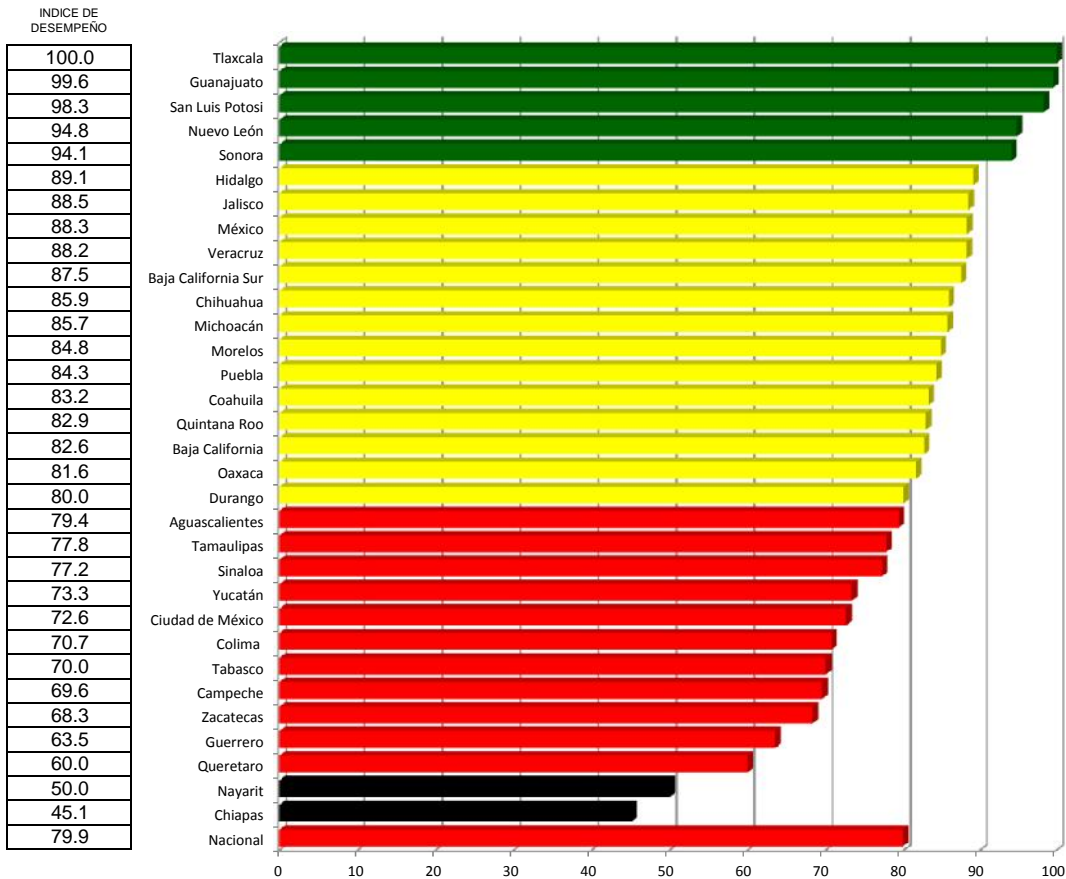

# Sin casos de rabia

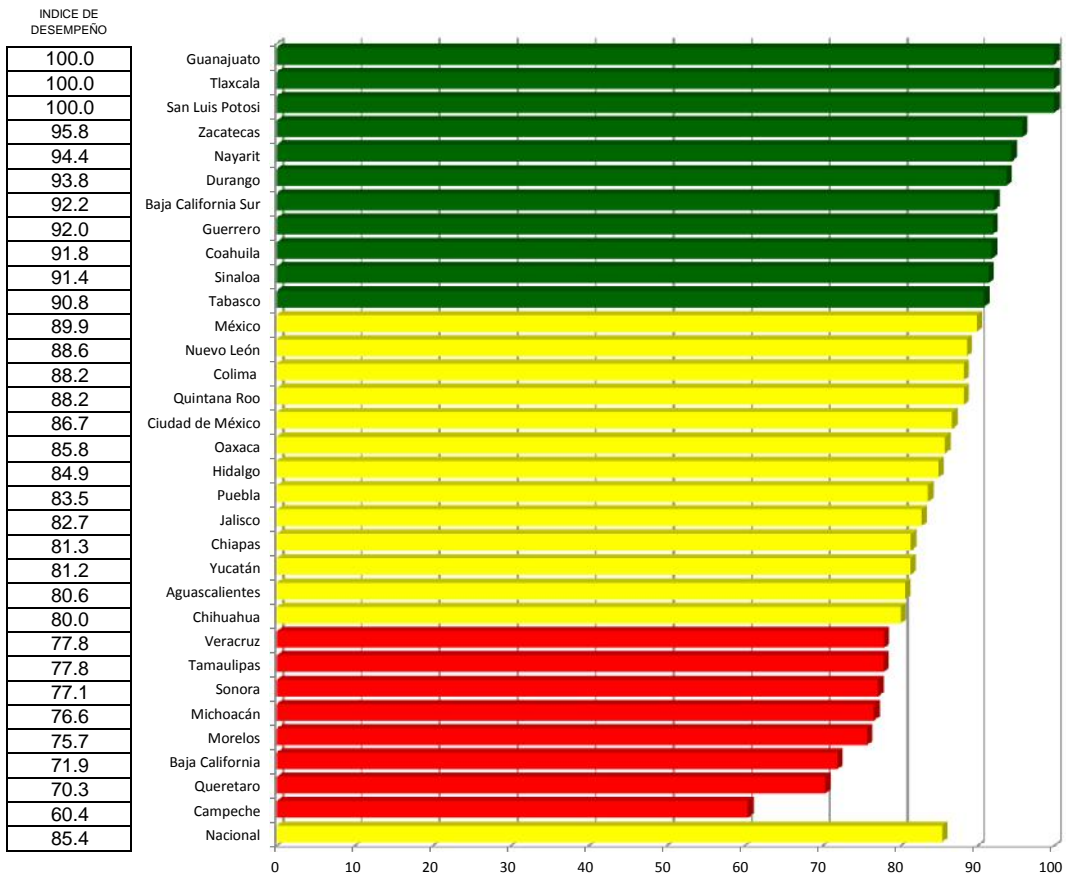



# Atención al Humano

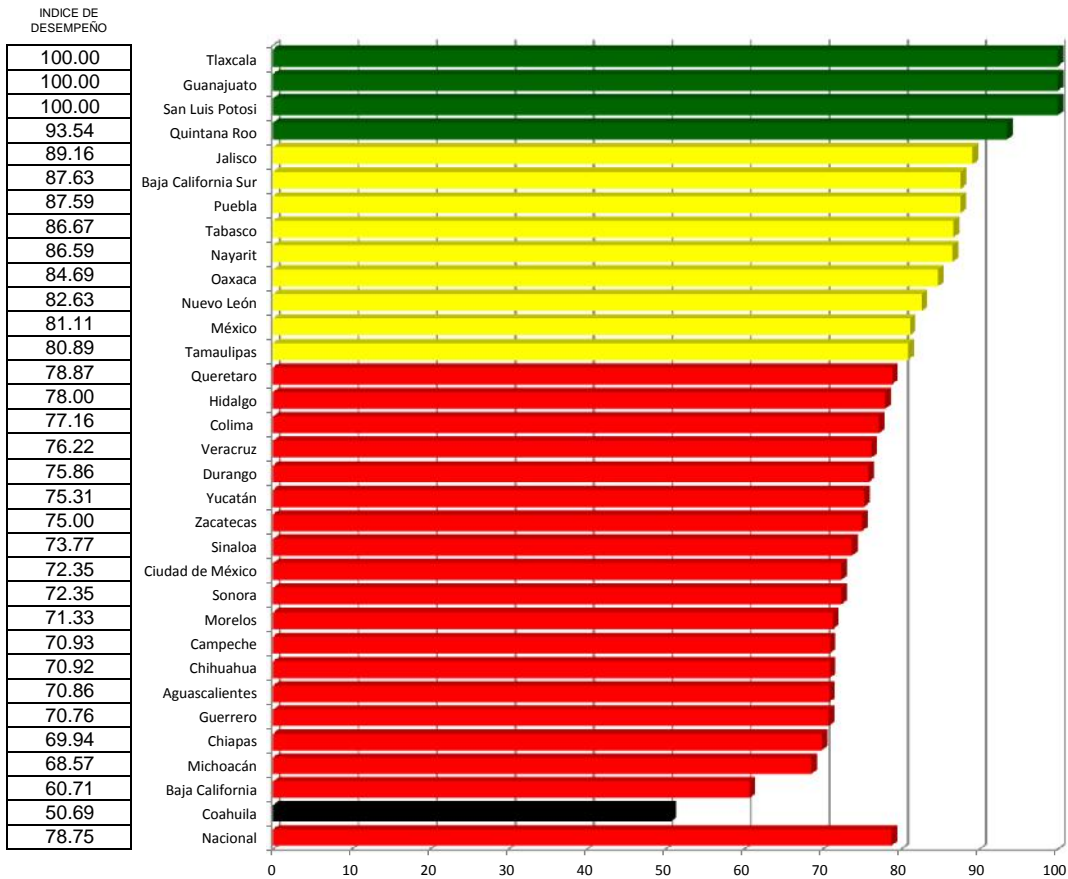

# Pacientes politraumatizados

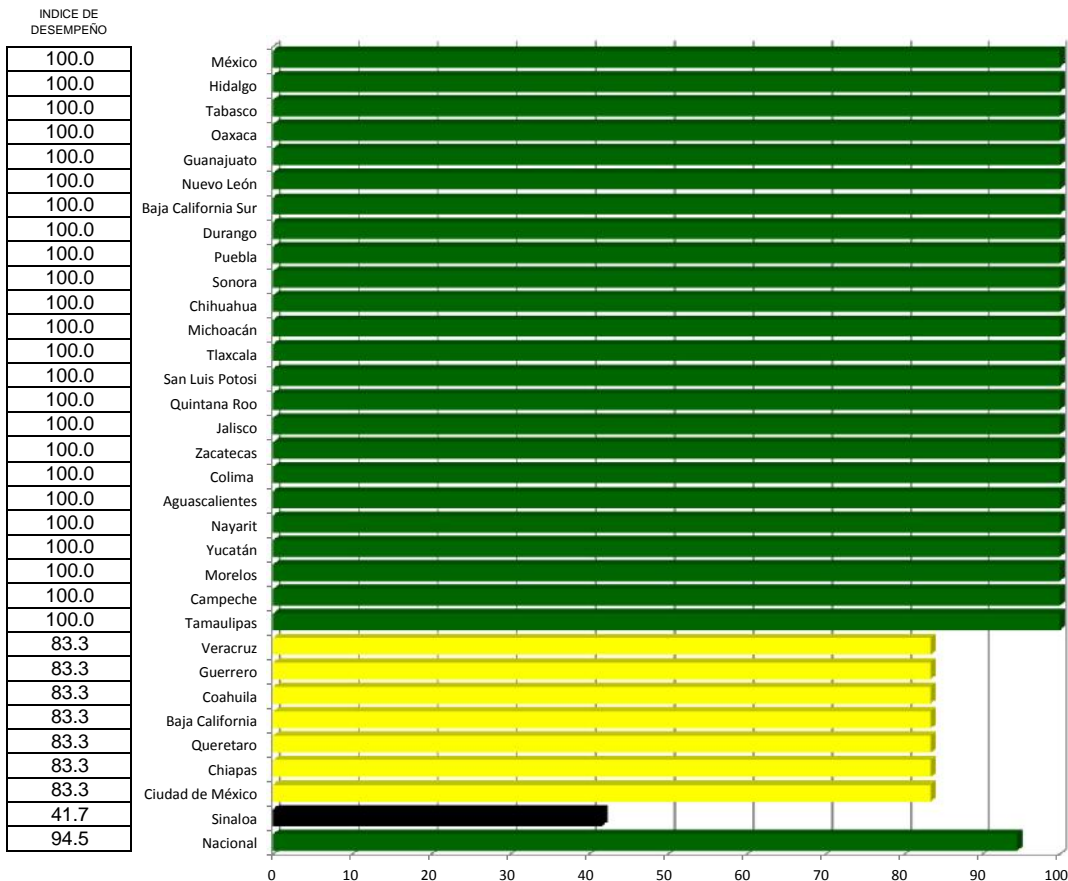

# Vigilancia Laboratorial

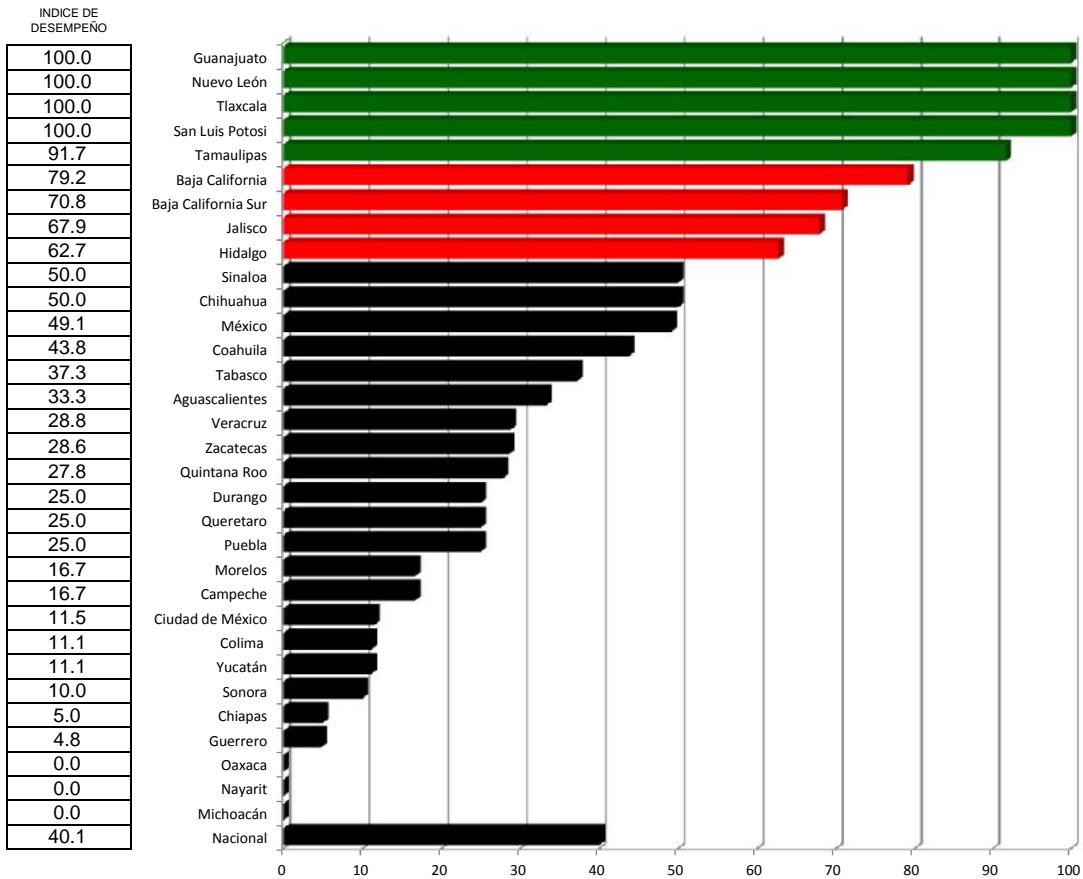

# Cobertura de Vacunación

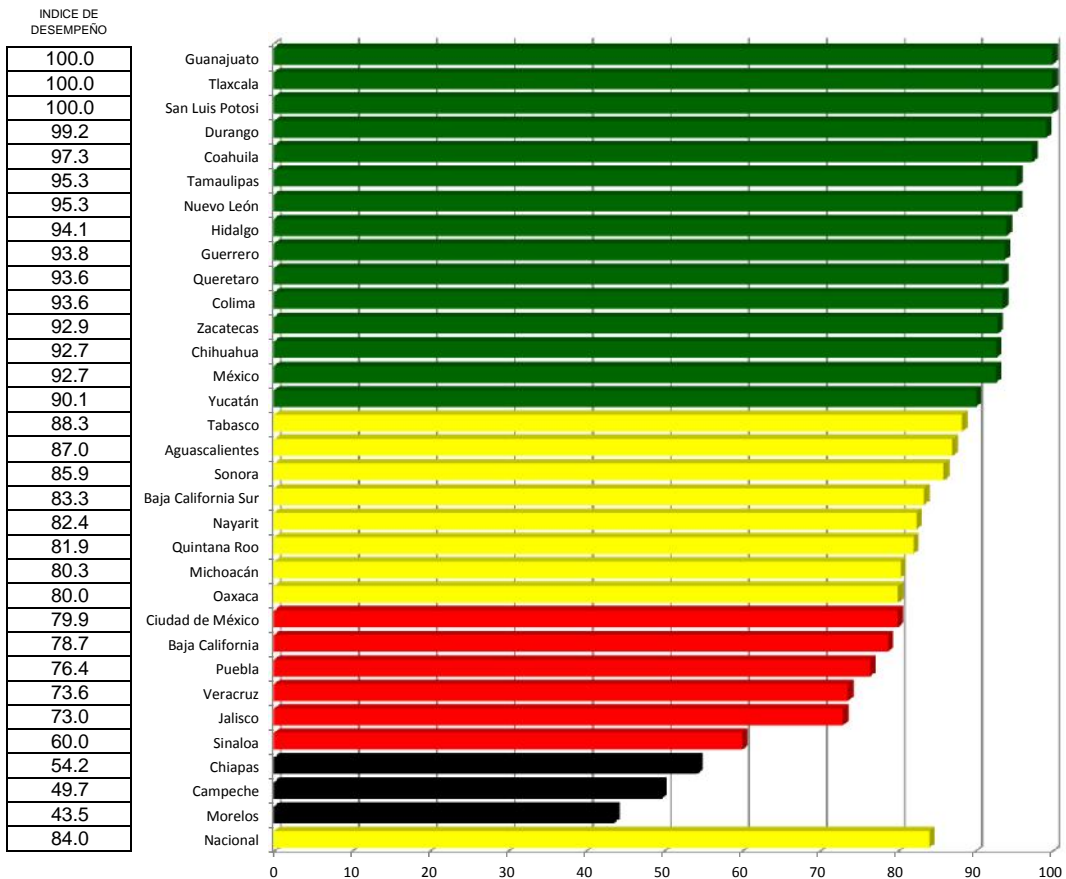

# Perros y Gatos esterilizados

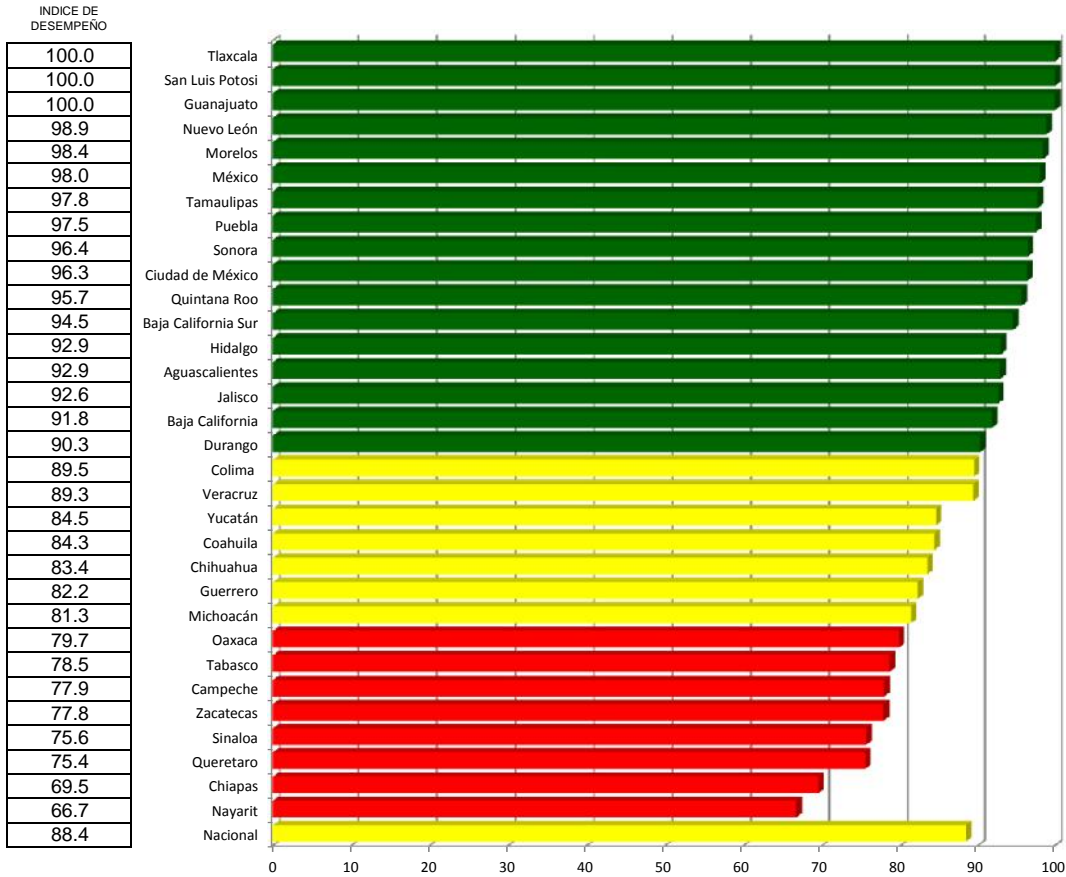

# Población Canina Estabilizada

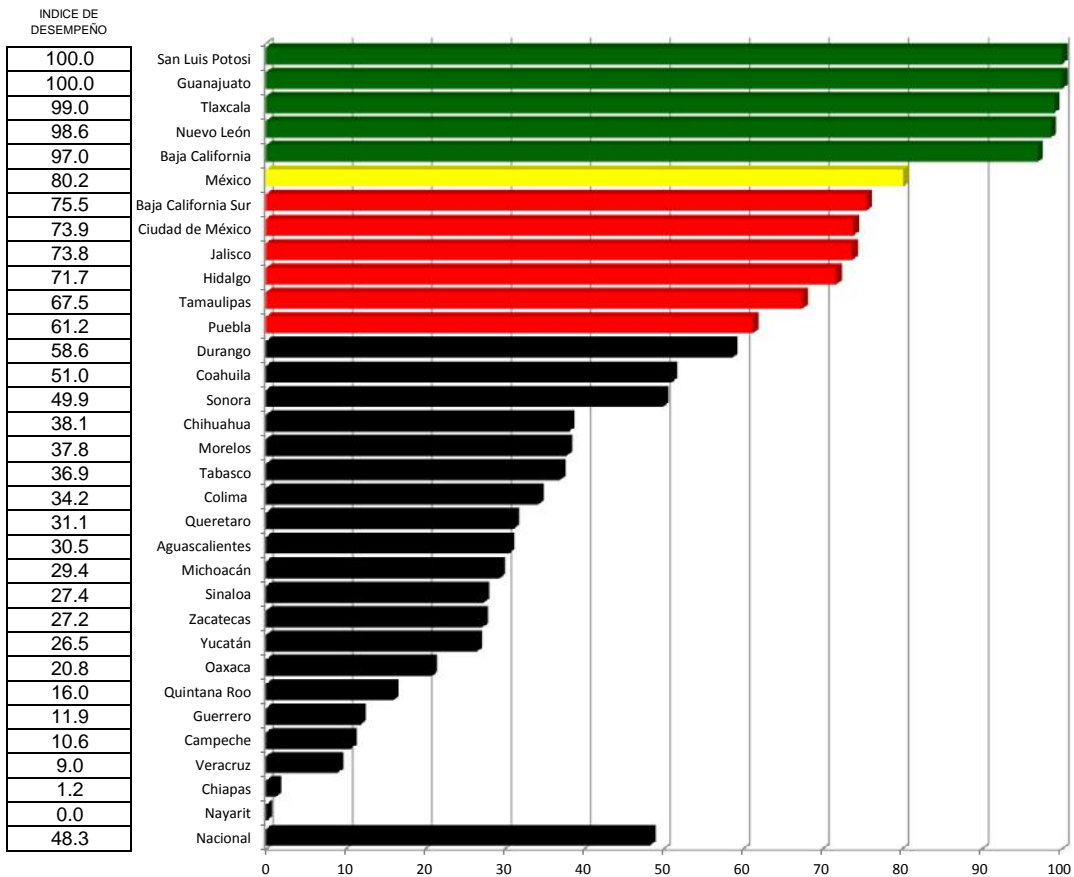

# Rabia

Índice de desempeño vectorial entre

Índice de comparación vectorial entre

Tercer trimestre 2015 y Tercer trimestre 2016

Lugar	Estado	Tercer trimestre 2015	Tercer trimestre 2016
1	Aguascalientes	73.07	80.78
2	Baja California	82.65	77.57
3	Baja California Sur	94.03	89.08
4	Campeche	66.97	65.61
5	Coahuila	83.36	81.63
6	Colima	75.70	83.51
7	Chiapas	61.47	67.58
8	Chihuahua	76.29	81.12
9	Ciudad de México	86.69	80.55
10	Durango	86.39	87.20
11	Guanajuato	100.00	99.97
12	Guerrero	81.40	80.67
13	Hidalgo	89.40	86.62
14	Jalisco	94.11	84.65
15	México	91.16	88.60
16	Michoacán	72.66	76.04
17	Morelos	81.63	74.76
18	Nayarit	73.10	80.32
19	Nuevo León	93.40	92.83
20	Oaxaca	80.50	80.64
21	Puebla	82.21	83.82
22	Queretaro	79.94	74.49
23	Quintana Roo	82.35	86.27
24	San Luis Potosi	97.66	99.88
25	Sinaloa	87.05	74.18
26	Sonora	75.78	81.35
27	Tabasco	78.54	83.63
28	Tamaulipas	88.02	87.20
29	Tlaxcala	100.00	99.98
30	Veracruz	76.47	77.01
31	Yucatán	69.40	79.81
32	Zacatecas	80.34	83.71
	Nacional	81.10	81.98

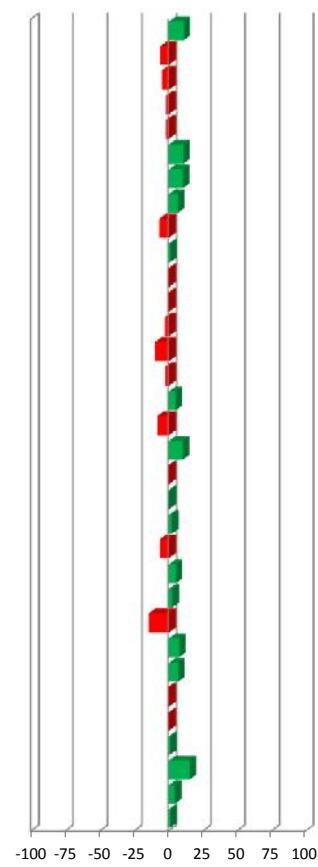
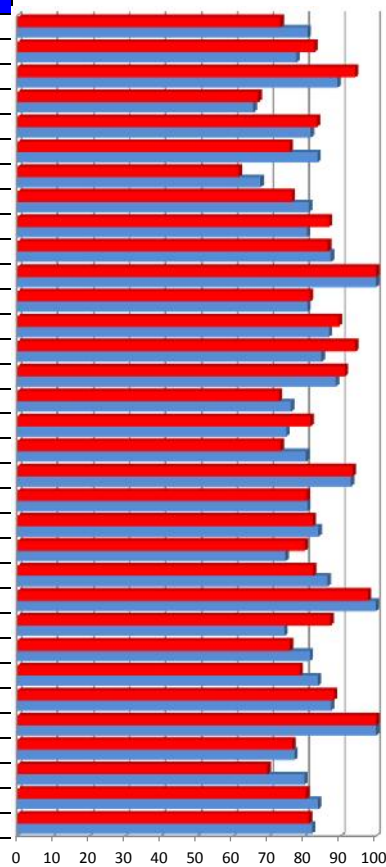

Vector diferencia entre									
Tercer trimestre 2015 y Tercer trimestre 2016									
1	2	3	4	5	6	7	8	Magnitud	
10.6	NA	NA	NA	NA	NA	NA	NA	NA	NA
-6.1	NA	NA	NA	NA	NA	NA	NA	NA	NA
-5.3	NA	NA	NA	NA	NA	NA	NA	NA	NA
-2.0	NA	NA	NA	NA	NA	NA	NA	NA	NA
-2.1	NA	NA	NA	NA	NA	NA	NA	NA	NA
10.3	NA	NA	NA	NA	NA	NA	NA	NA	NA
9.9	NA	NA	NA	NA	NA	NA	NA	NA	NA
6.3	NA	NA	NA	NA	NA	NA	NA	NA	NA
-7.1	NA	NA	NA	NA	NA	NA	NA	NA	NA
0.9	NA	NA	NA	NA	NA	NA	NA	NA	NA
0.0	NA	NA	NA	NA	NA	NA	NA	NA	NA
-0.9	NA	NA	NA	NA	NA	NA	NA	NA	NA
-3.1	NA	NA	NA	NA	NA	NA	NA	NA	NA
-10.1	NA	NA	NA	NA	NA	NA	NA	NA	NA
-2.8	NA	NA	NA	NA	NA	NA	NA	NA	NA
4.7	NA	NA	NA	NA	NA	NA	NA	NA	NA
-8.4	NA	NA	NA	NA	NA	NA	NA	NA	NA
9.9	NA	NA	NA	NA	NA	NA	NA	NA	NA
-0.6	NA	NA	NA	NA	NA	NA	NA	NA	NA
0.2	NA	NA	NA	NA	NA	NA	NA	NA	NA
2.0	NA	NA	NA	NA	NA	NA	NA	NA	NA
-6.8	NA	NA	NA	NA	NA	NA	NA	NA	NA
4.8	NA	NA	NA	NA	NA	NA	NA	NA	NA
2.3	NA	NA	NA	NA	NA	NA	NA	NA	NA
-14.8	NA	NA	NA	NA	NA	NA	NA	NA	NA
7.4	NA	NA	NA	NA	NA	NA	NA	NA	NA
6.5	NA	NA	NA	NA	NA	NA	NA	NA	NA
-0.9	NA	NA	NA	NA	NA	NA	NA	NA	NA
0.0	NA	NA	NA	NA	NA	NA	NA	NA	NA
0.7	NA	NA	NA	NA	NA	NA	NA	NA	NA
15.0	NA	NA	NA	NA	NA	NA	NA	NA	NA
4.2	NA	NA	NA	NA	NA	NA	NA	NA	NA
1.1	NA	NA	NA	NA	NA	NA	NA	NA	NA

INDICADORES

- 1 Sistema de Información
- 2 Sin casos de rabia
- 3 Atención al Humano
- 4 Pacientes politraumatizados
- 5 Vigilancia Laboratorial
- 6 Cobertura de Vacunación
- 7 Perros y Gatos esterilizados
- 8 Población Canina Estabilizada

# Salud Bucal

## Caminando a la Excelencia

Tercer trimestre 2016

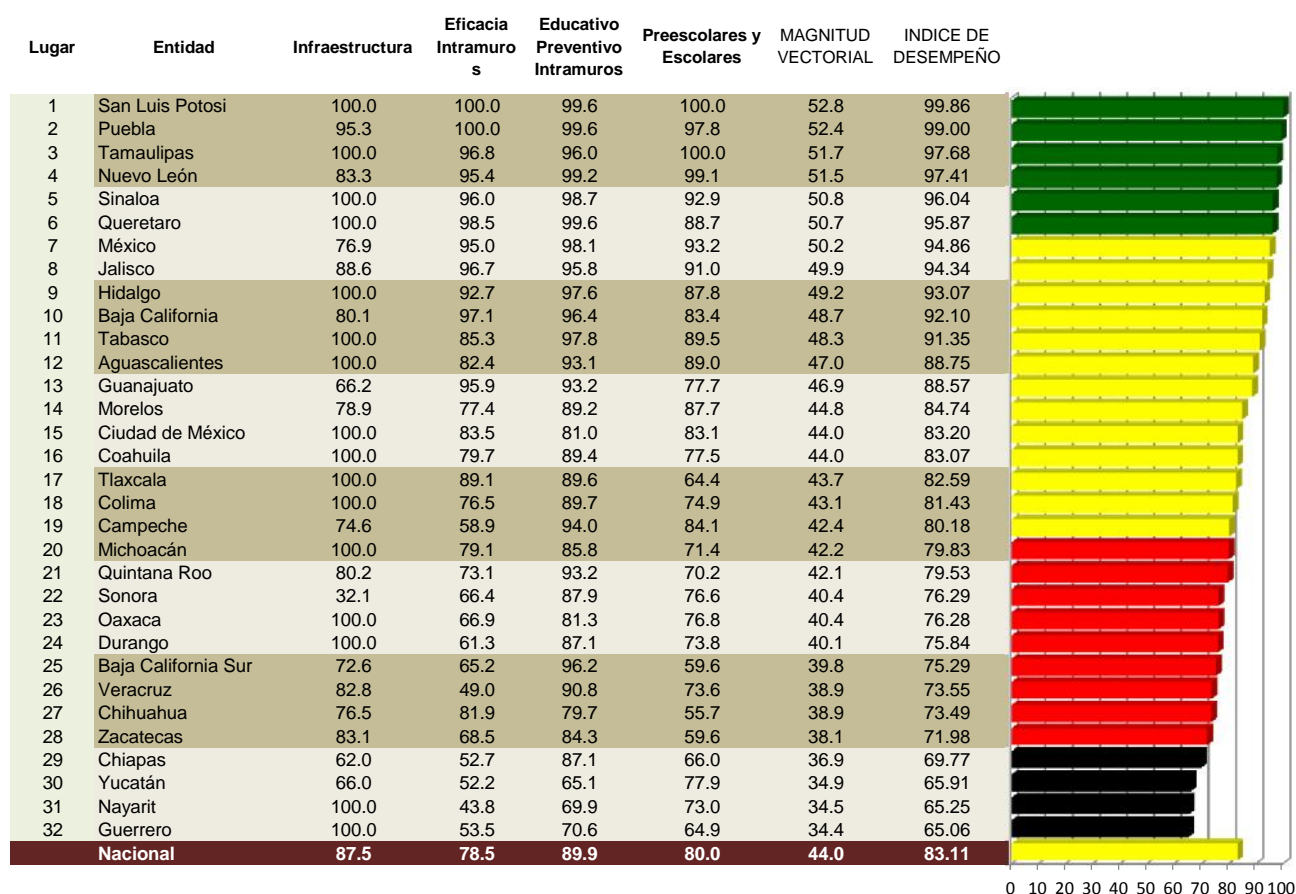

Categoría	Intervalo	Gradiente de evaluación
Sobresaliente	95 a 100	Verde
Satisfactorio	80 a < 95	Amarillo
Mínimo	70 a < 80	Rojo
Precario	< 70	Negro

## Infraestructura

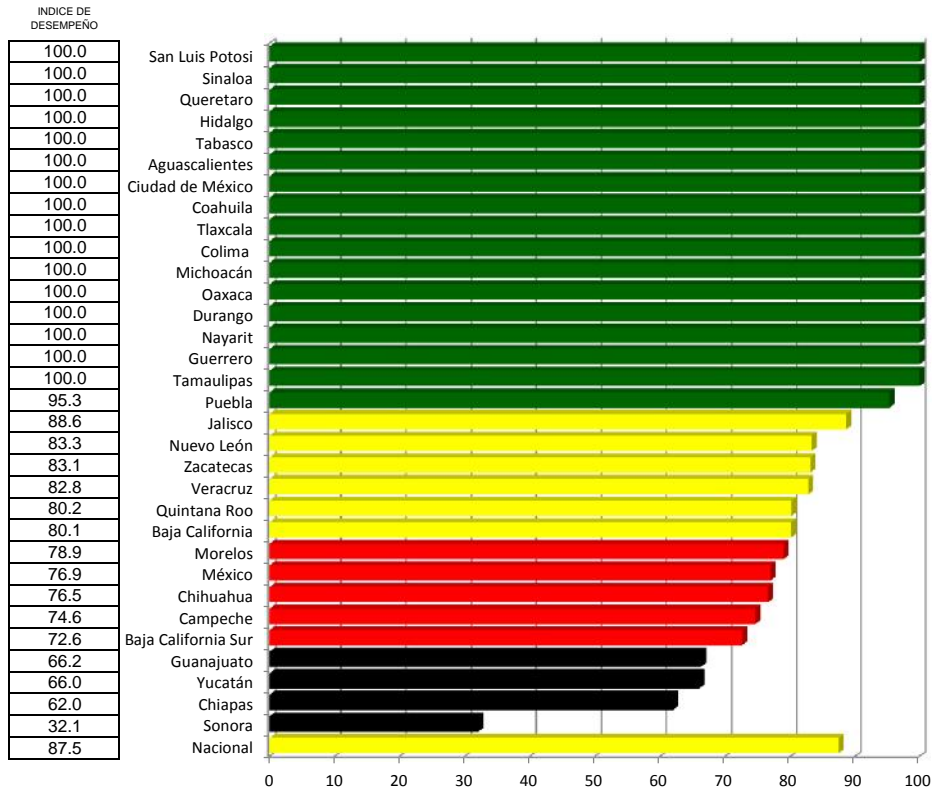

## Eficacia Intramuros

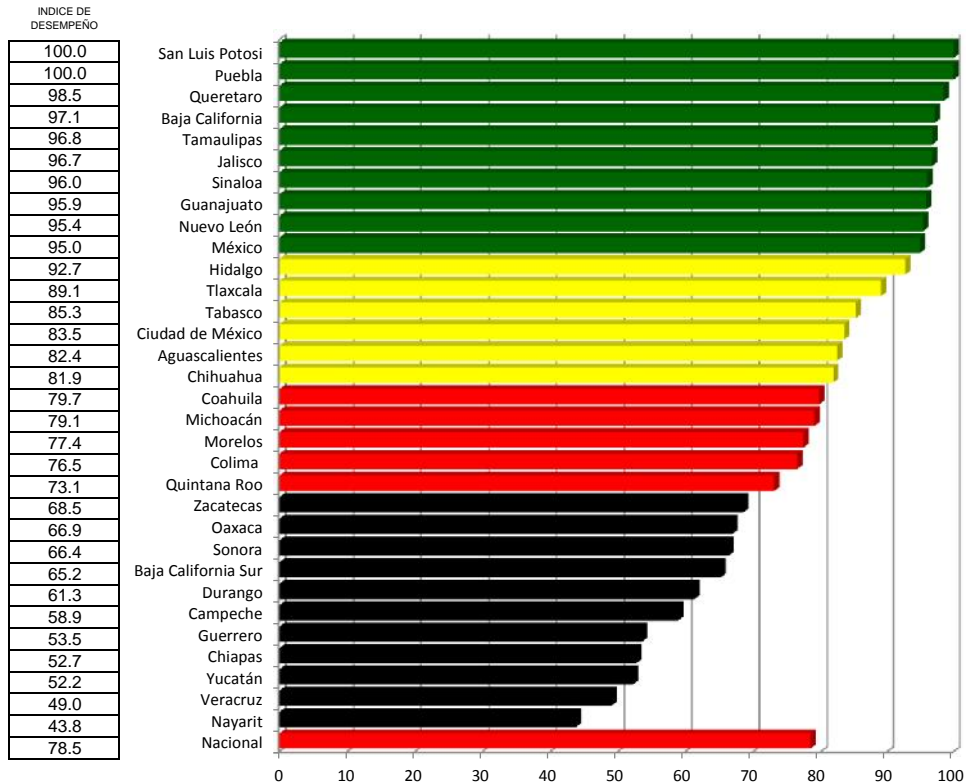

## Educativo Preventivo Intramuros

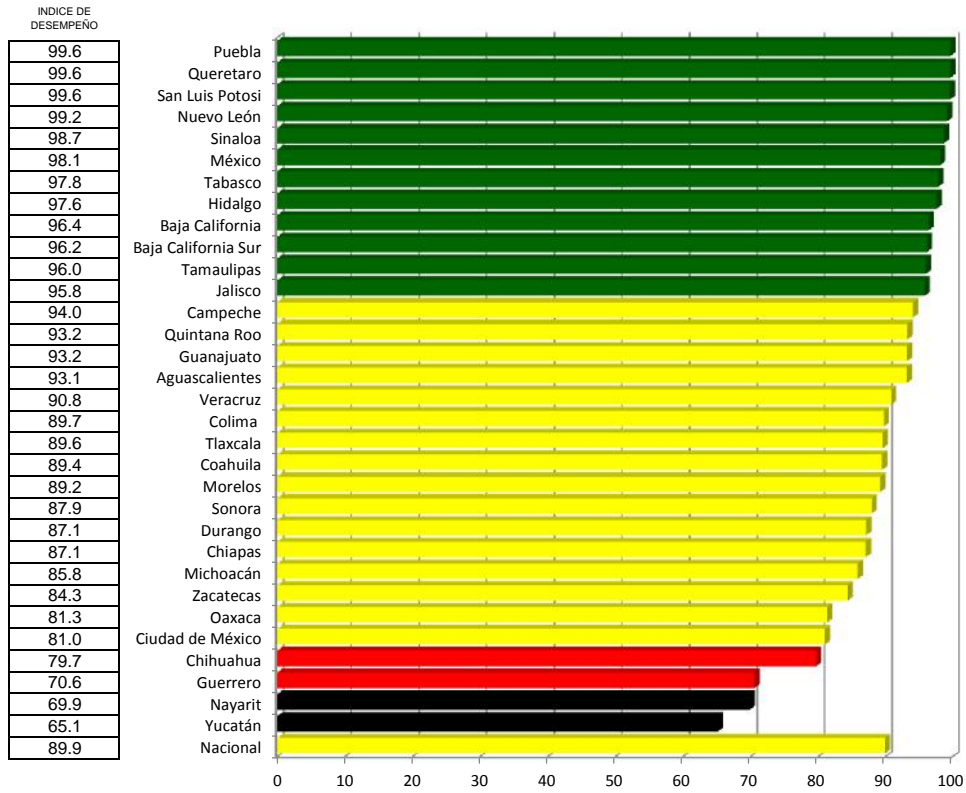

## Preescolares y Escolares

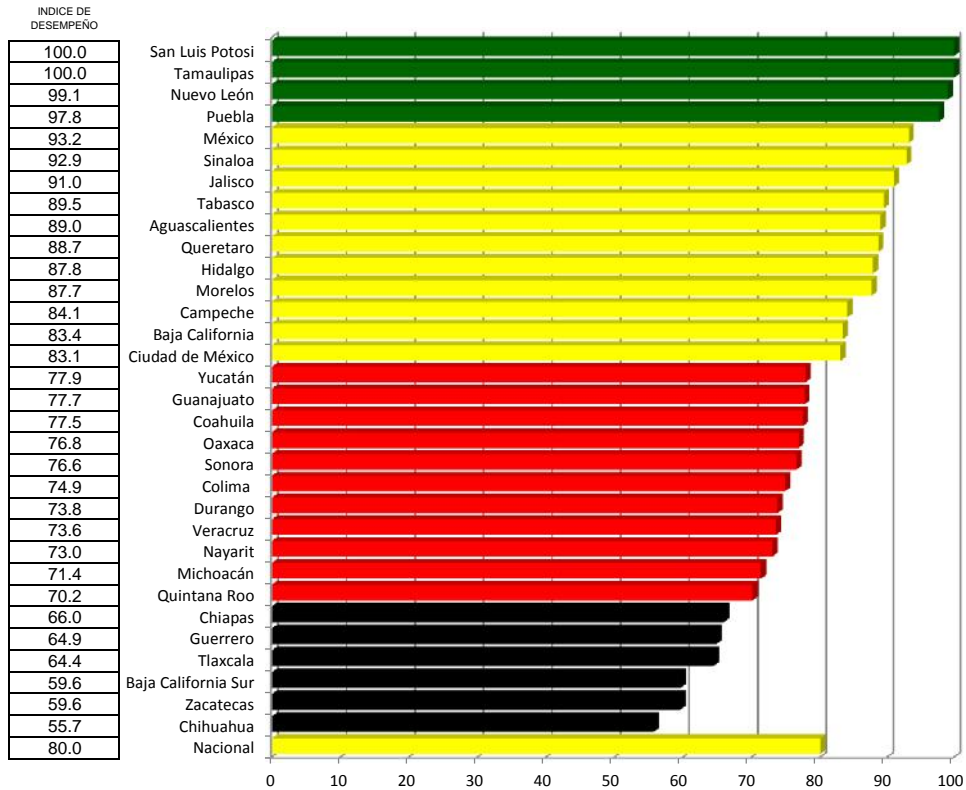

# Salud Bucal

Índice de desempeño vectorial entre

Índice de comparación vectorial entre

Tercer trimestre 2015 y Tercer trimestre 2016

Vector diferencia entre Tercer trimestre 2015 y Tercer trimestre 2016					
1	2	3	4	Magnitud	
0.0	NA	NA	NA	NA	NA
1.2	NA	NA	NA	NA	NA
-0.8	NA	NA	NA	NA	NA
2.7	NA	NA	NA	NA	NA
2.3	NA	NA	NA	NA	NA
-0.8	NA	NA	NA	NA	NA
-1.1	NA	NA	NA	NA	NA
-1.5	NA	NA	NA	NA	NA
-1.1	NA	NA	NA	NA	NA
-2.3	NA	NA	NA	NA	NA
-1.7	NA	NA	NA	NA	NA
-5.4	NA	NA	NA	NA	NA
-5.5	NA	NA	NA	NA	NA
-3.9	NA	NA	NA	NA	NA
-3.0	NA	NA	NA	NA	NA
0.0	NA	NA	NA	NA	NA
-12.2	NA	NA	NA	NA	NA
-5.9	NA	NA	NA	NA	NA
3.4	NA	NA	NA	NA	NA
-6.8	NA	NA	NA	NA	NA
-9.2	NA	NA	NA	NA	NA
-8.2	NA	NA	NA	NA	NA
-6.6	NA	NA	NA	NA	NA
-8.2	NA	NA	NA	NA	NA
-9.1	NA	NA	NA	NA	NA
-7.4	NA	NA	NA	NA	NA
-10.7	NA	NA	NA	NA	NA
-11.4	NA	NA	NA	NA	NA
-12.4	NA	NA	NA	NA	NA
-15.7	NA	NA	NA	NA	NA
-7.0	NA	NA	NA	NA	NA
-14.2	NA	NA	NA	NA	NA
-4.8	NA	NA	NA	NA	NA

LUGAR	ESTADO	Tercer trimestre 2015	Tercer trimestre 2016
1	San Luis Potosí	99.9	99.9
2	Puebla	97.9	99.0
3	Tamaulipas	98.5	97.7
4	Nuevo León	94.9	97.4
5	Sinaloa	93.8	96.0
6	Queretaro	96.6	95.9
7	México	95.9	94.9
8	Jalisco	95.8	94.3
9	Hidalgo	94.1	93.1
10	Baja California	94.3	92.1
11	Tabasco	92.9	91.4
12	Agascalientes	93.8	88.7
13	Guanajuato	93.7	88.6
14	Morelos	88.2	84.7
15	Ciudad de México	85.8	83.2
16	Coahuila	83.1	83.1
17	Tlaxcala	94.0	82.6
18	Colima	86.6	81.4
19	Campeche	77.6	80.2
20	Michoacán	85.6	79.8
21	Quintana Roo	87.5	79.5
22	Sonora	83.1	76.3
23	Oaxaca	81.7	76.3
24	Durango	82.6	75.8
25	Baja California Sur	82.8	75.3
26	Veracruz	79.4	73.5
27	Chihuahua	82.3	73.5
28	Zacatecas	81.2	72.0
29	Chiapas	79.7	69.8
30	Yucatán	78.2	65.9
31	Nayarit	70.2	65.2
32	Guerrero	75.8	65.1
	Nacional	87.3	83.1

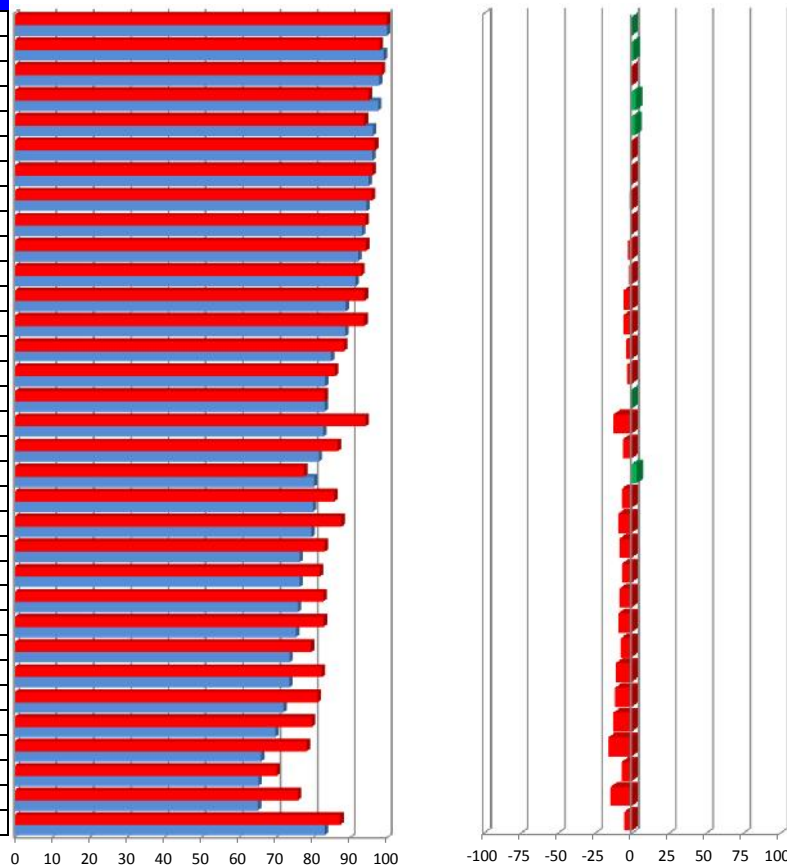

## INDICADORES

- 1 Infraestructura
- 2 Eficacia Intramuros
- 3 Educativo Preventivo Intramuros
- 4 Preescolares y Escolares



# Tuberculosis

Caminando a la Excelencia

Tercer trimestre 2016

Lugar	Entidad	Cobertura de diagnóstico	Curación	Calidad de la Muestra	Detección de VIH en pacientes con TBTF de 15 y más años de edad	Detección de Diabetes Mellitus en pacientes con TB todas las formas (TBTF) de 20 y más años de edad	Magnitud Vectorial	Índice de Desempeño
1	Hidalgo	100.0	100.0	90.7	95.1	100.0	45.4	97.83
2	San Luis Potosí	100.0	87.8	98.1	98.9	100.0	43.9	94.58
3	Tlaxcala	63.3	100.0	95.4	100.0	100.0	43.3	93.37
4	Guanajuato	89.8	82.9	89.0	98.5	100.0	41.2	88.92
5	Morelos	66.4	87.5	89.4	100.0	100.0	40.4	87.21
6	Distrito Federal	77.6	92.1	91.5	75.0	74.1	39.9	85.97
7	Durango	100.0	78.1	74.5	91.7	100.0	39.8	85.88
8	Tamaulipas	100.0	62.4	88.3	100.0	100.0	38.9	83.88
9	Campeche	100.0	72.7	86.1	91.3	80.6	38.8	83.71
10	Puebla	100.0	73.1	67.6	96.1	97.6	38.6	83.15
11	México	100.0	74.5	72.5	88.8	83.6	38.0	81.96
12	Chihuahua	100.0	65.3	83.1	87.3	92.8	37.8	81.42
13	Zacatecas	100.0	71.4	69.8	85.0	92.9	37.6	81.00
14	Veracruz	90.6	84.6	66.4	71.8	73.8	37.2	80.33
15	Querétaro	95.8	62.5	87.0	80.5	92.6	36.9	79.54
16	Colima	100.0	53.3	96.9	87.2	76.9	36.5	78.82
17	Guerrero	88.5	78.6	71.5	80.1	70.6	36.5	78.66
18	Nayarit	100.0	71.4	63.5	83.9	80.4	36.4	78.48
19	Sinaloa	89.5	65.0	91.5	74.3	72.3	35.7	77.08
20	Coahuila	85.4	67.1	76.1	80.6	81.7	35.0	75.50
21	Quintana Roo	100.0	62.1	62.6	86.7	81.0	34.9	75.32
22	Tabasco	100.0	48.5	99.7	67.8	64.3	34.7	74.90
23	Chiapas	88.0	58.6	87.1	74.9	77.7	34.4	74.23
24	Aguascalientes	100.0	50.0	70.8	83.3	94.4	34.4	74.16
25	Nuevo León	100.0	42.8	85.8	84.6	83.4	34.3	73.98
26	Michoacán	88.1	59.6	83.6	67.6	75.0	33.7	72.76
27	Jalisco	88.1	48.4	70.0	95.2	93.2	33.4	72.07
28	Yucatán	90.9	20.5	88.6	89.4	100.0	33.0	71.11
29	Baja California	100.0	47.4	60.9	86.9	84.8	32.9	70.92
30	Sonora	100.0	50.0	81.4	58.4	66.7	32.7	70.44
31	Baja California Sur	87.6	10.7	72.5	93.0	97.1	30.6	65.92
32	Oaxaca	83.6	60.2	49.8	70.5	69.8	30.4	65.63
	<b>Nacional</b>	<b>93.3</b>	<b>63.6</b>	<b>79.7</b>	<b>82.4</b>	<b>82.4</b>	<b>35.7</b>	<b>76.94</b>

Categoría	Intervalo	Gradiente de evaluación
Sobresaliente	> 90.0	Verde
Satisfactorio	80.0-90.0	Amarillo
Mínimo	60.0-79.9	Rojo
Precario	< 60.0	Negro

# Cobertura de diagnóstico

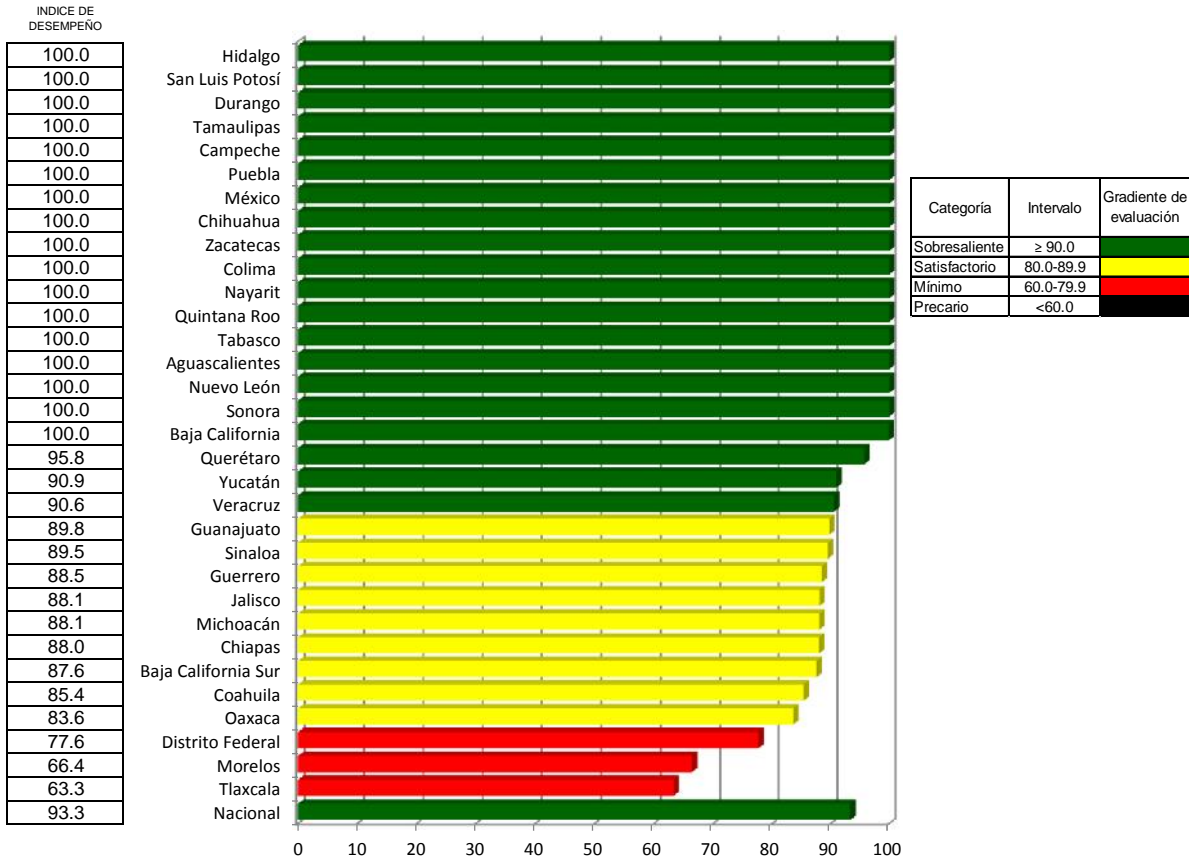

# Curación

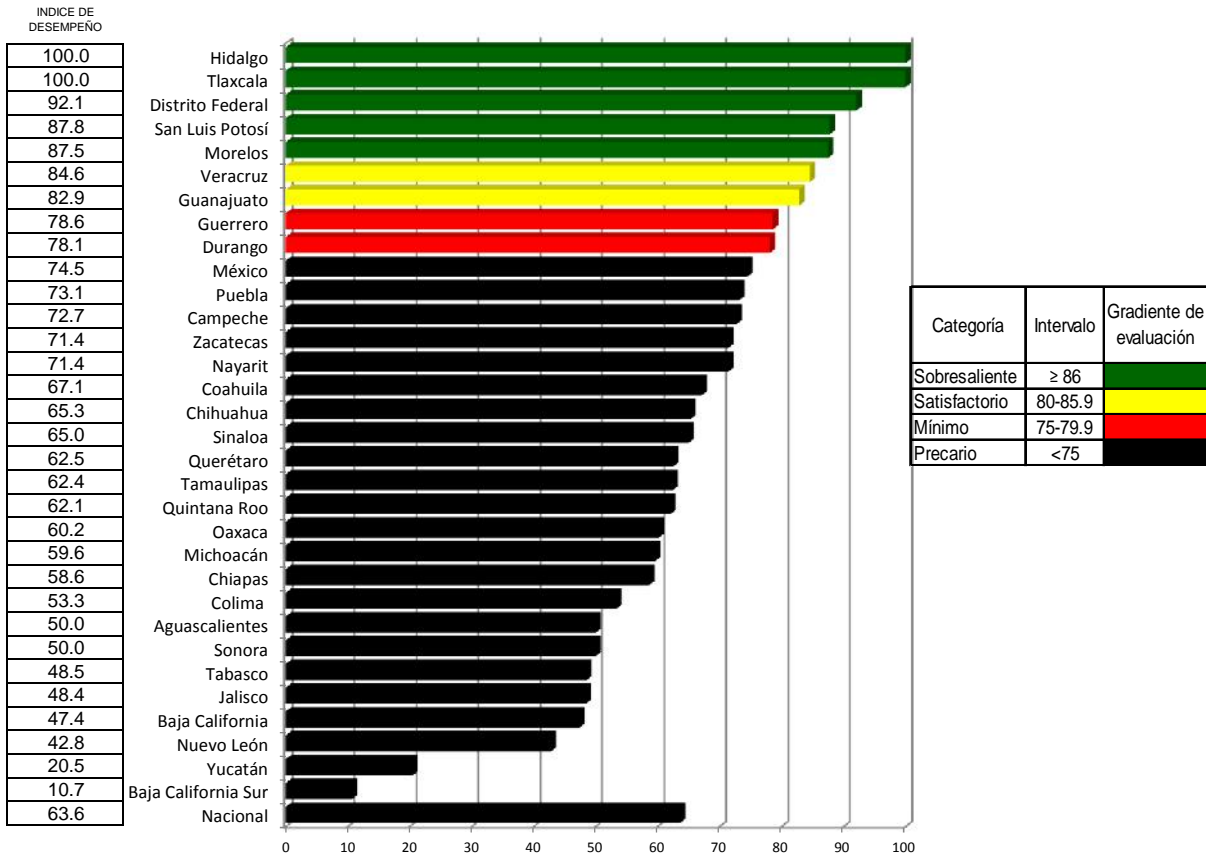

# Calidad de la Muestra

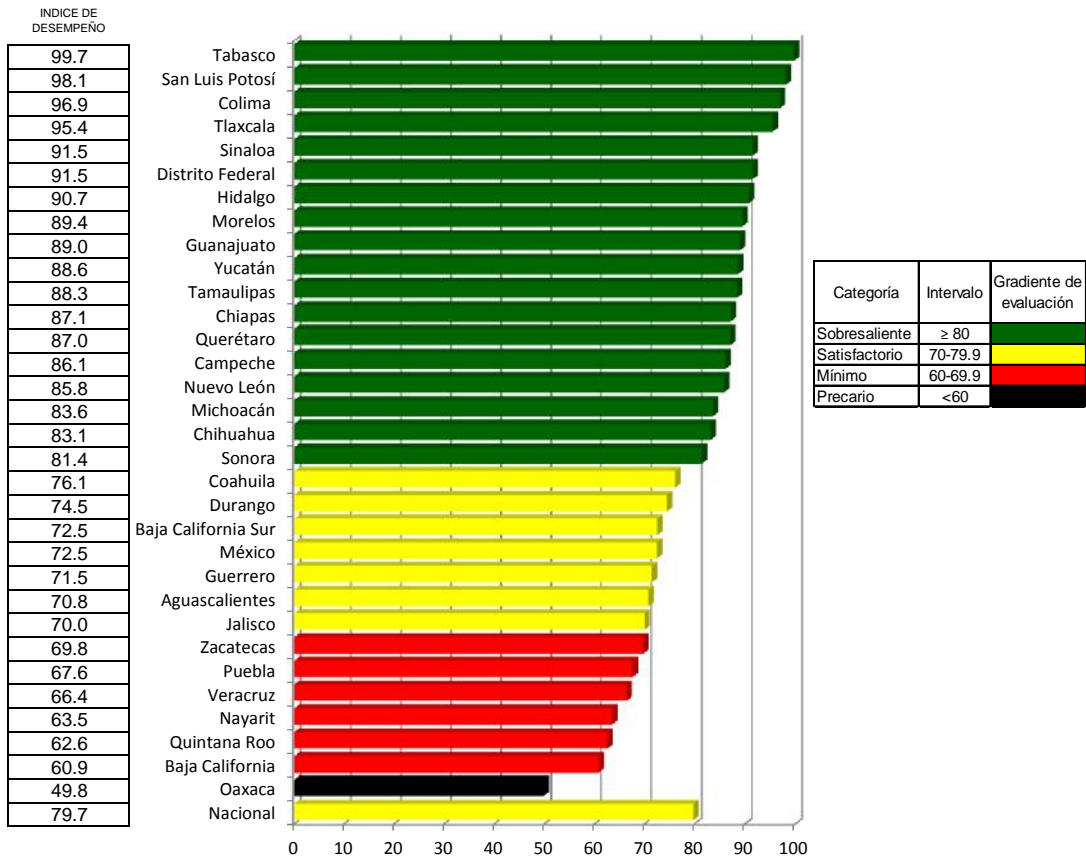

# Detección de VIH en pacientes con TBTF de 15 y más años de edad

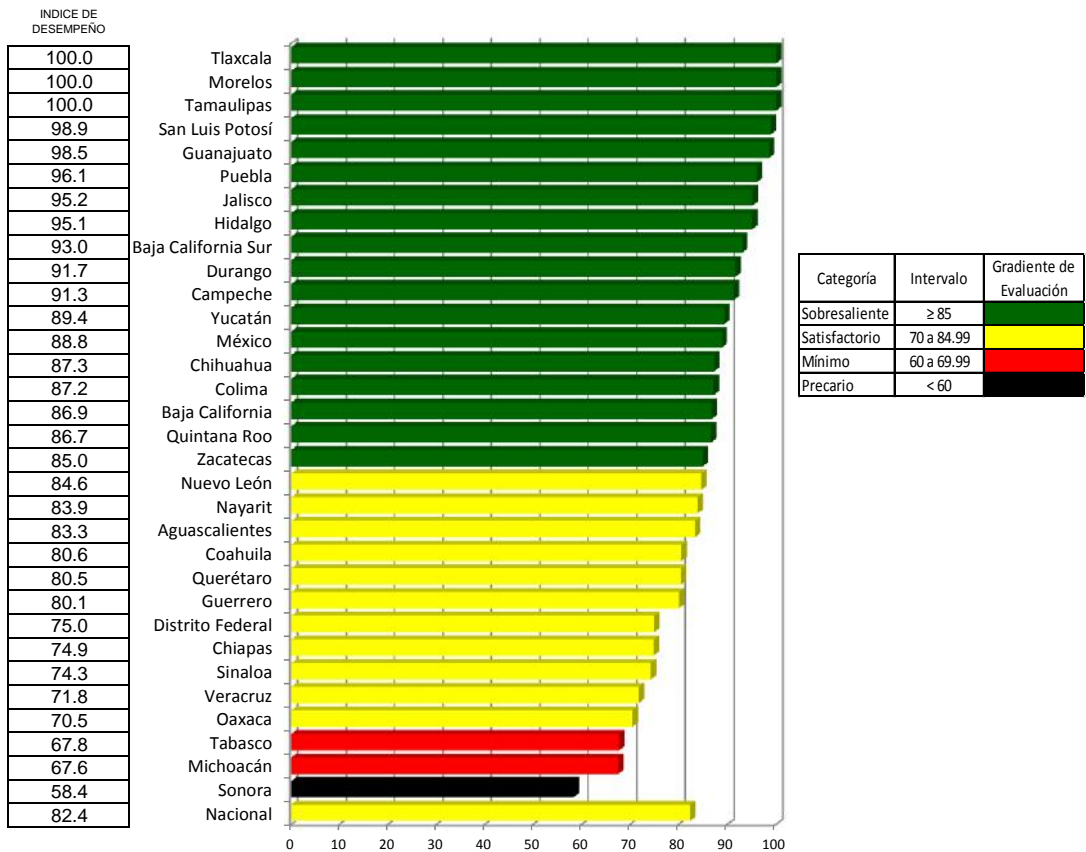

## Detección de Diabetes Mellitus en pacientes con TB todas las formas (TBTF) de 20 y más años de edad

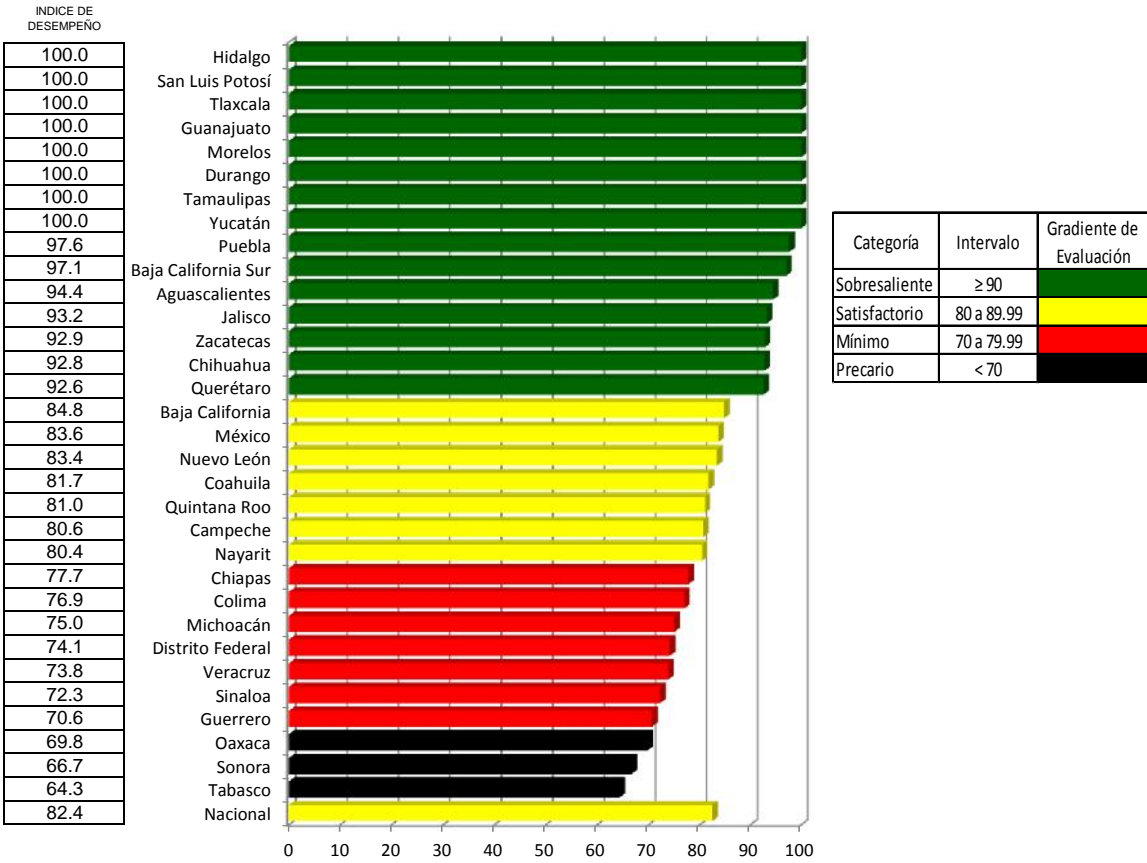

# Tuberculosis

Índice de desempeño

Índice de comparación entre

(%)

Tercer trimestre 2015 y Tercer trimestre 2016

Lugar	Estado	Tercer trimestre 2015	Tercer trimestre 2016
1	Hidalgo	89.2	97.8
2	San Luis Potosí	94.7	94.6
3	Tlaxcala	90.1	93.4
4	Guanajuato	96.3	88.9
5	Morelos	81.6	87.2
6	Distrito Federal	70.4	86.0
7	Durango	94.1	85.9
8	Tamaulipas	90.8	83.9
9	Campeche	82.1	83.7
10	Puebla	90.0	83.1
11	México	87.9	82.0
12	Chihuahua	82.3	81.4
13	Zacatecas	78.2	81.0
14	Veracruz	73.3	80.3
15	Querétaro	83.1	79.5
16	Colima	82.6	78.8
17	Guerrero	86.4	78.7
18	Nayarit	75.6	78.5
19	Sinaloa	83.7	77.1
20	Coahuila	84.5	75.5
21	Quintana Roo	76.3	75.3
22	Tabasco	77.5	74.9
23	Chiapas	84.2	74.2
24	Aguascalientes	84.7	74.2
25	Nuevo León	85.8	74.0
26	Michoacán	80.6	72.8
27	Jalisco	92.2	72.1
28	Yucatán	91.0	71.1
29	Baja California	70.9	70.9
30	Sonora	79.7	70.4
31	Baja California Sur	66.6	65.9
32	Oaxaca	64.6	65.6
	Nacional	81.0	76.9

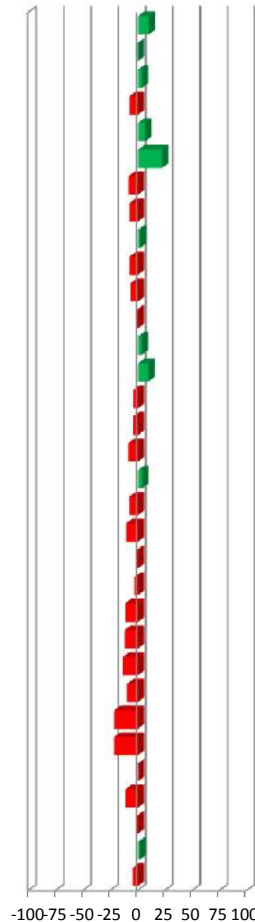
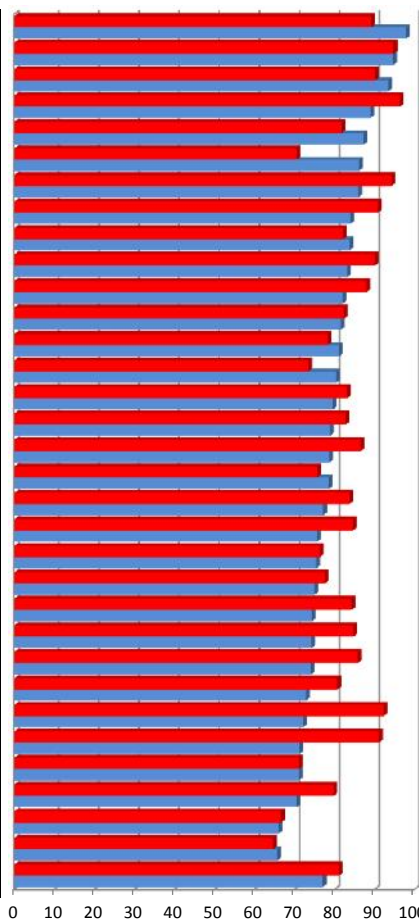

9.7
-0.1
3.6
-7.6
6.8
22.1
-8.7
-7.6
1.9
-7.6
-6.7
-1.1
3.6
9.5
-4.3
-4.6
-9.0
3.9
-7.9
-10.6
-1.2
-3.3
-11.8
-12.4
-13.7
-9.8
-21.8
-21.9
0.0
-11.6
-1.0
1.6
-5.0

Vector diferencia entre						
Tercer trimestre 2015 y Tercer trimestre 2016						
1	2	3	4	5	Magnitud	
20.0	30.0	-1.9	8.1	1.6	37.0	9.7
20.0	26.3	-0.4	8.2	0.8	34.1	-0.1
12.7	30.0	-0.9	8.7	1.5	33.8	3.6
18.0	24.9	-2.2	8.1	0.6	31.8	-7.6
13.3	26.3	-2.1	9.3	2.8	31.1	6.8
15.5	27.6	5.4	6.4	0.6	32.8	22.1
20.0	23.4	-5.1	7.2	0.9	32.1	-8.7
20.0	18.7	-2.3	8.7	1.4	28.9	-7.6
20.0	21.8	-1.7	8.0	-0.2	30.7	1.9
20.0	21.9	-6.5	8.2	1.1	31.5	-7.6
20.0	22.3	-3.3	7.2	-0.6	31.0	-6.7
20.0	19.6	-1.7	7.4	1.6	29.0	-1.1
20.0	21.4	-3.8	7.3	2.2	30.5	3.6
18.1	25.4	-1.8	5.7	0.1	31.7	9.5
19.2	18.8	-1.1	6.3	1.4	27.6	-4.3
20.0	16.0	1.6	7.3	-0.9	26.7	-4.6
17.7	23.6	-3.0	6.0	-2.4	30.3	-9.0
20.0	21.4	-4.4	7.3	0.7	30.5	3.9
17.9	19.5	1.1	5.3	-1.7	27.1	-7.9
17.1	20.1	-4.3	6.2	-0.4	27.5	-10.6
20.0	18.6	-4.9	7.7	0.7	28.8	-1.2
20.0	14.6	5.5	4.8	-2.0	25.9	-3.3
17.6	17.6	-1.2	5.4	-1.0	25.5	-11.8
20.0	15.0	-5.8	6.6	1.5	26.6	-12.4
20.0	12.8	-0.7	6.7	-0.4	24.7	-13.7
17.6	17.9	-0.4	4.5	-0.8	25.5	-9.8
17.6	14.5	-5.8	7.9	0.2	24.8	-21.8
18.2	6.1	-2.3	7.1	1.3	20.6	-21.9
20.0	14.2	-7.0	8.1	2.1	26.8	0.0
20.0	15.0	3.7	3.2	-2.0	25.6	-11.6
17.5	3.2	-1.6	9.3	4.6	20.7	-1.0
16.7	18.0	-4.9	6.1	0.8	25.8	1.6
18.7	19.1	-1.6	6.7	0.2	27.6	-5.0

- 1 Cobertura de diagnóstico
- 2 Curación
- 3 Calidad de la Muestra
- 4 Detección de VIH en pacientes con TBTF de 15 y más años de edad
- 5 Detección de Diabetes Mellitus en pacientes con TB todas las formas (TBTF) de 20 y más años de edad

# Cólera

## Caminando a la Excelencia

Tercer trimestre 2016

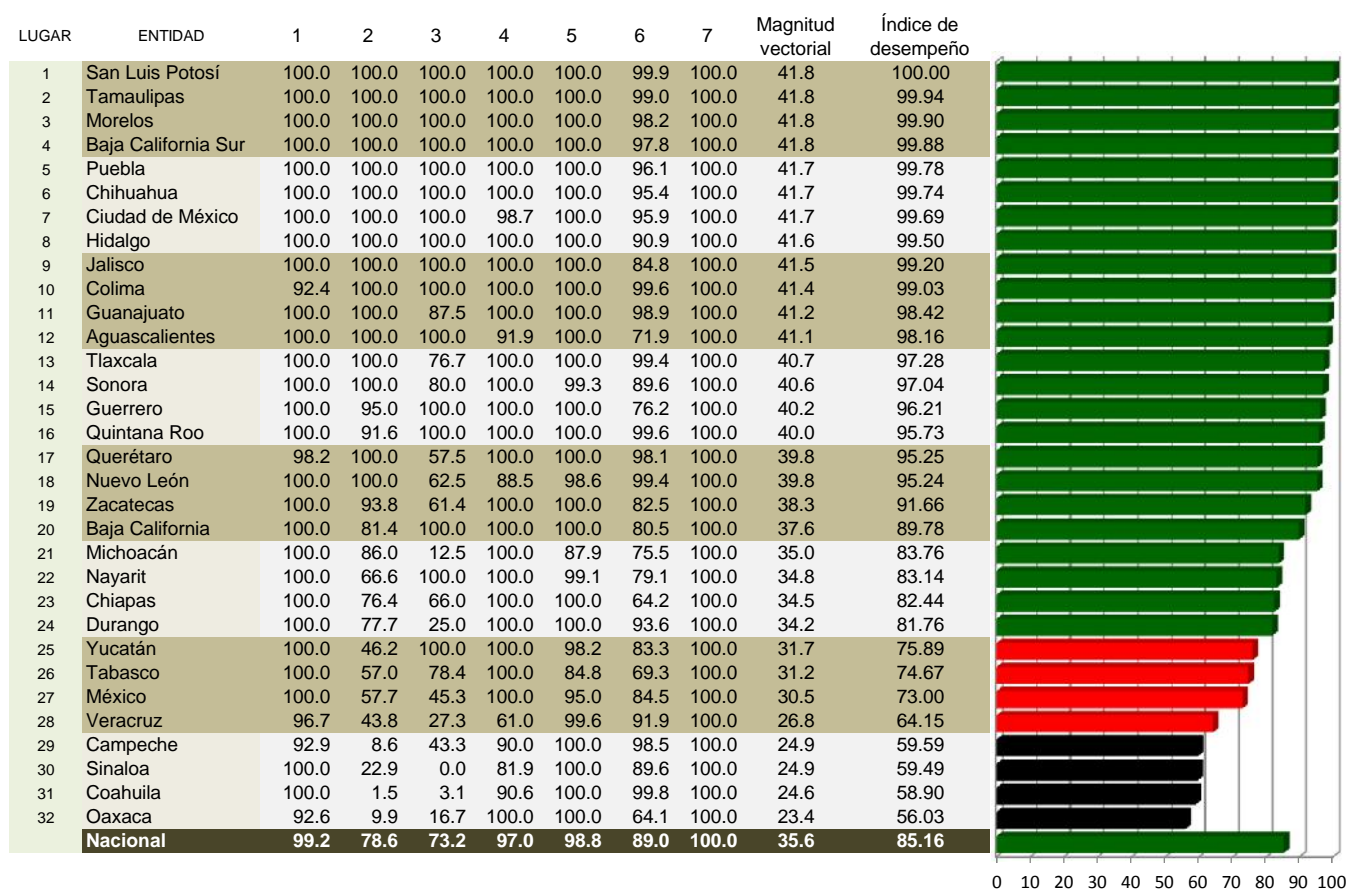

### INDICADORES

- 1 Casos sospechosos de cólera con muestra de hisopo rectal
- 2 Monitoreo de V. cholerae en casos de Enf. Diarreica Aguda
- 3 Cobertura de Monitoreo de V. Cholerae en diarreas por Jurisdicción Sanitaria
- 4 Cobertura de Tratamiento a casos sospechosos de cólera
- 5 Resultados de Laboratorio a Casos sospechosos de cólera
- 6 Cloración del Agua
- 7 Reuniones de Coordinación

Categoría	Intervalo	Gradiente de Evaluación
Sobresaliente	80 a 100	Verde
Satisfactorio	70 a 79	Amarillo
Mínimo	60 a 69	Rojo
Precario	0 a 60	Negro

## Casos sospechosos de cólera con muestra de hisopo rectal

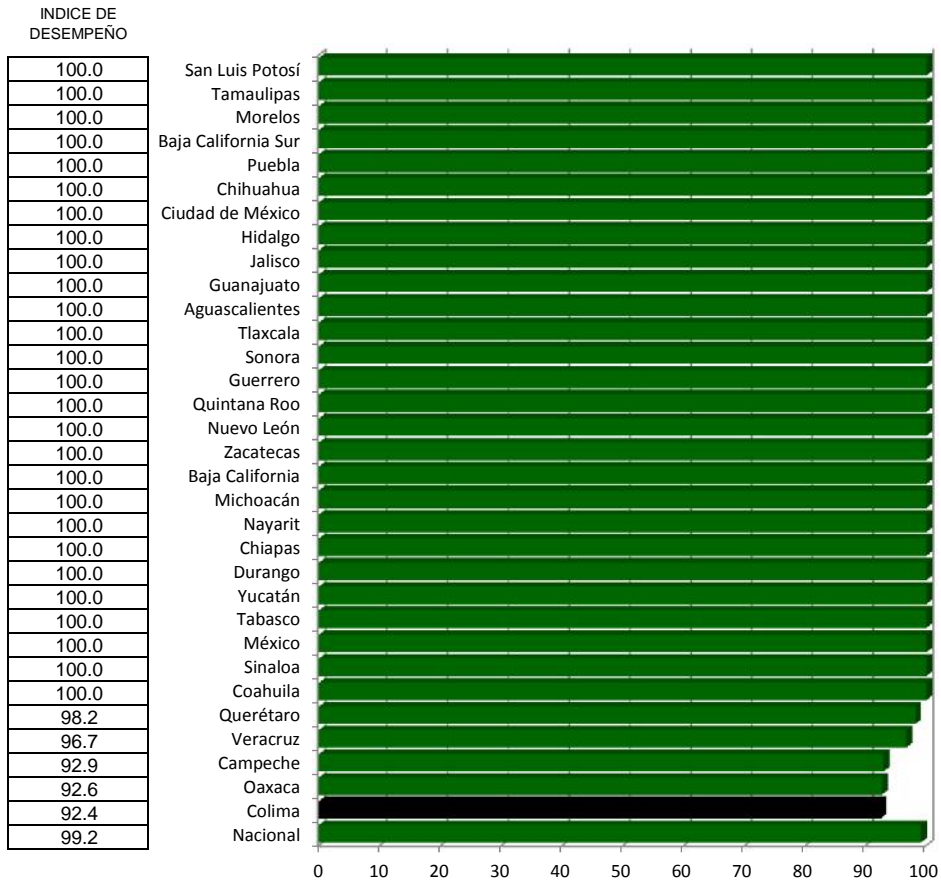

## Monitoreo de V. cholerae en casos de Enf. Diarreica Aguda

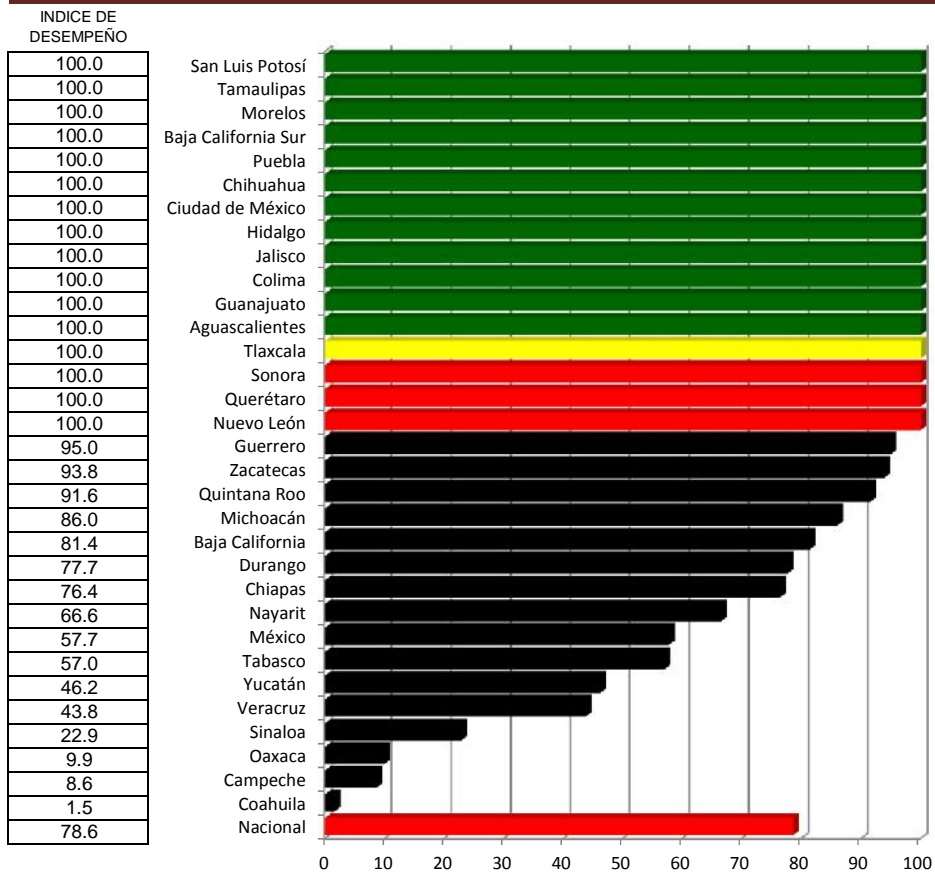

## Cobertura de Monitoreo de V. Cholerae en diarreas por Jurisdicción Sanitaria

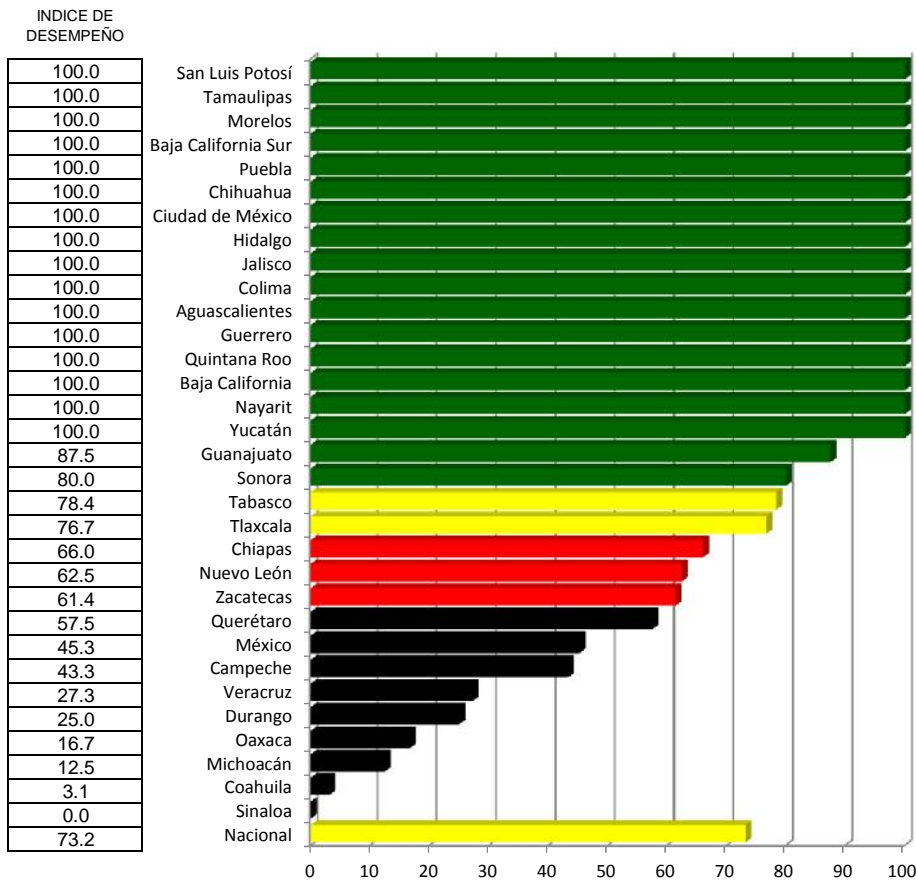

## Cobertura de Tratamiento a casos sospechosos de cólera

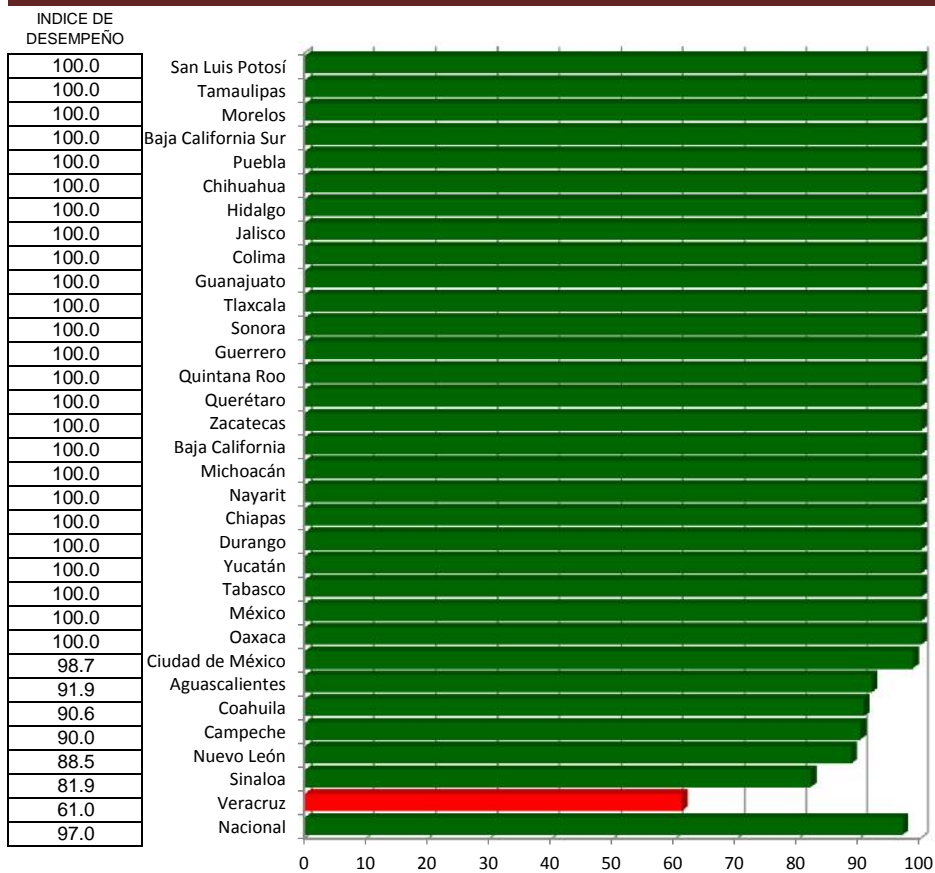



## Resultados de Laboratorio a Casos sospechosos de cólera

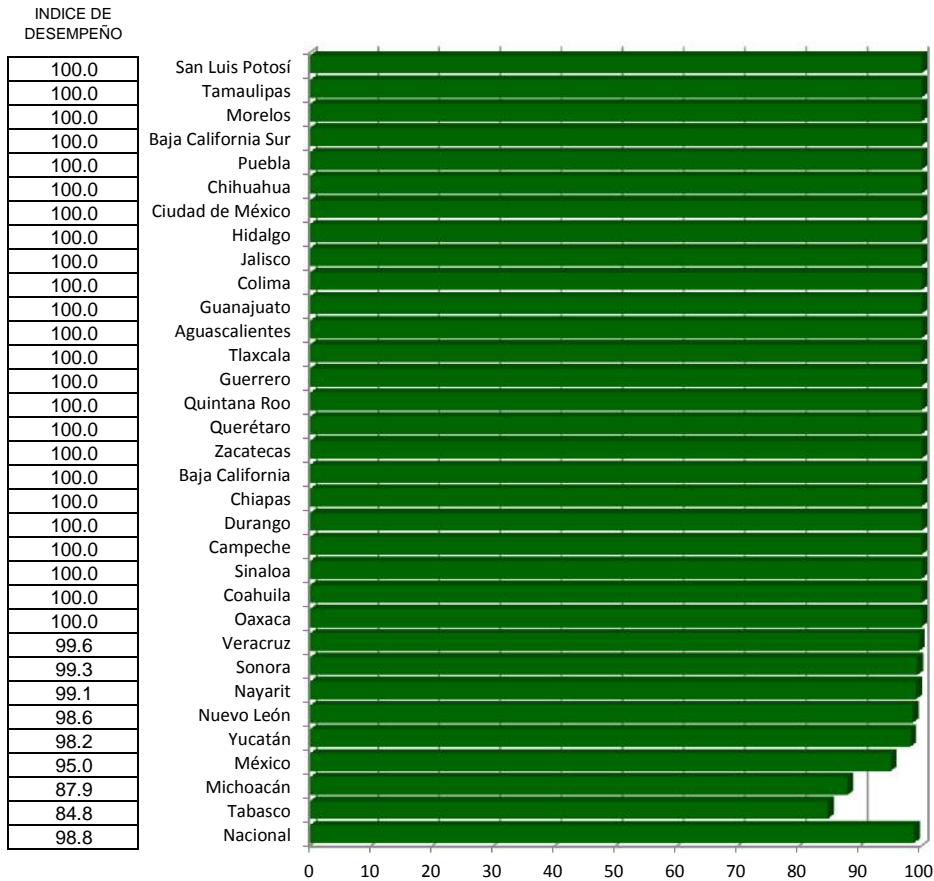

## Cloración del Agua

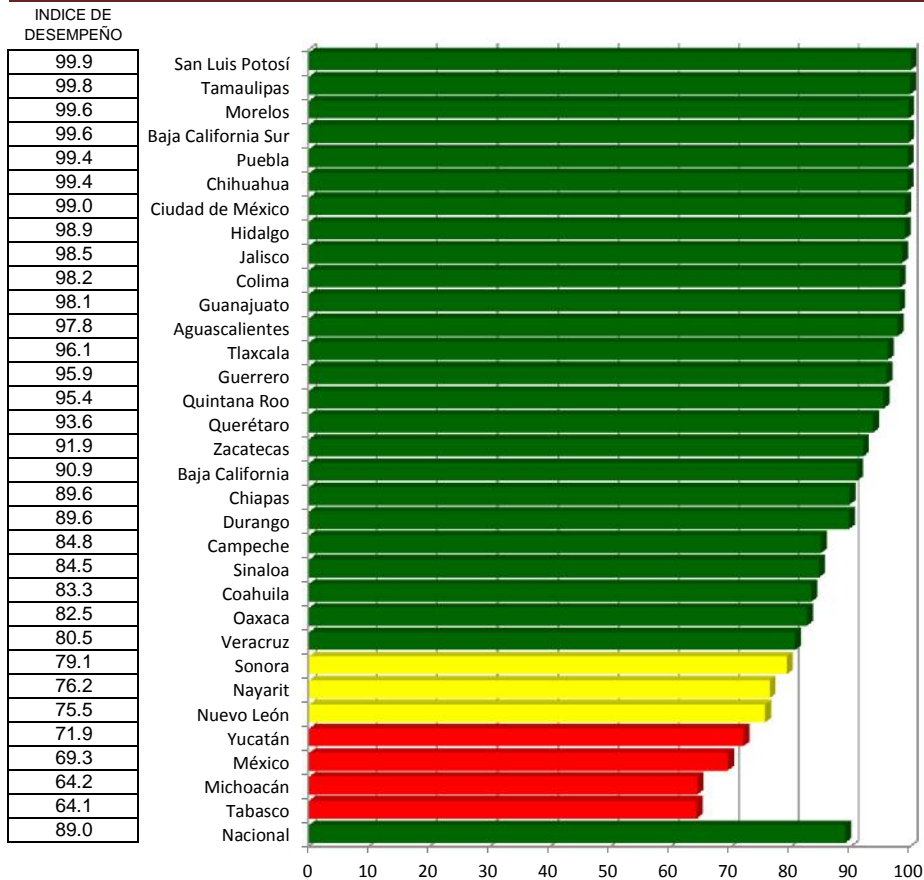

# Reuniones de Coordinación

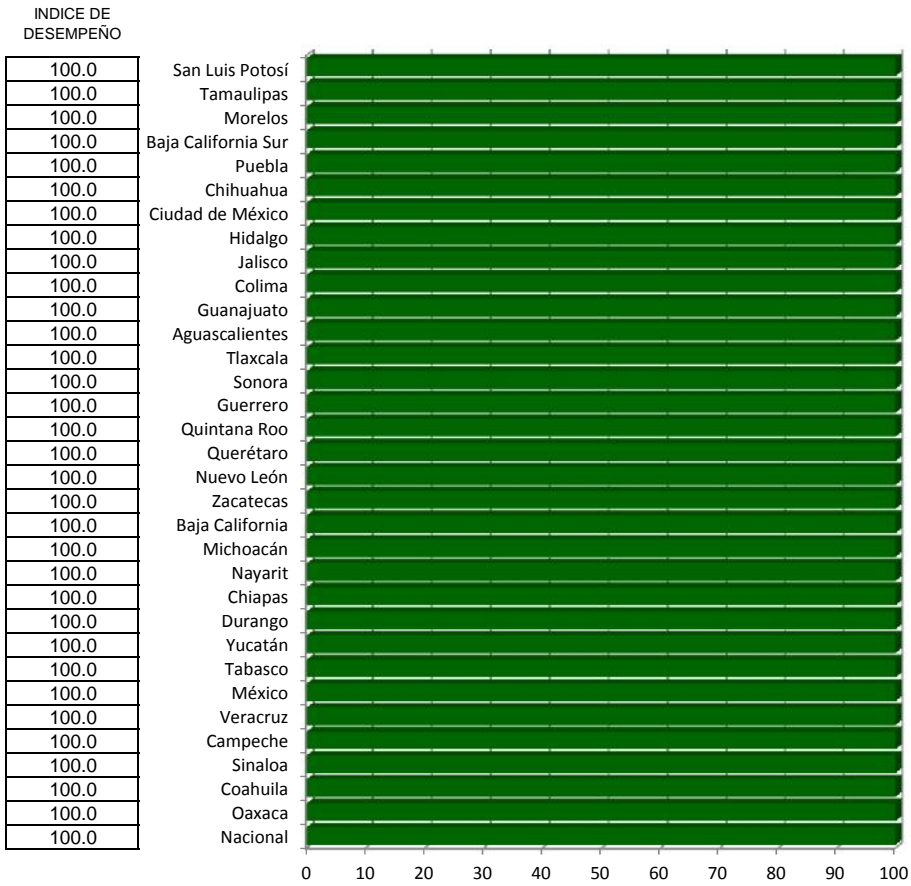

# Cólera

Índice de desempeño vectorial cierre

Índice de comparación entre

Tercer trimestre 2015 y Tercer trimestre 2016

Lugar	Estado	Tercer trimestre 2015	Tercer trimestre 2016
1	San Luis Potosí	100.0	100.0
2	Tamaulipas	90.2	99.9
3	Morelos	99.4	99.9
4	Baja California Sur	99.3	99.9
5	Puebla	99.3	99.8
6	Chihuahua	98.4	99.7
7	Ciudad de México	85.9	99.7
8	Hidalgo	99.8	99.5
9	Jalisco	98.9	99.2
10	Colima	97.1	99.0
11	Guanajuato	99.9	98.4
12	Aguascalientes	84.0	98.2
13	Tlaxcala	99.6	97.3
14	Sonora	80.9	97.0
15	Guerrero	94.2	96.2
16	Quintana Roo	95.2	95.7
17	Querétaro	69.3	95.2
18	Nuevo León	77.6	95.2
19	Zacatecas	94.9	91.7
20	Baja California	77.0	89.8
21	Michoacán	65.4	83.8
22	Nayarit	95.2	83.1
23	Chiapas	77.4	82.4
24	Durango	97.9	81.8
25	Yucatán	79.4	75.9
26	Tabasco	58.6	74.7
27	México	63.7	73.0
28	Veracruz	66.5	64.2
29	Campeche	75.5	59.6
30	Sinaloa	69.0	59.5
31	Coahuila	58.5	58.9
32	Oaxaca	69.0	56.0
	Nacional	81.8	85.2

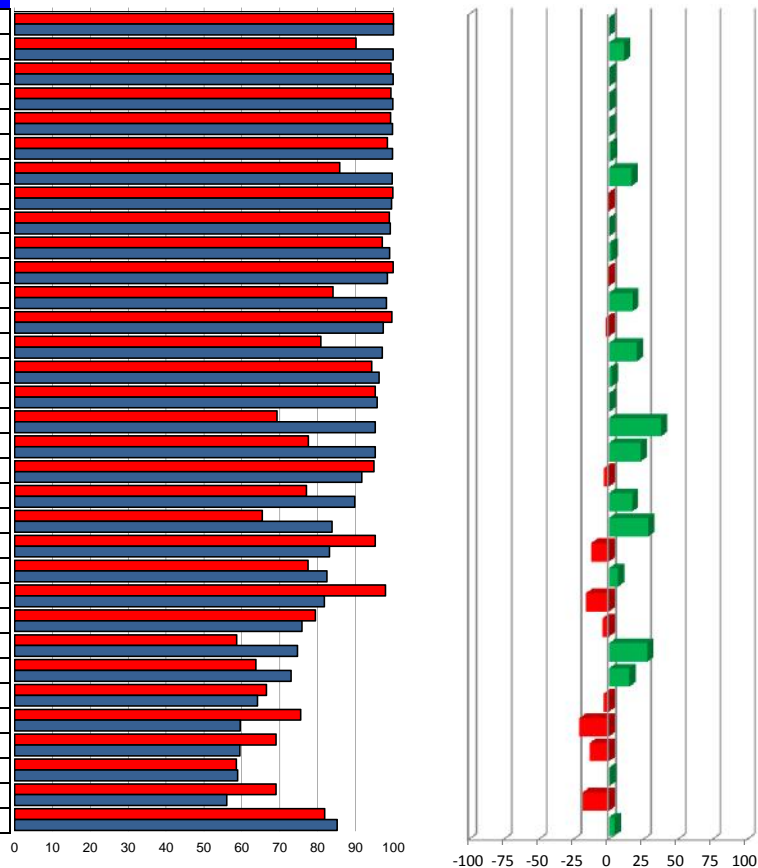

Vector diferencia entre Tercer trimestre 2015 y Tercer trimestre 2016								
(%)	1	2	3	4	5	6	7	Magnitud
0.0	0.0	0.0	0.0	0.0	0.0	0.0	5.8	5.8
10.8	0.0	5.9	0.0	0.0	0.0	-0.1	6.2	8.6
0.5	0.0	0.0	0.0	0.0	0.0	-0.2	5.8	5.8
0.5	0.0	0.0	0.0	0.0	0.0	-0.2	5.8	5.8
0.5	0.0	0.0	0.0	0.0	0.0	-0.4	5.8	5.9
1.4	0.0	0.0	0.0	0.0	0.0	-0.5	5.9	5.9
16.1	0.0	4.0	15.0	-0.1	-0.4	-0.4	6.4	16.8
-0.3	0.0	0.0	0.0	0.0	0.0	-0.9	5.8	5.9
0.3	0.0	0.0	0.0	0.0	0.0	-1.5	5.9	6.1
2.0	-1.1	0.0	0.0	0.0	0.0	0.0	5.9	6.0
-1.5	0.0	0.0	-1.9	0.0	0.0	-0.1	5.8	6.1
16.8	0.0	10.4	0.0	-0.8	0.0	-2.8	6.5	12.6
-2.3	0.0	0.0	-3.5	0.0	0.0	-0.1	5.8	6.8
20.0	0.0	7.7	6.0	0.0	0.0	-1.0	6.6	11.9
2.1	0.0	-0.9	4.3	0.0	0.0	-2.4	6.1	7.8
0.6	0.0	0.3	0.0	0.0	0.0	0.0	6.0	6.0
37.4	-0.3	20.5	-2.6	0.0	0.0	-0.2	7.1	21.8
22.8	0.0	12.6	-1.9	-1.1	-3.4	-0.1	6.8	14.9
-3.4	0.0	-1.9	0.2	0.0	0.0	-1.7	6.0	6.6
16.6	0.0	8.8	0.0	0.0	0.0	-1.9	6.8	11.3
28.1	0.0	18.9	-9.4	0.0	0.0	-2.5	7.3	22.4
-12.6	0.0	-10.0	5.0	0.0	0.0	-2.1	6.0	12.9
6.5	0.0	3.4	-0.6	0.0	0.0	-3.6	6.8	8.4
-16.5	0.0	-5.8	-11.3	0.0	0.0	-0.6	5.9	14.0
-4.4	0.0	-2.8	0.0	0.0	0.0	-1.7	6.7	7.4
27.4	0.0	16.5	6.5	0.0	0.0	-3.1	7.5	19.5
14.6	0.0	7.8	2.1	0.0	0.0	-1.6	7.3	11.0
-3.5	-0.5	-2.2	0.0	2.1	6.3	-0.8	7.2	10.1
-21.1	-1.1	-9.6	-8.5	-1.0	-3.0	-0.2	6.8	14.9
-13.8	3.7	-3.6	-15.0	-1.8	-5.4	-1.0	7.1	18.3
0.6	0.9	-1.2	0.5	-0.9	-2.8	0.0	7.6	8.3
-18.8	-1.1	2.3	-12.5	0.0	0.0	-3.6	7.1	15.0
4.1	0.0	2.5	-0.9	-0.1	0.6	-1.1	6.6	7.2

INDICADORES

- 1 Casos sospechosos de cólera con muestra de hisopo rectal
- 2 Monitoreo de V. cholerae en casos de Enf. Diarreica Aguda
- 3 Cobertura de Monitoreo de V. Cholerae en diarreas por Jurisdicción Sanitaria
- 4 Cobertura de Tratamiento a casos sospechosos de cólera
- 5 Resultados de Laboratorio a Casos sospechosos de cólera
- 6 Cloración del Agua
- 7 Reuniones de Coordinación

# Planificación Familiar

Caminando a la Excelencia

Tercer trimestre 2016

LUGAR	ENTIDAD	*	1	2	3	4	5	6	7	8	MAGNITUD VECTORIAL	INDICE DE DESEMPEÑO
1	Guanajuato	2.2	100.0	99.5	100.0	100.0	100.0	100.0	100.0	85.7	40.3	99.18
2	Guerrero	2.4	100.0	90.9	100.0	100.0	100.0	100.0	63.9	71.4	39.8	97.91
3	Nuevo León	2.1	98.3	98.0	100.0	100.0	100.0	100.0	92.0	66.7	39.7	97.73
4	Baja California	2.0	100.0	93.0	100.0	93.8	100.0	100.0	54.6	83.3	39.6	97.59
5	Tamaulipas	2.1	93.0	84.7	100.0	100.0	100.0	100.0	100.0	85.7	39.5	97.31
6	Morelos	2.2	89.5	71.0	100.0	100.0	100.0	100.0	4.3	85.7	38.8	95.54
7	México	2.1	100.0	94.7	98.3	87.0	100.0	0.0	24.4	85.7	38.7	95.25
8	Jalisco	2.2	98.6	86.2	97.6	85.5	100.0	0.0	31.1	85.7	38.3	94.34
9	Michoacán	2.3	98.6	72.6	97.0	88.4	100.0	100.0	10.8	71.4	38.3	94.29
10	Aguascalientes	2.4	87.5	72.8	100.0	92.2	100.0	0.0	85.4	71.4	37.8	93.10
11	Hidalgo	2.3	84.6	85.3	100.0	100.0	89.0	0.0	77.6	85.7	37.7	92.81
12	Tabasco	2.2	85.3	76.7	100.0	92.0	100.0	100.0	76.1	57.1	37.7	92.72
13	San Luis Potosí	2.3	96.6	91.5	100.0	64.0	100.0	100.0	83.5	57.1	37.6	92.48
14	Querétaro	2.1	100.0	87.2	88.6	83.1	100.0	0.0	67.3	85.7	37.1	91.29
15	Chihuahua	2.3	98.5	76.2	100.0	64.0	91.1	100.0	37.2	57.1	37.0	91.05
16	Baja California Sur	1.9	88.8	76.2	95.2	87.8	100.0	100.0	58.0	57.1	36.9	90.83
17	Puebla	2.3	96.7	87.2	84.2	74.7	100.0	100.0	18.9	85.7	35.9	88.29
18	Quintana Roo	2.0	89.9	78.9	87.9	77.4	98.9	100.0	45.7	85.7	35.8	88.10
19	Sinaloa	2.2	100.0	78.1	90.5	80.3	73.3	100.0	0.0	75.0	35.7	87.91
20	Veracruz	2.1	43.9	64.0	100.0	100.0	100.0	0.0	14.8	85.7	35.2	86.57
21	Ciudad de México	1.8	100.0	98.6	81.0	68.2	100.0	100.0	1.7	57.1	34.9	86.03
22	Sonora	2.2	94.8	69.7	84.5	73.6	84.0	100.0	36.8	85.7	34.6	85.30
23	Colima	2.2	99.4	86.3	76.0	64.0	100.0	0.0	94.4	85.7	34.5	84.83
24	Tlaxcala	2.2	100.0	90.4	76.0	64.0	69.2	100.0	98.3	85.7	33.2	81.80
25	Durango	2.2	100.0	86.3	72.0	60.6	91.8	100.0	10.2	71.4	33.0	81.32
26	Campeche	2.1	96.5	74.3	67.4	57.1	100.0	100.0	97.1	71.4	32.7	80.45
27	Nayarit	2.2	99.1	87.3	71.9	64.2	77.3	100.0	64.3	71.4	32.4	79.71
28	Zacatecas	2.3	96.4	77.1	66.2	57.0	100.0	100.0	21.6	66.7	32.1	78.97
29	Coahuila	2.2	91.1	57.0	79.5	69.2	73.8	100.0	41.5	57.1	32.0	78.89
30	Yucatán	2.2	89.9	65.8	80.3	62.2	66.0	0.0	80.3	71.4	31.5	77.44
31	Chiapas	2.4	79.4	59.4	56.8	48.9	100.0	100.0	40.5	85.7	29.1	71.52
32	Oaxaca	2.4	83.2	69.0	54.0	39.5	47.0	0.0	0.0	71.4	24.6	60.63
<b>NACIONAL</b>		<b>2.2</b>	<b>93.7</b>	<b>87.4</b>	<b>98.3</b>	<b>89.5</b>	<b>100.0</b>	<b>68.1</b>	<b>42.8</b>	<b>75.2</b>	<b>38.1</b>	<b>93.81</b>

## INDICADORES

\* HIJOS POR MUJER (Informativo)

- 1 Cobertura
- 2 Calidad
- 3 Oportunidad
- 4 Oportunidad en adolescentes
- 5 Corresponsabilidad
- 6 Abasto
- 7 Control
- 8 Seguimiento AFFASPE

Categoría	Intervalo	Gradiente de Evaluación
Sobresaliente	90-100	Verde
Satisfactorio	80-89.99	Amarillo
Mínimo	70-79.99	Rojo
Precario	0-69.99	Negro

## Cobertura

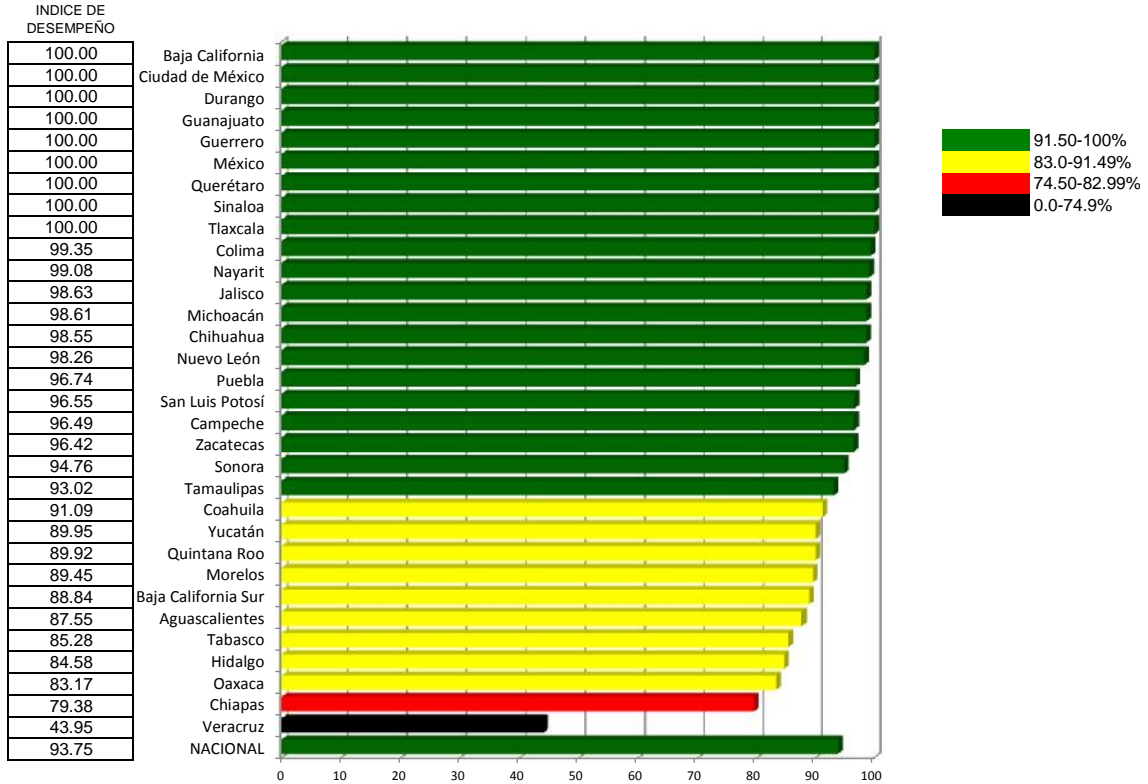

## Calidad

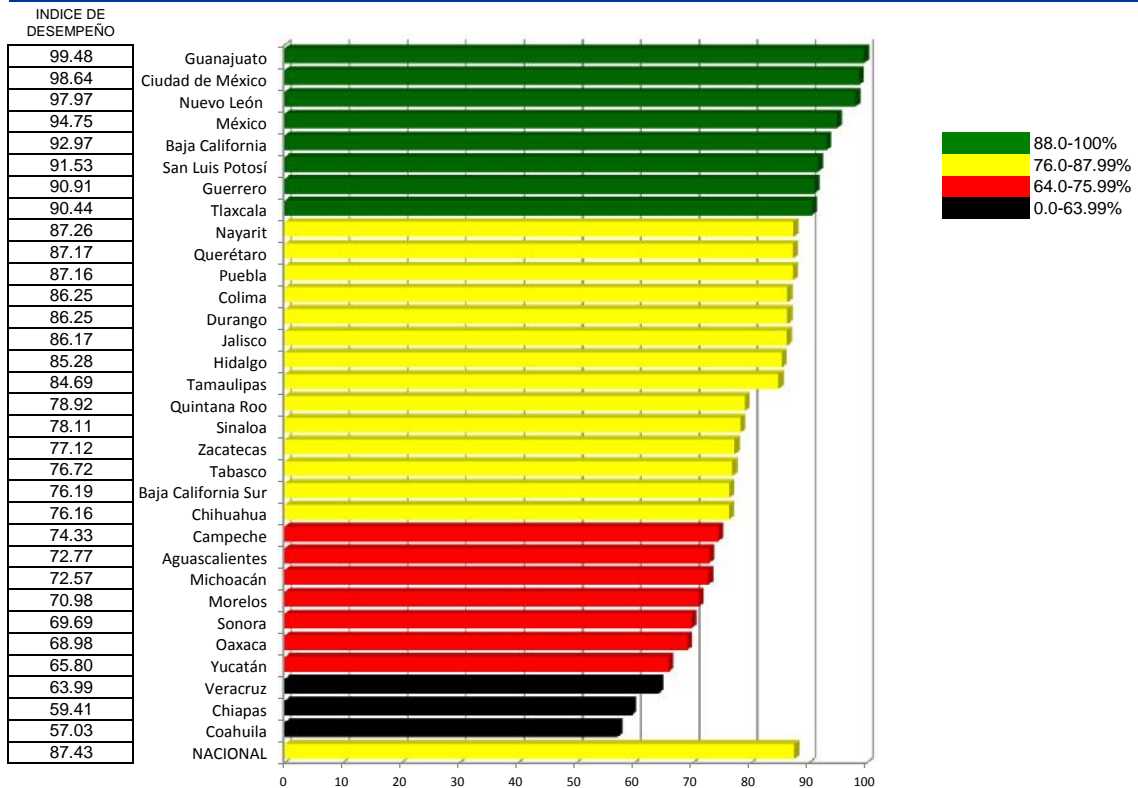

## Oportunidad

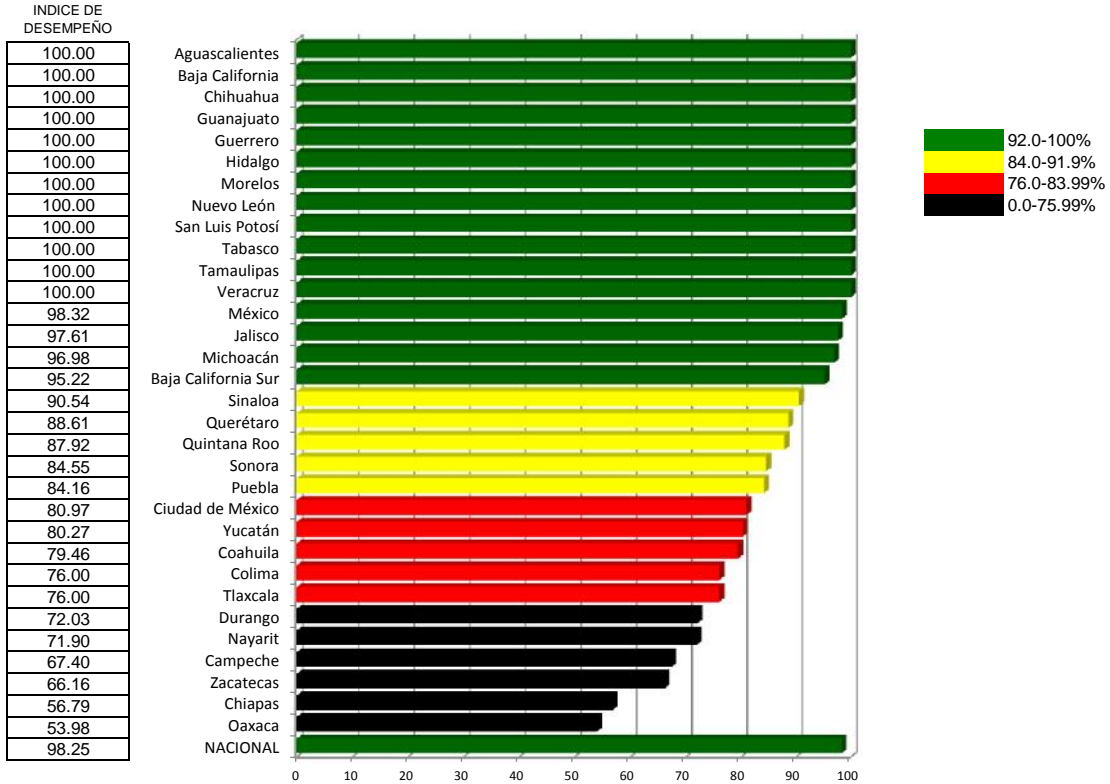

## Oportunidad en adolescentes

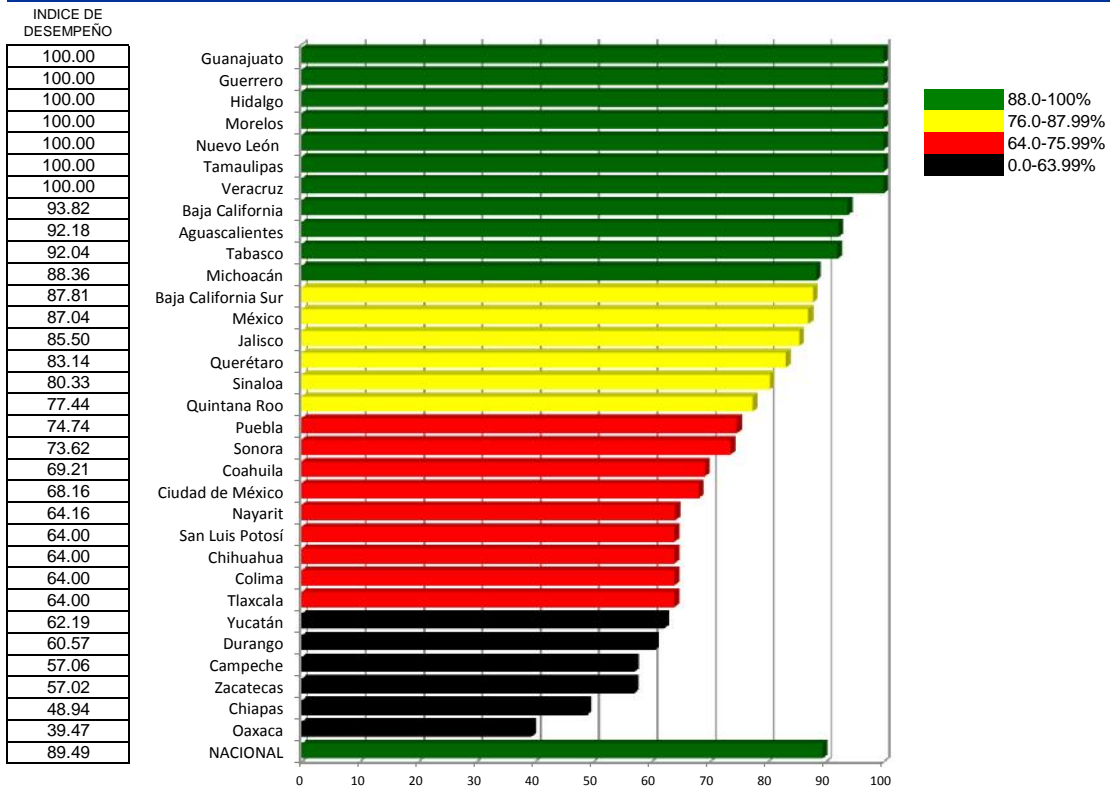

## Corresponsabilidad

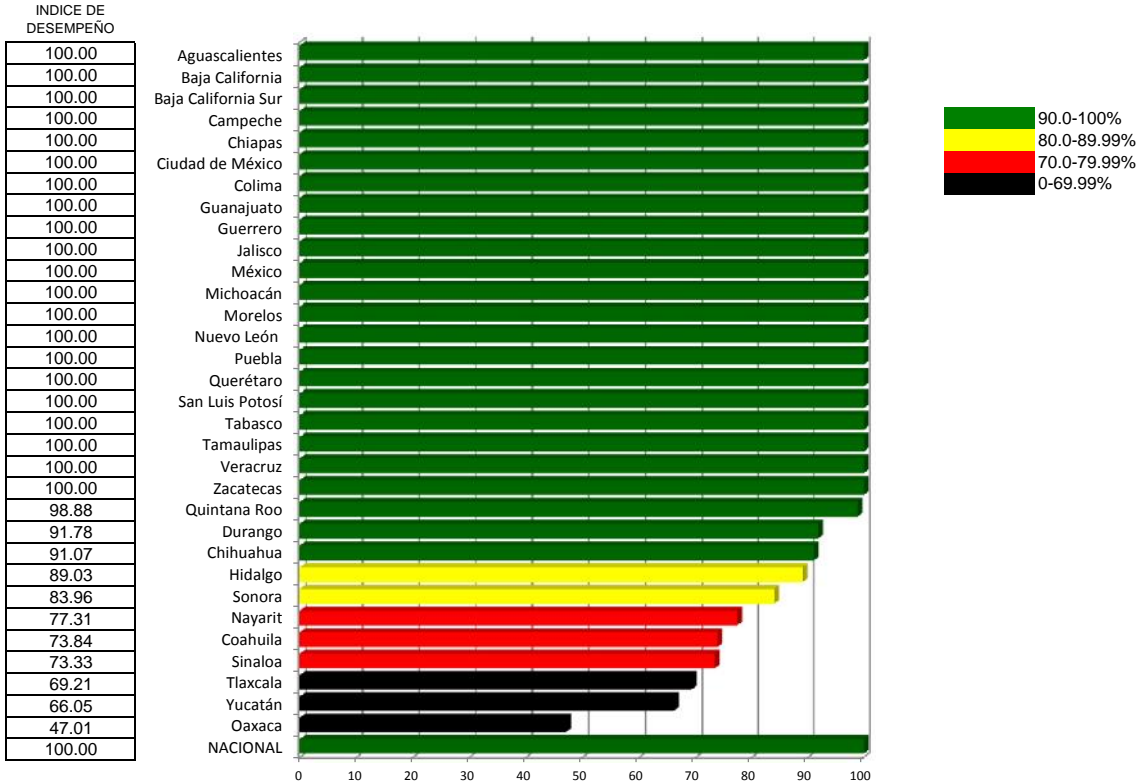

## Abasto

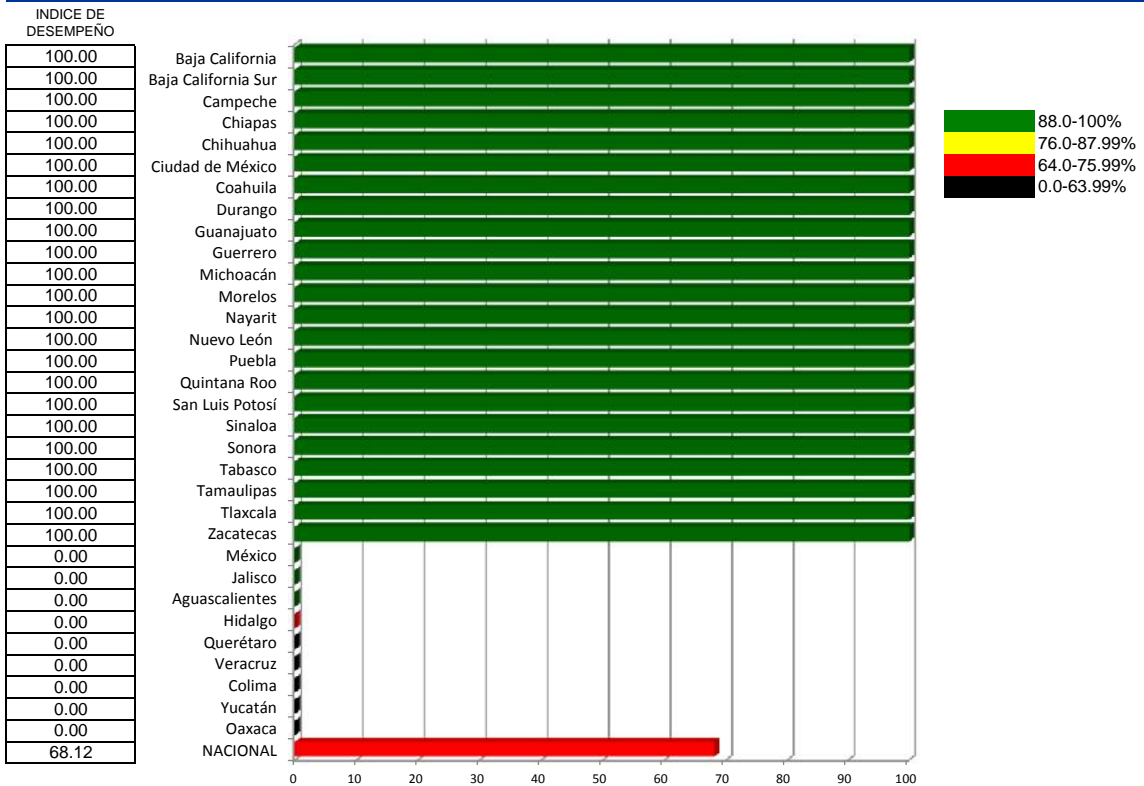

## Control

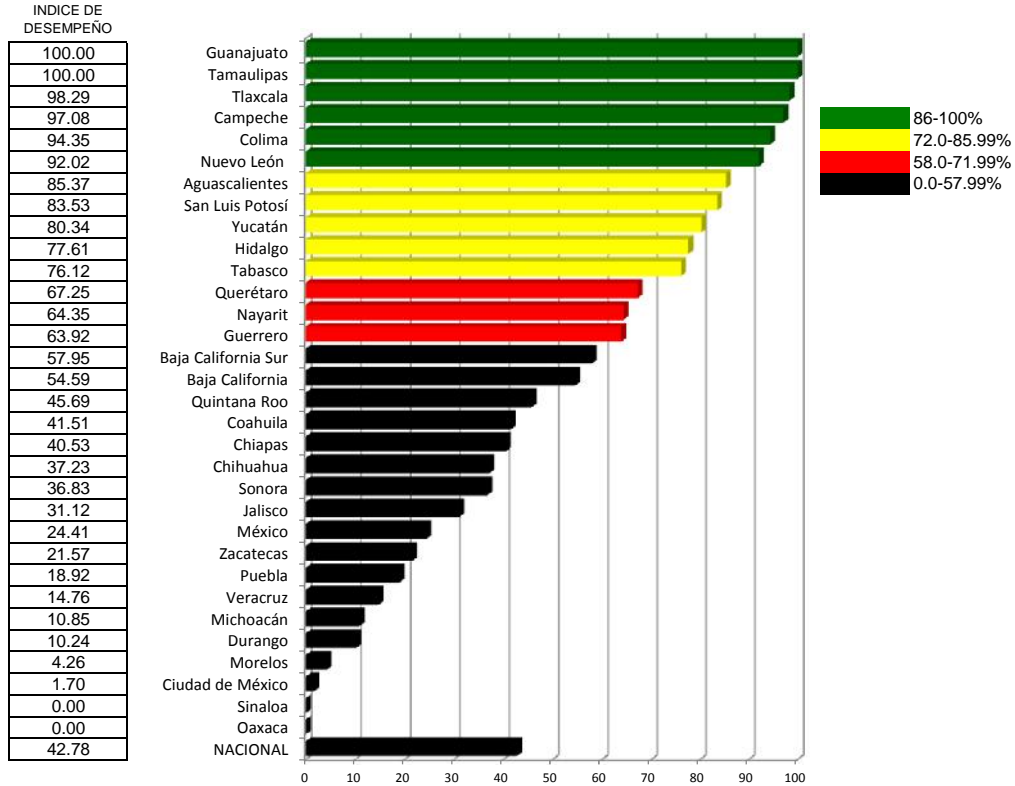

## Seguimiento AFFASPE

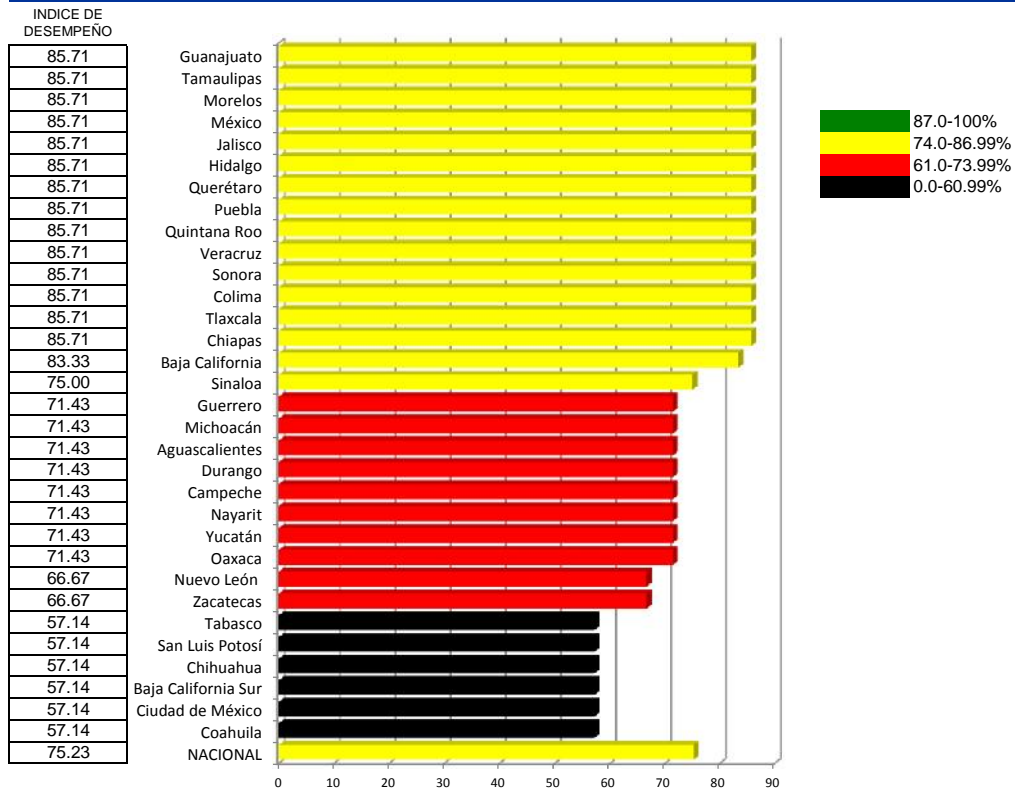



# Planificación Familiar

Índice de desempeño vectorial entre Tercer trimestre 2015 y Tercer trimestre 2016      Índice de comparación vectorial entre Tercer trimestre 2015 y Tercer trimestre 2016

Lugar	Estado	Tercer trimestre 2015	Tercer trimestre 2016
1	Guanajuato	95.8	99.18
2	Guerrero	92.9	97.91
3	Nuevo León	91.8	97.73
4	Baja California	92.9	97.59
5	Tamaulipas	82.5	97.31
6	Morelos	94.9	95.54
7	México	91.4	95.25
8	Jalisco	87.9	94.34
9	Michoacán	88.5	94.29
10	Aguascalientes	93.0	93.10
11	Hidalgo	89.3	92.81
12	Tabasco	83.4	92.72
13	San Luis Potosí	90.3	92.48
14	Querétaro	79.4	91.29
15	Chihuahua	93.6	91.05
16	Baja California Sur	95.1	90.83
17	Puebla	83.1	88.29
18	Quintana Roo	64.7	88.10
19	Sinaloa	68.0	87.91
20	Veracruz	77.9	86.57
21	Ciudad de México	77.1	86.03
22	Sonora	81.0	85.30
23	Colima	91.2	84.83
24	Tlaxcala	80.8	81.80
25	Durango	75.1	81.32
26	Campeche	70.1	80.45
27	Nayarit	74.3	79.71
28	Zacatecas	71.7	78.97
29	Coahuila	77.7	78.89
30	Yucatán	66.9	77.44
31	Chiapas	68.1	71.52
32	Oaxaca	60.6	60.63
	<b>NACIONAL</b>	<b>86.8</b>	<b>93.81</b>

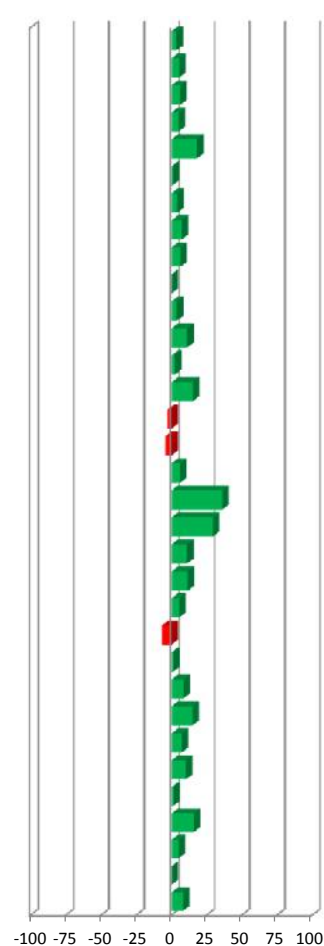
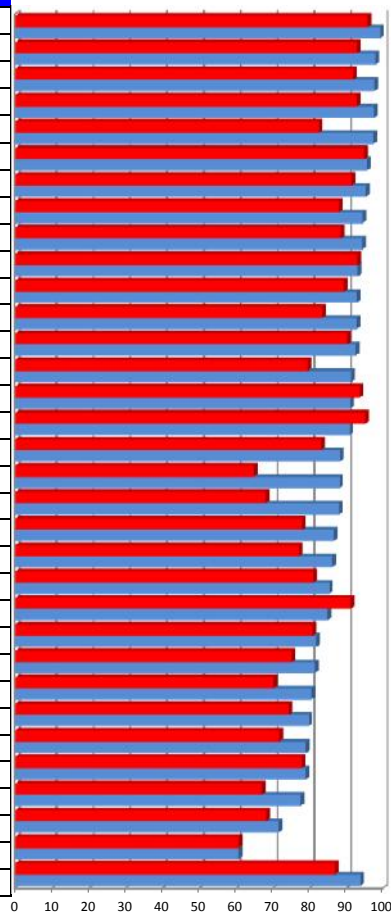

Vector diferencia entre Tercer trimestre 2015 y Tercer trimestre 2016									
	1	2	3	4	5	6	7	8	Magnitud
3.5	0.3	3103.0	0.0	0.0	3.9	0.0	0.7	4.7	3103.0
5.4	0.8	-233.1	0.0	0.0	7.4	0.0	2.0	3.4	233.2
6.4	1.4	-38.3	0.0	0.0	8.1	0.0	1.1	2.9	39.2
5.1	0.0	343.8	0.8	0.6	4.8	0.0	0.2	4.6	343.9
18.0	-1.4	-1338.4	6.0	5.4	2.7	0.0	0.1	5.2	1338.4
0.7	-0.6	-576.5	0.0	1.0	1.5	0.0	0.0	4.7	576.5
4.2	0.9	376.2	0.2	0.1	3.7	0.0	0.1	4.9	376.2
7.3	0.6	-205.4	0.9	0.6	6.9	-5.0	-0.1	5.0	205.7
6.6	1.3	-490.5	1.4	1.1	3.1	0.0	0.0	3.5	490.5
0.1	-1.5	-1323.4	0.0	-1.2	5.4	0.0	1.4	3.4	1323.4
3.9	-1.0	709.5	0.0	0.7	5.3	0.0	0.9	4.9	709.5
11.2	-1.0	-874.0	3.4	2.5	6.0	0.0	2.0	2.3	874.0
2.5	1.0	403.1	0.0	0.0	3.7	0.0	-0.3	2.0	403.1
15.0	1.8	915.9	2.8	2.1	4.5	0.0	1.8	5.3	915.9
-2.7	-0.3	-88.8	0.0	-5.4	6.2	0.4	0.2	1.9	89.2
-4.5	-1.0	-658.4	-1.2	-1.1	2.1	0.0	1.0	1.9	658.5
6.2	0.2	-601.3	-0.1	0.0	6.4	0.0	0.7	5.2	601.4
36.2	6.6	-488.6	5.5	3.3	4.5	0.0	-0.7	5.9	488.7
29.3	4.4	2130.8	5.7	3.3	4.0	5.0	0.0	4.7	2130.9
11.1	3.1	3527.4	0.0	0.0	10.9	0.0	-0.3	5.4	3527.5
11.6	1.4	1594.2	1.5	1.5	5.4	4.4	0.1	2.6	1594.2
5.3	-0.6	-35.7	0.9	0.6	6.4	0.0	-0.1	5.3	36.7
-7.0	0.9	174.9	-6.0	-5.4	7.4	0.0	0.5	4.9	175.3
1.2	0.2	-302.7	0.0	0.0	1.4	0.0	3.1	5.3	302.8
8.3	0.8	542.5	2.2	1.5	2.2	0.0	0.0	4.1	542.5
14.8	0.5	280.8	3.8	2.6	2.1	0.0	4.0	4.3	280.9
7.3	0.7	-480.8	1.8	1.2	4.0	0.0	0.0	4.1	480.9
10.1	1.4	-487.4	1.7	1.1	4.5	0.0	0.1	3.8	487.5
1.5	-1.8	-2100.9	1.7	1.0	5.1	0.0	0.0	2.6	2100.9
15.7	1.1	-1429.7	5.7	3.8	1.8	-5.0	0.7	4.4	1429.8
5.0	-4.1	-2427.6	1.4	0.6	9.0	0.0	0.7	5.8	2427.7
0.0	-2.3	-1714.3	2.5	1.6	2.4	0.0	0.0	4.7	1714.4
8.0	0.6	1120.0	1.0	0.6	6.2	0.0	0.5	4.0	1120.0

## INDICADORES

\* HIJOS POR MUJER (Informativo)

- 1 Cobertura
- 2 Calidad
- 3 Oportunidad
- 4 Oportunidad en adolescentes
- 5 Corresponsabilidad
- 6 Abasto
- 7 Control
- 8 Seguimiento AFFASPE

# Salud Materna y Perinatal

**Caminando a la Excelencia**

**Tercer trimestre 2016**

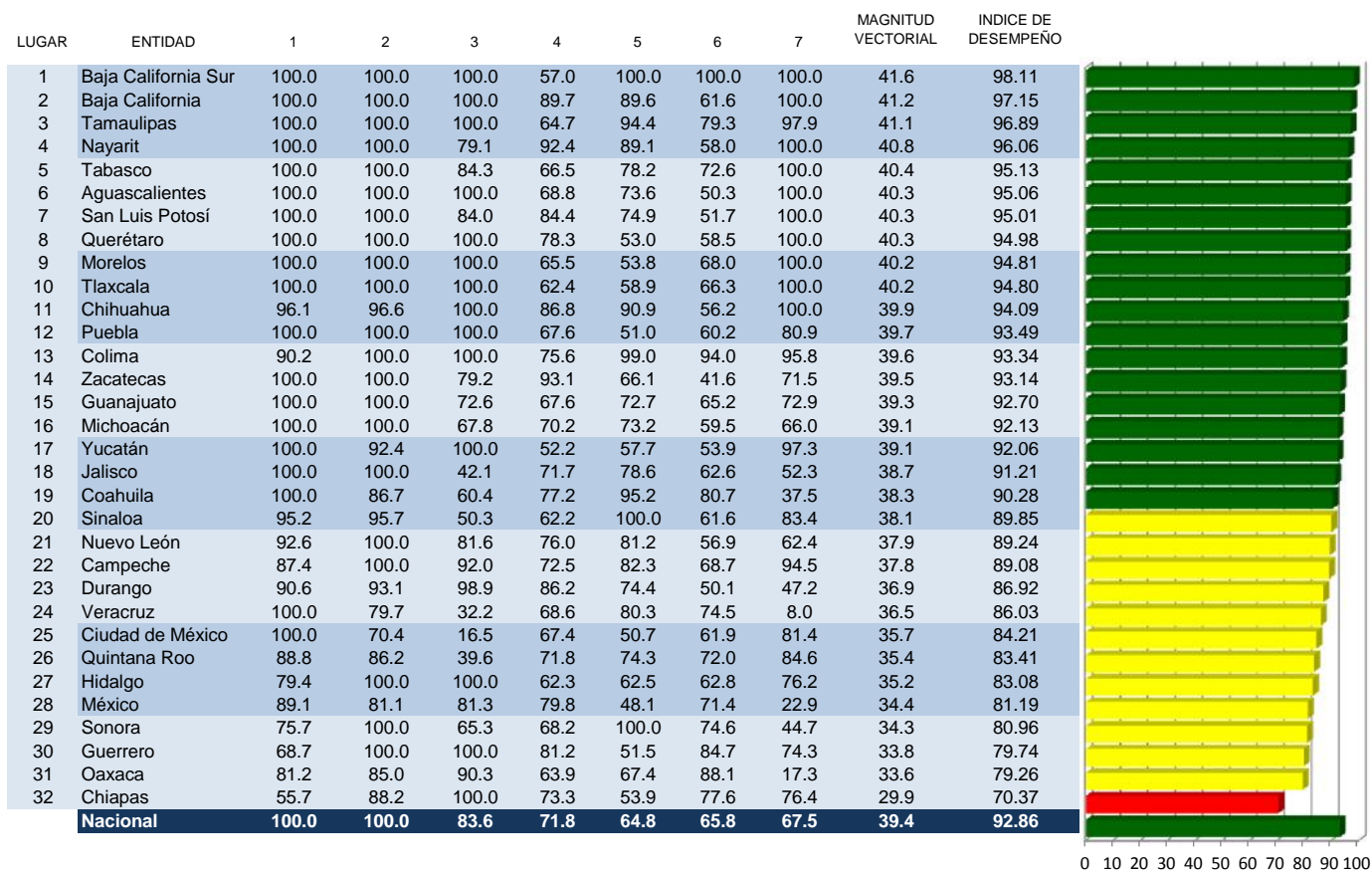

**INDICADORES**

- 1 Muerte Materna
- 2 Oportunidad Prenatal
- 3 Control del Puerperio
- 4 Porcentaje de Cesareas
- 5 Recien Nacido con bajo peso
- 6 Recién Nacido Prematuro
- 7 Porcentaje de Embarazadas con pruebas de VIH

Categoría	Intervalo	Gradiente de Evaluación
Sobresaliente	≥90	Verde
Satisfactorio	75 a 89.99	Amarillo
Mínimo	64 a 74.9	Rojo
Precario	<63.9	Negro

## Muerte Materna

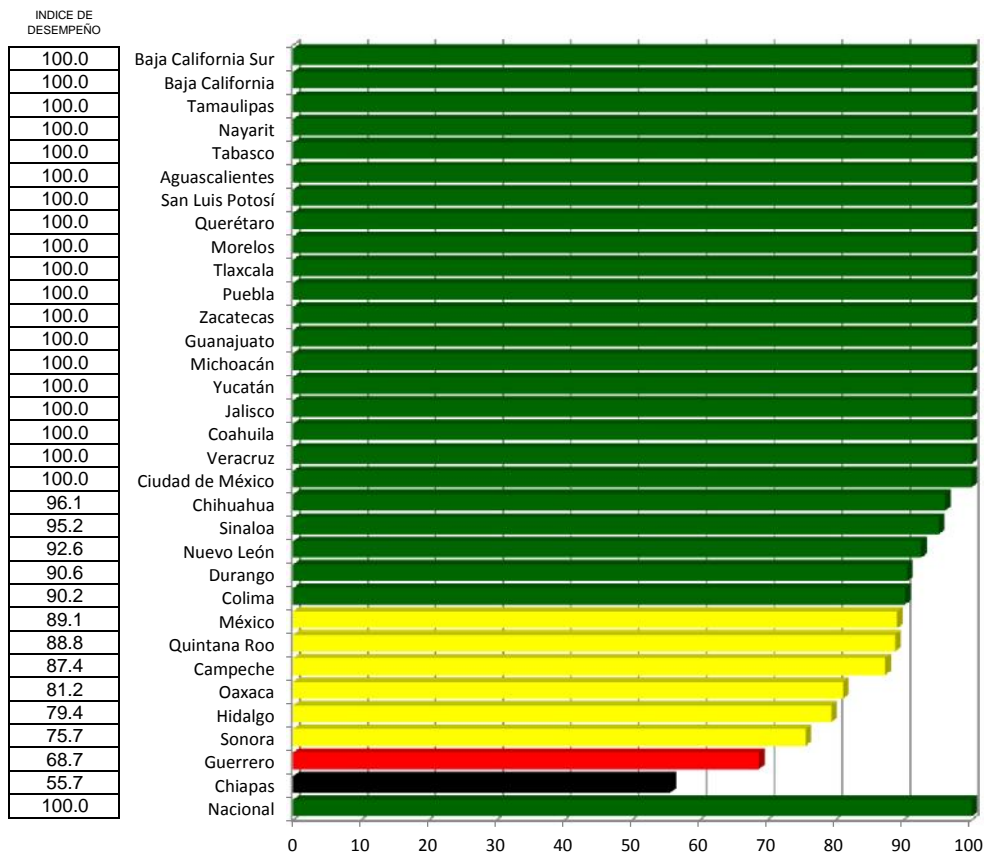

## Oportunidad Prenatal

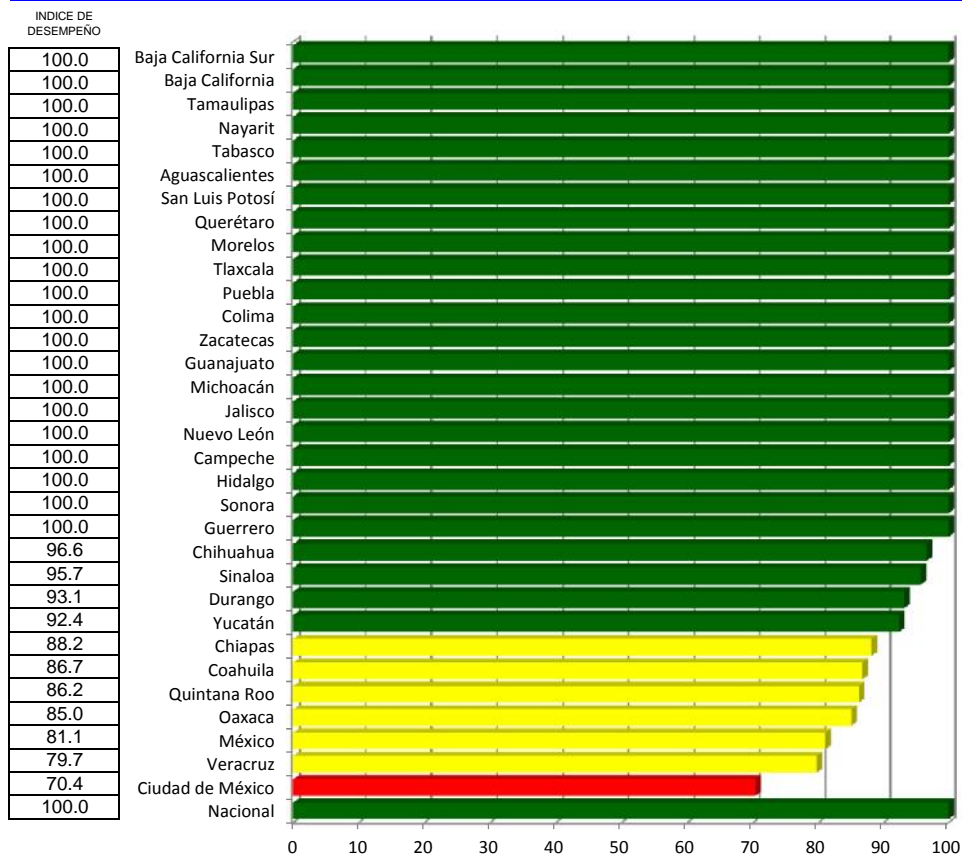

## Control del Puerperio

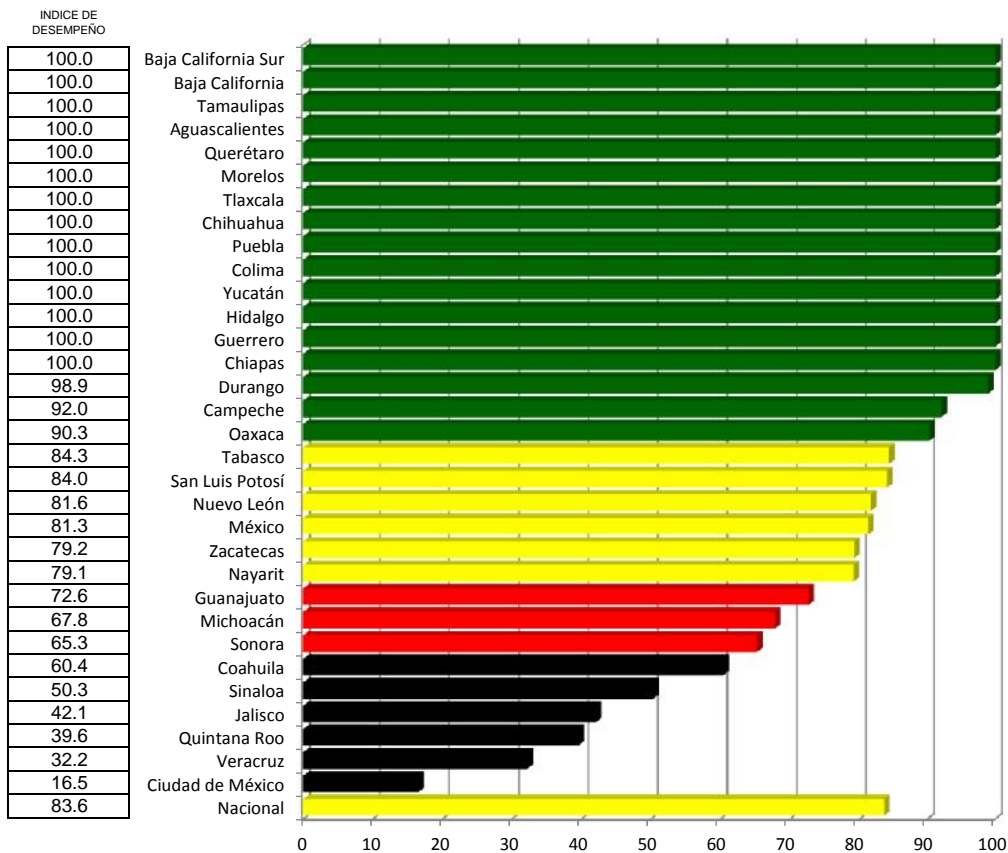

## Porcentaje de Cesareas

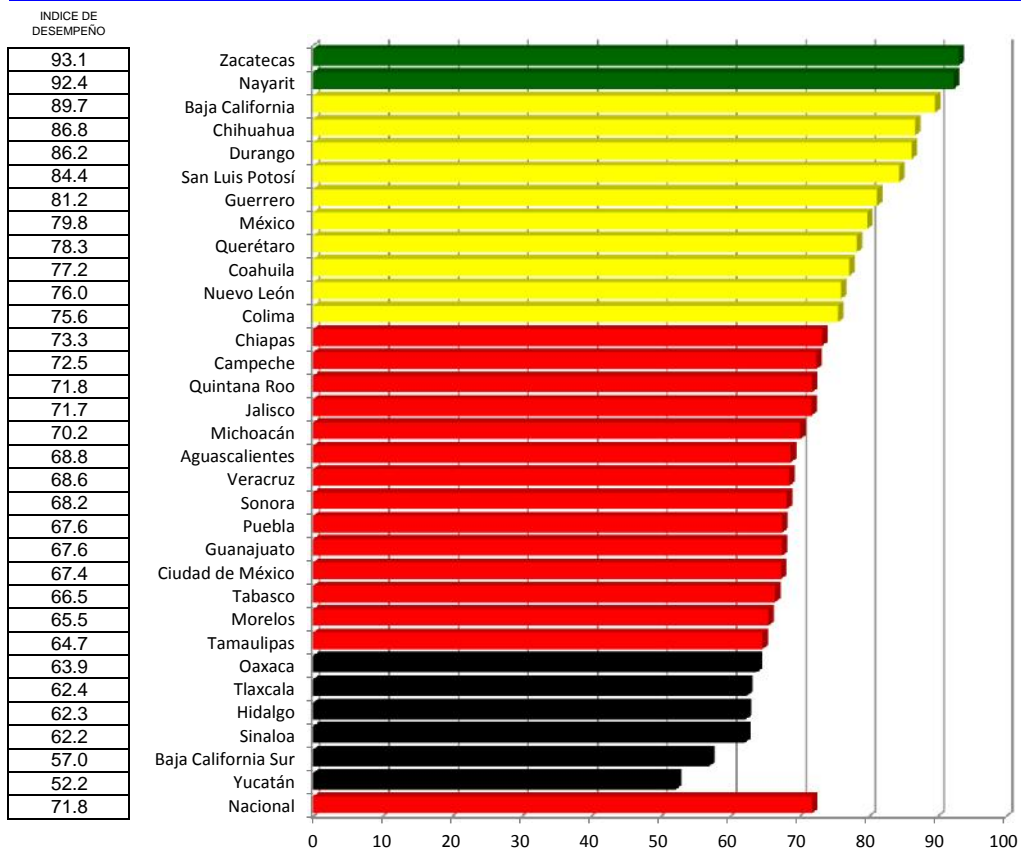

## Recien Nacido con bajo peso

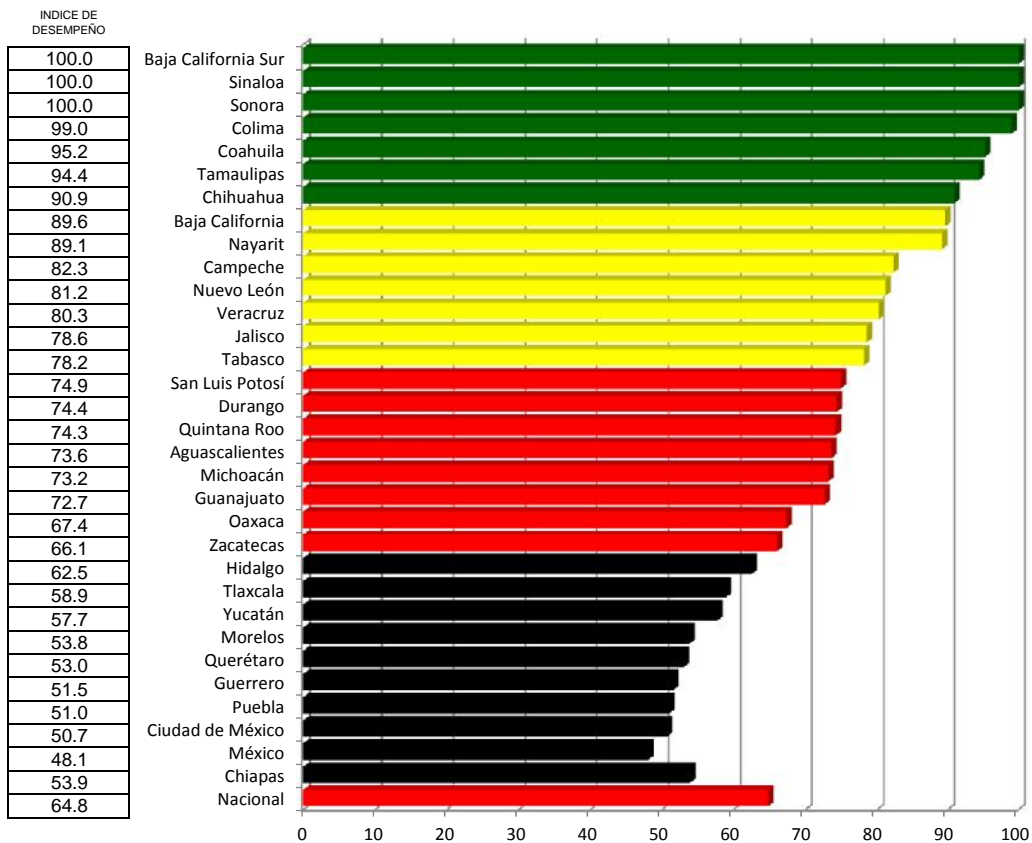

## Recién Nacido Prematuro

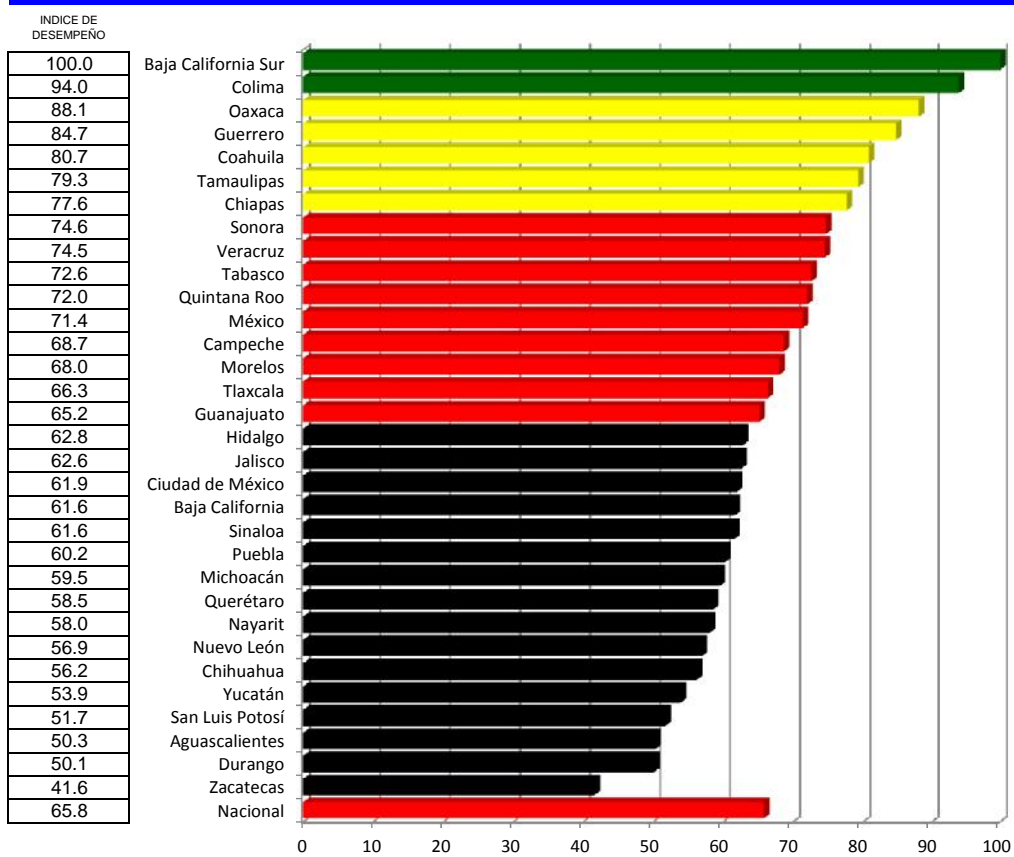

## Porcentaje de Embarazadas con pruebas de VIH

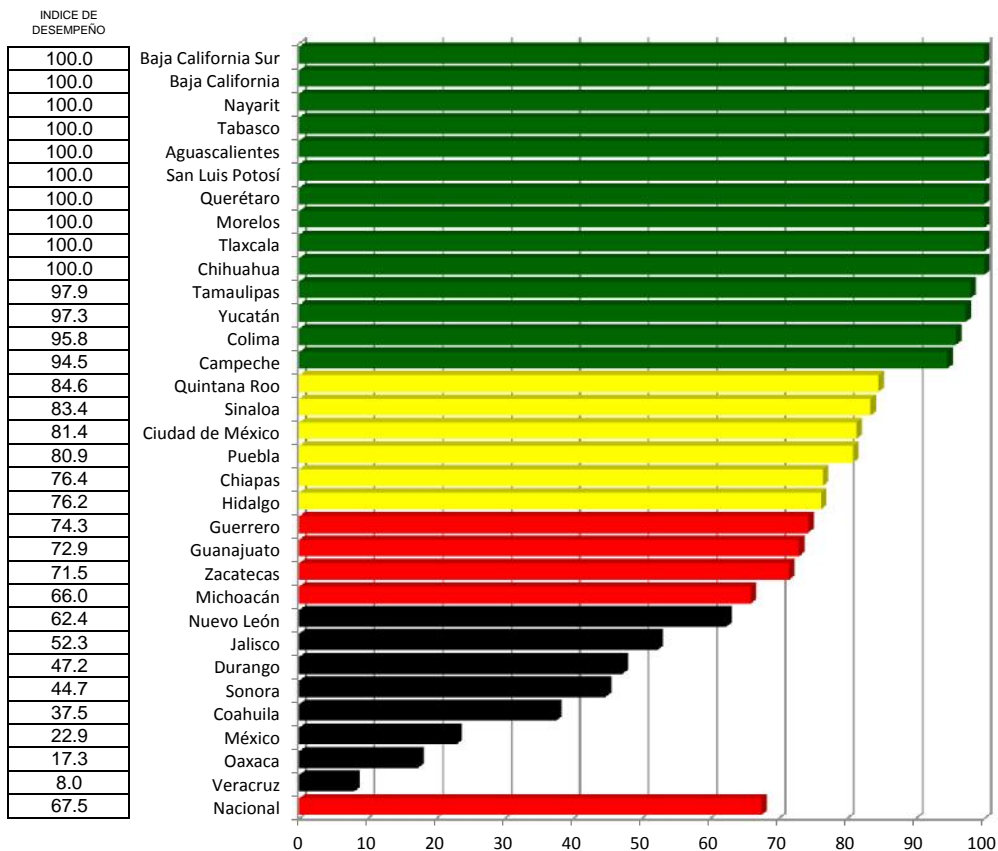

# Salud Materna y Perinatal

Índice de desempeño vectorial

Índice de comparación entre

## Tercer trimestre 2015 y Tercer trimestre 2016

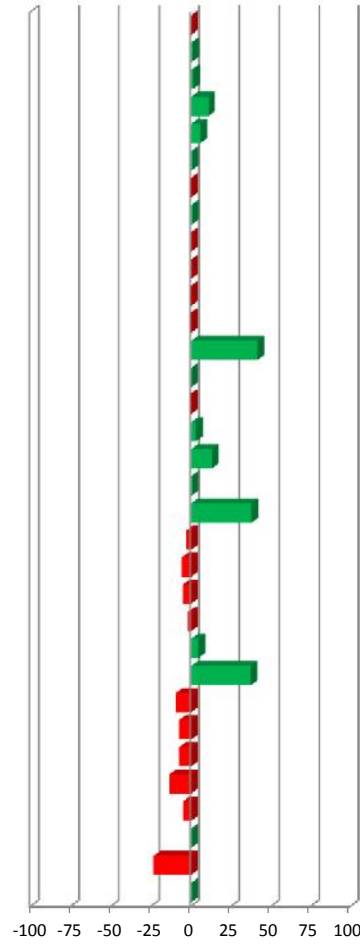
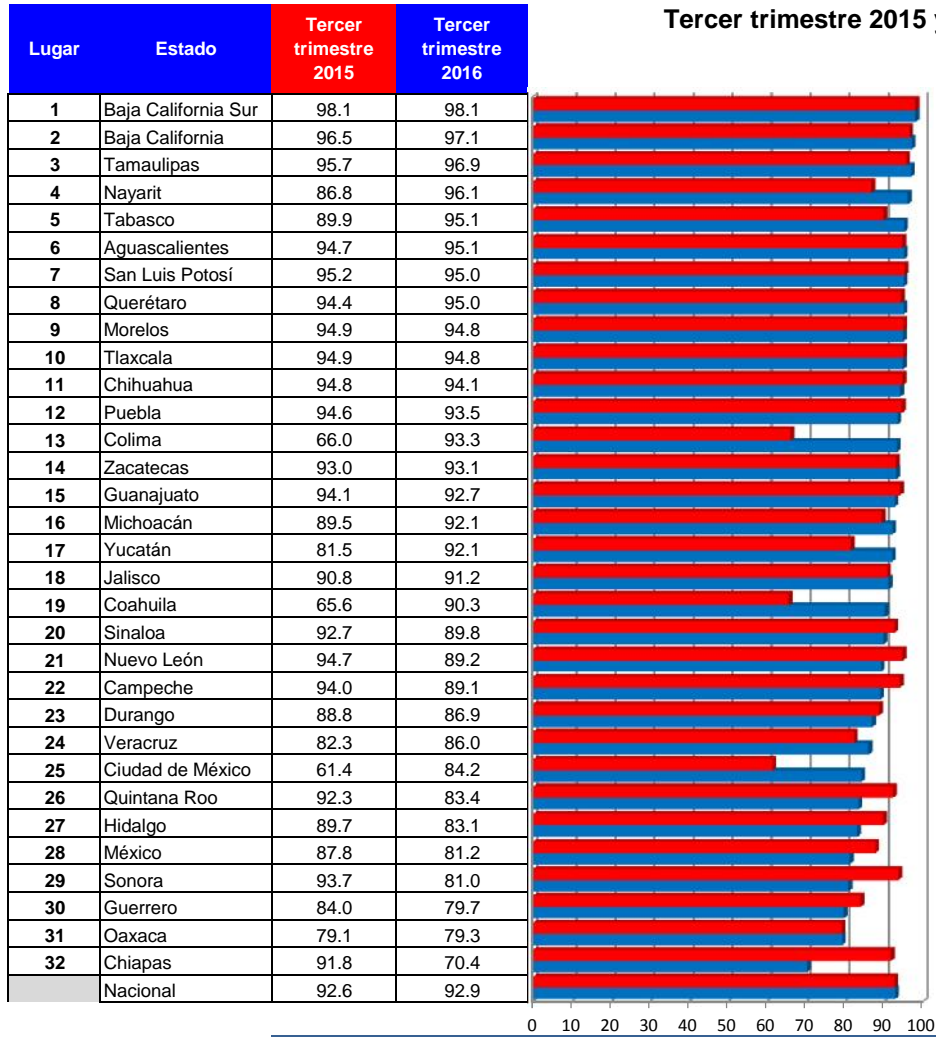

Vector diferencia entre							
Tercer trimestre 2015 y Tercer trimestre 2016							
1	2	3	4	5	6	7	Magnitud
0.0	0.0	0.0	-0.1	0.0	0.0	0.0	0.1
0.7	0.0	3.8	-0.5	1.5	-1.6	0.0	4.4
1.2	0.0	1.7	0.0	-0.9	1.0	-0.2	2.3
10.7	5.6	0.0	0.1	0.7	-1.6	-3.7	7.8
5.9	3.0	0.0	0.5	-0.1	-2.3	0.3	4.5
0.4	0.0	0.5	0.0	0.5	0.1	-0.7	1.0
-0.2	0.0	0.0	-1.5	-0.2	0.9	-0.6	1.9
0.6	0.0	0.0	4.2	0.4	-2.4	0.1	4.8
-0.1	0.0	0.0	0.0	-0.2	-0.4	0.0	0.5
-0.1	0.0	0.0	0.0	0.2	2.4	-2.7	3.6
-0.7	-1.2	1.2	1.9	2.3	-1.3	-0.8	3.8
-1.2	0.0	0.0	0.0	-0.2	-1.2	-2.1	4.6
41.4	18.0	0.0	28.7	0.8	1.0	-0.9	34.3
0.1	0.0	0.0	1.5	0.8	0.8	-1.1	2.9
-1.5	0.0	0.0	0.2	0.3	1.0	-1.5	8.3
3.0	1.5	0.0	0.5	0.5	1.6	-1.5	3.2
12.9	6.6	-0.9	0.0	-0.7	2.6	-0.9	7.3
0.5	0.2	0.0	1.1	-0.4	0.5	-0.9	1.8
37.6	14.6	4.2	-2.4	-1.0	-1.4	-5.6	16.5
-3.0	-1.5	0.1	5.3	0.7	0.0	0.8	7.5
-5.8	-2.2	0.0	4.7	-0.6	-4.5	-1.2	10.9
-5.2	-3.8	0.0	3.1	1.5	0.7	-0.1	6.5
-2.1	-1.4	0.2	4.8	0.0	0.8	-1.3	6.7
4.6	2.6	-0.1	0.1	0.4	-3.2	-2.8	6.6
37.2	12.5	-1.0	-0.2	-0.3	-0.4	0.7	13.5
-9.6	-3.4	-3.0	1.7	0.5	-0.1	0.7	6.7
-7.4	-6.2	4.6	0.0	0.0	0.0	-1.3	8.6
-7.5	-3.0	0.9	0.3	0.8	0.3	-0.8	16.2
-13.6	-7.3	0.0	-2.0	0.4	0.0	-1.1	7.7
-5.1	-2.8	0.7	0.0	2.2	-1.7	-0.2	6.2
0.1	-0.6	1.4	3.0	1.1	-0.8	-3.2	4.8
-23.3	-13.3	0.6	0.0	0.1	0.4	-3.3	13.7
0.2	0.0	1.2	1.0	0.3	-0.2	-1.1	5.2

INDICADORES

- 1 Muerte Materna
- 2 Oportunidad Prenatal
- 3 Control del Puerperio
- 4 Porcentaje de Cesareas
- 5 Recien Nacido Bajo Peso
- 6 Recien Nacido Prematuro
- 7 Porcentaje de Embarazadas con pruebas de VIH

# Cáncer Cervico Uterino

## Caminando a la Excelencia

Tercer trimestre 2016

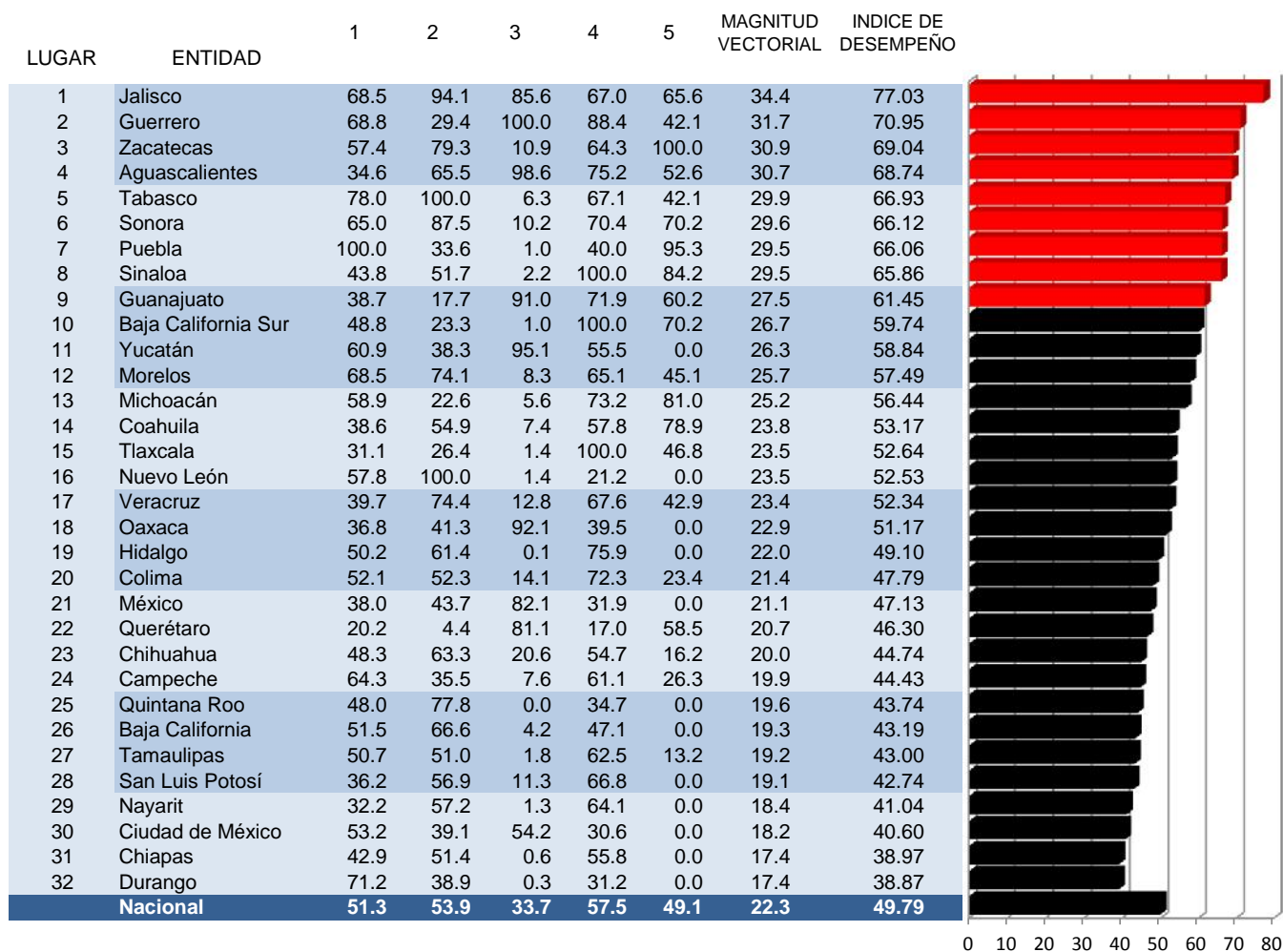

### INDICADORES

- 1 Cobertura de detección en mujeres de 25 a 34 años con citología exfoliativa cervical vaginal
- 2 Detección con prueba de Virus de Papiloma Humano
- 3 Cobertura de citología complementaria en mujeres con resultado positivo de Virus de Papiloma Humano
- 4 Cobertura de evaluación colposcópica de mujeres con citología anormal
- 5 Cobertura de tratamiento oncológico

Categoría	Intervalo	Gradiente de evaluación
Sobresaliente	90-100	
Satisfactorio	80-89.9	
Mínimo	60-79.9	
Precario	0-59.9	



## Cobertura de detección en mujeres de 25 a 34 años con citología exfoliativa cervical vaginal

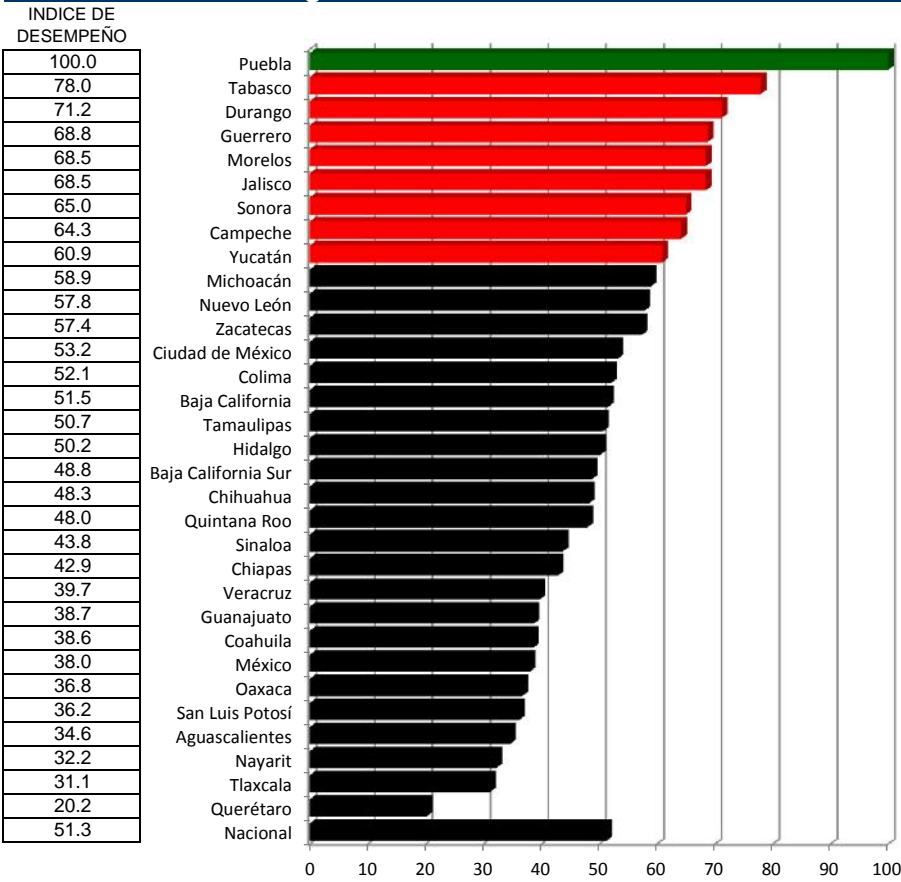

## Detección con prueba de Virus de Papiloma Humano

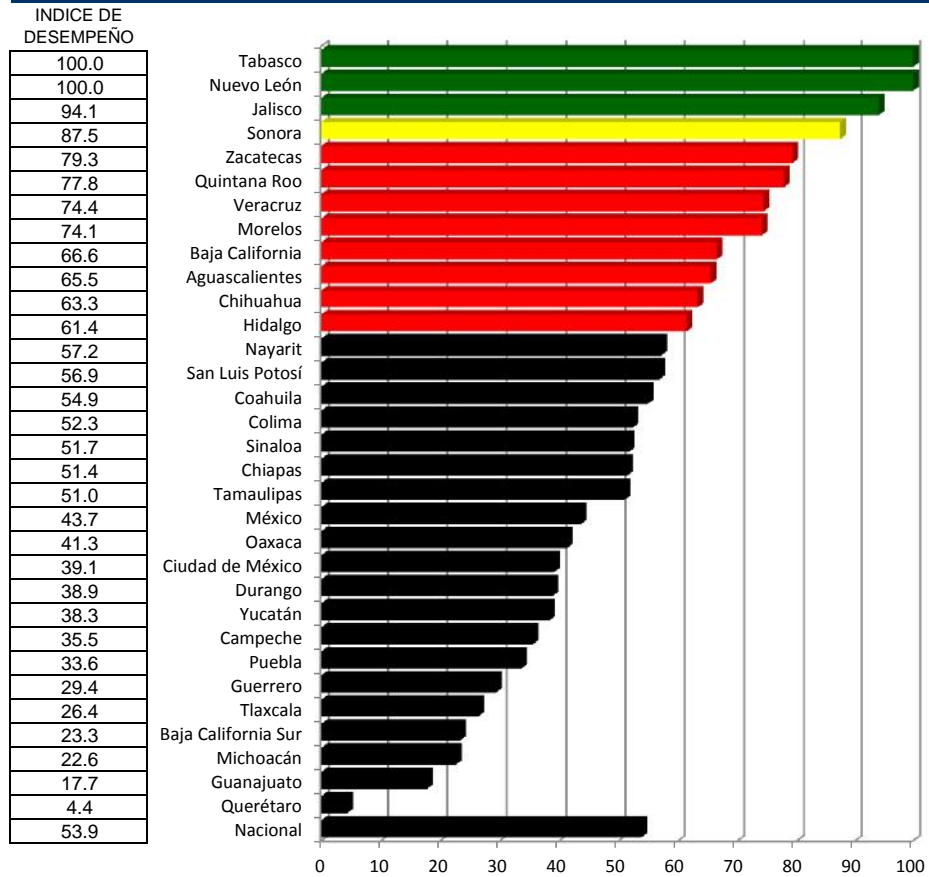

## Cobertura de citología complementaria en mujeres con resultado positivo de Virus de Papiloma Humano

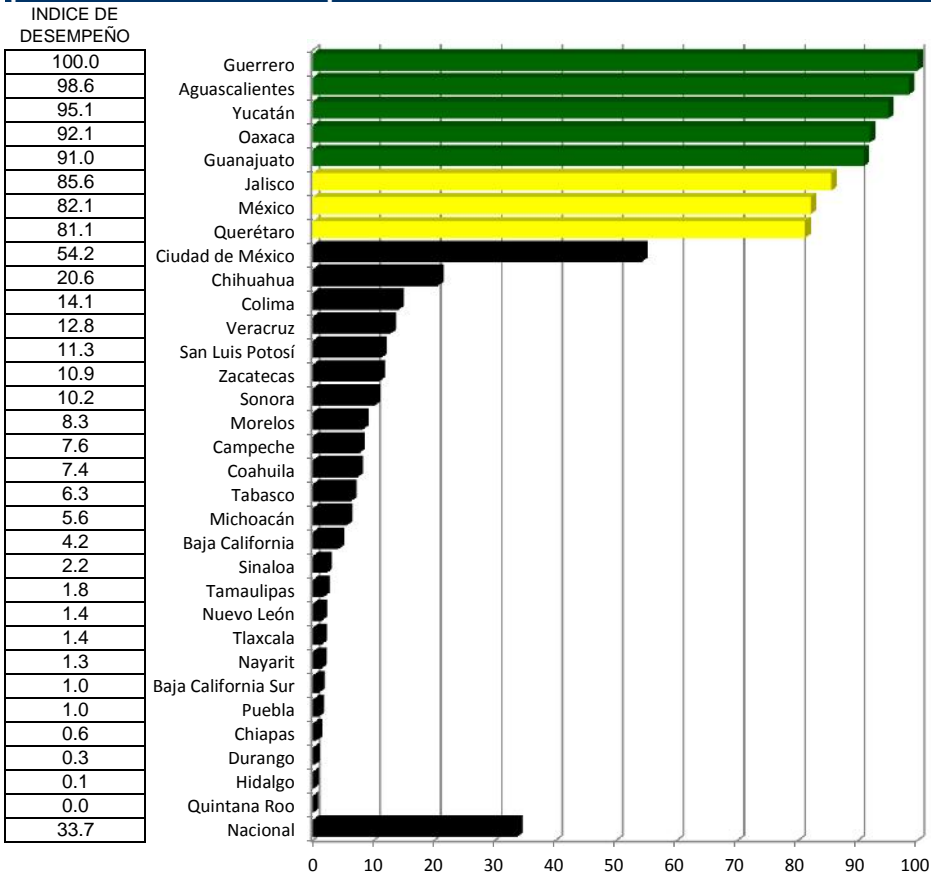

## Cobertura de evaluación colposcópica de mujeres con citología anormal

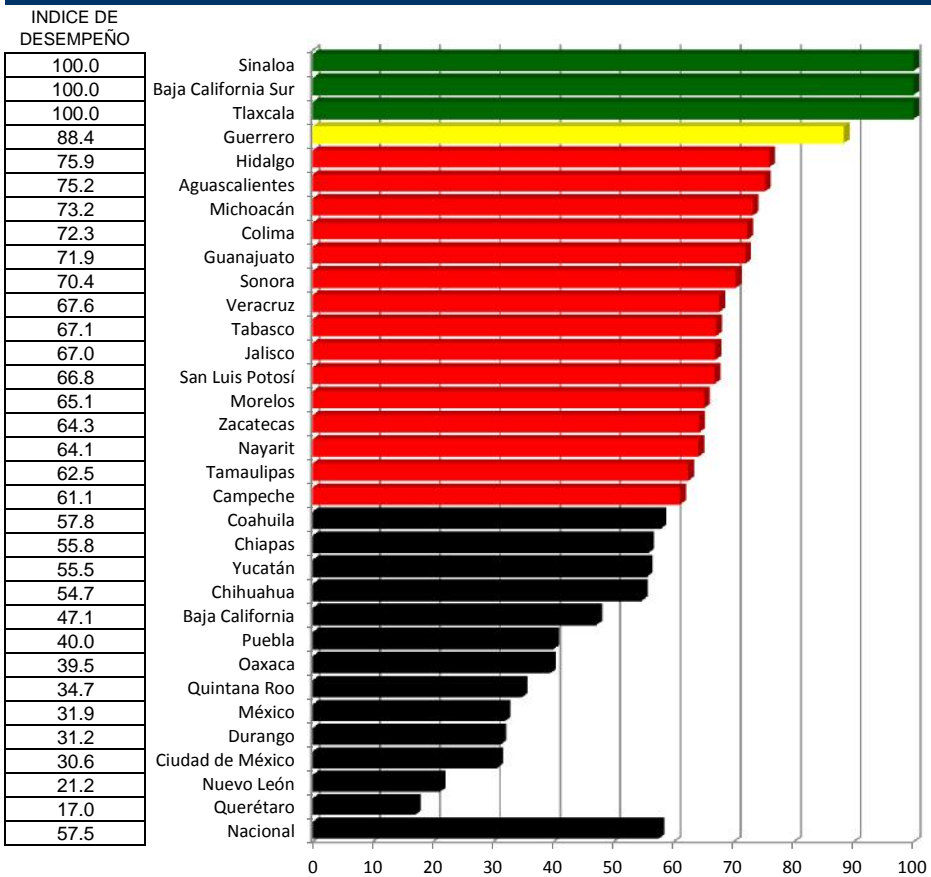

# Cobertura de tratamiento oncológico

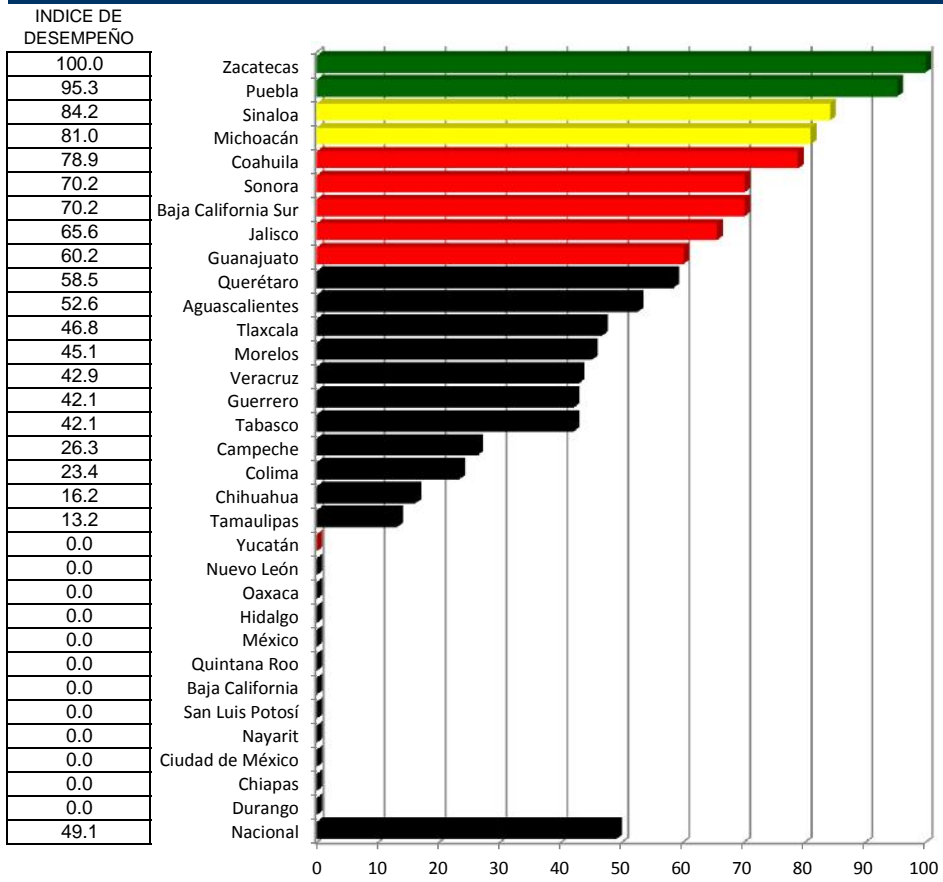

# Cáncer Cervico Uterino

Índice de comparación vectorial entre

Índice de comparación entre

Tercer trimestre 2015 y Tercer trimestre 2016

Lugar	ESTADO	Tercer trimestre 2015	Tercer trimestre 2016
1	Jalisco	74.8	77.03
2	Guerrero	82.9	70.95
3	Zacatecas	78.4	69.04
4	Aguascalientes	80.0	68.74
5	Tabasco	75.8	66.93
6	Sonora	65.0	66.12
7	Puebla	74.5	66.06
8	Sinaloa	72.4	65.86
9	Guanajuato	69.3	61.45
10	Baja California Sur	66.5	59.74
11	Yucatán	77.4	58.84
12	Morelos	64.9	57.49
13	Michoacán	70.2	56.44
13	Coahuila	57.6	53.17
14	Tlaxcala	69.7	52.64
15	Nuevo León	57.1	52.53
16	Veracruz	70.9	52.34
17	Oaxaca	51.2	51.17
18	Hidalgo	78.0	49.10
19	Colima	71.8	47.79
20	México	54.3	47.13
21	Querétaro	76.4	46.30
22	Chihuahua	74.0	44.74
23	Campeche	74.7	44.43
24	Quintana Roo	69.8	43.74
25	Baja California	60.2	43.19
26	Tamaulipas	66.5	43.00
27	San Luis Potosí	74.7	42.74
28	Nayarit	62.3	41.04
29	Ciudad de México	58.9	40.60
30	Chiapas	55.9	38.97
31	Durango	91.6	38.87
	Nacional	67.5	49.79

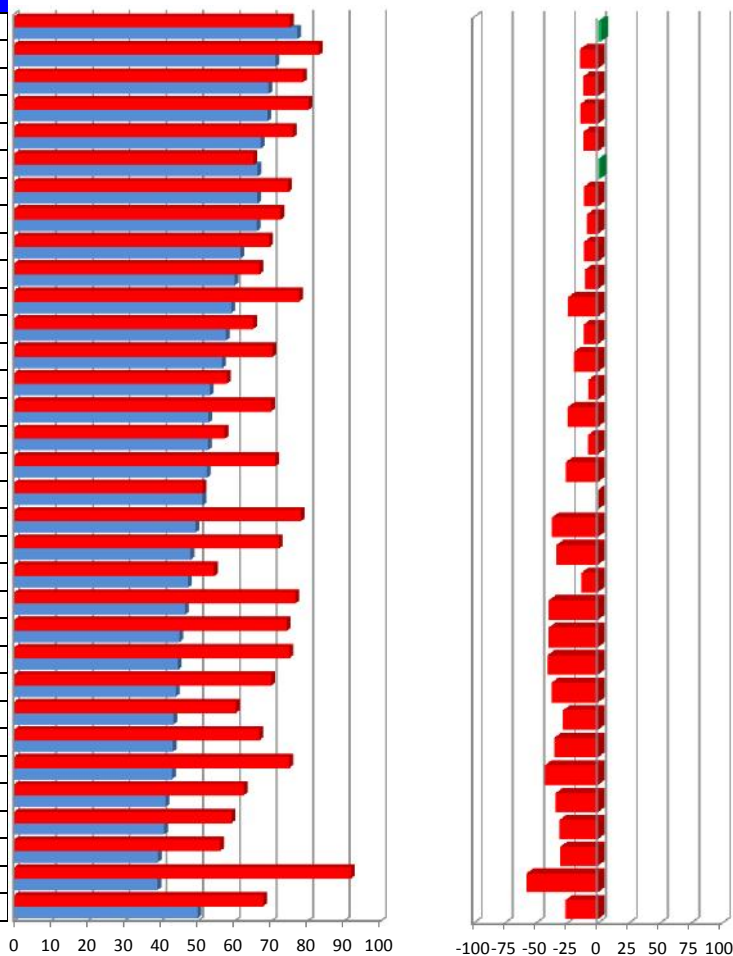

Vector diferencia entre						
Tercer trimestre 2015 y Tercer trimestre 2016						
	1	2	3	4	5	Magnitud
3.0	0.0	1.0	4.2	-0.6	-2.7	5.1
-14.4	-0.3	-14.1	5.3	0.8	-8.2	17.2
-12.0	2.4	-4.1	-10.5	-3.5	2.1	12.2
-14.1	0.0	-2.4	5.9	-5.0	-9.5	12.4
-11.7	5.3	0.0	-13.6	-3.8	-2.8	15.3
1.7	3.5	3.7	-13.2	0.2	2.3	14.4
-11.3	0.0	-12.4	-6.4	-2.5	5.4	15.2
-9.0	-0.5	-9.5	-13.6	7.5	2.1	18.4
-11.3	-0.9	-15.2	1.7	-1.1	7.3	17.0
-10.2	1.9	-9.7	-14.7	1.6	6.4	18.9
-24.0	3.1	-7.7	0.2	-5.7	-15.6	18.6
-11.4	0.0	3.2	-16.7	0.5	3.5	17.3
-19.6	0.3	-10.5	-9.8	1.6	-2.2	14.6
-7.8	-2.5	5.7	-9.6	-5.0	4.2	13.1
-24.5	0.2	-13.1	-14.6	8.7	-6.4	22.4
-8.0	-0.7	2.4	-8.7	-2.0	-8.4	12.5
-26.2	2.3	-5.1	-10.6	-0.9	-5.3	13.1
0.0	1.2	-5.7	12.1	1.0	-14.2	19.6
-37.0	-0.5	-7.7	-13.1	-0.1	-17.4	23.1
-33.4	0.8	6.1	-14.6	-4.2	-11.6	20.1
-13.2	0.7	-5.3	4.3	-3.6	-9.9	12.6
-39.4	-8.3	-12.1	-1.3	-9.4	-7.7	19.1
-39.5	0.1	-7.3	-11.4	-2.8	-9.9	17.1
-40.5	3.1	-12.9	-16.0	-4.3	-1.4	21.2
-37.3	1.1	-1.4	-19.9	-1.5	-12.0	23.4
-28.2	2.4	2.1	-14.7	-4.7	-9.8	18.5
-35.3	-1.0	-7.3	-10.6	0.2	-10.9	16.9
-42.8	-0.9	-6.8	-11.8	-2.2	-16.8	21.7
-34.1	0.1	-4.2	-11.3	-0.7	-13.3	17.9
-31.1	0.0	-12.2	-0.5	-0.4	-3.2	12.6
-30.3	0.0	-9.7	-4.7	1.7	-6.2	12.6
-57.6	-5.8	-9.1	-19.2	-9.2	-19.6	30.9
-26.3	0.5	-6.9	-6.1	-1.6	-3.1	9.9

INDICADORES

- 1 Cobertura de detección en mujeres de 25 a 34 años con citología exfoliativa cervical vaginal
- 2 Detección con prueba de Virus de Papiloma Humano
- 3 Cobertura de citología complementaria en mujeres con resultado positivo de Virus de Papiloma Humano
- 4 Cobertura de evaluación colposcópica de mujeres con citología anormal
- 5 Cobertura de tratamiento oncológico

# Cáncer de Mama

## Caminando a la Excelencia

Tercer trimestre 2016

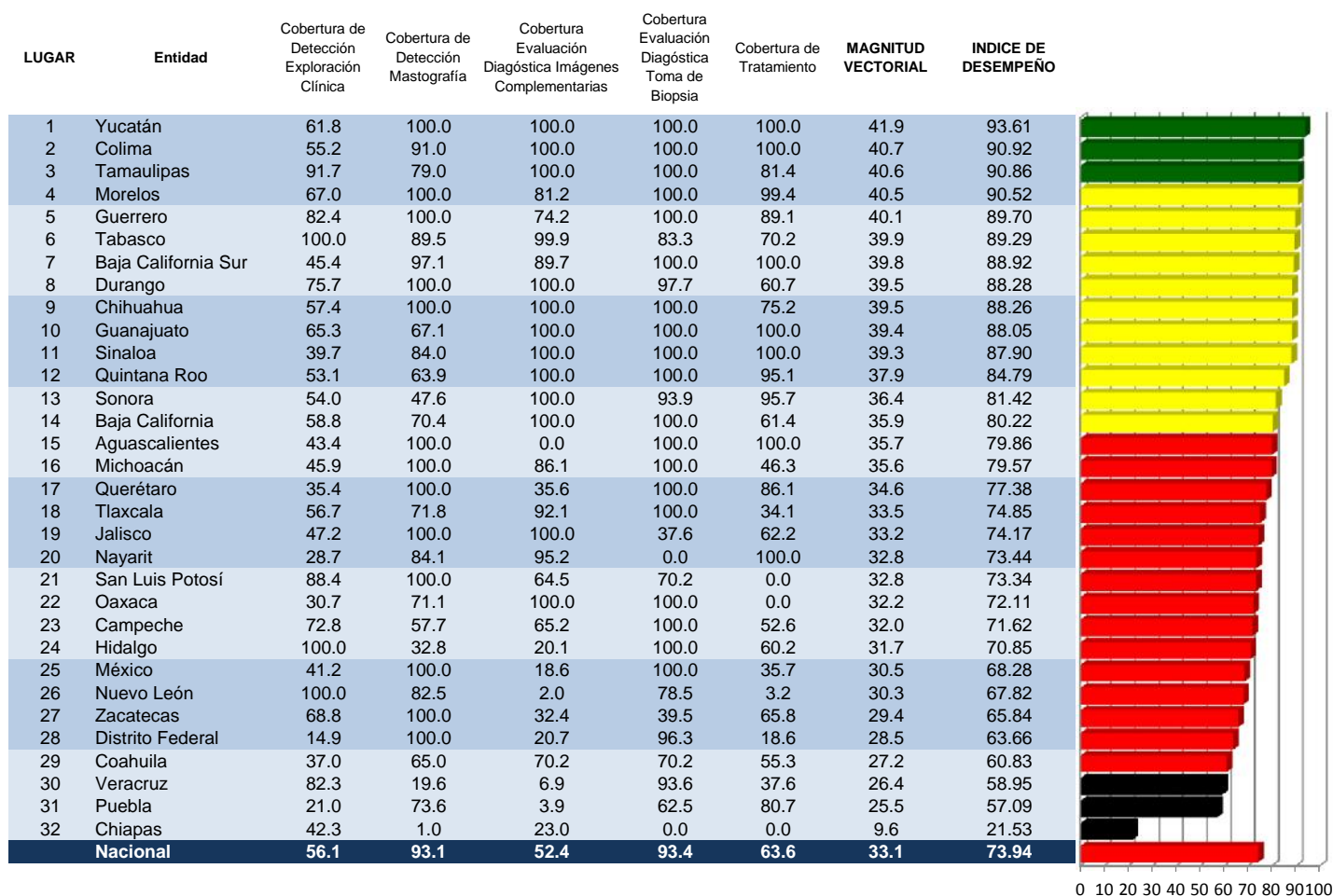

Categoría	Intervalo	Gradiente de evaluación
Sobresaliente	90 - 100	
Satisfactorio	80 - 89.9	
Mínimo	60 - 79.9	
Precario	< 60.0	

## Cobertura de Detección Exploración Clínica

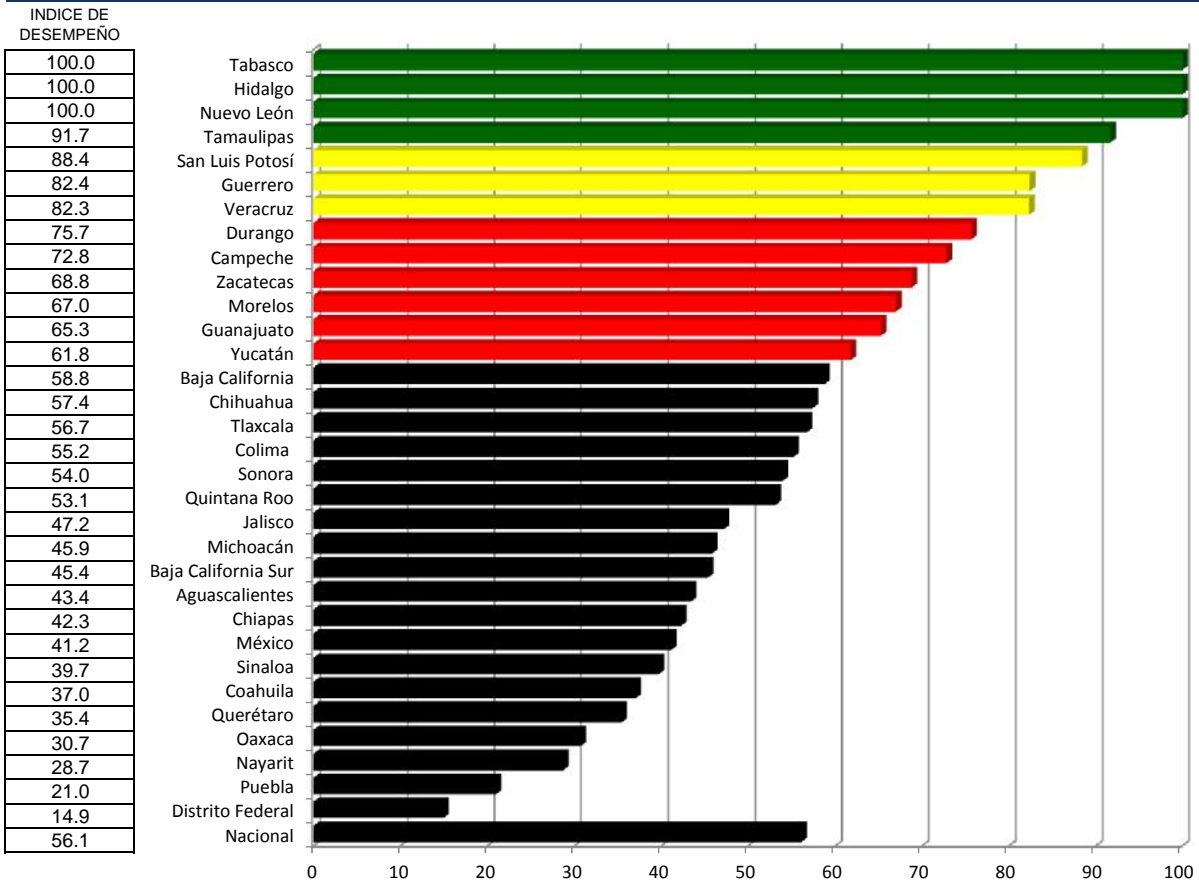

## Cobertura de Detección Mastografía

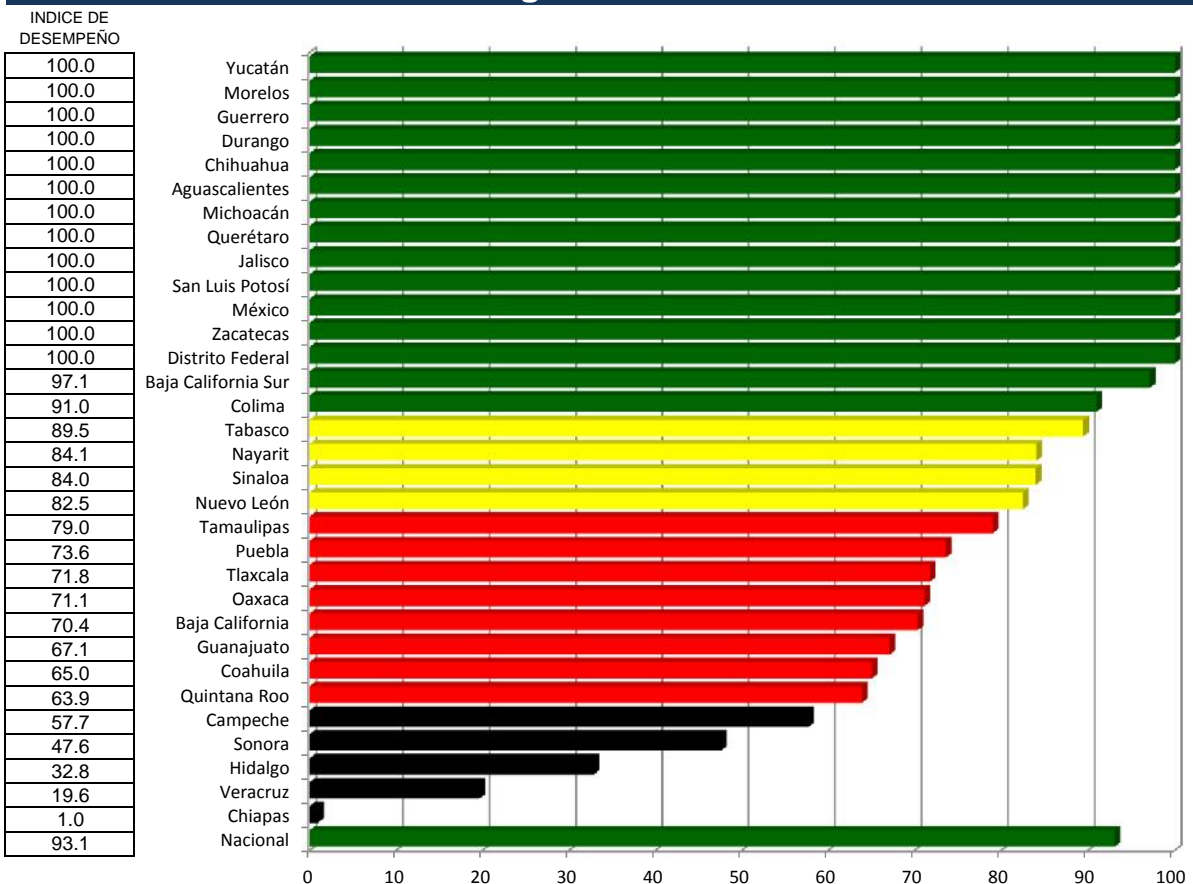

## Cobertura Evaluación Diagnóstica Imágenes Complementarias

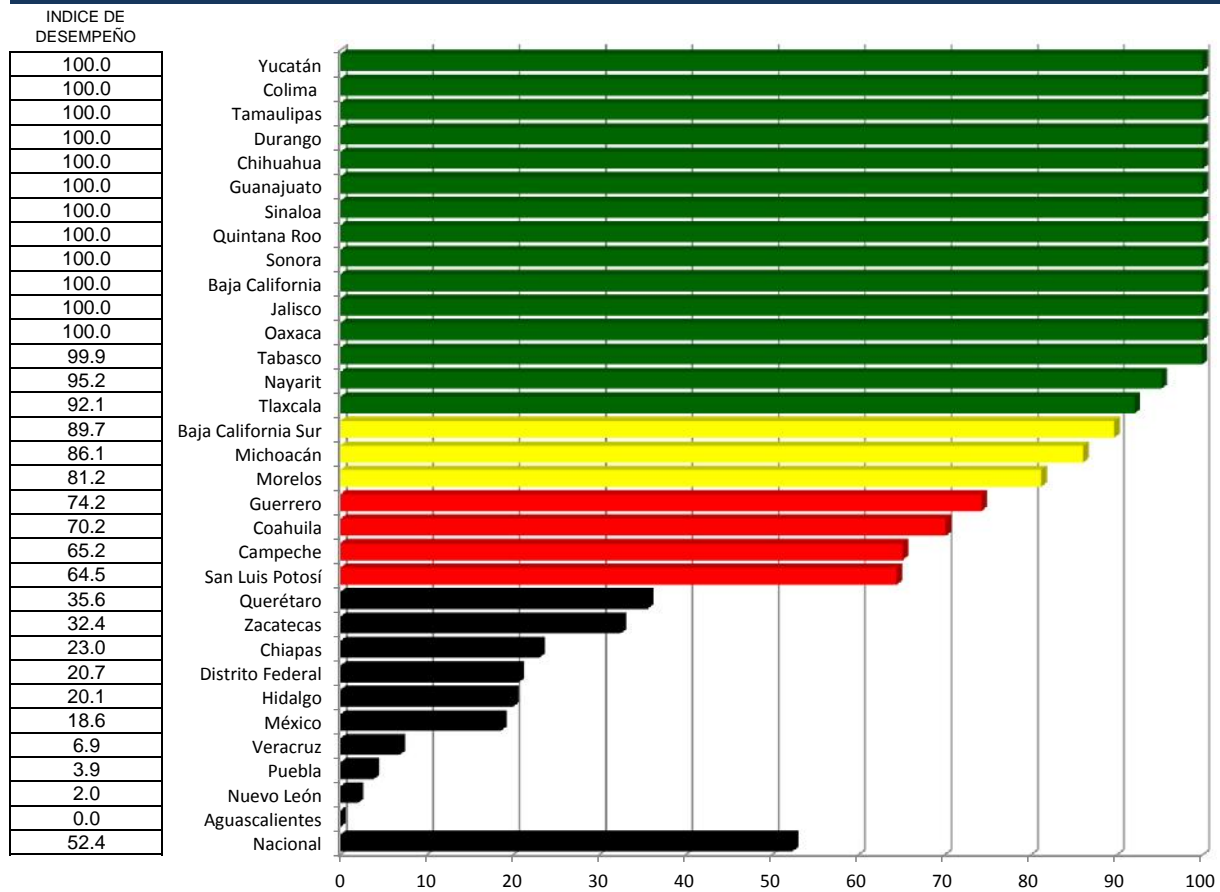

## Cobertura Evaluación Diagnóstica Toma de Biopsia

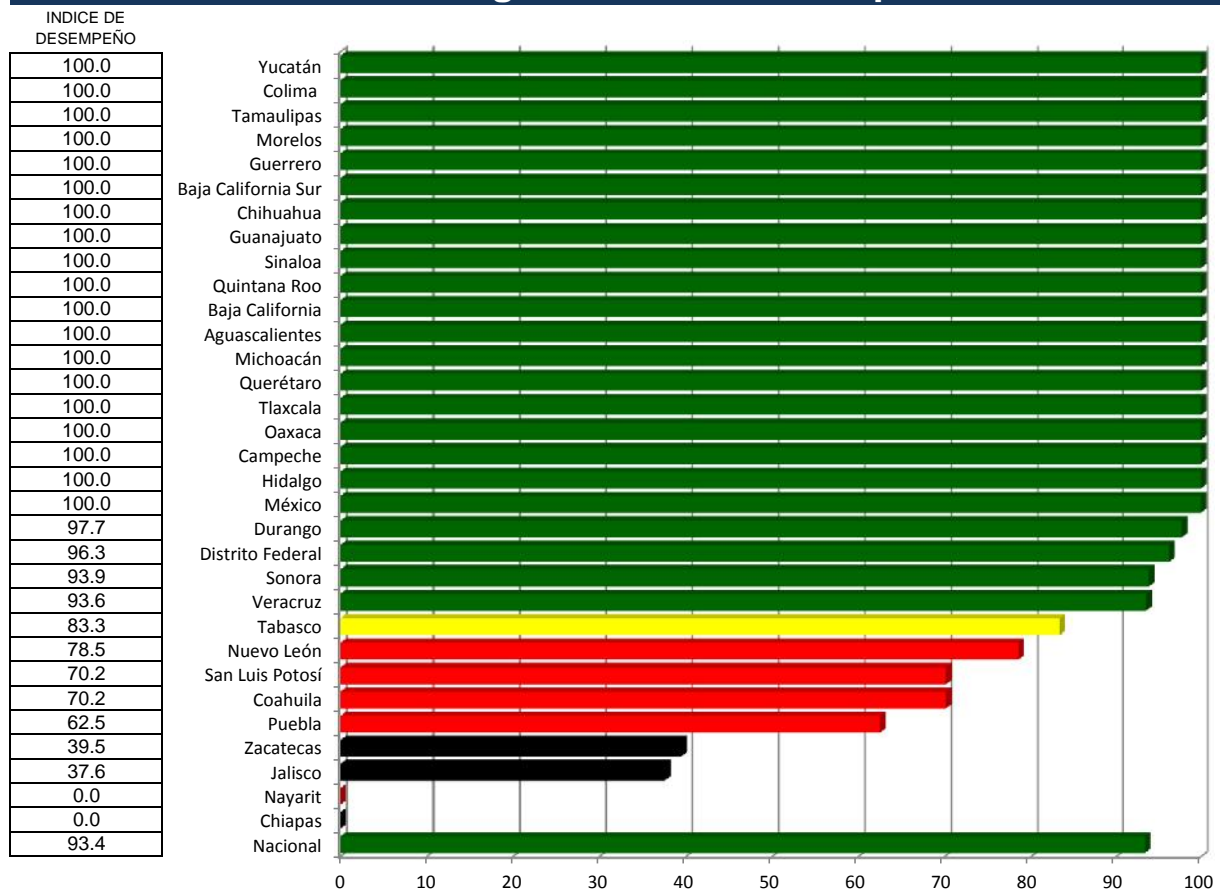

# Cobertura de Tratamiento

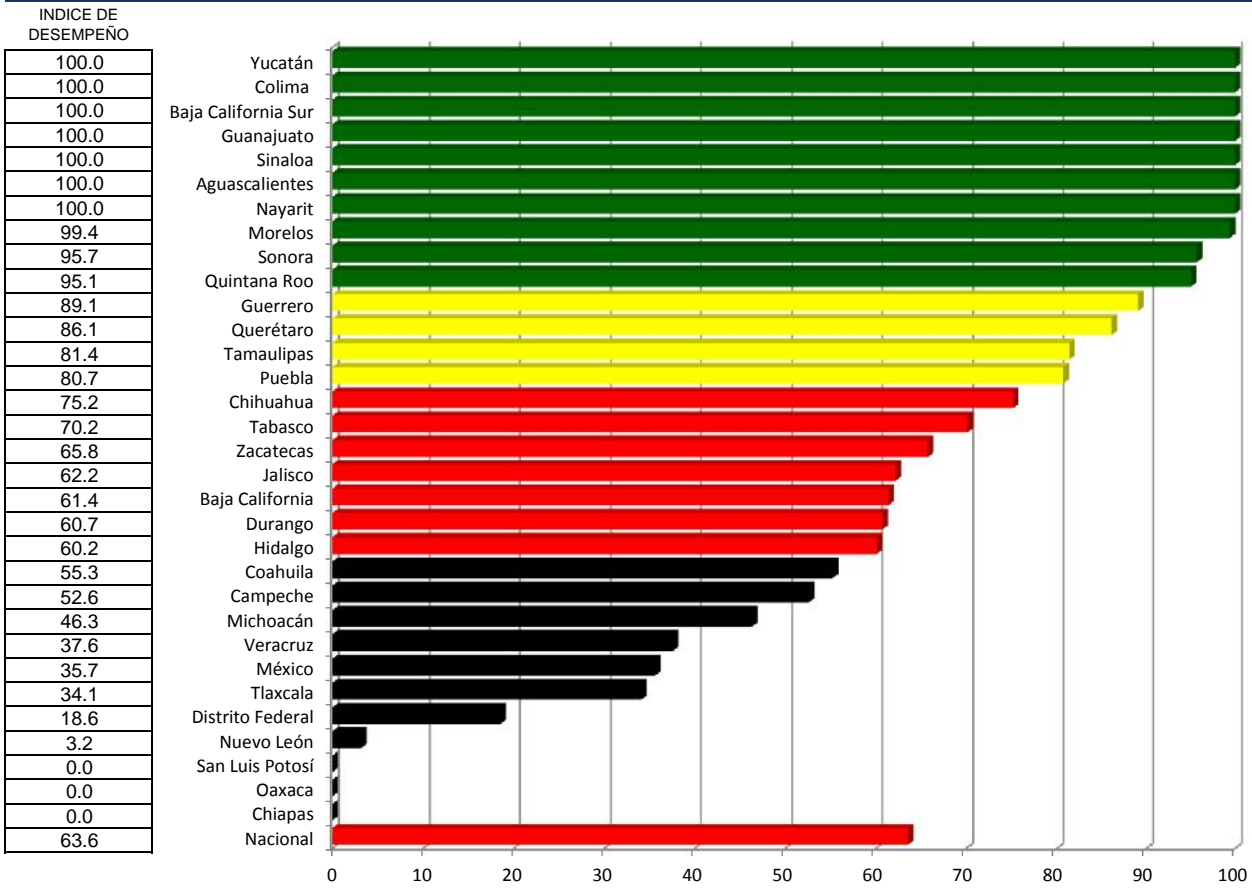



# Cáncer de Mama

Índice de desempeño vectorial entre

Índice de comparación vectorial entre

(%)

Tercer trimestre 2015 y Tercer trimestre 2016

Lugar	Estado	Tercer trimestre 2015	Tercer trimestre 2016
1	Yucatán	54.3	93.61
2	Colima	52.3	90.92
3	Tamaulipas	63.4	90.86
4	Morelos	52.0	90.52
5	Guerrero	59.7	89.70
6	Tabasco	61.8	89.29
7	Baja California Sur	46.4	88.92
8	Durango	63.4	88.28
9	Chihuahua	51.4	88.26
10	Guanajuato	55.9	88.05
11	Sinaloa	50.5	87.90
12	Quintana Roo	50.2	84.79
13	Sonora	35.9	81.42
14	Baja California	30.5	80.22
15	Aguascalientes	86.3	79.86
16	Michoacán	38.4	79.57
17	Querétaro	46.4	77.38
18	Tlaxcala	53.0	74.85
19	Jalisco	52.6	74.17
20	Nayarit	20.8	73.44
21	San Luis Potosí	61.3	73.34
22	Oaxaca	15.5	72.11
23	Campeche	62.3	71.62
24	Hidalgo	63.3	70.85
25	México	54.4	68.28
26	Nuevo León	62.0	67.82
27	Zacatecas	58.1	65.84
28	Distrito Federal	46.0	63.66
29	Coahuila	36.9	60.83
30	Veracruz	38.7	58.95
31	Puebla	37.1	57.09
32	Chiapas	33.7	21.53
	Nacional	53.7	73.94

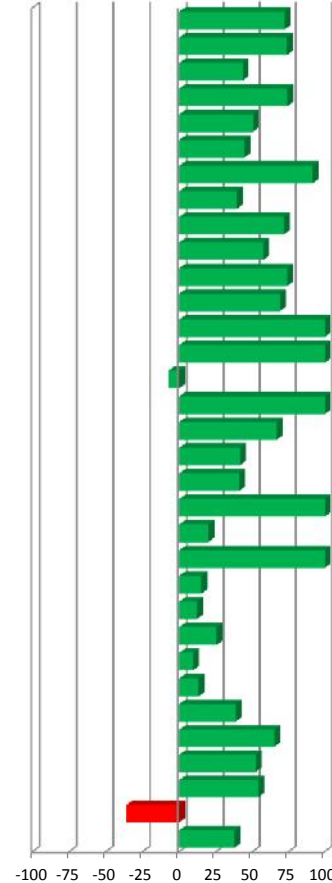
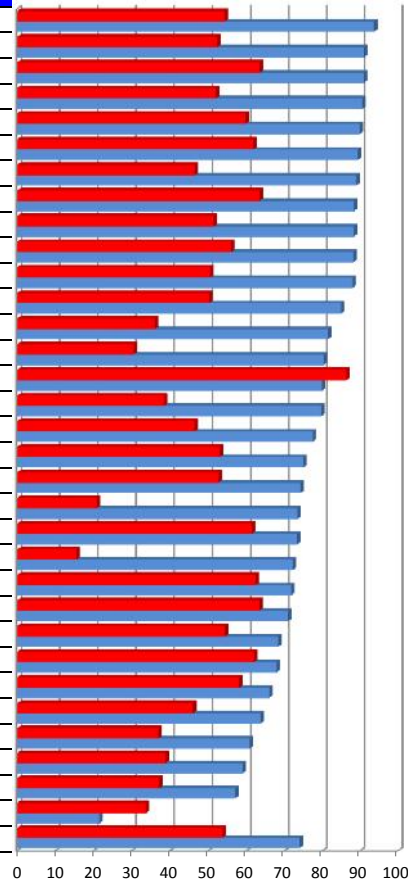

72.5
73.8
43.3
74.2
50.2
44.5
91.7
39.2
71.7
57.5
74.1
69.0
126.5
163.0
-7.4
107.1
66.9
41.3
40.9
253.6
19.7
365.8
15.1
12.0
25.5
9.4
13.3
38.4
65.0
52.3
53.9
-36.0
37.7

Vector diferencia entre						
Tercer trimestre 2015 y Tercer trimestre 2016						
	1	2	3	4	5	Magnitud
72.5	-1.3	0.0	0.0	15.1	9.1	17.7
73.8	-3.3	-0.2	0.0	15.3	9.5	18.3
43.3	-1.7	-4.2	1.4	14.3	3.6	15.5
74.2	-0.6	1.5	11.0	15.4	9.5	21.2
50.2	-3.5	2.4	-4.0	14.7	5.9	16.8
44.5	0.0	-1.1	5.4	11.1	1.7	12.5
91.7	-4.5	3.8	-0.1	15.9	10.7	20.0
39.2	-4.9	0.0	0.2	13.9	-0.5	14.7
71.7	-4.3	3.4	9.7	15.4	4.8	19.6
57.5	-6.9	-1.5	2.0	15.0	8.8	18.9
74.1	-2.3	-3.2	0.0	15.5	9.9	18.8
69.0	-4.7	-3.5	7.8	15.5	9.0	20.4
126.5	-0.6	-1.7	2.1	15.6	11.9	19.8
163.0	1.7	5.0	3.0	17.3	6.2	19.3
-7.4	-1.0	2.0	-19.7	12.3	2.7	23.5
107.1	-3.4	8.4	5.2	16.6	1.6	19.7
66.9	1.9	0.0	-8.8	15.9	8.0	19.9
41.3	-1.3	-5.6	12.6	15.3	-3.8	21.0
40.9	-2.8	0.0	0.6	2.8	1.9	4.5
253.6	0.7	9.3	-1.0	-1.9	15.8	18.5
19.7	-1.0	0.0	-4.2	8.6	-12.3	15.6
365.8	0.5	10.8	0.0	18.6	-3.1	21.7
15.1	-5.4	-7.7	-3.3	14.4	-1.9	17.7
12.0	0.0	-13.4	0.0	14.3	-0.6	19.7
25.5	-5.6	0.0	-4.0	15.1	-3.7	17.0
9.4	0.0	-2.7	0.4	10.2	-11.8	15.8
13.3	-3.1	0.3	-11.9	2.7	1.5	12.7
38.4	-1.8	0.0	2.3	15.1	-5.5	16.4
65.0	-4.2	1.4	0.9	10.7	3.7	12.2
52.3	2.2	-5.6	-16.8	15.3	-0.2	23.5
53.9	-4.5	0.7	-15.7	9.2	8.7	20.7
-36.0	-6.5	-1.5	4.6	-3.0	-6.7	11.0
37.7	-3.9	0.1	-3.1	13.9	2.0	14.9

- 1 Cobertura de Detección Exploración Clínica
- 2 Cobertura de Detección Mastografía
- 3 Cobertura Evaluación Diagnóstica Imágenes
- 4 Cobertura Evaluación Diagnóstica Toma de Biopsia
- 5 Cobertura de Tratamiento

# Prevención y Atención de la Violencia Familiar y de Género

## Caminando a la Excelencia

Tercer trimestre 2016

LUGAR	ENTIDAD	1	2	3	4	5	6	MAGNITUD VECTORIAL	INDICE DE DESEMPEÑO
1	Querétaro	23.2	15.0	23.8	7.2	1.6	0.0	37.2	15.18
2	San Luis Potosí	21.6	7.9	22.0	8.7	6.6	9.8	35.0	14.31
3	Nuevo León	22.9	5.8	22.7	7.3	0.0	8.4	34.5	14.10
4	Chihuahua	23.8	7.8	20.9	5.0	0.4	8.0	33.9	13.86
5	Tamaulipas	24.9	8.0	19.1	3.8	3.2	3.9	32.9	13.45
6	Guanajuato	20.7	15.0	20.3	4.4	0.0	0.0	32.9	13.45
7	Zacatecas	19.5	5.1	22.9	6.0	0.0	8.3	32.2	13.16
8	Guerrero	24.6	10.4	14.3	1.6	0.0	8.9	31.6	12.89
9	Nayarit	22.7	10.7	13.3	7.8	0.0	9.2	30.9	12.60
10	Morelos	12.8	8.2	20.1	5.8	0.0	7.0	26.8	10.92
11	Colima	15.2	15.0	9.4	6.9	0.0	10.0	26.3	10.72
12	Veracruz	22.1	2.1	14.0	0.0	0.0	0.0	26.2	10.70
13	Chiapas	3.2	3.1	25.0	0.0	0.0	0.0	25.4	10.37
14	Sinaloa	14.0	15.0	7.4	7.2	0.0	7.8	24.3	9.91
15	Baja California Sur	16.7	4.6	12.9	2.8	0.0	10.0	24.0	9.79
16	Baja California	0.0	12.9	16.7	0.0	0.0	8.6	22.8	9.29
17	Aguascalientes	10.6	9.9	13.6	0.6	0.0	9.9	22.2	9.06
18	Coahuila	7.6	9.0	16.0	3.0	0.0	9.3	22.1	9.02
19	Jalisco	12.2	7.9	14.8	7.0	0.0	0.0	21.9	8.93
20	Campeche	14.6	8.4	13.3	1.9	0.0	0.0	21.6	8.80
21	Michoacán	10.3	15.0	11.2	0.0	0.0	0.0	21.4	8.72
22	Durango	10.7	4.6	13.5	2.8	0.0	9.9	20.6	8.40
23	Ciudad de México	11.5	4.3	15.6	0.7	0.0	0.0	19.9	8.13
24	México	6.6	5.2	11.3	7.3	0.0	8.5	18.0	7.34
25	Tlaxcala	8.3	8.0	10.4	6.8	0.0	0.0	16.9	6.92
26	Hidalgo	8.8	8.6	9.4	0.0	0.0	6.5	16.8	6.84
27	Yucatán	8.4	2.9	14.0	0.0	0.0	0.0	16.6	6.78
28	Quintana Roo	4.1	4.2	11.5	3.3	4.6	8.0	16.2	6.62
29	Sonora	9.5	3.3	9.7	5.6	0.0	4.6	15.8	6.44
30	Tabasco	9.0	6.1	8.5	3.3	1.8	6.3	15.6	6.38
31	Puebla	4.2	1.1	11.1	0.5	0.0	0.0	11.9	4.86
32	Oaxaca	8.2	1.6	6.0	0.0	0.0	0.0	10.2	4.18
<b>Nacional</b>		<b>15.1</b>	<b>8.6</b>	<b>15.7</b>	<b>4.5</b>	<b>0.0</b>	<b>0.0</b>	<b>23.9</b>	<b>9.74</b>

### INDICADORES

- 1 Porcentaje de mujeres de 15 años o más a las que se aplicó la herramienta de detección y resultó positiva
- 2 Porcentaje de cobertura de atención especializada a mujeres víctimas de violencia familiar severa
- 3 Promedio de consultas por mujer atendida con tratamiento de apoyo psico-emocional
- 4 Porcentaje de grupos de reeducación de víctimas y agresores formados
- 5 Porcentaje de concordancia del SIS con respecto al IGA
- 6 Porcentaje gasto comprobado

Categoría	Intervalo	Gradiente de Evaluación
Sobresaliente	≥ 16	
Satisfactorio	12 a 15.9	
Mínimo	8 a 11.9	
Precario	<8	

## Porcentaje de mujeres de 15 años o más a las que se aplicó la herramienta de detección y resultó positiva

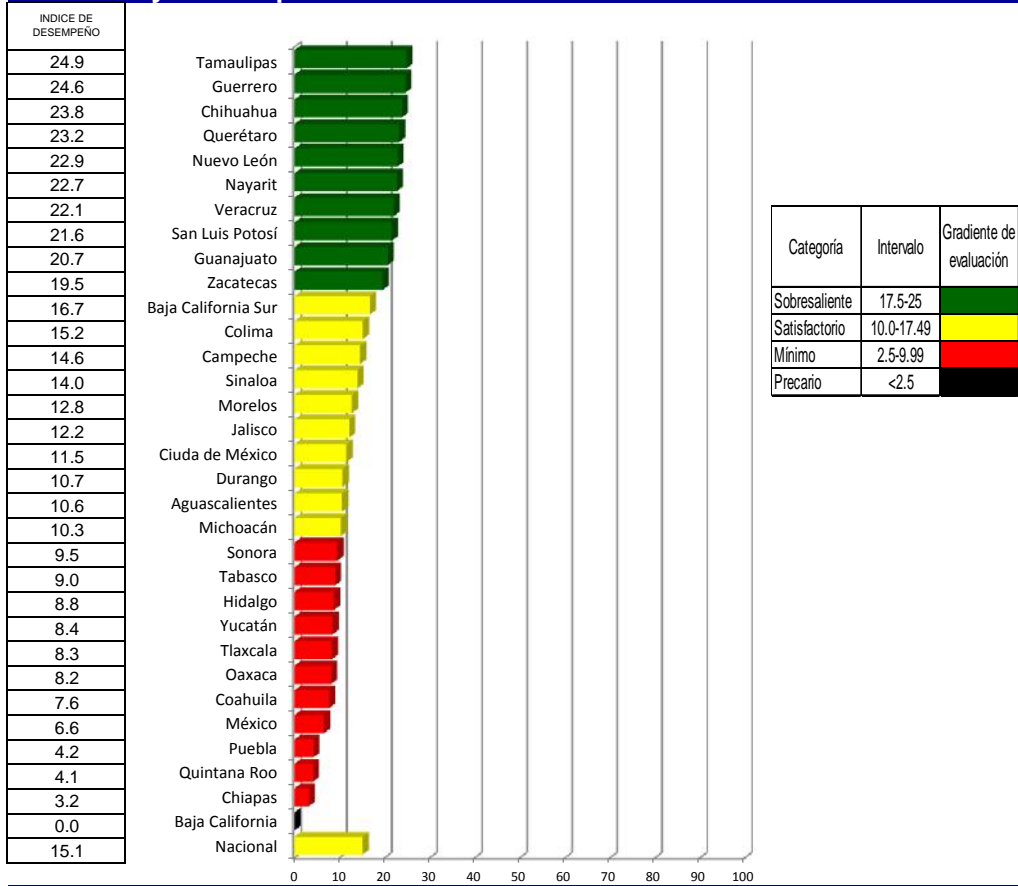

## Porcentaje de cobertura de atención especializada a mujeres víctimas de violencia familiar severa

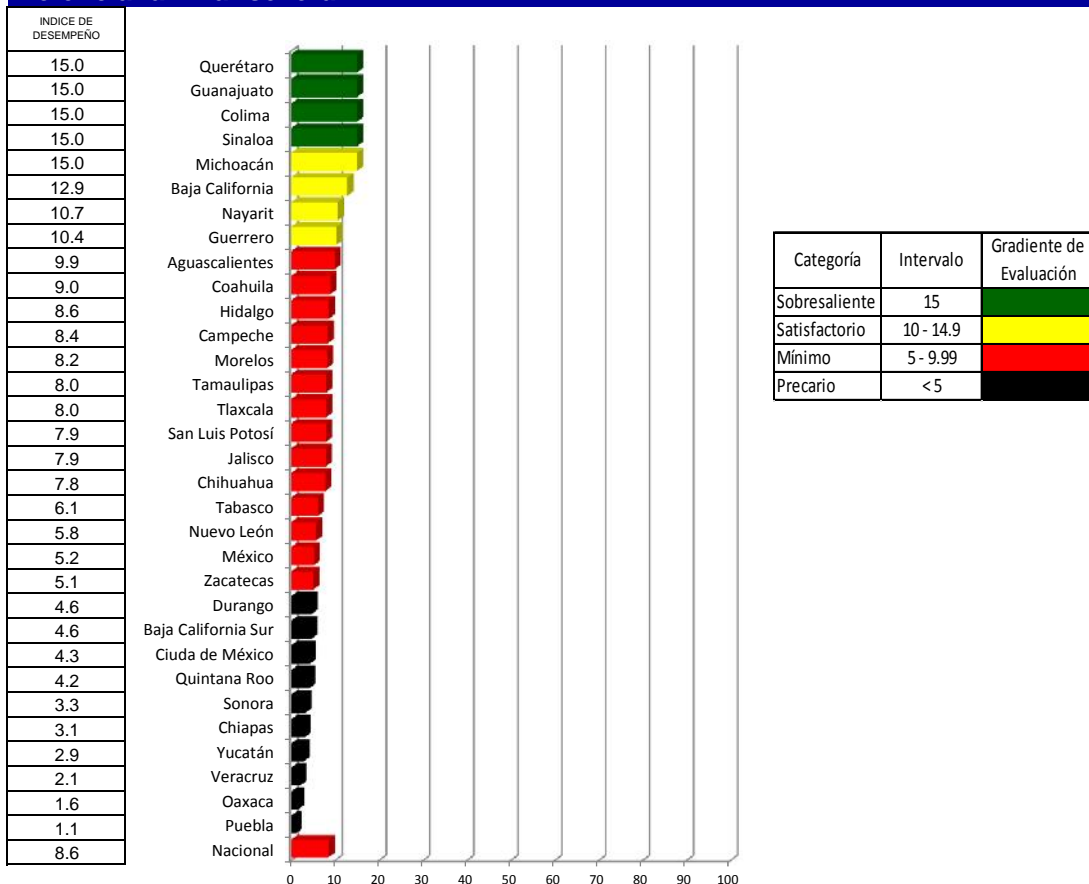

## Promedio de consultas por mujer atendida con tratamiento de apoyo psico-emocional

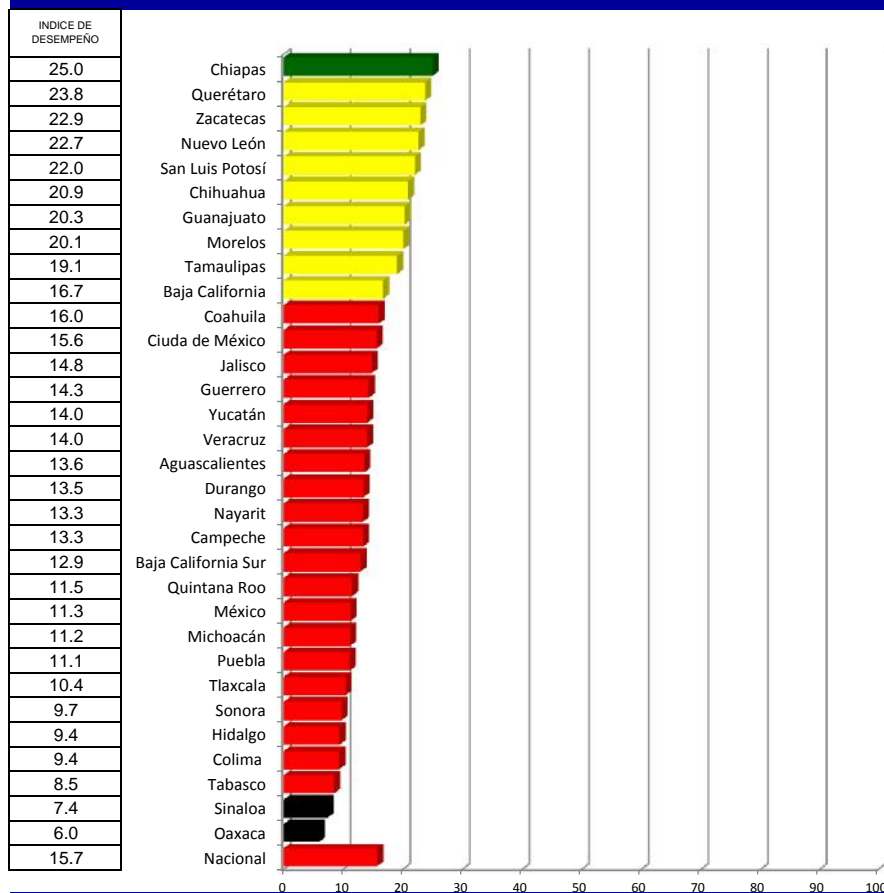

Categoría	Intervalo	Gradiente de Evaluación
Sobresaliente	25	Verde
Satisfactorio	16.79 - <25	Amarillo
Mínimo	8.57 - <16.79	Rojo
Precario	< 8.57	Negro

## Porcentaje de grupos de re-educación de víctimas y agresores de violencia de pareja formados y terminados con 25 sesiones

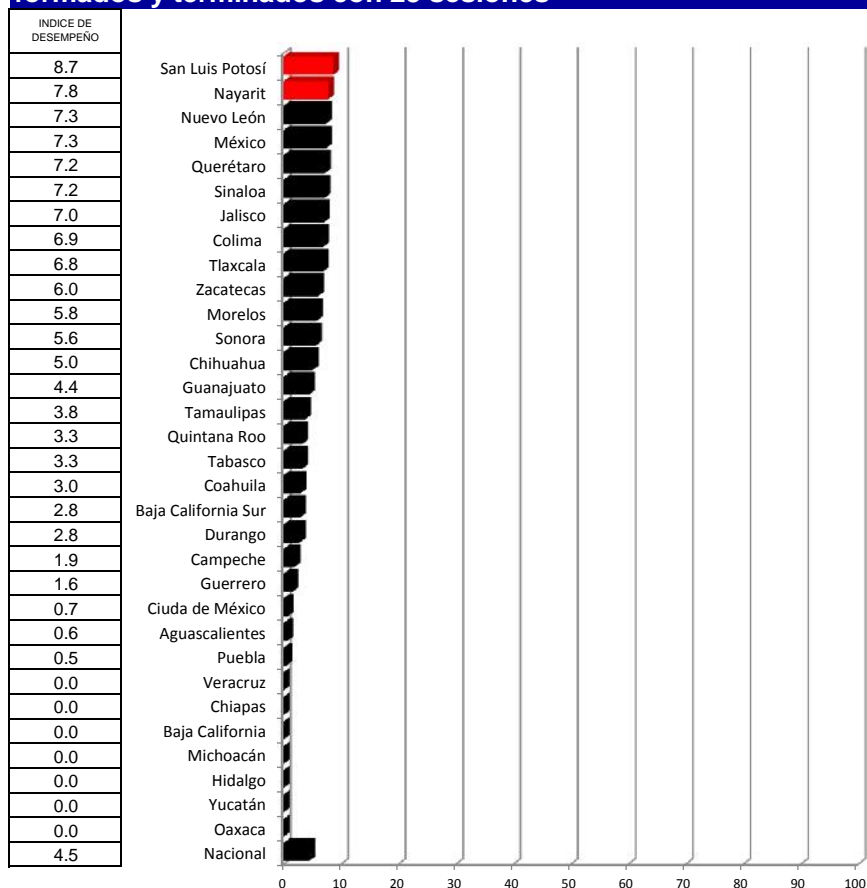

Categoría	Intervalo	Gradiente de Evaluación
Sobresaliente	13.5 - 15	Verde
Satisfactorio	10.5 - <13.5	Amarillo
Mínimo	7.5 - <10.5	Rojo
Precario	< 7.5	Negro

## Porcentaje de mujeres de 15 años y más que viven violencia familiar y de género registradas en el SIS-17-P con respecto al IGA

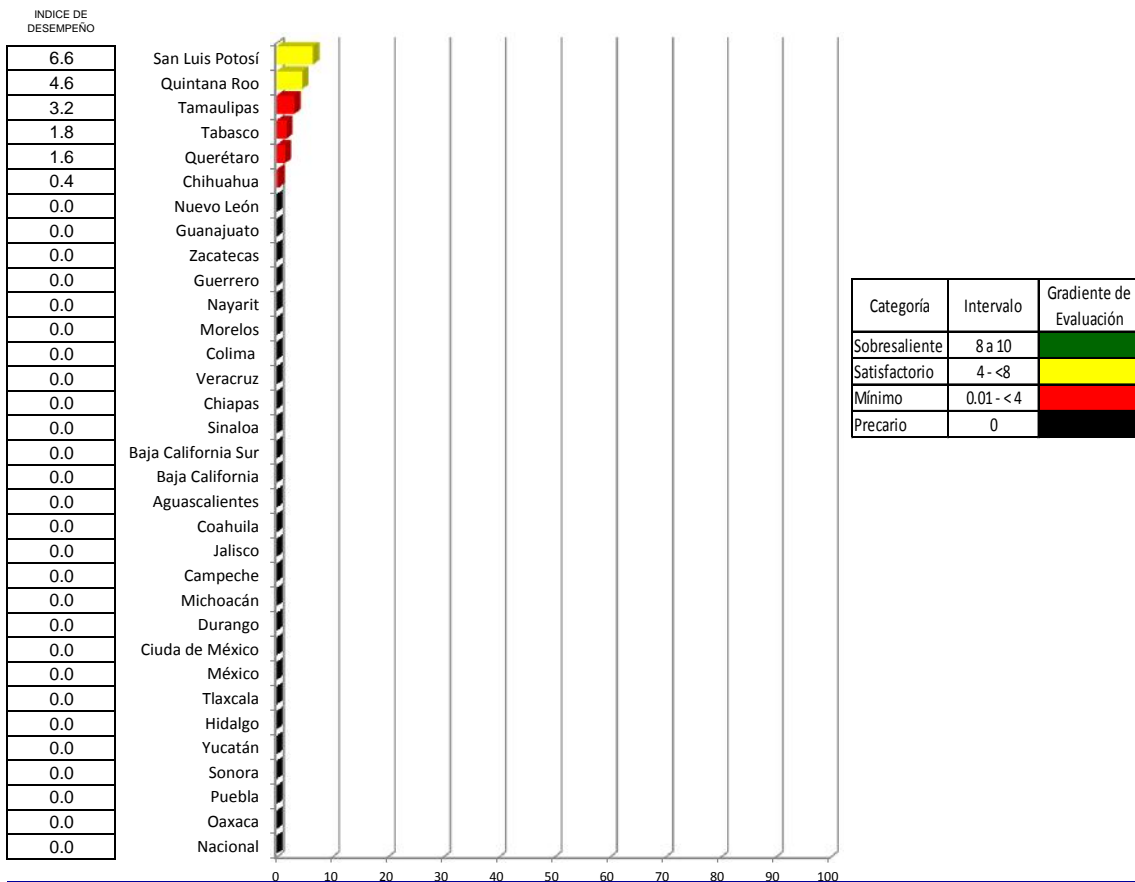

## Porcentaje de recursos vía ramo 12 ejercidos y comprobados

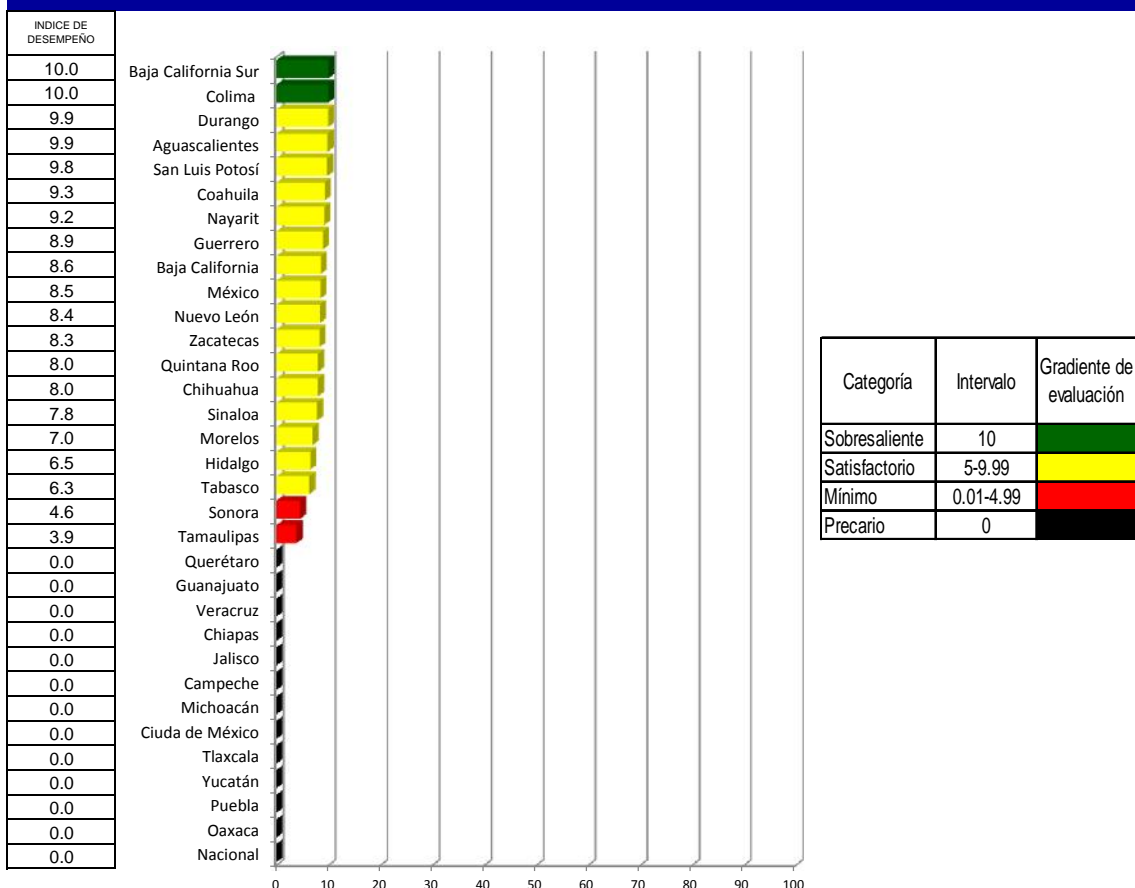

# Prevención y Atención de la Violencia Familiar y de Género

Índice de desempeño

Lugar	Estado	Tercer trimestre 2015	Tercer trimestre 2016
1	Querétaro	12.8	15.18
2	San Luis Potosí	15.3	14.31
3	Nuevo León	16.2	14.10
4	Chihuahua	13.9	13.86
5	Tamaulipas	16.3	13.45
6	Guanajuato	15.0	13.45
7	Zacatecas	14.2	13.16
8	Guerrero	13.1	12.89
9	Nayarit	13.6	12.60
10	Morelos	12.9	10.92
11	Colima	12.6	10.72
12	Veracruz	13.4	10.70
13	Chiapas	6.6	10.37
14	Sinaloa	12.5	9.91
15	Baja California Sur	12.2	9.79
16	Baja California	12.3	9.29
17	Aguascalientes	11.0	9.06
18	Coahuila	13.1	9.02
19	Jalisco	12.4	8.93
20	Campeche	14.0	8.80
21	Michoacán	9.3	8.72
22	Durango	12.8	8.40
23	Ciudad de México	9.3	8.13
24	México	8.1	7.34
25	Tlaxcala	13.4	6.92
26	Hidalgo	7.1	6.84
27	Yucatán	8.6	6.78
28	Quintana Roo	10.7	6.62
29	Sonora	12.0	6.44
30	Tabasco	8.5	6.38
31	Puebla	8.1	4.86
32	Oaxaca	4.9	4.18
	Nacional	11.3	9.74

Tercer trimestre 2015 y Tercer trimestre 2016

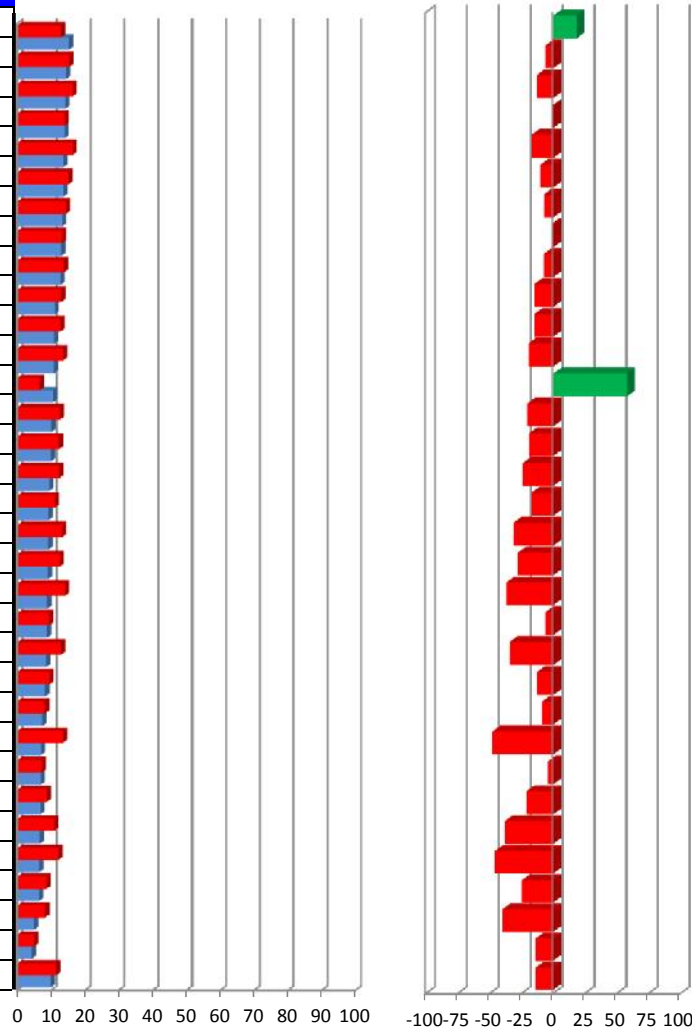

(%)

18.3
-6.2
-13.1
-0.1
-17.3
-10.3
-7.5
-1.7
-7.7
-15.1
-15.1
-19.8
57.5
-20.6
-19.4
-24.4
-17.4
-31.3
-28.0
-37.1
-6.2
-34.4
-13.0
-9.3
-48.2
-4.3
-21.4
-38.3
-46.1
-24.9
-40.2
-14.2
-14.2

Vector diferencia entre							Magnitud
Tercer trimestre 2015 y Tercer trimestre 2016							
1	2	3	4	5	6		
NA	NA	NA	NA	NA	NA	NA	NA
NA	NA	NA	NA	NA	NA	NA	NA
NA	NA	NA	NA	NA	NA	NA	NA
NA	NA	NA	NA	NA	NA	NA	NA
NA	NA	NA	NA	NA	NA	NA	NA
NA	NA	NA	NA	NA	NA	NA	NA
NA	NA	NA	NA	NA	NA	NA	NA
NA	NA	NA	NA	NA	NA	NA	NA
NA	NA	NA	NA	NA	NA	NA	NA
NA	NA	NA	NA	NA	NA	NA	NA
NA	NA	NA	NA	NA	NA	NA	NA
NA	NA	NA	NA	NA	NA	NA	NA
NA	NA	NA	NA	NA	NA	NA	NA
NA	NA	NA	NA	NA	NA	NA	NA
NA	NA	NA	NA	NA	NA	NA	NA
NA	NA	NA	NA	NA	NA	NA	NA
NA	NA	NA	NA	NA	NA	NA	NA
NA	NA	NA	NA	NA	NA	NA	NA
NA	NA	NA	NA	NA	NA	NA	NA
NA	NA	NA	NA	NA	NA	NA	NA
NA	NA	NA	NA	NA	NA	NA	NA
NA	NA	NA	NA	NA	NA	NA	NA
NA	NA	NA	NA	NA	NA	NA	NA
NA	NA	NA	NA	NA	NA	NA	NA
NA	NA	NA	NA	NA	NA	NA	NA
NA	NA	NA	NA	NA	NA	NA	NA
NA	NA	NA	NA	NA	NA	NA	NA
NA	NA	NA	NA	NA	NA	NA	NA
NA	NA	NA	NA	NA	NA	NA	NA
NA	NA	NA	NA	NA	NA	NA	NA
NA	NA	NA	NA	NA	NA	NA	NA
NA	NA	NA	NA	NA	NA	NA	NA
NA	NA	NA	NA	NA	NA	NA	NA
NA	NA	NA	NA	NA	NA	NA	NA
NA	NA	NA	NA	NA	NA	NA	NA
NA	NA	NA	NA	NA	NA	NA	NA
NA	NA	NA	NA	NA	NA	NA	NA

## INDICADORES

- 1 Porcentaje de mujeres de 15 años o más a las que se aplicó la herramienta de detección y resultó positiva
- 2 Porcentaje de cobertura de atención especializada a mujeres víctimas de violencia familiar severa
- 3 Promedio de consultas por mujer atendida con tratamiento de apoyo psico-emocional
- 4 Porcentaje de grupos de reeducación de víctimas y agresores formados
- 5 Porcentaje de concordancia del SIS con respecto al IGA
- 6 Porcentaje gasto comprobado

# VIH/SIDA

## Caminando a la Excelencia

Tercer trimestre 2016

LUGAR	ENTIDAD	1	2	3	4	5	MAGNITUD VECTORIAL	INDICE DE DESEMPEÑO
1	Morelos	100.00	81.59	93.27	94.33	100.00	43.86	94.60
2	Tabasco	100.00	72.23	77.09	99.05	100.00	41.27	89.01
3	Guanajuato	73.33	94.77	100.00	85.24	83.67	40.90	88.21
4	Quintana Roo	88.89	87.93	83.97	97.40	89.69	40.75	87.88
5	Baja California	100.00	78.52	68.13	100.00	99.31	40.70	87.77
6	Chihuahua	67.86	99.54	89.40	66.30	100.00	40.34	87.01
7	Sinaloa	66.67	96.42	91.53	65.05	98.78	40.07	86.43
8	Nayarit	100.00	77.32	62.83	93.25	100.00	39.97	86.21
9	San Luis Potosí	55.56	85.05	100.00	91.56	100.00	39.89	86.02
10	Tamaulipas	78.95	95.23	72.92	93.60	100.00	39.65	85.51
11	Oaxaca	68.75	87.55	87.36	91.02	100.00	39.52	85.23
12	Guerrero	93.10	74.53	78.53	93.63	89.59	39.47	85.13
13	Nuevo León	76.92	94.76	67.38	99.60	100.00	38.88	83.86
14	Jalisco	54.17	90.67	94.14	67.35	100.00	38.88	83.84
15	Distrito Federal	42.11	100.00	88.57	100.00	100.00	38.74	83.56
16	Puebla	85.19	65.52	78.01	95.67	99.18	38.61	83.27
17	Querétaro	25.00	87.19	100.00	100.00	94.44	37.75	81.41
18	Aguascalientes	25.00	80.90	100.00	93.12	100.00	37.58	81.06
19	Tlaxcala	87.50	96.26	53.40	91.96	86.67	37.58	81.05
20	México	73.33	82.44	70.03	90.18	100.00	37.36	80.57
21	Veracruz	91.04	61.66	70.04	100.00	86.67	37.11	80.04
22	Michoacán	55.00	97.58	74.45	94.33	93.79	36.84	79.45
23	Hidalgo	77.78	68.17	68.42	89.87	100.00	36.57	78.87
24	Chiapas	88.24	64.61	58.87	81.89	100.00	36.57	78.87
25	Yucatán	62.50	89.49	65.47	100.00	100.00	36.50	78.72
26	Zacatecas	40.00	93.92	82.72	88.94	94.44	36.28	78.25
27	Baja California Sur	50.00	99.62	66.67	76.90	100.00	35.92	77.46
28	Sonora	60.00	56.65	93.46	89.42	87.78	35.88	77.38
29	Campeche	46.67	93.13	61.11	100.00	100.00	34.88	75.22
30	Coahuila	35.71	100.00	65.38	76.43	100.00	34.72	74.87
31	Durango	30.00	72.55	79.77	78.24	100.00	33.55	72.36
32	Colima	16.67	84.22	67.72	80.96	100.00	32.45	69.99
	<b>Nacional</b>	<b>73.64</b>	<b>81.73</b>	<b>78.86</b>	<b>90.38</b>	<b>97.67</b>	<b>38.18</b>	<b>82.35</b>

### INDICADORES

- 1 Porcentaje de Mujeres embarazadas con VIH en TAR
- 2 Porcentaje de personas con diagnóstico de infección por VIH
- 3 Porcentaje de inicio tardío a TAR
- 4 Porcentaje de consultas de ITS realizadas
- 5 Porcentaje de personas con VIH y Sida vinculadas a la atención

Categoría	Intervalo	Gradiante de evaluación
Sobresaliente	90-100	Verde
Satisfactorio	70-89	Amarillo
Mínimo	50-69	Rojo
Precario	<50.0	Negro

## Porcentaje de Mujeres embarazadas con VIH en TAR

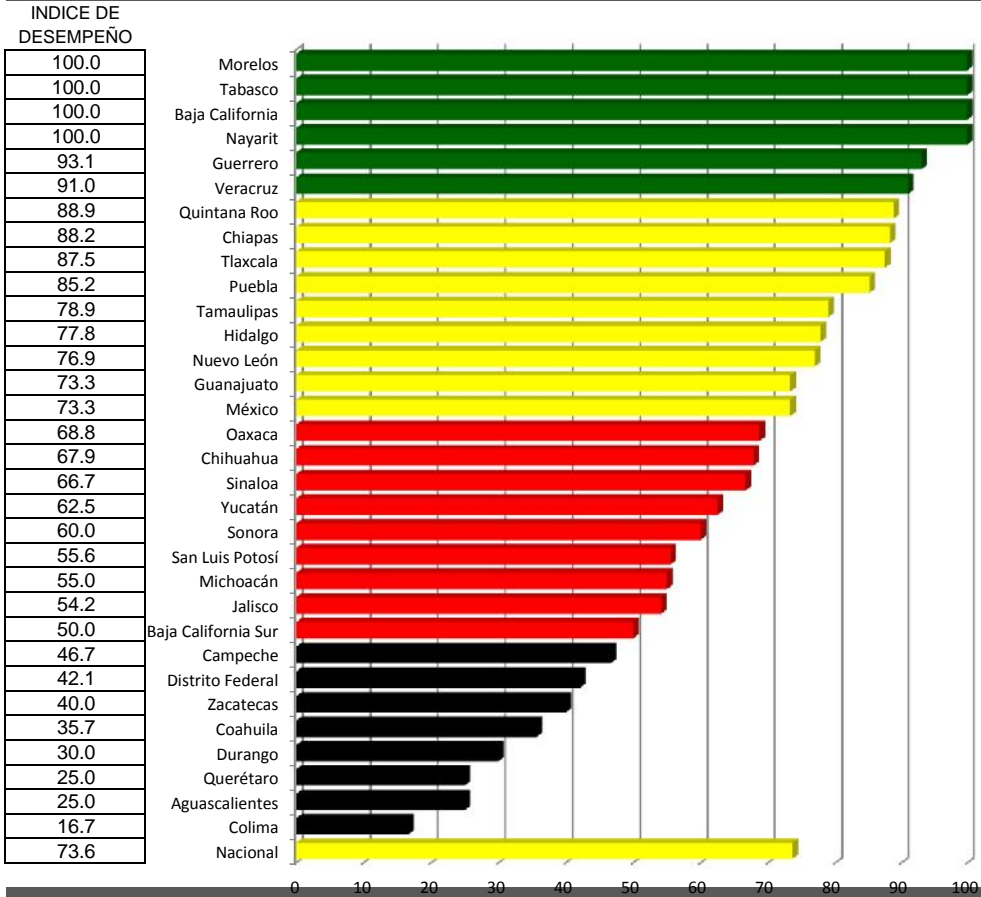

## Porcentaje de personas con diagnóstico de infección por VIH

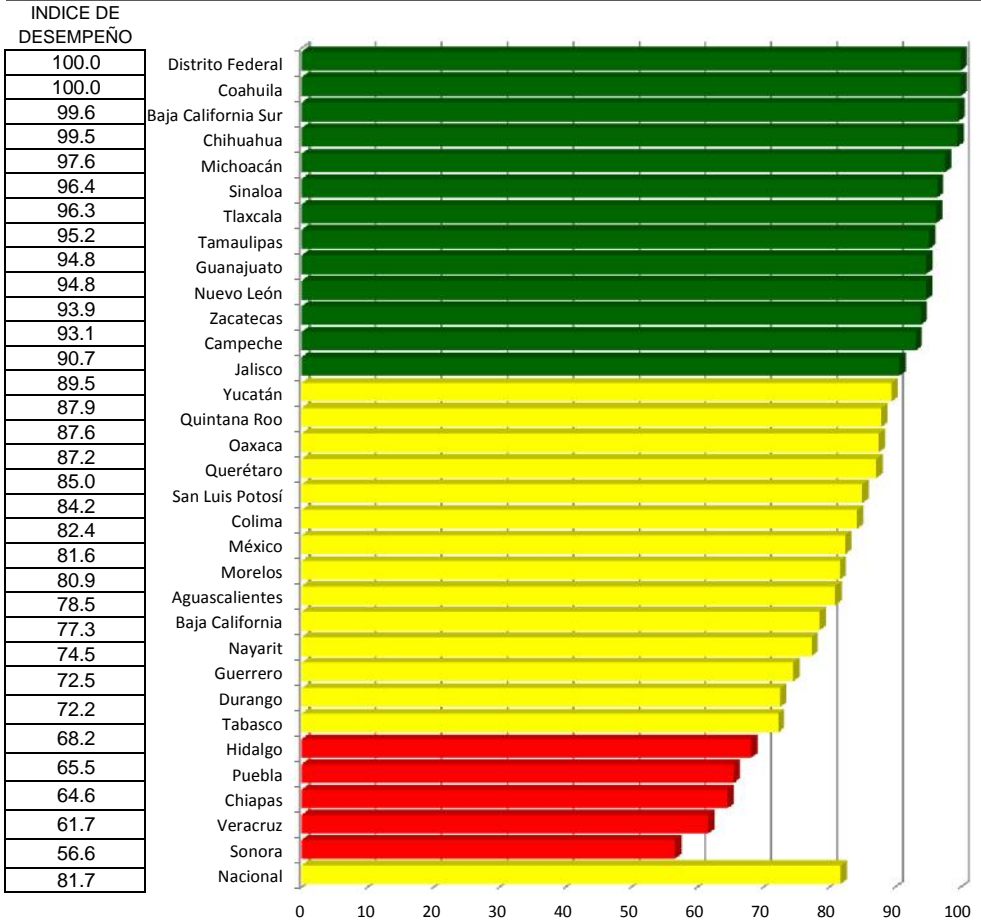



- - - - -

## Porcentaje de inicio tardío a TAR

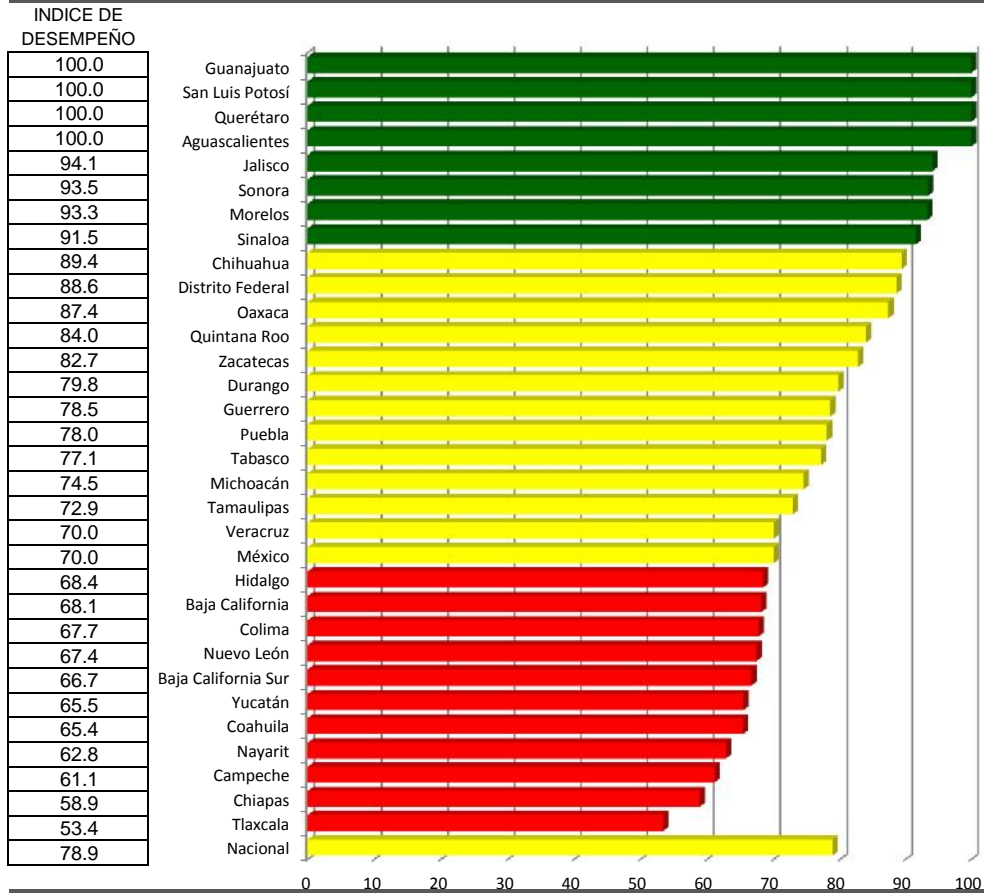

## Porcentaje de consultas de ITS realizadas

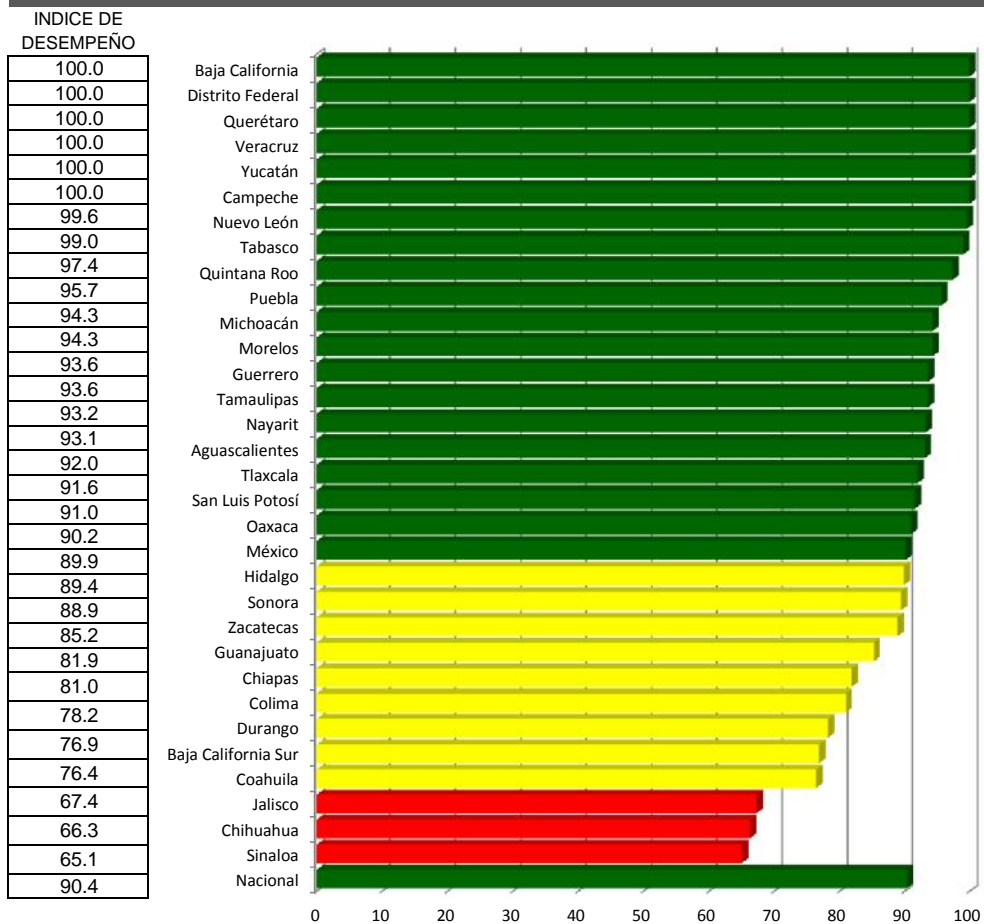



## Porcentaje de personas con VIH y Sida vinculadas a la atención

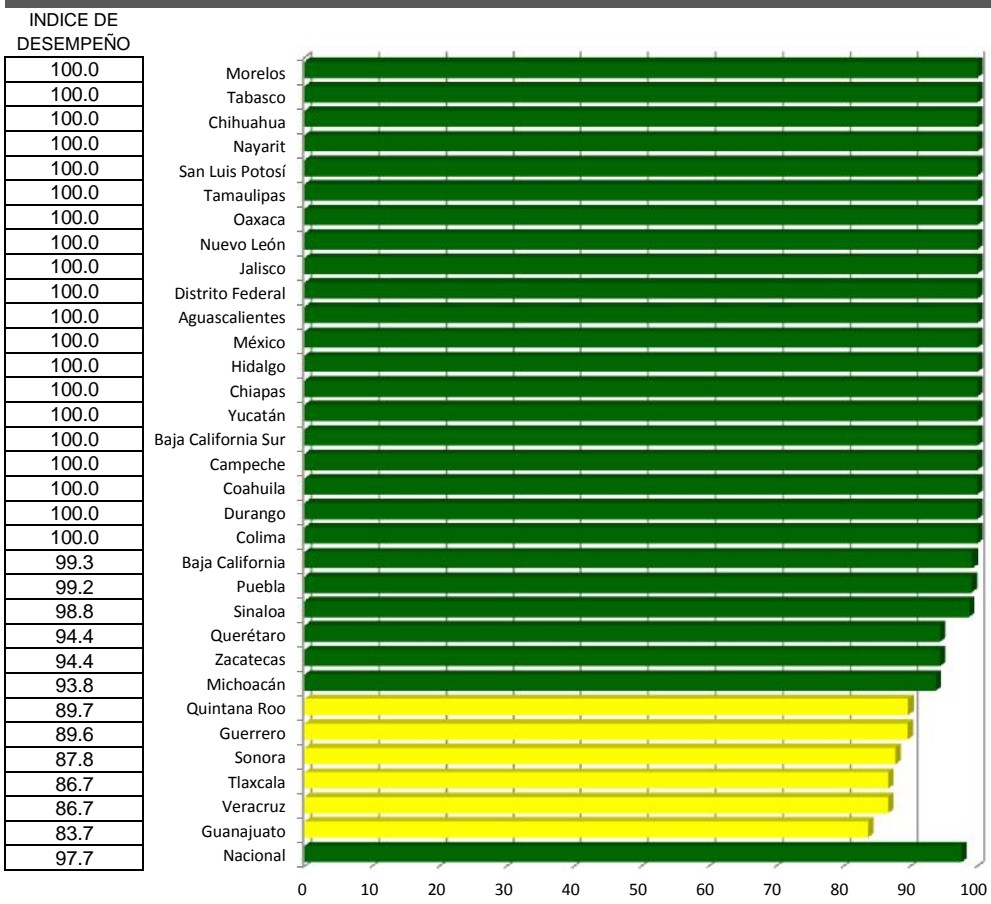



# VIH/SIDA

Índice de desempeño vectorial

Índice de comparación entre

## Tercer trimestre 2015 y Tercer trimestre 2016

Lugar	Estado	Tercer trimestre 2015	Tercer trimestre 2016
1	Morelos	91.9	94.6
2	Tabasco	82.9	89.0
3	Guanajuato	96.0	88.2
4	Quintana Roo	97.4	87.9
5	Baja California	82.4	87.8
6	Chihuahua	94.6	87.0
7	Sinaloa	87.8	86.4
8	Nayarit	91.1	86.2
9	San Luis Potosí	86.7	86.0
10	Tamaulipas	94.8	85.5
11	Oaxaca	75.1	85.2
12	Guerrero	85.9	85.1
13	Nuevo León	91.6	83.9
14	Jalisco	91.6	83.8
15	Distrito Federal	93.4	83.6
16	Puebla	84.4	83.3
17	Querétaro	97.1	81.4
18	Aguascalientes	84.7	81.1
19	Tlaxcala	71.1	81.0
20	México	67.9	80.6
21	Veracruz	82.4	80.0
22	Michoacán	85.1	79.5
23	Hidalgo	59.7	78.9
24	Chiapas	80.2	78.9
25	Yucatán	84.2	78.7
26	Baja California Sur	87.4	77.5
27	Sonora	85.5	77.4
28	Campeche	88.4	75.2
29	Coahuila	85.1	74.9
30	Durango	79.6	72.4
31	Colima	80.5	70.0
32	Zacatecas	94.9	78.2
	Nacional	82.3	82.4

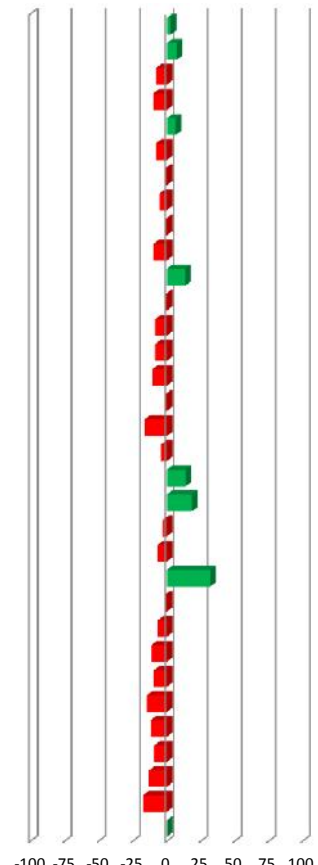
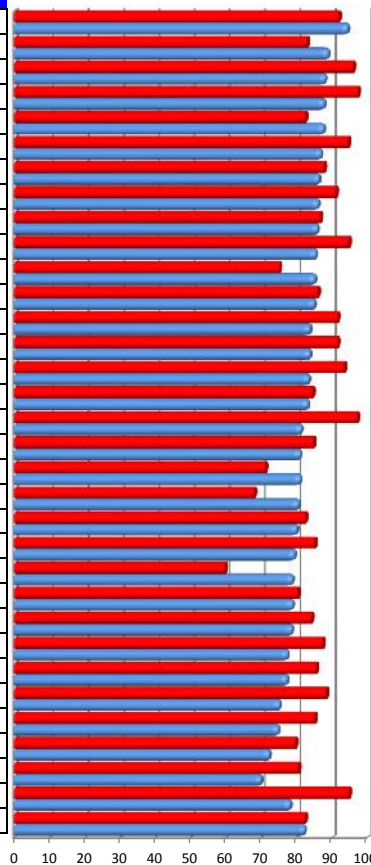

Vector diferencia entre Tercer trimestre 2015 y Tercer trimestre 2016					
1	2	3	4	5	Magnitud
3.0	NA	NA	NA	NA	NA
7.4	NA	NA	NA	NA	NA
-8.1	NA	NA	NA	NA	NA
-9.8	NA	NA	NA	NA	NA
6.5	NA	NA	NA	NA	NA
-8.0	NA	NA	NA	NA	NA
-1.6	NA	NA	NA	NA	NA
-5.4	NA	NA	NA	NA	NA
-0.8	NA	NA	NA	NA	NA
-9.8	NA	NA	NA	NA	NA
13.6	NA	NA	NA	NA	NA
-1.0	NA	NA	NA	NA	NA
-8.5	NA	NA	NA	NA	NA
-8.5	NA	NA	NA	NA	NA
-10.6	NA	NA	NA	NA	NA
-1.4	NA	NA	NA	NA	NA
-16.2	NA	NA	NA	NA	NA
-4.2	NA	NA	NA	NA	NA
14.0	NA	NA	NA	NA	NA
18.6	NA	NA	NA	NA	NA
-2.8	NA	NA	NA	NA	NA
-6.7	NA	NA	NA	NA	NA
32.1	NA	NA	NA	NA	NA
-1.7	NA	NA	NA	NA	NA
-6.5	NA	NA	NA	NA	NA
-11.3	NA	NA	NA	NA	NA
-9.5	NA	NA	NA	NA	NA
-14.9	NA	NA	NA	NA	NA
-12.0	NA	NA	NA	NA	NA
-9.1	NA	NA	NA	NA	NA
-13.0	NA	NA	NA	NA	NA
-17.5	NA	NA	NA	NA	NA
0.1	NA	NA	NA	NA	NA

### INDICADORES

- 1 Porcentaje de Mujeres embarazadas con VIH en TAR
- 2 Porcentaje de personas con diagnóstico de infección por VIH
- 3 Porcentaje de inicio tardío a TAR
- 4 Porcentaje de consultas de ITS realizadas
- 5 Porcentaje de personas con VIH y Sida vinculadas a la atención

# Vacunación



Caminando a la Excelencia

Tercer trimestre (Informativo)

LUGAR	ENTIDAD	1	2	3	4	5	Magnitud Vectorial	Índice de Desempeño
1	Aguascalientes					100.0		
2	Baja California					100.0		
3	Baja California Sur					100.0		
4	Campeche					100.0		
5	Coahuila					100.0		
6	Colima					100.0		
7	Chiapas					100.0		
8	Chihuahua					100.0		
9	Durango					100.0		
10	Guanajuato					100.0		
11	Guerrero					100.0		
12	Hidalgo					100.0		
13	México					100.0		
14	Michoacán					100.0		
15	Morelos					100.0		
16	Nayarit					100.0		
17	Nuevo León					100.0		
18	Oaxaca					100.0		
19	Puebla					100.0		
20	Queretaro					100.0		
21	Quintana Roo					100.0		
22	San Luis Potosi					100.0		
23	Sinaloa					100.0		
24	Sonora					100.0		
25	Tabasco					100.0		
26	Tamaulipas					100.0		
27	Tlaxcala					100.0		
28	Yucatán					100.0		
29	Ciudad de México					79.7		
30	Zacatecas					73.6		
31	Jalisco					61.2		
32	Veracruz					0.0		
<b>Nacional</b>						<b>94.1</b>		

## INDICADORES

- 1 Cobertura de vacunación con esquema completo en niños menores de 1 año de edad (Semestral)
- 2 Cobertura de vacunación con SRP en niños de 6 años de edad (Anual)
- 3 Logros de Vacunación con vacuna anti poliomielítica tipo Sabin en población de 6 a 59 meses de edad durante las Semanas Nacionales de Salud (SeNaS) (Semestral)
- 4 (Semanas Nacionales de Salud (SeNaS) (Semestral)
- 5 Consejos Estatales de Vacunación (COEVAS) (Trimestral)

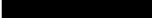
Categoría	Intervalo	Gradiente de Evaluación
Sobresaliente	96.6-100%	
Satisfactorio	93.30-96.59%	
Mínimo	90.00-93.29%	
Precario	<90.00%	





## Logros de Vacunación con vacuna anti poliomiéltica tipo Sabin en población de 6 a 59 meses de edad durante las Semanas Nacionales de Salud (SeNaS) (Semestral)

INDICE DE DESEMPEÑO

0.0
0.0
0.0
0.0
0.0
0.0
0.0
0.0
0.0
0.0
0.0
0.0
0.0
0.0
0.0
0.0
0.0
0.0
0.0
0.0
0.0
0.0
0.0
0.0
0.0
0.0
0.0
0.0
0.0
0.0
0.0
0.0
0.0
0.0
0.0
0.0
0.0
0.0
0.0
0.0
0.0
0.0
0.0

Categoría	Intervalo	Gradiente de Evaluación
Sobresaliente	95-100	
Satisfactorio	87-94.9	
Mínimo	80-86.9	
Precario	<80	

## Proporción de niñas de 5to. Grado de primaria vacunadas con el VPH y de 11 años de edad no escolarizadas (Semanas Nacionales de Salud (SeNaS) (Semestral)

INDICE DE DESEMPEÑO

0.0
0.0
0.0
0.0
0.0
0.0
0.0
0.0
0.0
0.0
0.0
0.0
0.0
0.0
0.0
0.0
0.0
0.0
0.0
0.0
0.0
0.0
0.0
0.0
0.0
0.0
0.0
0.0
0.0
0.0
0.0
0.0
0.0
0.0
0.0
0.0
0.0
0.0
0.0
0.0
0.0
0.0
0.0
0.0
0.0
0.0
0.0
0.0
0.0
0.0
0.0
0.0
0.0
0.0
0.0
0.0
0.0
0.0
0.0
0.0

Categoría	Intervalo	Gradiente de Evaluación
Sobresaliente	90-100	
Satisfactorio	85-89.9	
Mínimo	80-84.9	
Precario	<80	

## Consejos Estatales de Vacunación (COEVAS) (Trimestral)

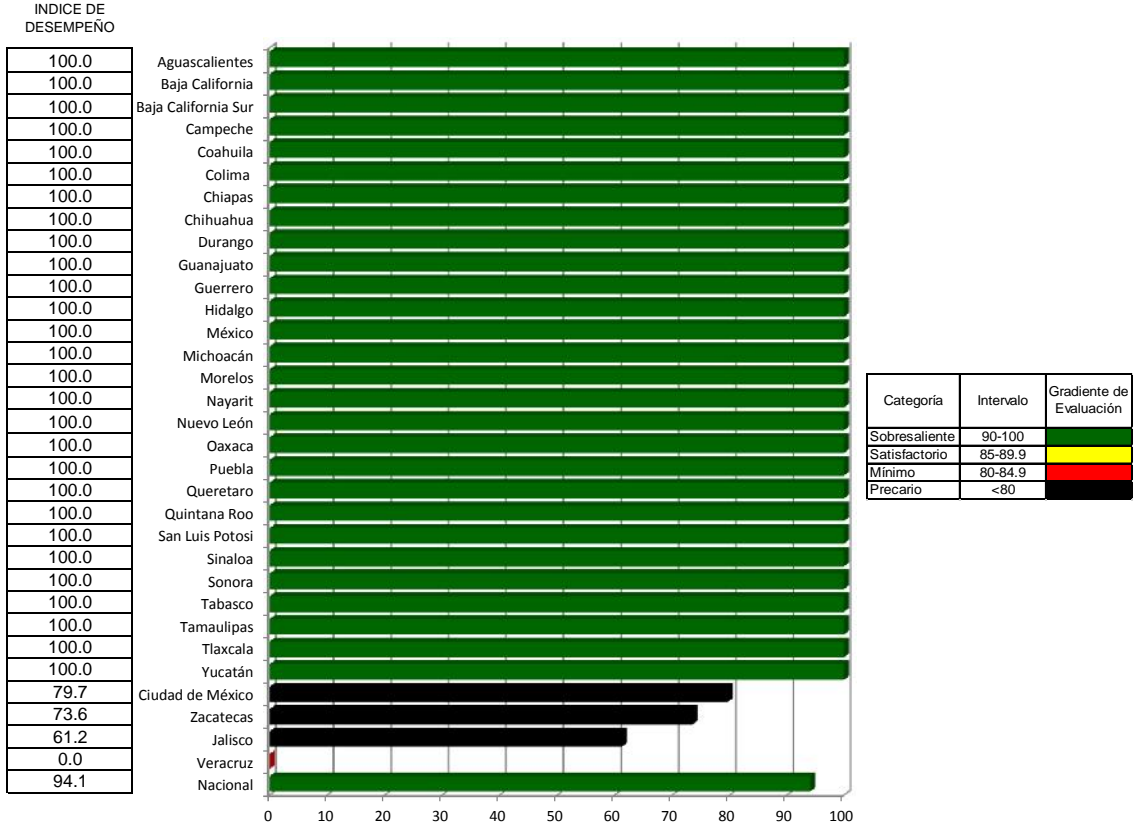

# Vacunación

Índice de desempeño vectorial entre

Índice de comparación vectorial entre

Lugar	Estado	Tercer trimestre 2015	Tercer trimestre 2016
1	Aguascalientes		
2	Baja California		
3	Baja California Sur		
4	Campeche		
5	Coahuila		
6	Colima		
7	Chiapas		
8	Chihuahua		
9	Durango		
10	Guanajuato		
11	Guerrero		
12	Hidalgo		
13	México		
14	Michoacán		
15	Morelos		
16	Nayarit		
17	Nuevo León		
18	Oaxaca		
19	Puebla		
20	Queretaro		
21	Quintana Roo		
22	San Luis Potosi		
23	Sinaloa		
24	Sonora		
25	Tabasco		
26	Tamaulipas		
27	Tlaxcala		
28	Yucatán		
29	Ciudad de México		
30	Zacatecas		
31	Jalisco		
32	Veracruz		
	Nacional		

Tercer trimestre 2015 y Tercer trimestre 2016

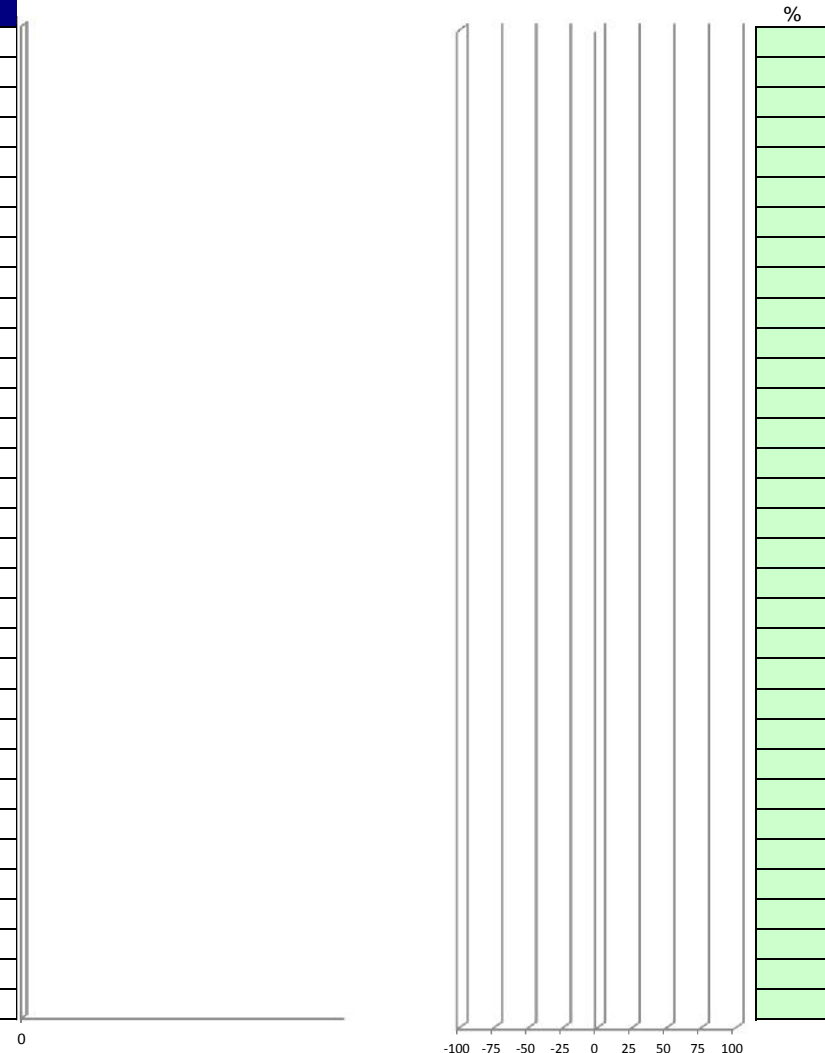

Vector diferencia entre Tercer trimestre 2015 y Tercer trimestre 2016					
1	2	3	4	5	Magnitud
0.0		0.0	0.0	0.0	0.0
0.0		0.0	0.0	0.0	0.0
0.0		0.0	0.0	0.0	0.0
0.0		0.0	0.0	0.0	0.0
0.0		0.0	0.0	0.0	0.0
0.0		0.0	0.0	0.0	0.0
0.0		0.0	0.0	0.0	0.0
0.0		0.0	0.0	20.0	20.0
0.0		0.0	0.0	0.0	0.0
0.0		0.0	0.0	0.0	0.0
0.0		0.0	0.0	0.0	0.0
0.0		0.0	0.0	0.0	0.0
0.0		0.0	0.0	0.0	0.0
0.0		0.0	0.0	0.0	0.0
0.0		0.0	0.0	0.0	0.0
0.0		0.0	0.0	0.0	0.0
0.0		0.0	0.0	0.0	0.0
0.0		0.0	0.0	0.0	0.0
0.0		0.0	0.0	0.0	0.0
0.0		0.0	0.0	0.0	0.0
0.0		0.0	0.0	0.0	0.0
0.0		0.0	0.0	1.4	1.4
0.0		0.0	0.0	0.0	0.0
0.0		0.0	0.0	0.0	0.0
0.0		0.0	0.0	0.0	0.0
0.0		0.0	0.0	-4.1	4.1
0.0		0.0	0.0	-5.3	5.3
0.0		0.0	0.0	-7.8	7.8
0.0		0.0	0.0	-20.0	20.0
0.0		0.0	0.0	-1.2	1.2

**INDICADORES**

- 1 Cobertura de vacunación con esquema completo en niños menores de 1 año de edad (Semestral)
- 2 Cobertura de vacunación con SRP en niños de 6 años de edad (Anual)
- 3 Logros de Vacunación con vacuna anti poliomielítica tipo Sabin en población de 6 a 59 meses de edad durante las Semanas Nacionales de Salud (SeNaS) (Semestral)
- 4 Proporción de niñas de 5to. Grado de primaria vacunadas con el VPH y de 11 años de edad no escolarizadas (Semanas Nacionales de Salud (SeNaS) (Semestral)
- 5 Consejos Estatales de Vacunación (COEVAS) (Trimestral)

# Prevención de la Mortalidad Infantil

**Caminando a la Excelencia**

**Tercer trimestre 2016  
Informativo)**

LUGAR	ENTIDAD	1	2	3	4	5	6	MAGNITUD VECTORIAL	INDICE DE DESEMPEÑO
1	Durango				100.0	100.0			
2	Tamaulipas				99.0	100.0			
3	Morelos				98.5	100.0			
4	México				90.3	100.0			
5	Nuevo León				87.5	100.0			
6	Veracruz				84.5	100.0			
7	Chiapas				83.7	100.0			
8	San Luis Potosí				80.0	100.0			
9	Queretaro				76.1	100.0			
10	Puebla				75.1	100.0			
11	Sonora				73.7	97.5			
12	Tlaxcala				78.5	91.9			
13	Oaxaca				73.2	95.1			
14	Nayarit				65.7	100.0			
15	Michoacán				64.7	100.0			
16	Guanajuato				64.6	100.0			
17	Tabasco				73.8	93.3			
18	Hidalgo				73.9	91.9			
19	Ciudad de México				76.1	89.2			
20	Quintana Roo				78.4	84.7			
21	Campeche				62.9	92.3			
22	Guerrero				72.2	85.0			
23	Jalisco				73.8	72.1			
24	Yucatán				38.2	86.7			
25	Aguascalientes				55.5	75.3			
26	Colima				60.1	68.6			
27	Baja California				70.6	53.9			
28	Coahuila				47.7	66.6			
29	Chihuahua				37.7	36.9			
30	Baja California Sur				31.3	28.0			
31	Sinaloa				25.2	33.6			
32	Zacatecas				0.0	0.0			
	<b>Nacional</b>				<b>65.8</b>	<b>81.9</b>			

## INDICADORES

- 1 Tasa de mortalidad por enfermedades diarreicas agudas en menores de cinco años de edad (Anual)
- 2 Tasa de mortalidad por infecciones respiratorias agudas en menores de cinco años (Anual)
- 3 Porcentaje de sesiones de COERMI realizadas (Anual)  
Disminución porcentual del porcentaje de menores de 9 años en control nutricional por desnutrición y bajo peso (Es la
- 4 variación porcentual de menores de 9 años de presentar desnutrición y bajo peso en una población por trimestre, en un lugar determinado) (Trimestral)  
Disminución porcentual del Porcentaje de menores de 9 años en control nutricional por sobrepeso-obesidad- Es la
- 5 variación porcentual de menores de 9 años de presentar sobrepeso-obesidad en una población por trimestre, en un lugar determinado. (Trimestral)
- 6 Porcentaje de personal de salud del primer nivel de atención capacitados en atención integrada (Anual)

Categoría	Intervalo	Gradiente de Evaluación
Sobresaliente	96.60-100	
Satisfactorio	93.30-96.59	
Mínimo	90.00-93.29	
Precario	<90.00	

### Tasa de mortalidad por enfermedades diarreicas agudas en menores de cinco años de edad (Anual)

INDICE DE DESEMPEÑO

ANUAL

Categoría	Intervalo	Gradiente de Evaluación
Sobresaliente	92-94	
Satisfactorio	90-86	
Mínimo	84-80	
Precario	<78	

### Tasa de mortalidad por infecciones respiratorias agudas en menores de cinco años (Anual)

INDICE DE DESEMPEÑO

ANUAL

Categoría	Intervalo	Gradiente de Evaluación
Sobresaliente	92-100	
Satisfactorio	90-86	
Mínimo	80-84	
Precario	<78	





# Prevención de la Mortalidad Infantil

Índice de desempeño vectorial entre Tercer trimestre 2015 y Tercer trimestre 2016      Índice de comparación vectorial entre Tercer trimestre 2015 y Tercer trimestre 2016

Lugar	Estado	Tercer trimestre 2015	Tercer trimestre 2016
1	Durango	0.00	23.79
2	Tamaulipas	91.29	23.67
3	Morelos	6.22	23.62
4	México	85.67	22.67
5	Nuevo León	91.29	22.35
6	Veracruz	73.77	22.03
7	Chiapas	91.29	21.94
8	San Luis Potosí	83.70	21.55
9	Queretaro	77.77	21.14
10	Puebla	76.09	21.04
11	Sonora	77.67	20.56
12	Tlaxcala	71.22	20.33
13	Oaxaca	72.23	20.20
14	Nayarit	74.03	20.13
15	Michoacán	91.29	20.04
16	Guanajuato	76.34	20.03
17	Tabasco	76.51	20.01
18	Hidalgo	72.90	19.84
19	Ciudad de México	84.26	19.73
20	Quintana Roo	0.00	19.42
21	Campeche	91.29	18.80
22	Guerrero	85.30	18.76
23	Jalisco	0.00	17.36
24	Yucatán	46.09	15.94
25	Aguascalientes	53.80	15.74
26	Colima	89.54	15.35
27	Baja California	52.86	14.93
28	Coahuila	78.37	13.79
29	Chihuahua	19.54	8.87
30	Baja California Sur	70.17	7.07
31	Sinaloa	70.18	7.07
32	Zacatecas	80.99	0.00
	Nacional	64.47	17.67



	Vector diferencia entre Tercer trimestre 2015 y Tercer trimestre 2016						Magnitud
	1	2	3	4	5	6	
NA	NA	NA	NA	NA	NA	NA	NA
-74.1	NA	NA	NA	NA	NA	NA	NA
279.8	NA	NA	NA	NA	NA	NA	NA
-73.5	NA	NA	NA	NA	NA	NA	NA
-75.5	NA	NA	NA	NA	NA	NA	NA
-70.1	NA	NA	NA	NA	NA	NA	NA
-76.0	NA	NA	NA	NA	NA	NA	NA
-74.3	NA	NA	NA	NA	NA	NA	NA
-72.8	NA	NA	NA	NA	NA	NA	NA
-72.3	NA	NA	NA	NA	NA	NA	NA
-73.5	NA	NA	NA	NA	NA	NA	NA
-71.5	NA	NA	NA	NA	NA	NA	NA
-72.0	NA	NA	NA	NA	NA	NA	NA
-72.8	NA	NA	NA	NA	NA	NA	NA
-78.0	NA	NA	NA	NA	NA	NA	NA
-73.8	NA	NA	NA	NA	NA	NA	NA
-73.8	NA	NA	NA	NA	NA	NA	NA
-72.8	NA	NA	NA	NA	NA	NA	NA
-76.6	NA	NA	NA	NA	NA	NA	NA
NA	NA	NA	NA	NA	NA	NA	NA
-79.4	NA	NA	NA	NA	NA	NA	NA
-78.0	NA	NA	NA	NA	NA	NA	NA
NA	NA	NA	NA	NA	NA	NA	NA
-65.4	NA	NA	NA	NA	NA	NA	NA
-70.7	NA	NA	NA	NA	NA	NA	NA
-82.9	NA	NA	NA	NA	NA	NA	NA
-71.7	NA	NA	NA	NA	NA	NA	NA
-82.4	NA	NA	NA	NA	NA	NA	NA
-54.6	NA	NA	NA	NA	NA	NA	NA
-89.9	NA	NA	NA	NA	NA	NA	NA
-89.9	NA	NA	NA	NA	NA	NA	NA
-100.0	NA	NA	NA	NA	NA	NA	NA
-72.6	NA	NA	NA	NA	NA	NA	NA

INDICADORES

- 1 Tasa de mortalidad por enfermedades diarreicas agudas en menores de cinco años de edad (Anual)
- 2 Tasa de mortalidad por infecciones respiratorias agudas en menores de cinco años (Anual)
- 3 Porcentaje de sesiones de COERMI realizadas (Anual)
- 4 Disminución porcentual del porcentaje de menores de 9 años en control nutricional por desnutrición y bajo peso (Es la variación porcentual de menores de 9 años de presentar desnutrición y bajo peso en una población por trimestre, en un lugar determinado) (Trimestral)
- 5 Disminución porcentual del Porcentaje de menores de 9 años en control nutricional por sobrepeso-obesidad- Es la variación porcentual de menores de 9 años de presentar sobrepeso-obesidad en una población por trimestre, en un lugar determinado. (Trimestral)
- 6 Porcentaje de personal de salud del primer nivel de atención capacitados en atención integrada (Anual)



# Prevención de la Mortalidad Infantil (Indicadores 4.1-4.4)

**Caminando a la Excelencia**

**Tercer trimestre  
2016**

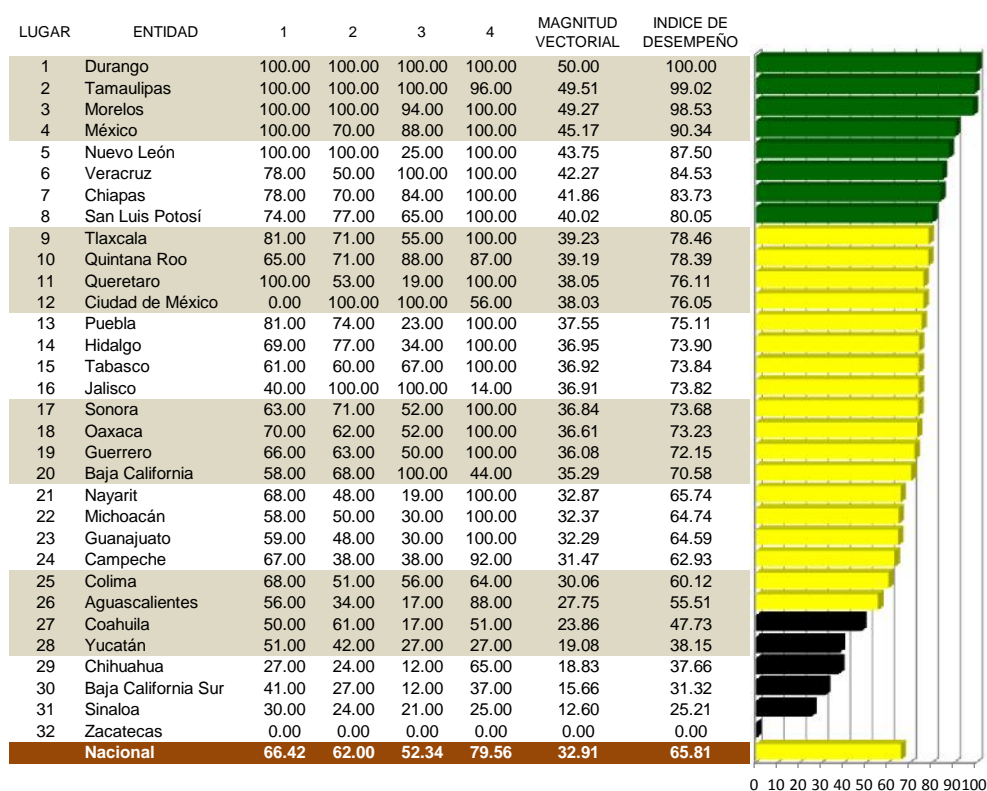

**INDICADORES**

- 1 Disminución porcentual del Porcentaje de menores de 5 años en control nutricional por desnutrición leve
- 2 Disminución porcentual del Porcentaje de menores de 5 años en control nutricional por desnutrición moderada
- 3 Disminución porcentual del porcentaje de menores de 5 años en control nutricional por desnutrición grave
- 4 Disminución porcentual del Porcentaje de niños de 5 a 9 años en control nutricional por bajo peso

Categoría	Intervalo	Gradiente de Evaluación
Sobresaliente	80-100	Verde
Satisfactorio	58.4-79.9	Amarillo
Mínimo	50-69.9	Rojo
Precario	<49.9	Negro

## Disminución porcentual del Porcentaje de menores de 5 años en control nutricional por desnutrición leve

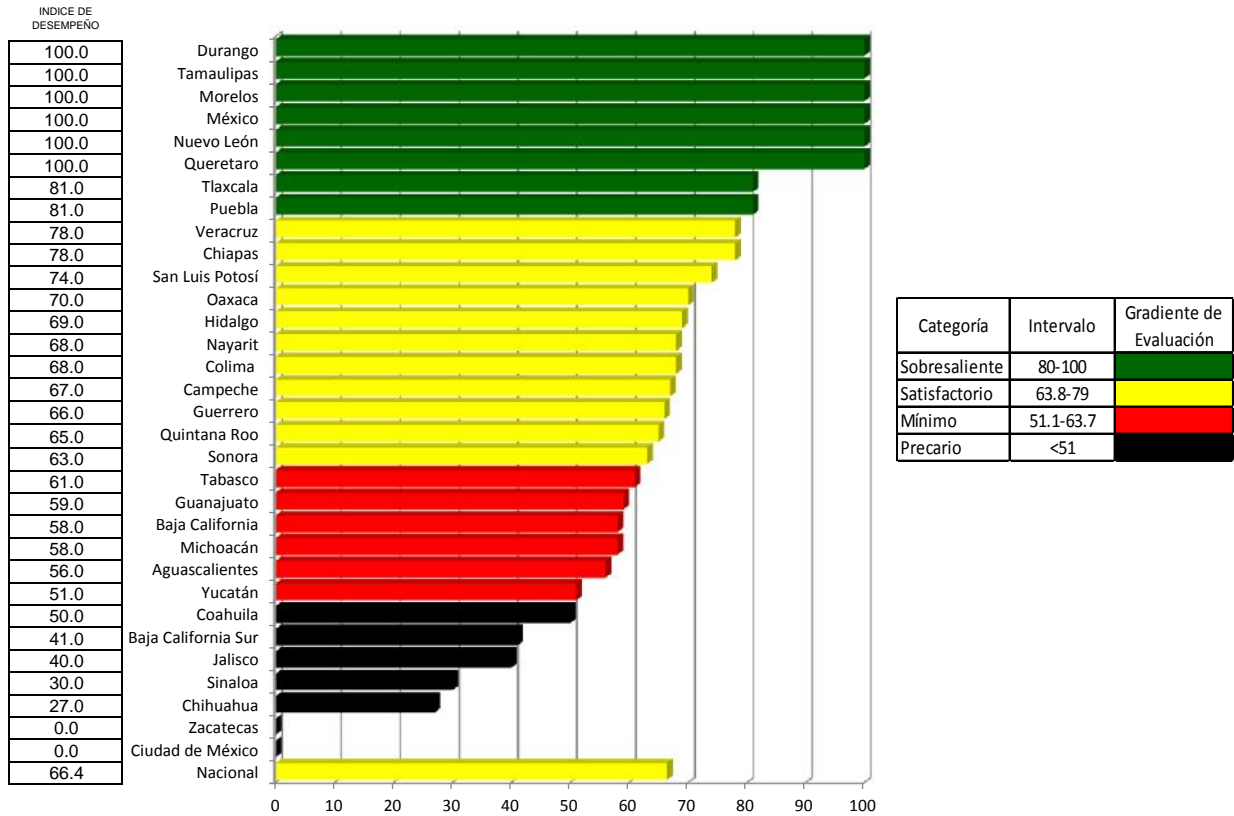

## Disminución porcentual del Porcentaje de menores de 5 años en control nutricional por desnutrición moderada

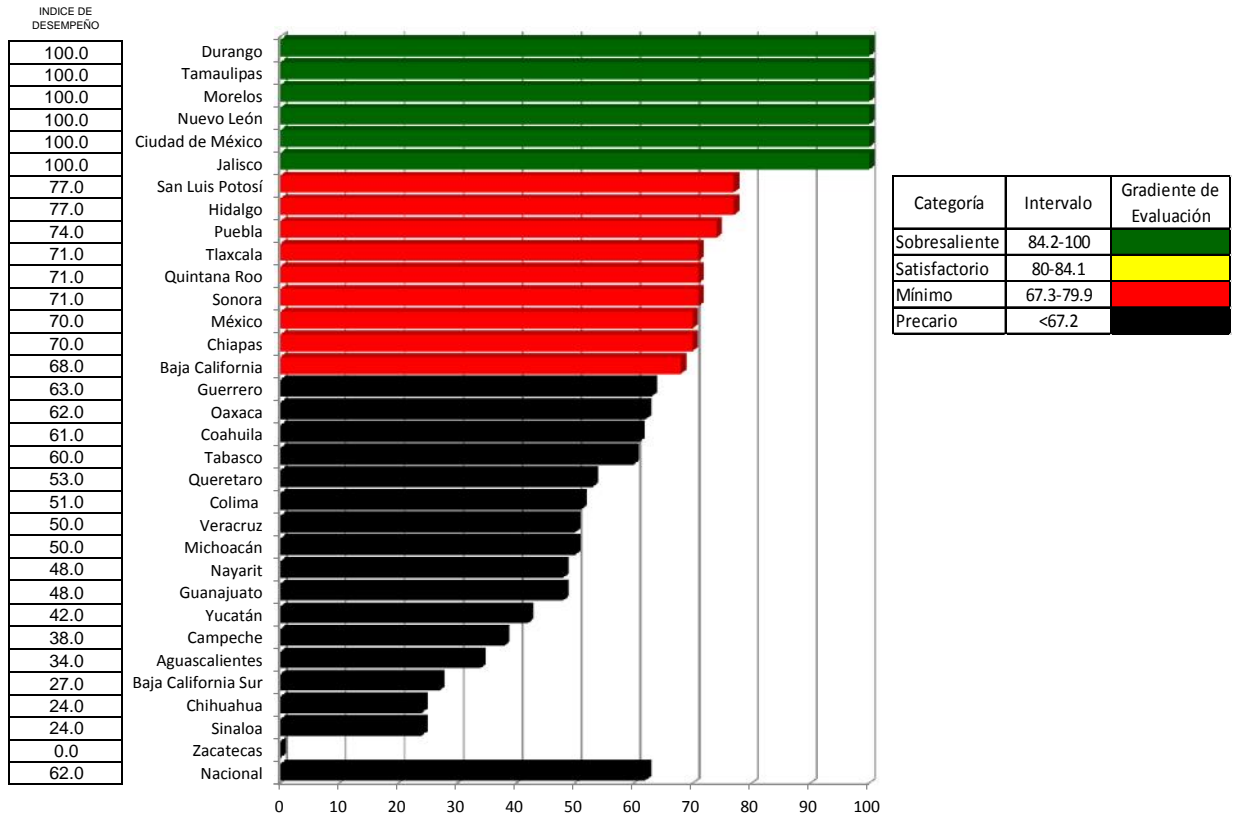

## Disminución porcentual del porcentaje de menores de 5 años en control nutricional por desnutrición grave

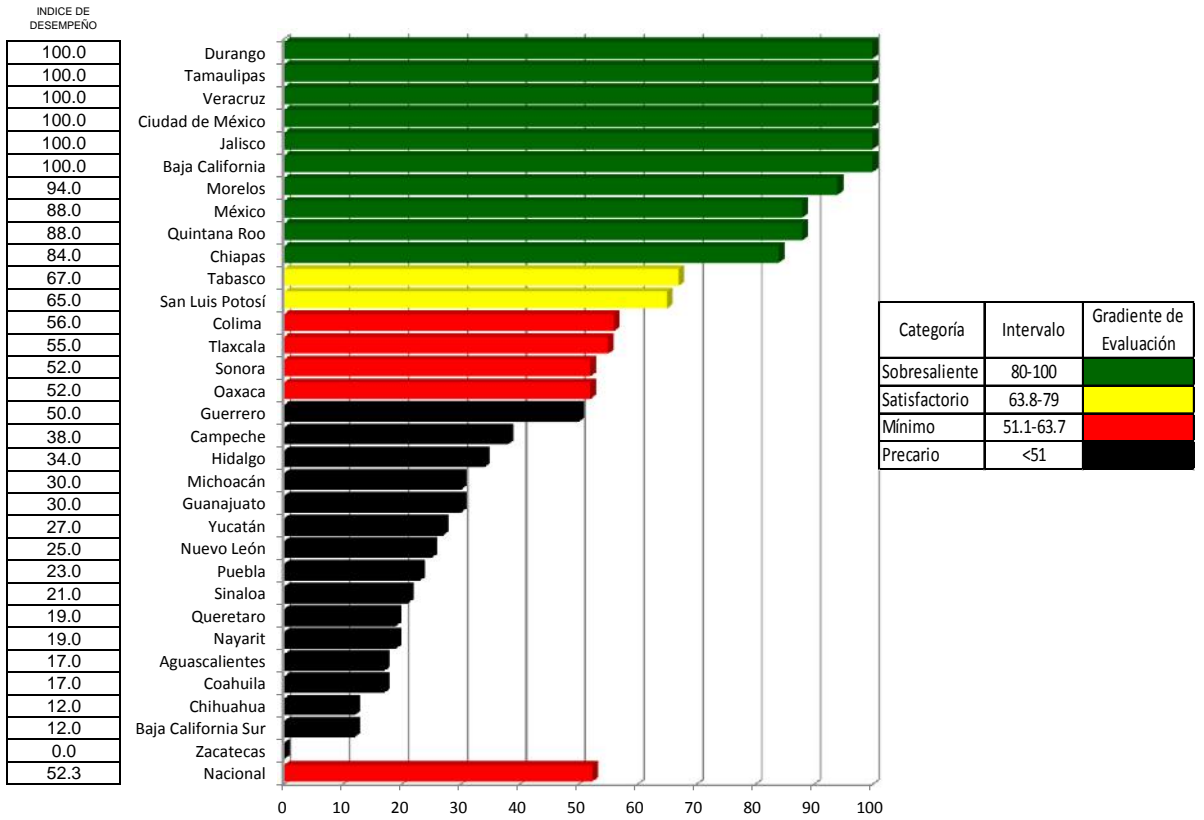

## Disminución porcentual del Porcentaje de niños de 5 a 9 años en control nutricional por bajo peso

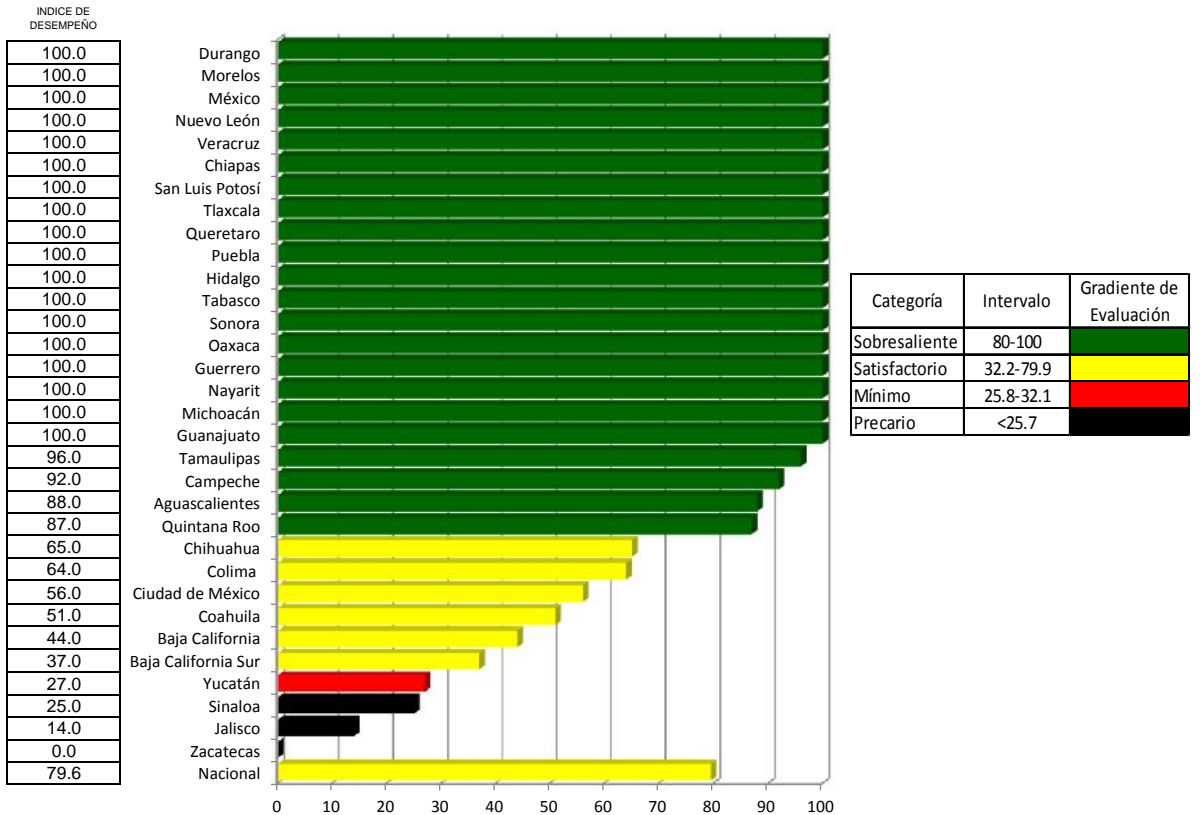

# Prevencción de la Mortalidad Infantil

Índice de desempeño vectorial entre

Índice de comparación vectorial entre

Tercer trimestre 2015 y Tercer trimestre 2016

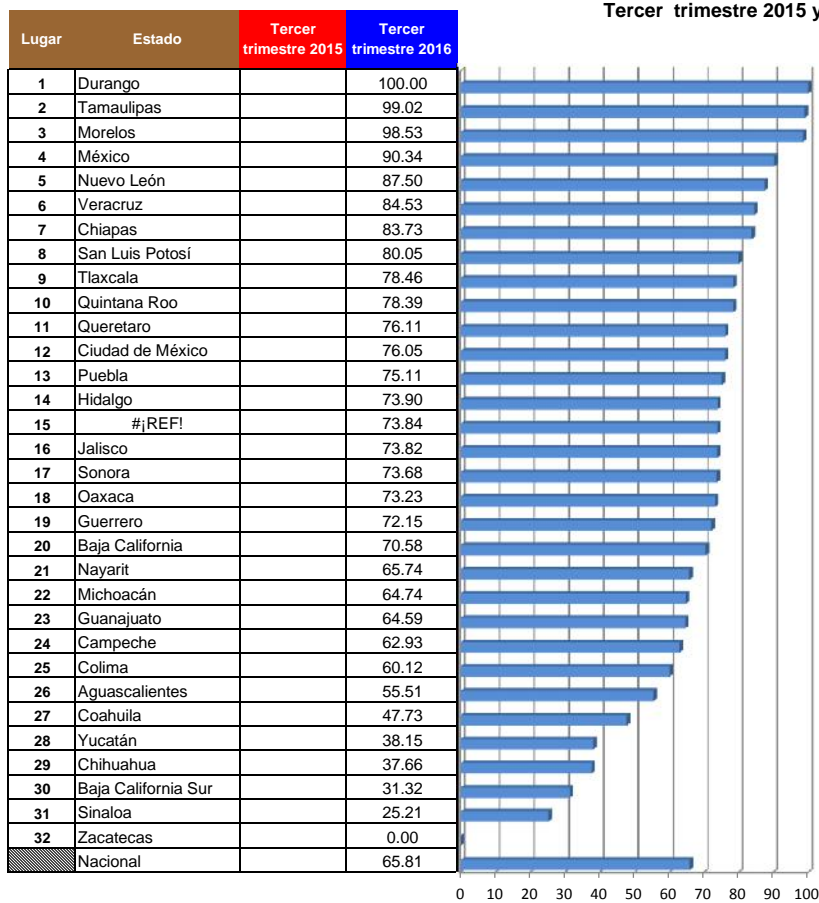

Vector diferencia entre Tercer trimestre 2015 y Tercer trimestre

	1	2	3	4	Magnitud
NA	NA	NA	NA	NA	NA
NA	NA	NA	NA	NA	NA
NA	NA	NA	NA	NA	NA
NA	NA	NA	NA	NA	NA
NA	NA	NA	NA	NA	NA
NA	NA	NA	NA	NA	NA
NA	NA	NA	NA	NA	NA
NA	NA	NA	NA	NA	NA
NA	NA	NA	NA	NA	NA
NA	NA	NA	NA	NA	NA
NA	NA	NA	NA	NA	NA
NA	NA	NA	NA	NA	NA
NA	NA	NA	NA	NA	NA
NA	NA	NA	NA	NA	NA
NA	NA	NA	NA	NA	NA
NA	NA	NA	NA	NA	NA
NA	NA	NA	NA	NA	NA
NA	NA	NA	NA	NA	NA
NA	NA	NA	NA	NA	NA
NA	NA	NA	NA	NA	NA
NA	NA	NA	NA	NA	NA
NA	NA	NA	NA	NA	NA
NA	NA	NA	NA	NA	NA
NA	NA	NA	NA	NA	NA
NA	NA	NA	NA	NA	NA
NA	NA	NA	NA	NA	NA
NA	NA	NA	NA	NA	NA
NA	NA	NA	NA	NA	NA
NA	NA	NA	NA	NA	NA
NA	NA	NA	NA	NA	NA
NA	NA	NA	NA	NA	NA
NA	NA	NA	NA	NA	NA
NA	NA	NA	NA	NA	NA
NA	NA	NA	NA	NA	NA

- 1 Disminución porcentual del Porcentaje de menores de 5 años en control nutricional por desnutrición leve
- 2 Disminución porcentual del Porcentaje de menores de 5 años en control nutricional por desnutrición moderada
- 3 Disminución porcentual del porcentaje de menores de 5 años en control nutricional por desnutrición grave
- 4 Disminución porcentual del Porcentaje de niños de 5 a 9 años en control nutricional por bajo peso

## Prevención de la Mortalidad Infantil (Indicadores 5.1-5.2)

**Caminando a la Excelencia**

Tercer trimestre  
2016

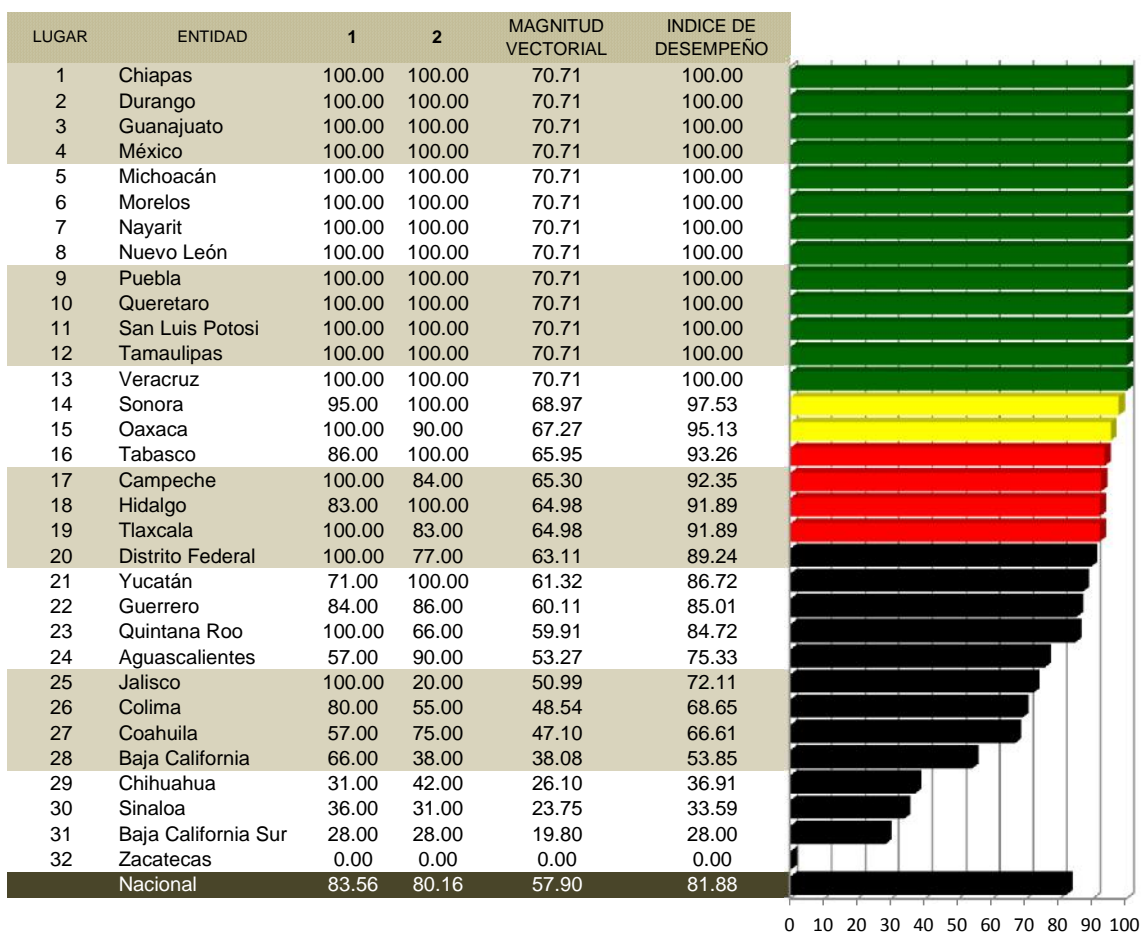

### INDICADORES

- 1 Disminución porcentual del Porcentaje de menores de 5 años en control nutricional por sobrepeso-obesidad
- 2 Disminución porcentual del porcentaje de niños de 5 a 9 años en control nutricional por sobrepeso-obesidad

Categoría	Intervalo	Gradiente de Evaluación
Sobresaliente	98-100	
Satisfactorio	95-97.9	
Mínimo	90-94.9	
Precario	≤ 89.9	

## Disminución porcentual del Porcentaje de menores de 5 años en control nutricional por sobrepeso-obesidad

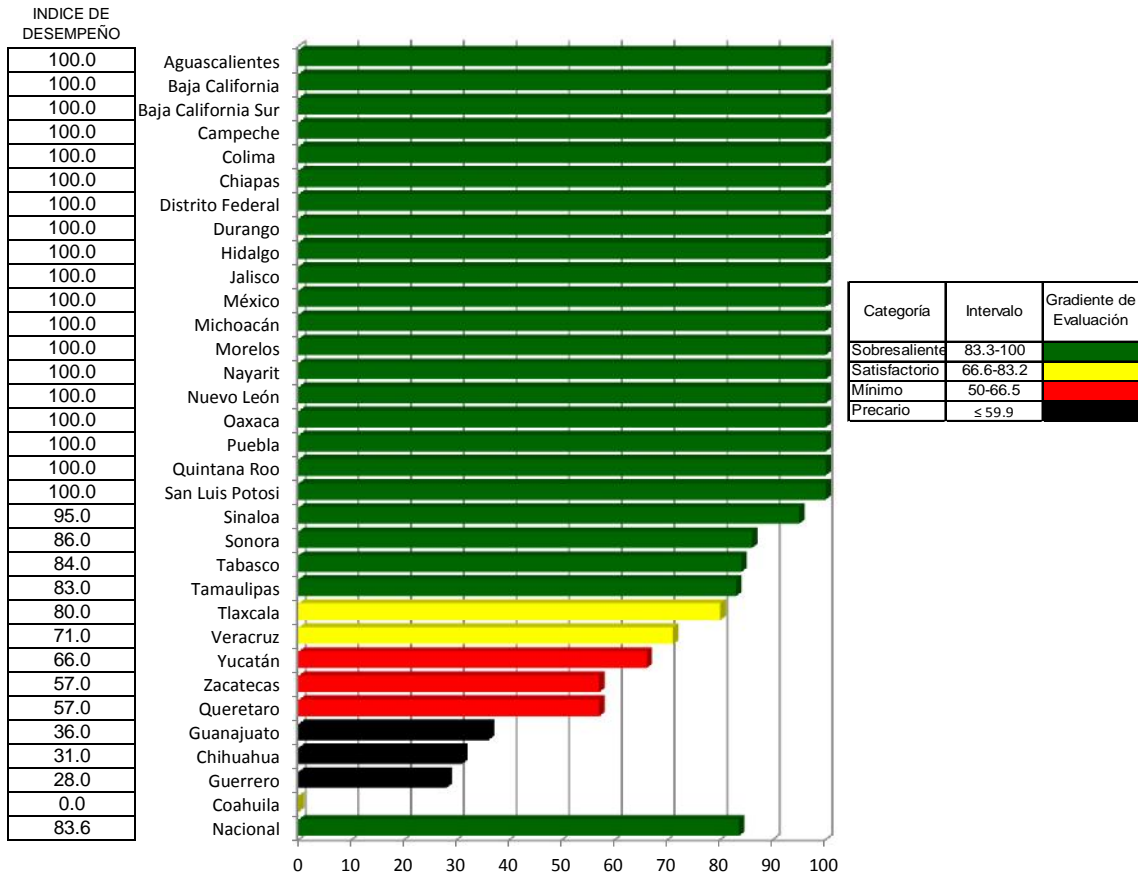

## Disminución porcentual del porcentaje de niños de 5 a 9 años en control nutricional por sobrepeso-obesidad

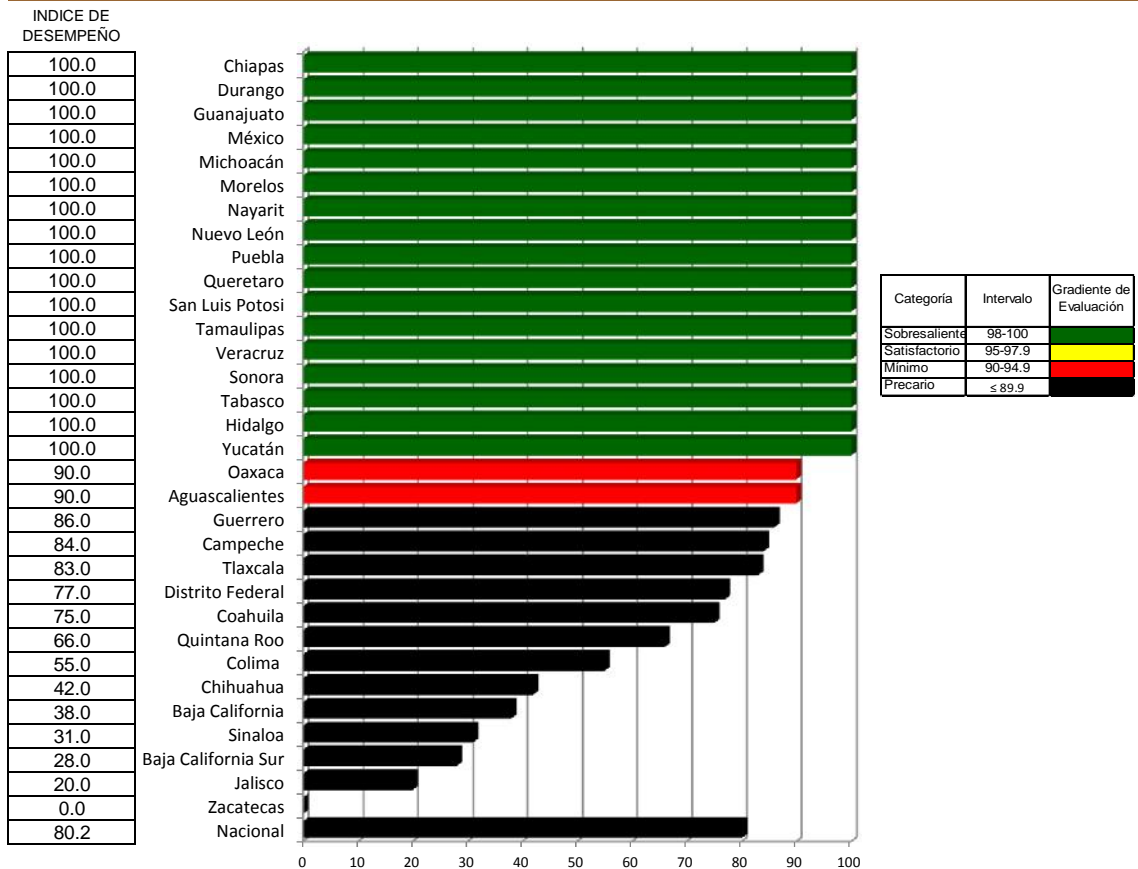

# Prevención de la Mortalidad Infantil (Indicadores 5.1-5.2)

Índice de desempeño

Índice de comparación entre

(%)

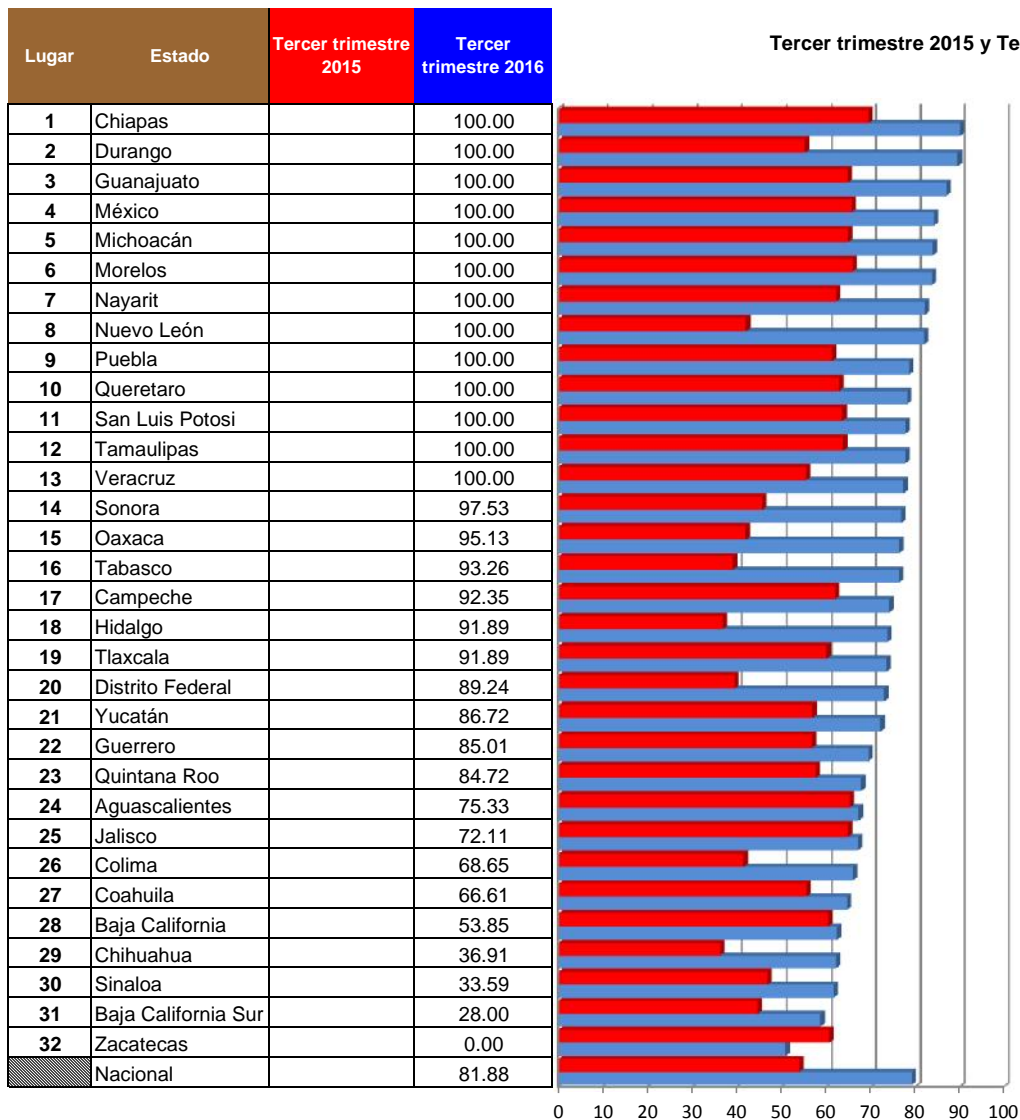

Vector diferencia entre Tercer trimestre 2015 y Tercer trimestre 2016

1	2	3	Magnitud
NA	NA	NA	NA
NA	NA	NA	NA
NA	NA	NA	NA
NA	NA	NA	NA
NA	NA	NA	NA
NA	NA	NA	NA
NA	NA	NA	NA
NA	NA	NA	NA
NA	NA	NA	NA
NA	NA	NA	NA
NA	NA	NA	NA
NA	NA	NA	NA
NA	NA	NA	NA
NA	NA	NA	NA
NA	NA	NA	NA
NA	NA	NA	NA
NA	NA	NA	NA
NA	NA	NA	NA
NA	NA	NA	NA
NA	NA	NA	NA
NA	NA	NA	NA
NA	NA	NA	NA
NA	NA	NA	NA
NA	NA	NA	NA
NA	NA	NA	NA
NA	NA	NA	NA
NA	NA	NA	NA
NA	NA	NA	NA
NA	NA	NA	NA
NA	NA	NA	NA
NA	NA	NA	NA
NA	NA	NA	NA
NA	NA	NA	NA

**INDICADORES**

- 1 Reuniones Realizadas por los COEVAS
- 2 Reuniones de los COEVAS en las que acudió el Secretario Técnico de cada COEVA

# Prevención y Tratamiento del Cáncer en la Infancia y Adolescencia

## Caminando a la Excelencia

Tercer trimestre 2016  
(Informativo)

LUGAR	ENTIDAD	1	2	3	4	5	6	7	MAGNITUD VECTORIAL	INDICE DE DESEMPEÑO
1	Baja California	100.00								
2	Campeche	100.00								
3	Chiapas	100.00								
4	Chihuahua	100.00								
5	Ciudad de México	100.00								
6	Durango	100.00								
7	Guerrero	100.00								
8	Hidalgo	100.00								
9	Michoacán	100.00								
10	Nuevo León	100.00								
11	Puebla	100.00								
12	Quintana Roo	100.00								
13	San Luis Potosí	100.00								
14	Sinaloa	100.00								
15	Sonora	100.00								
16	Tabasco	100.00								
17	Tamaulipas	100.00	ANUAL							
18	Tlaxcala	100.00		ANUAL						
19	Veracruz	100.00			SEMESTRAL					
20	Yucatán	100.00				SEMESTRAL				
21	Zacatecas	100.00					SEMESTRAL			
22	Morelos	98.14						ANUAL		
23	Nayarit	96.51								
24	Queretaro	87.39								
25	Aguascalientes	0.00								
26	Baja California Sur	100.00								
27	Coahuila	0.00								
28	Colima	0.00								
29	Guanajuato	0.00								
30	Jalisco	0.00								
31	México	0.00								
32	Oaxaca	0.00								
<b>Nacional</b>		<b>85.00</b>								

### INDICADORES

- 1 Captura y seguimiento de sason en el Registro de Cáncer en Niños y Adolescentes (RCNA) (trimestral)
- 2 Sobrevida global a 5 años en pacientes menores de 18 años con cáncer que son atendidos en las Unidades Médicas Acreditadas (UMA) (Anual)
- 3 Tasa de mortalidad por cáncer en menores de 18 años de población no derechohabiente (Anual)
- 4 Sesiones Ordinarias del Consejo Estatal para la Prevención y el Tratamiento del Cáncer en la Infancia y la Adolescencia (COECIA) y sus Comités Técnico, Normativo y Financiero (Semestral)
- 5 Capacitación sobre temas de cáncer en menores de 18 años al personal de salud (Semestral)
- 6 Supervisiones realizadas a Unidades Médicas Acreditadas en oncología y de primer nivel de atención (Semestral)
- 7 Detección temprana de casos de cáncer en menores de 18 años (Anual)

Categoría	Intervalo	Gradiente de Evaluación
Sobresaliente	> 90	
Satisfactorio	80-90	
Mínimo	60-79.9	
Precario	60.0	

\*\*No derechohabiente. Incluyendo: N.E., NINGUNA, SEGURO POPULAR, IMSS OPORTUNIDADES y SE IGNORA. Excluyendo: IMSS, ISSSTE, PEMEX, SEDENA, SEMAR y OTRA.







## 5. Capacitación sobre temas de cáncer en menores de 18 años al personal de salud (Semestral)

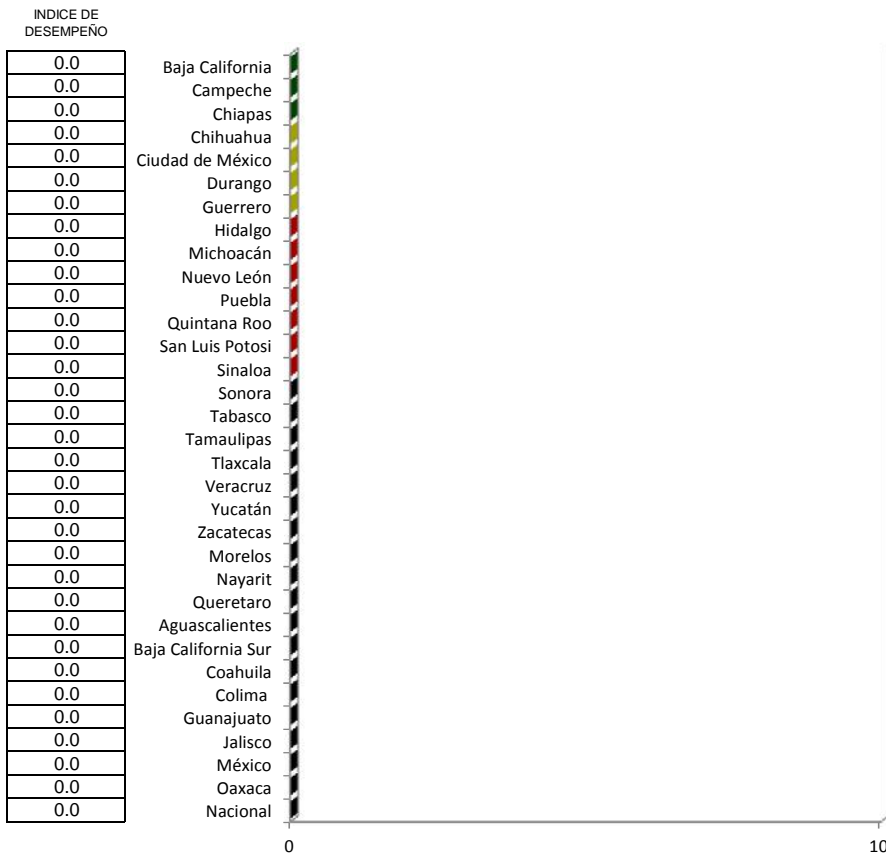

Categoría	Intervalo	Gradiente de Evaluación
Sobresaliente	≥ 90	Verde
Satisfactorio	≥75-<90	Amarillo
Mínimo	< 75-60	Rojo
Precario	<60	Negro

## 6. Supervisiones realizadas a Unidades Médicas Acreditadas en oncología y unidades de primer nivel de atención (Semestral)

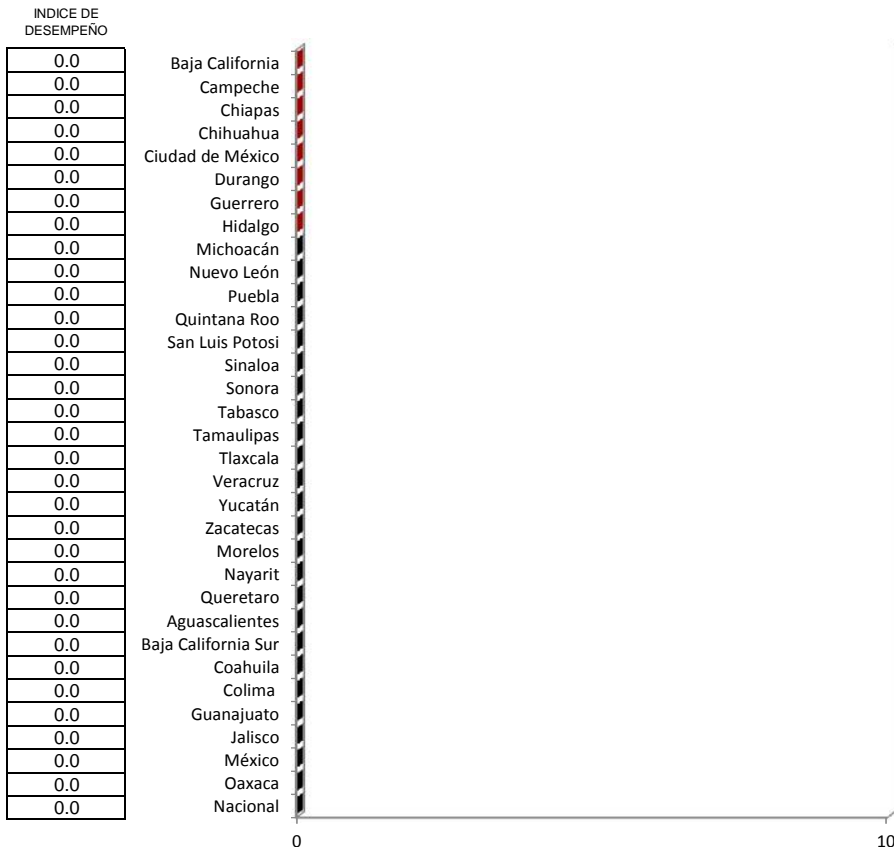

Categoría	Intervalo	Gradiente de Evaluación
Sobresaliente	≥ 90	Verde
Satisfactorio	≥80-<90	Amarillo
Mínimo	< 80-60	Rojo
Precario	<60	Negro



# Prevención y Tratamiento del Cáncer en la Infancia y Adolescencia

Índice de desempeño vectorial entre

Índice de comparación vectorial entre

**Tercer trimestre 2015 y Tercer trimestre 2016 (Informativo)**

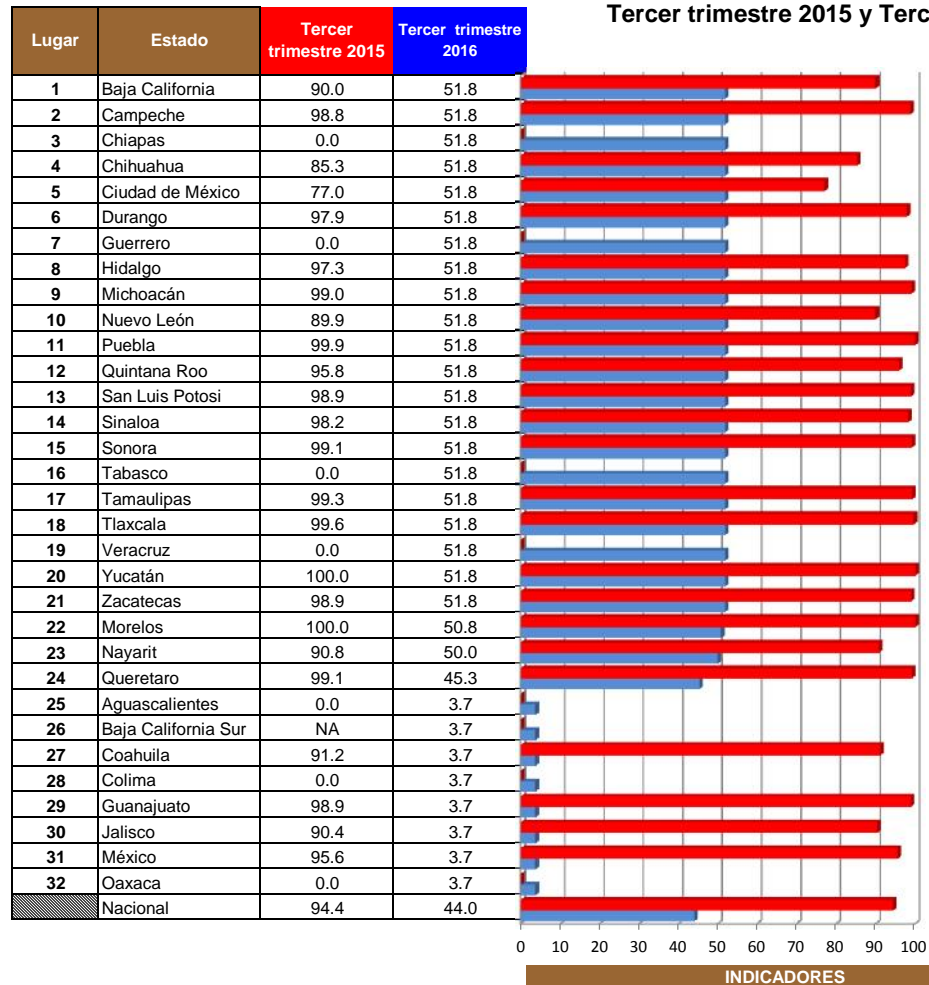

Vector diferencia entre							
Tercer trimestre 2015 y Tercer trimestre 2016 (Informativo)							
1	2	3	4	5	6	7	Magnitud
NA	NA	NA	NA	NA	NA	NA	NA
NA	NA	NA	NA	NA	NA	NA	NA
NA	NA	NA	NA	NA	NA	NA	NA
NA	NA	NA	NA	NA	NA	NA	NA
NA	NA	NA	NA	NA	NA	NA	NA
NA	NA	NA	NA	NA	NA	NA	NA
NA	NA	NA	NA	NA	NA	NA	NA
NA	NA	NA	NA	NA	NA	NA	NA
NA	NA	NA	NA	NA	NA	NA	NA
NA	NA	NA	NA	NA	NA	NA	NA
NA	NA	NA	NA	NA	NA	NA	NA
NA	NA	NA	NA	NA	NA	NA	NA
NA	NA	NA	NA	NA	NA	NA	NA
NA	NA	NA	NA	NA	NA	NA	NA
NA	NA	NA	NA	NA	NA	NA	NA
NA	NA	NA	NA	NA	NA	NA	NA
NA	NA	NA	NA	NA	NA	NA	NA
NA	NA	NA	NA	NA	NA	NA	NA
NA	NA	NA	NA	NA	NA	NA	NA
NA	NA	NA	NA	NA	NA	NA	NA
NA	NA	NA	NA	NA	NA	NA	NA
NA	NA	NA	NA	NA	NA	NA	NA
NA	NA	NA	NA	NA	NA	NA	NA
NA	NA	NA	NA	NA	NA	NA	NA
NA	NA	NA	NA	NA	NA	NA	NA
NA	NA	NA	NA	NA	NA	NA	NA
NA	NA	NA	NA	NA	NA	NA	NA
NA	NA	NA	NA	NA	NA	NA	NA
NA	NA	NA	NA	NA	NA	NA	NA
NA	NA	NA	NA	NA	NA	NA	NA
NA	NA	NA	NA	NA	NA	NA	NA
NA	NA	NA	NA	NA	NA	NA	NA
NA	NA	NA	NA	NA	NA	NA	NA
NA	NA	NA	NA	NA	NA	NA	NA

- 1 Captura y seguimiento de casos en el Registro de Cáncer en Niños y Adolescentes (RCNA) (trimestral)
- 2 Sobrevida global a 5 años en pacientes menores de 18 años con cáncer que son atendidos en las Unidades Médicas Acreditadas (UMA) (Anual)
- 3 Tasa de mortalidad por cáncer en menores de 18 años de población no derechohabiente (Anual)
- 4 Sesiones Ordinarias del Consejo Estatal para la Prevención y el Tratamiento del Cáncer en la Infancia y la Adolescencia (COECIA) y sus Comités Técnico, Normativo y Financiero (Semestral)
- 5 Capacitación sobre temas de cáncer en menores de 18 años al personal de salud (Semestral)
- 6 Supervisiones realizadas a Unidades Médicas Acreditadas en oncología y de primer nivel de atención (Semestral)
- 7 Detección temprana de casos de cáncer en menores de 18 años (Anual)

# Adicciones

## Caminando a la Excelencia

Tercer trimestre 2016

LUGAR	ENTIDAD	1	2	3	4	5	6	7	8	MAGNITUD VECTORIAL	INDICE DE DESEMPEÑO
1	Aguascalientes	59.32	0.00	100.00	65.78	78.70	100.00	95.00	100.00	30.60	81.78
2	Jalisco	96.49	0.00	96.00	89.47	95.00	100.00	0.00	70.71	30.58	81.72
3	Morelos	84.62	0.00	97.00	14.09	97.00	100.00	84.00	75.88	29.62	79.17
4	Queretaro	66.28	0.00	97.00	100.00	97.00	0.00	0.00	100.00	29.39	78.55
5	Baja California Sur	53.97	0.00	0.00	23.14	99.00	100.00	100.00	100.00	28.63	76.53
6	Nayarit	53.82	0.00	89.56	37.91	100.00	100.00	0.00	100.00	28.47	76.08
7	Campeche	63.29	0.00	0.00	100.00	17.82	0.00	98.00	100.00	27.56	73.65
8	Oaxaca	40.01	0.00	42.29	62.52	98.00	100.00	60.00	100.00	27.44	73.34
9	San Luis Potosi	92.07	0.00	90.62	98.00	98.00	0.00	4.00	38.31	25.93	69.29
10	Tamaulipas	100.00	0.00	0.00	41.43	98.00	0.00	84.00	44.44	25.74	68.80
11	México	68.73	0.00	0.00	95.00	100.00	100.00	0.00	66.67	25.63	68.50
12	Veracruz	62.09	0.00	74.63	55.30	99.00	0.00	0.00	88.89	25.58	68.38
13	Puebla	73.40	0.00	97.00	90.08	100.00	0.00	100.00	39.68	25.57	68.33
14	Durango	81.88	0.00	100.00	15.61	100.00	100.00	0.00	23.39	24.34	65.05
15	Guanajuato	99.52	0.00	0.00	13.70	96.00	100.00	2.67	0.00	24.30	64.93
16	Zacatecas	67.47	0.00	0.00	28.71	99.00	0.00	0.00	74.07	22.54	60.23
17	Hidalgo	69.62	0.00	99.00	25.29	96.00	100.00	0.00	9.66	22.23	59.41
18	Chihuahua	68.04	0.00	31.72	45.06	100.00	100.00	0.00	41.67	22.02	58.86
19	Yucatán	38.67	0.00	84.58	12.90	100.00	0.00	0.00	78.43	21.89	58.50
20	Guerrero	57.81	0.00	98.00	49.69	100.00	100.00	28.00	9.66	21.59	57.69
21	Sonora	70.99	0.00	0.00	28.32	99.00	100.00	8.00	4.44	20.23	54.05
22	Coahuila	59.53	0.00	0.00	74.07	100.00	0.00	60.00	37.04	19.68	52.61
23	Baja California	29.00	0.00	0.00	100.00	90.00	100.00	60.00	0.00	18.73	50.05
24	Nuevo León	59.20	0.00	99.00	33.57	100.00	0.00	0.00	0.00	18.69	49.96
25	Tlaxcala	66.62	0.00	0.00	59.53	96.00	0.00	16.00	29.63	18.51	49.48
26	Ciudad de México	75.22	0.00	0.00	32.65	99.00	0.00	0.00	13.43	18.50	49.44
27	Michoacán	68.00	0.00	0.00	18.15	11.84	100.00	20.00	14.81	17.39	46.48
28	Colima	69.70	0.00	0.00	26.86	98.00	0.00	0.00	9.26	17.35	46.37
29	Tabasco	54.59	0.00	33.10	43.41	99.00	0.00	0.00	18.52	16.15	43.16
30	Chiapas	39.52	0.00	14.93	34.95	52.84	0.00	98.00	34.19	15.74	42.06
31	Quintana Roo	48.07	0.00	50.75	17.16	67.25	0.00	0.00	40.40	15.22	40.68
32	Sinaloa	28.63	0.00	40.60	99.00	81.03	0.00	0.00	0.00	14.59	39.00
	Nacional	68.80	0.00	59.17	85.03	99.00	100.00	85.00	40.05	25.12	67.14

0 10 20 30 40 50 60 70 80 90 100

### INDICADORES

- 1 Porcentaje de Consultas de primera vez otorgadas en las UNEME-CAPA
- 2 Porcentaje de Tratamientos Concluidos en las UNEME-CAPA (Semestral)
- 3 Porcentaje de visitas de seguimiento y supervisión a establecimientos especializados en adicciones
- 4 Porcentaje de adolescentes de 12 a 17 años que participan en acciones de prevención de adicciones
- 5 Porcentaje de pruebas de tamizaje aplicadas y evaluadas en población adolescente
- 6 Porcentaje de eventos, jornadas, foros: Unidos frente a las adicciones
- 7 Número de espacios reconocidos como 100% Libres de humo de Tabaco (ELHT)
- 8 Número de visitas de supervisión a las UNEMES-CAPA

Categoría	Intervalo	Gradiente de Evaluación
Sobresaliente	90-100	
Satisfactorio	80-89.99	
Mínimo	70-79.99	
Precario	0-69.99	

### Porcentaje de Consultas de primera vez otorgadas en las UNEME-CAPA

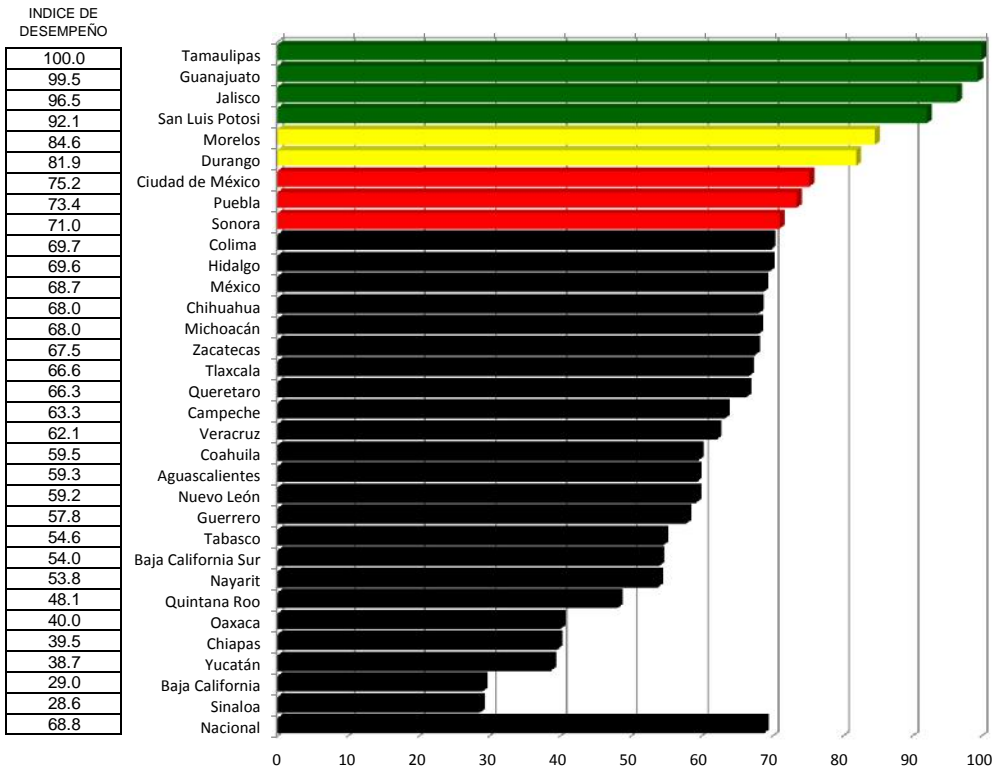

### Porcentaje de Tratamientos Concluidos en las UNEME-CAPA (Semestral)

INDICE DE DESEMPEÑO
0.0
0.0
0.0
0.0
0.0
0.0
0.0
0.0
0.0
0.0
0.0
0.0
0.0
0.0
0.0
0.0
0.0
0.0
0.0
0.0
0.0
0.0
0.0
0.0
0.0
0.0
0.0
0.0
0.0
0.0
0.0
0.0
0.0
0.0
0.0
0.0
0.0
0.0
0.0

Semestral

## Porcentaje de visitas de seguimiento y supervisión a establecimientos especializados en adicciones

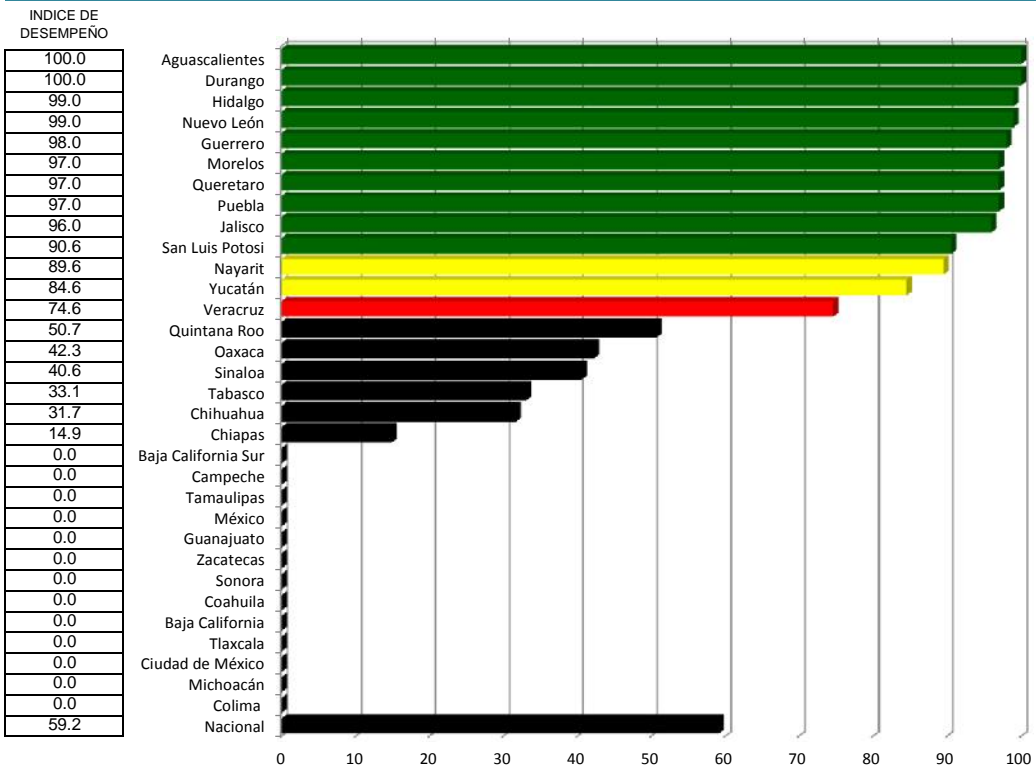

## Porcentaje de adolescentes de 12 a 17 años que participan en acciones de prevención de adicciones

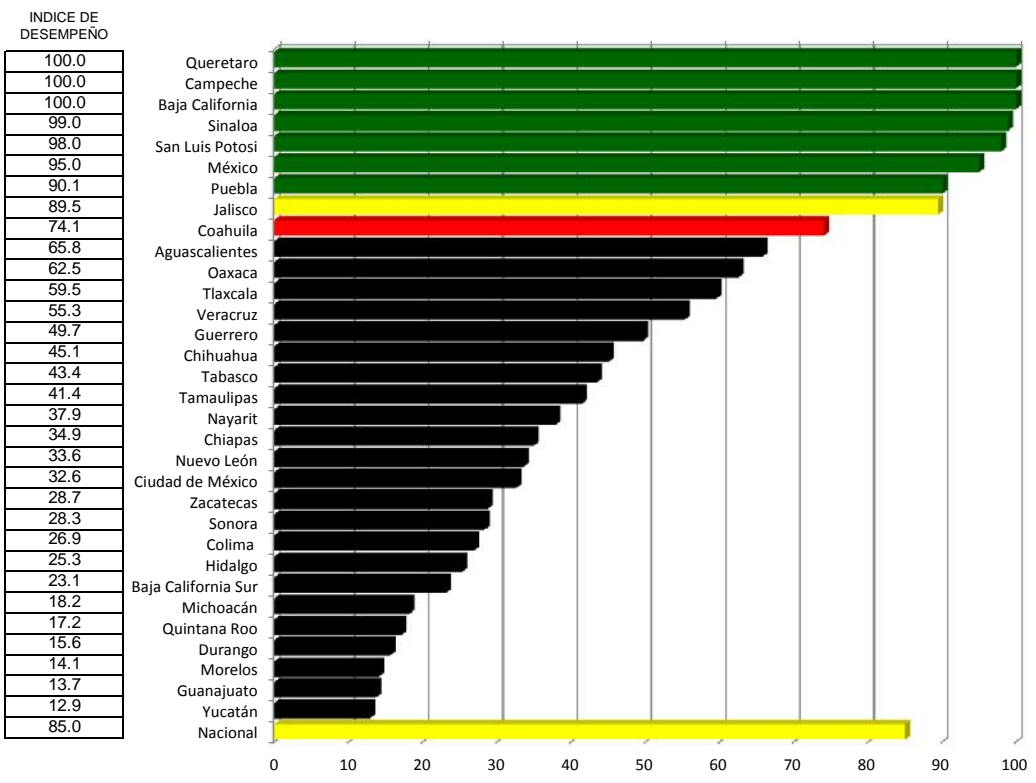



## Porcentaje de pruebas de tamizaje aplicadas y evaluadas en población adolescente

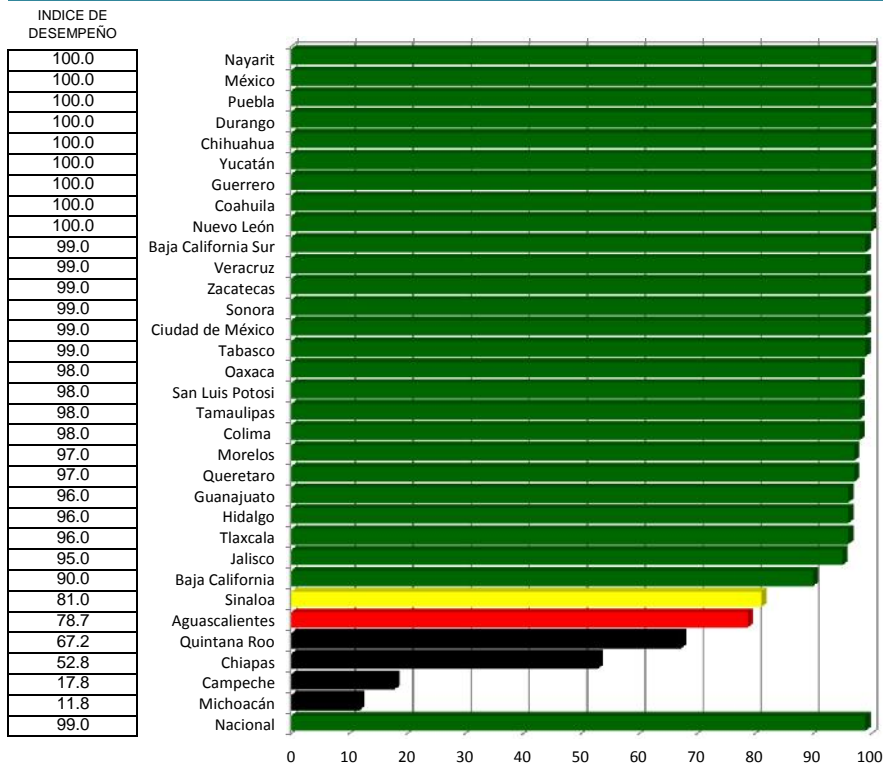

## Porcentaje de eventos, jornadas, foros: Unidos frente a las adicciones

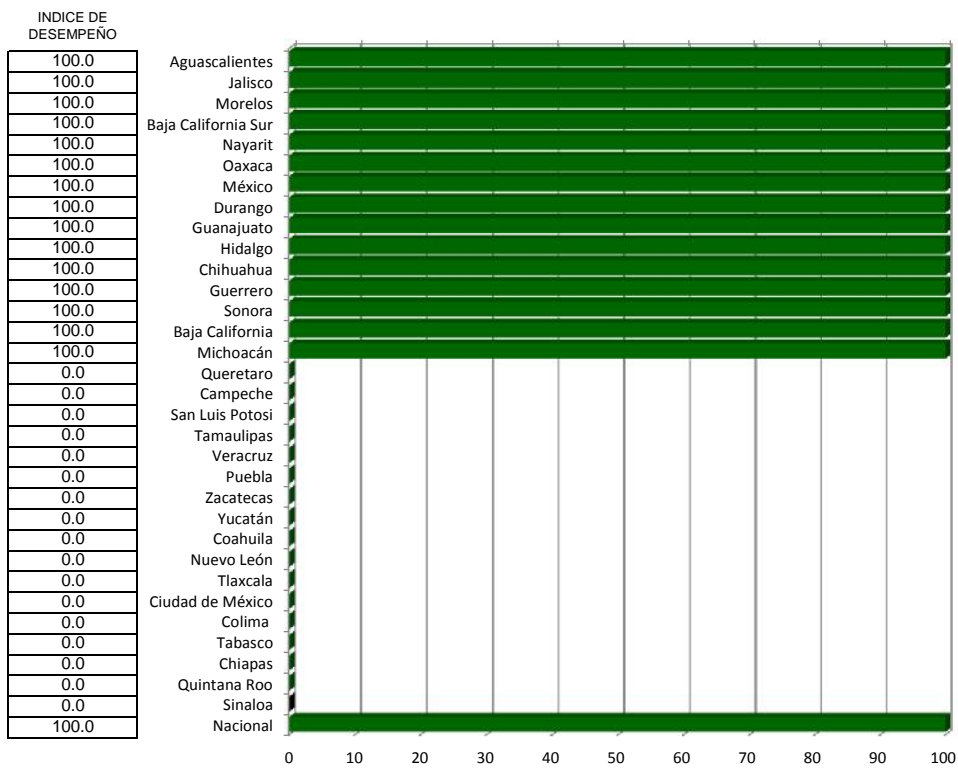

## Número de espacios reconocidos como 100% Libres de humo de Tabaco (ELHT)

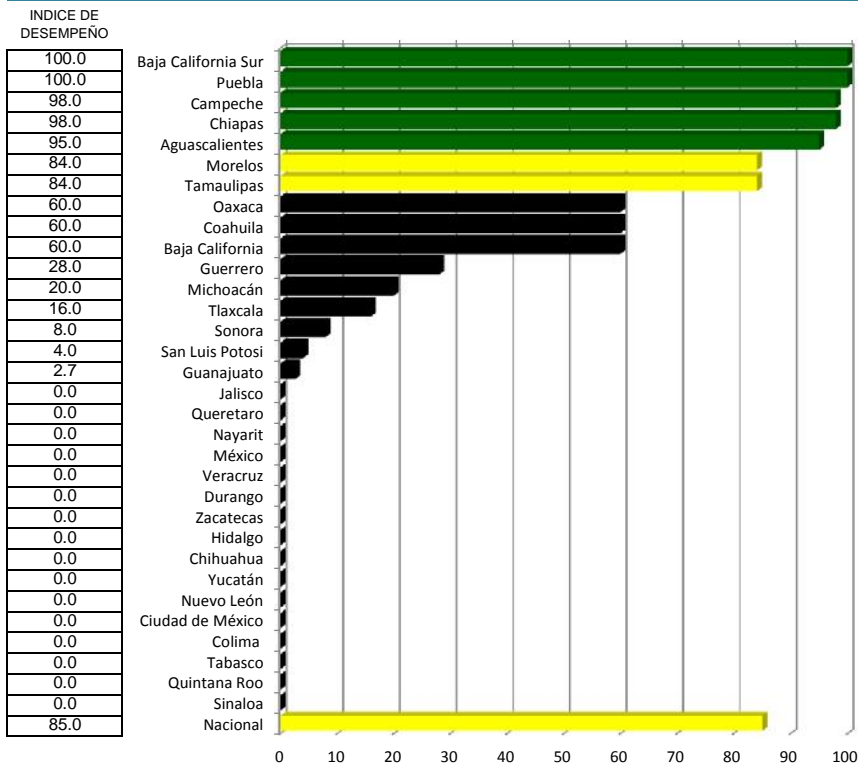

## Número de visitas de supervisión a las UNEMES-CAPA

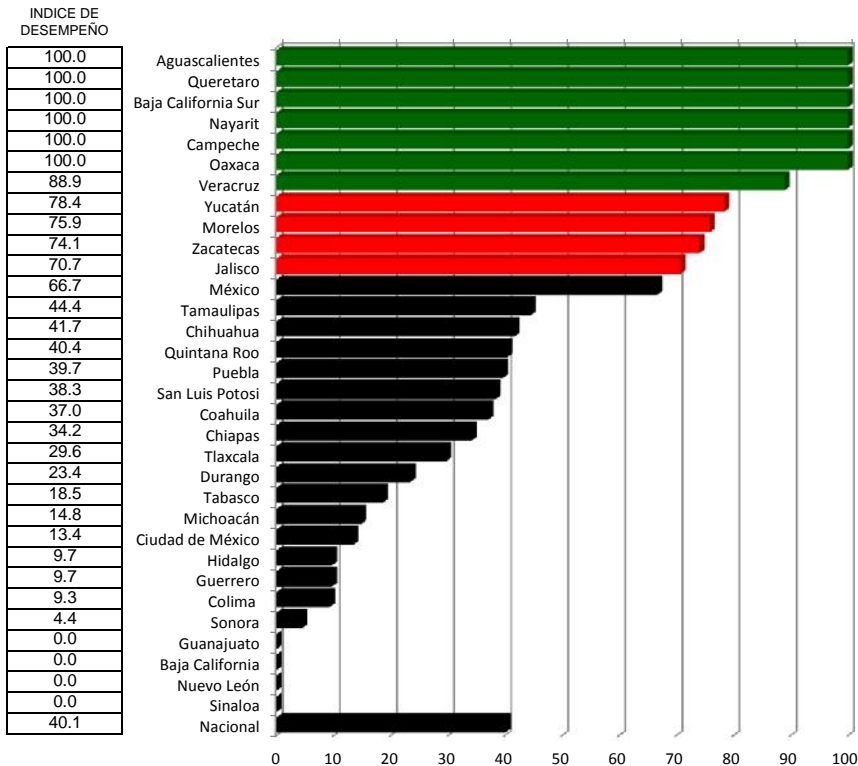

# Adicciones

Indice de desempeño vectorial entre

Indice de comparación vectorial

Tercer trimestre 2015 y Tercer trimestre 2016

(%)

Lugar	Estado	Tercer trimestre 2015	Tercer trimestre 2016
1	Jalisco	81.7	84.1
2	Tamaulipas	68.8	81.7
3	Tlaxcala	49.5	81.5
4	Quintana Roo	40.7	80.5
5	Morelos	79.2	76.7
6	Baja California Sur	76.5	75.4
7	Guerrero	57.7	70.1
8	Aguascalientes	81.8	69.9
9	Campeche	73.7	69.0
10	Veracruz	68.4	68.9
11	San Luis Potosí	69.3	68.7
12	Tabasco	43.2	68.6
13	Hidalgo	59.4	68.2
14	Zacatecas	60.2	67.6
15	Baja California	50.0	66.8
16	Ciudad de México	49.4	64.6
17	Chihuahua	58.9	63.1
18	Guanajuato	64.9	61.8
19	Yucatán	58.5	58.9
20	Puebla	68.3	58.1
21	Querétaro	78.6	56.9
22	Colima	46.4	56.4
23	Durango	65.1	51.5
24	Sinaloa	39.0	51.0
25	Michoacán	46.5	50.3
26	Chiapas	42.1	49.0
27	Oaxaca	73.3	47.5
28	Coahuila	52.6	47.0
29	Nuevo León	50.0	46.5
30	Nayarit	76.1	45.5
31	México	68.5	40.2
32	Sonora	54.1	32.5
	Nacional	67.1	70.7

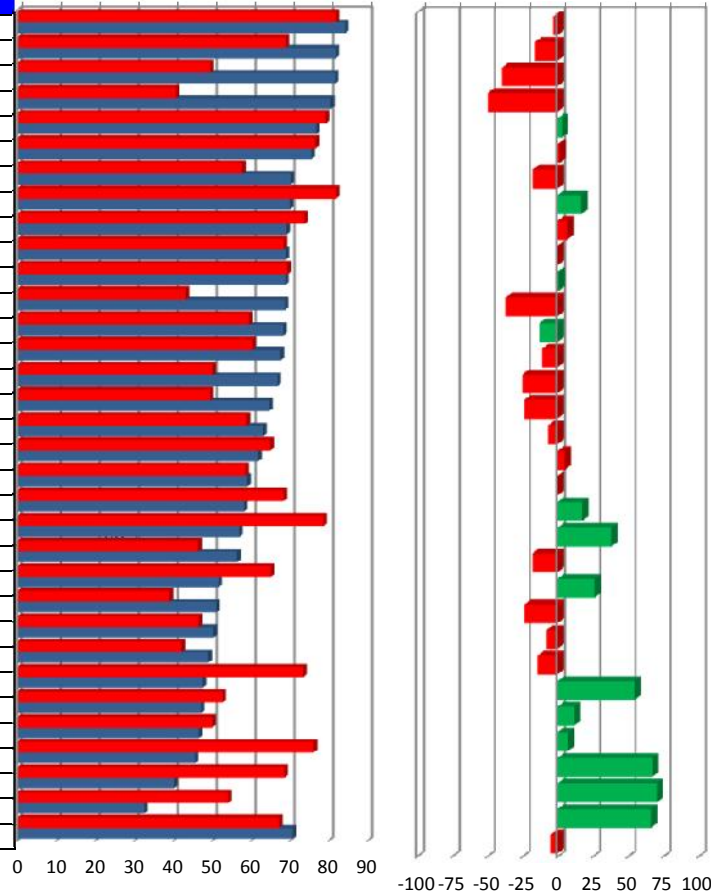

Vector diferencia entre								
Tercer trimestre 2015 y Tercer trimestre 2016								
1	2	3	4	5	6	7	8	Magnitud
NA	NA	NA	NA	NA	NA	NA	NA	NA
NA	NA	NA	NA	NA	NA	NA	NA	NA
NA	NA	NA	NA	NA	NA	NA	NA	NA
NA	NA	NA	NA	NA	NA	NA	NA	NA
NA	NA	NA	NA	NA	NA	NA	NA	NA
NA	NA	NA	NA	NA	NA	NA	NA	NA
NA	NA	NA	NA	NA	NA	NA	NA	NA
NA	NA	NA	NA	NA	NA	NA	NA	NA
NA	NA	NA	NA	NA	NA	NA	NA	NA
NA	NA	NA	NA	NA	NA	NA	NA	NA
NA	NA	NA	NA	NA	NA	NA	NA	NA
NA	NA	NA	NA	NA	NA	NA	NA	NA
NA	NA	NA	NA	NA	NA	NA	NA	NA
NA	NA	NA	NA	NA	NA	NA	NA	NA
NA	NA	NA	NA	NA	NA	NA	NA	NA
NA	NA	NA	NA	NA	NA	NA	NA	NA
NA	NA	NA	NA	NA	NA	NA	NA	NA
NA	NA	NA	NA	NA	NA	NA	NA	NA
NA	NA	NA	NA	NA	NA	NA	NA	NA
NA	NA	NA	NA	NA	NA	NA	NA	NA
NA	NA	NA	NA	NA	NA	NA	NA	NA
NA	NA	NA	NA	NA	NA	NA	NA	NA
NA	NA	NA	NA	NA	NA	NA	NA	NA
NA	NA	NA	NA	NA	NA	NA	NA	NA
NA	NA	NA	NA	NA	NA	NA	NA	NA
NA	NA	NA	NA	NA	NA	NA	NA	NA
NA	NA	NA	NA	NA	NA	NA	NA	NA
NA	NA	NA	NA	NA	NA	NA	NA	NA
NA	NA	NA	NA	NA	NA	NA	NA	NA
NA	NA	NA	NA	NA	NA	NA	NA	NA
NA	NA	NA	NA	NA	NA	NA	NA	NA
NA	NA	NA	NA	NA	NA	NA	NA	NA
NA	NA	NA	NA	NA	NA	NA	NA	NA
NA	NA	NA	NA	NA	NA	NA	NA	NA
NA	NA	NA	NA	NA	NA	NA	NA	NA

## INDICADORES

- 1 Porcentaje de Consultas de primera vez otorgadas en las UNEME-CAPA
- 2 Porcentaje de Tratamientos Concluidos en las UNEME-CAPA (Semestral)
- 3 Porcentaje de visitas de seguimiento y supervisión a establecimientos especializados en adicciones
- 4 Porcentaje de adolescentes de 12 a 17 años que participan en acciones de prevención de adicciones
- 5 Porcentaje de pruebas de tamizaje aplicadas y evaluadas en población adolescente
- 6 Porcentaje de eventos, jornadas, foros: Unidos frente a las adicciones
- 7 Número de espacios reconocidos como 100% Libres de humo de Tabaco (ELHT)
- 8 Número de visitas de supervisión a las UNEMES-CAPA

# Entornos y Comunidades Saludables

## Caminando a la Excelencia

Tercer trimestre 2016

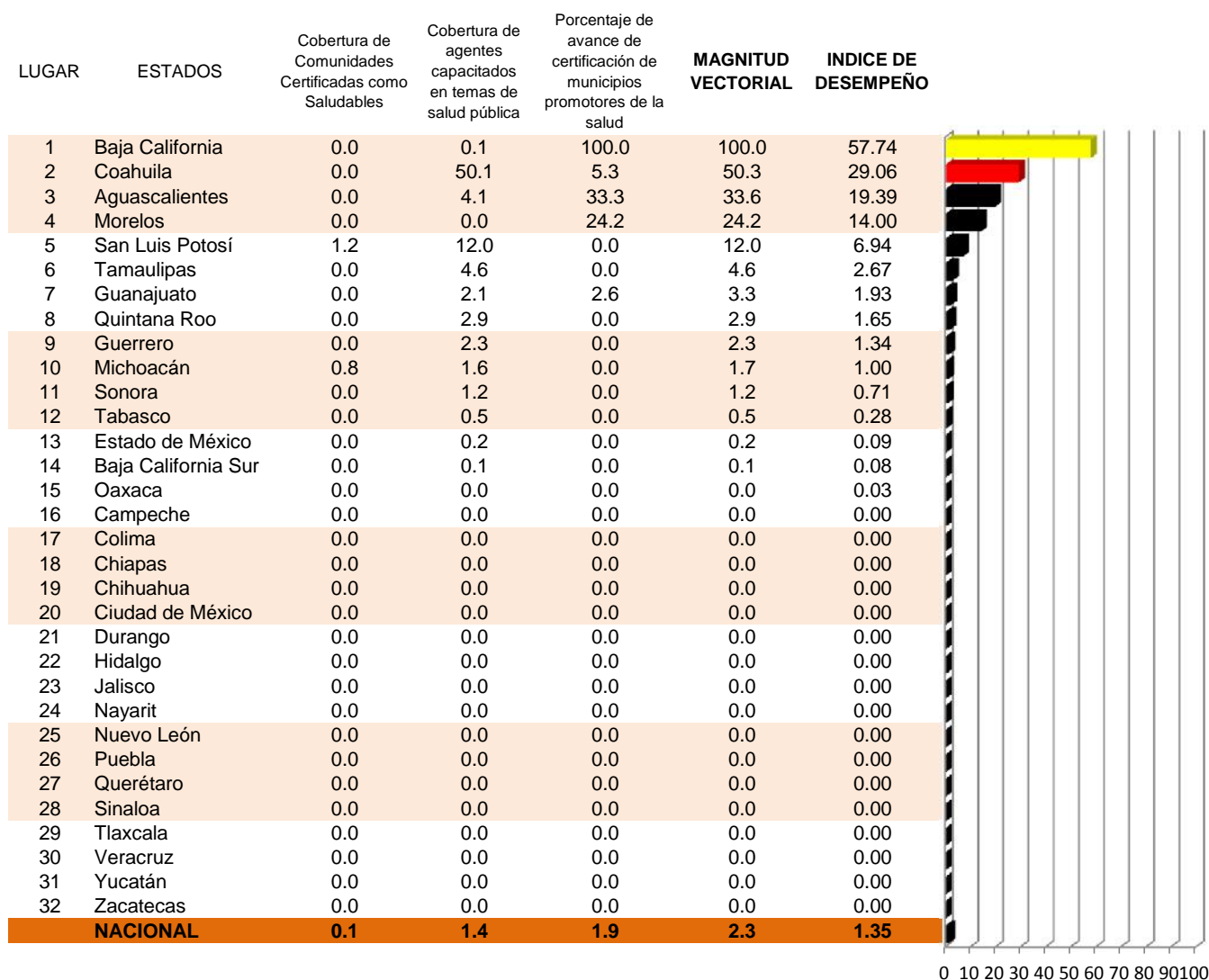

Catogoría	Intervalo	Gradientes de Evaluación
Sobresaliente	75-100	Verde
Satisfactorio	50-74.9	Amarillo
Mínimo	20-49.9	Rojo
Precario	< 19.9	Negro

## Cobertura de Comunidades Certificadas como Saludables

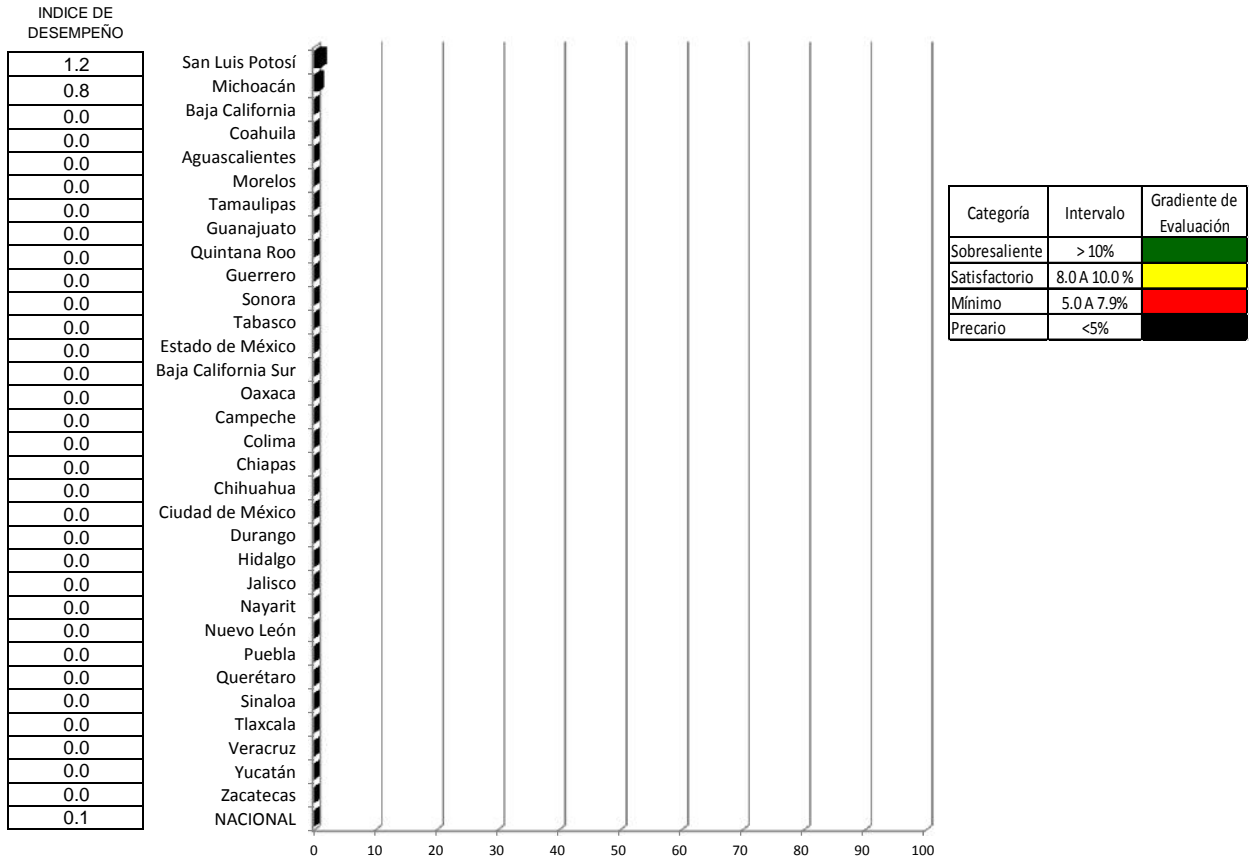

## Cobertura de agentes capacitados en temas de salud pública

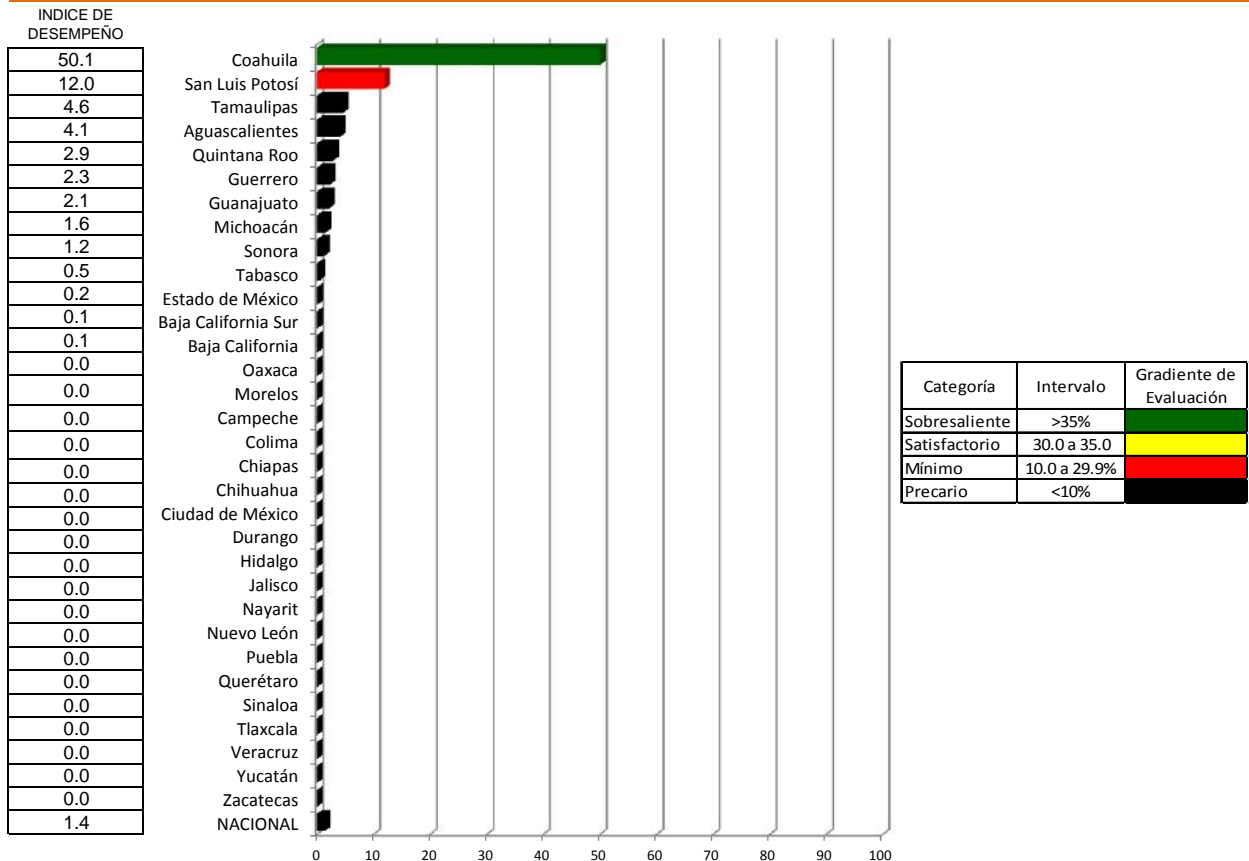

## Porcentaje de avance de certificación de municipios promotores de la salud

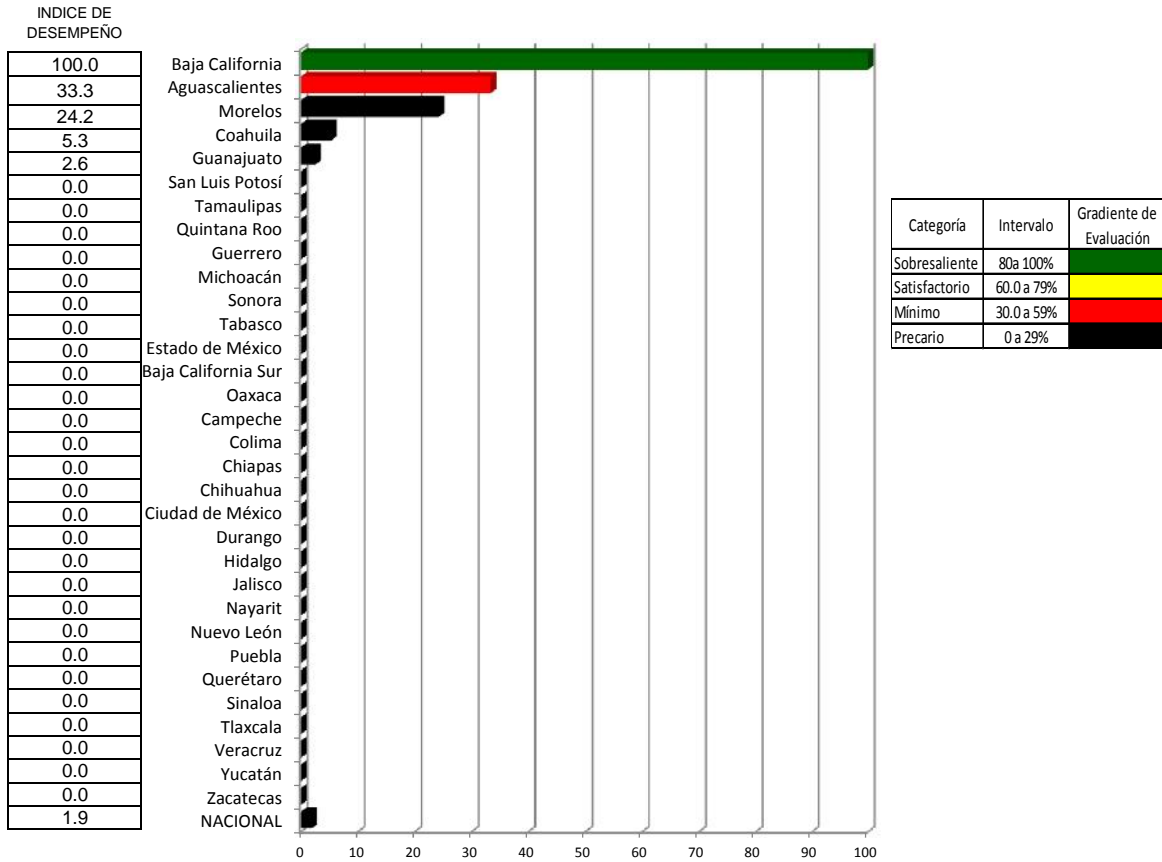

# Entornos y Comunidades Saludables

Índice de desempeño vectorial entre

Índice de comparación entre

Tercer trimestre 2015 y Tercer trimestre 2016

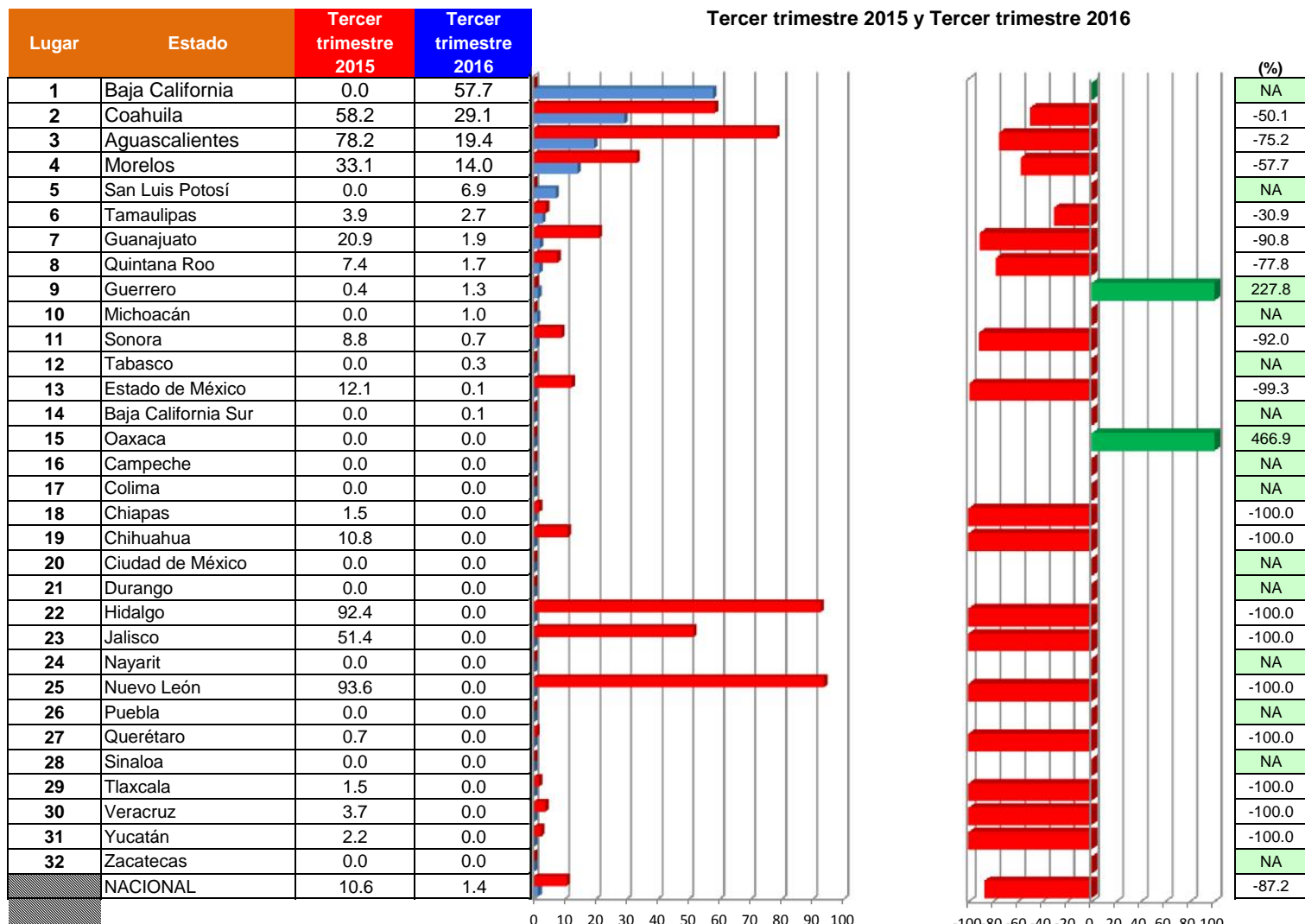

Vector diferencia entre Tercer trimestre 2015 y Tercer trimestre 2016			
1	2	3	Magnitud
0.0	0.1	100.0	100.0
0.0	50.1	5.3	50.3
0.0	4.1	33.3	33.6
0.0	0.0	24.2	24.2
1.2	12.0	0.0	12.0
0.0	4.6	0.0	4.6
0.0	2.1	2.6	3.3
0.0	2.9	0.0	2.9
0.0	2.3	0.0	2.3
0.8	1.6	0.0	1.7
0.0	1.2	0.0	1.2
0.0	0.5	0.0	0.5
0.0	0.2	0.0	0.2
0.0	0.1	0.0	0.1
0.0	0.0	0.0	0.0
0.0	0.0	0.0	0.0
0.0	0.0	0.0	0.0
0.0	0.0	0.0	0.0
0.0	0.0	0.0	0.0
0.0	0.0	0.0	0.0
0.0	0.0	0.0	0.0
0.0	0.0	0.0	0.0
0.0	0.0	0.0	0.0
0.0	0.0	0.0	0.0
0.0	0.0	0.0	0.0
0.0	0.0	0.0	0.0
0.0	0.0	0.0	0.0
0.0	0.0	0.0	0.0
0.0	0.0	0.0	0.0
0.0	0.0	0.0	0.0
0.0	0.0	0.0	0.0
0.0	0.0	0.0	0.0
0.0	0.0	0.0	0.0
0.1	1.4	1.9	2.3

## INDICADORES

- 1 Cobertura de Comunidades Certificadas como Saludables
- 2 Cobertura de Municipios Activos
- 3 Porcentaje de Agentes capacitados en temas de Salud Pública

# Promoción de la Salud y Determinantes Sociales

## Caminando a la Excelencia

Tercer trimestre 2016

LUGAR	ESTADOS	Porcentajes de Consultas con presentación de Cartillas Nacionales de Salud	Porcentaje de Escuelas Validadas como Promotoras de la Salud en el Nivel Básico y Medio Superior	Porcentaje de Atenciones Integradas de Línea de Vida a Migrantes	Porcentaje de Atenciones Integrales de Línea de Vida a Indígenas	Porcentaje de materiales de comunicación educativa con enfoque de mercadotecnia social en salud producido y reproducido (Semestral)	MAGNITUD VECTORIAL	INDICE DE DESEMPEÑO
1	Yucatán	98.5	53.8	93.8	96.2		175.0	87.5
2	Quintana Roo	98.9	17.5	87.1	98.6		165.5	82.7
3	Tamaulipas	91.7	49.0	92.3	82.2		161.5	80.8
4	Durango	97.0	29.9	93.1	79.2		158.9	79.5
5	Morelos	83.3	51.5	99.8	72.5		157.5	78.8
6	Hidalgo	85.4	19.0	100.0	76.6		153.3	76.7
7	Guanajuato	82.1	52.0	93.2	68.5		151.1	75.6
8	San Luis Potosí	93.0	33.0	88.4	69.7		149.7	74.9
9	Campeche	84.3	11.1	96.2	70.1		146.3	73.2
10	Veracruz	67.7	5.2	98.2	77.9		142.5	71.3
11	Puebla	68.6	20.9	91.9	72.3		137.2	68.6
12	Tlaxcala	56.4	0.0	99.4	72.7		135.4	67.7
13	Nuevo León	64.0	40.1	97.1	48.5		132.2	66.1
14	Chiapas	62.3	81.8	61.1	55.6	Semestral	131.9	66.0
15	Baja California	60.2	17.8	98.5	60.7		131.7	65.8
16	Estado de México	67.7	78.3	60.4	40.3		126.5	63.2
17	Jalisco	76.0	43.1	78.8	44.6		125.8	62.9
18	Sinaloa	59.7	21.3	71.9	64.1		115.3	57.7
19	Nayarit	81.9	12.5	56.1	39.9		107.7	53.9
20	Sonora	68.3	9.0	60.4	52.2		105.5	52.7
21	Querétaro	44.6	30.0	73.8	43.9		101.3	50.7
22	Zacatecas	60.9	17.5	74.0	NA		97.4	48.7
23	Guerrero	49.0	24.4	67.2	42.3		96.5	48.2
24	Chihuahua	51.4	18.8	54.5	52.7		93.5	46.8
25	Michoacán	55.0	13.3	52.3	45.9		89.7	44.8
26	Tabasco	66.7	0.0	36.7	45.3		88.6	44.3
27	Baja California Sur	41.9	0.0	75.8	NA		86.6	43.3
28	Ciudad de México	13.0	3.3	57.9	54.9		80.9	40.5
29	Oaxaca	58.6	10.4	14.9	41.3		74.0	37.0
30	Coahuila	40.7	13.3	40.3	38.2		70.1	35.1
31	Colima	34.9	0.0	51.3	NA		62.1	31.0
32	Aguascalientes	35.3	0.0	40.1	NA		53.5	26.7
	NACIONAL	65.4	32.3	76.0	55.8		119.2	59.6

Categoría	Intervalo	Gradiente de Evaluación
Sobresaliente	85.0-100	Green
Satisfactorio	70.0-84.9	Yellow
Mínimo	50.0-69.9	Red
Precario	<50	Black

NA=No Aplica



## Porcentajes de Consultas con presentación de Cartillas Nacionales de Salud

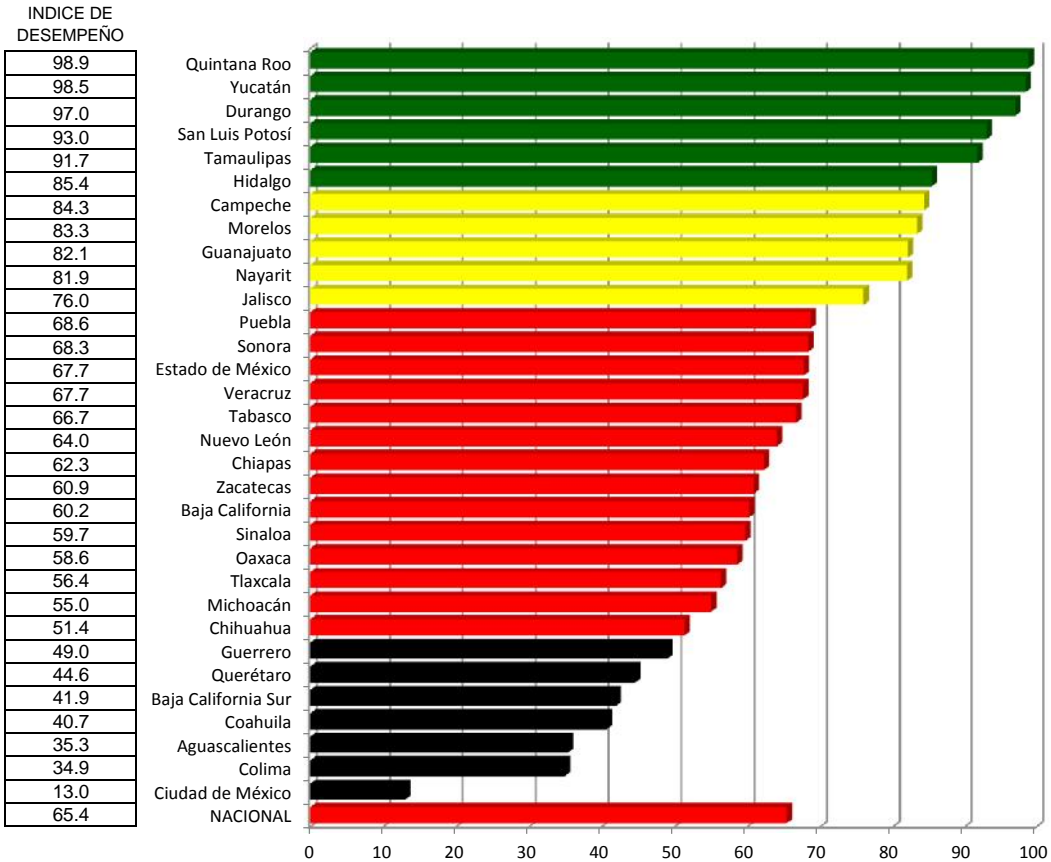

## Porcentaje de Escuelas Validadas como Promotoras de la Salud en el Nivel Básico y Medio Superior

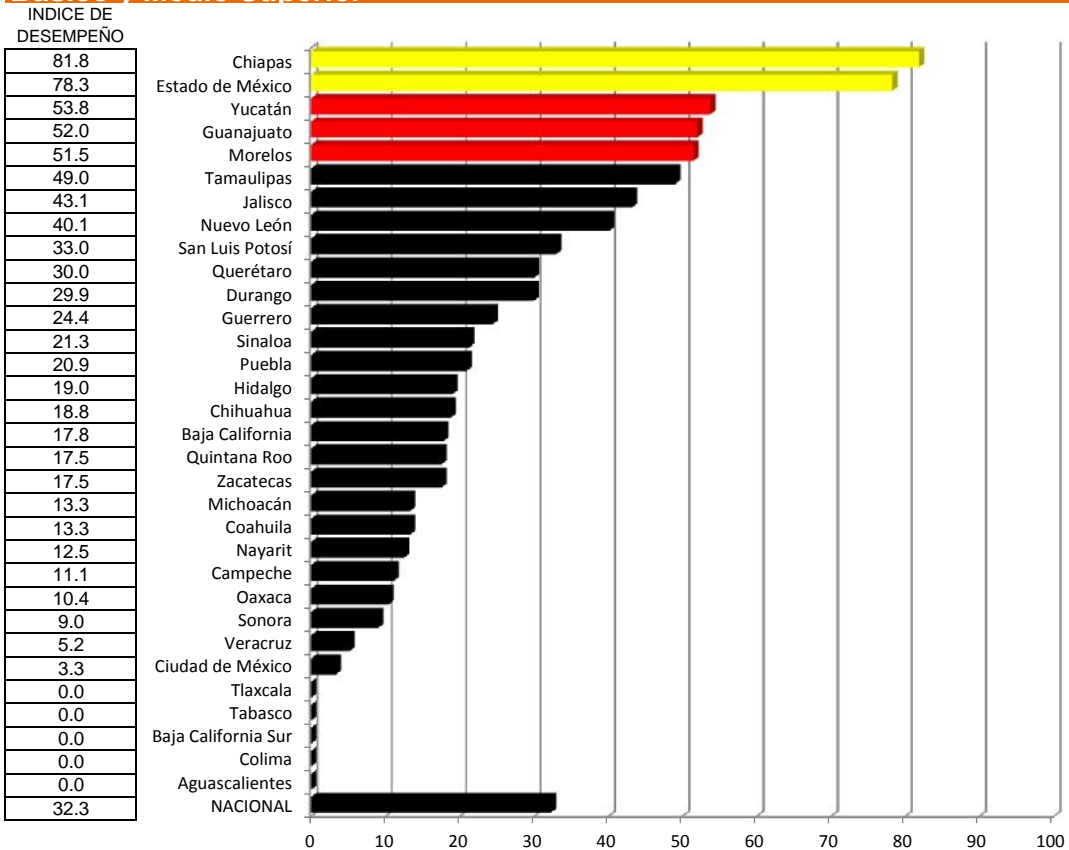

## Porcentaje de Atenciones Integradas de Línea de Vida a Migrantes

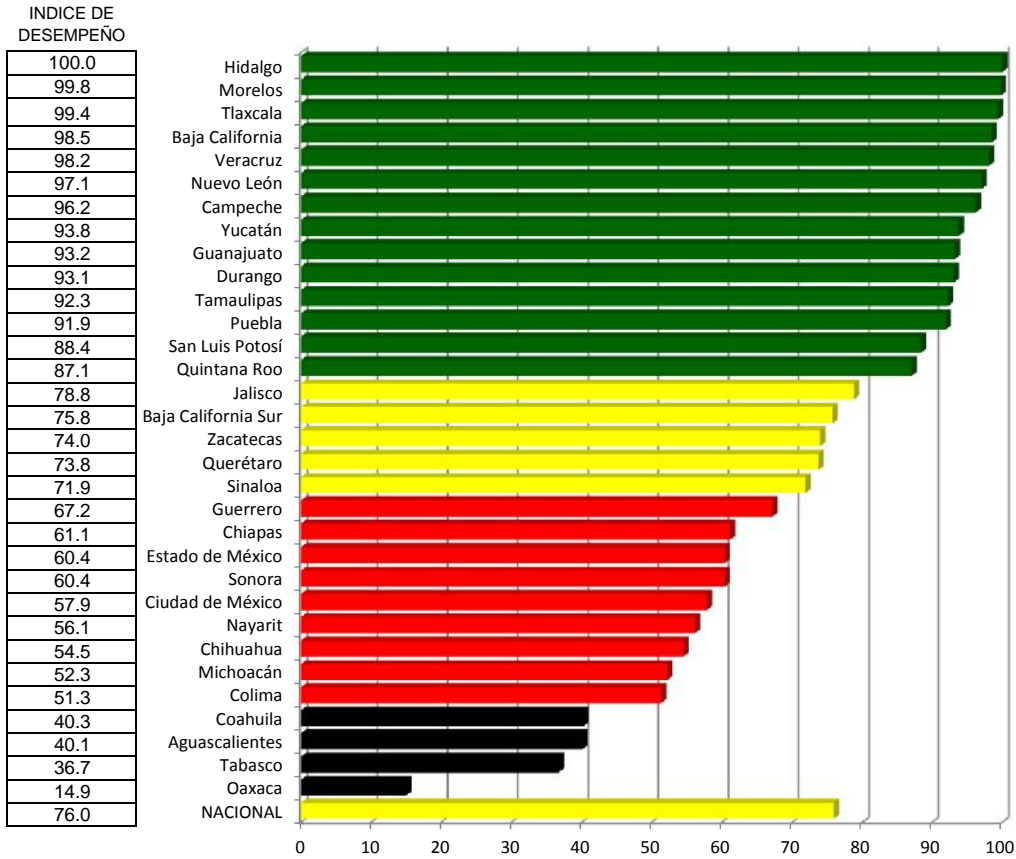

## Porcentaje de Atenciones Integrales de Línea de Vida a Indígenas

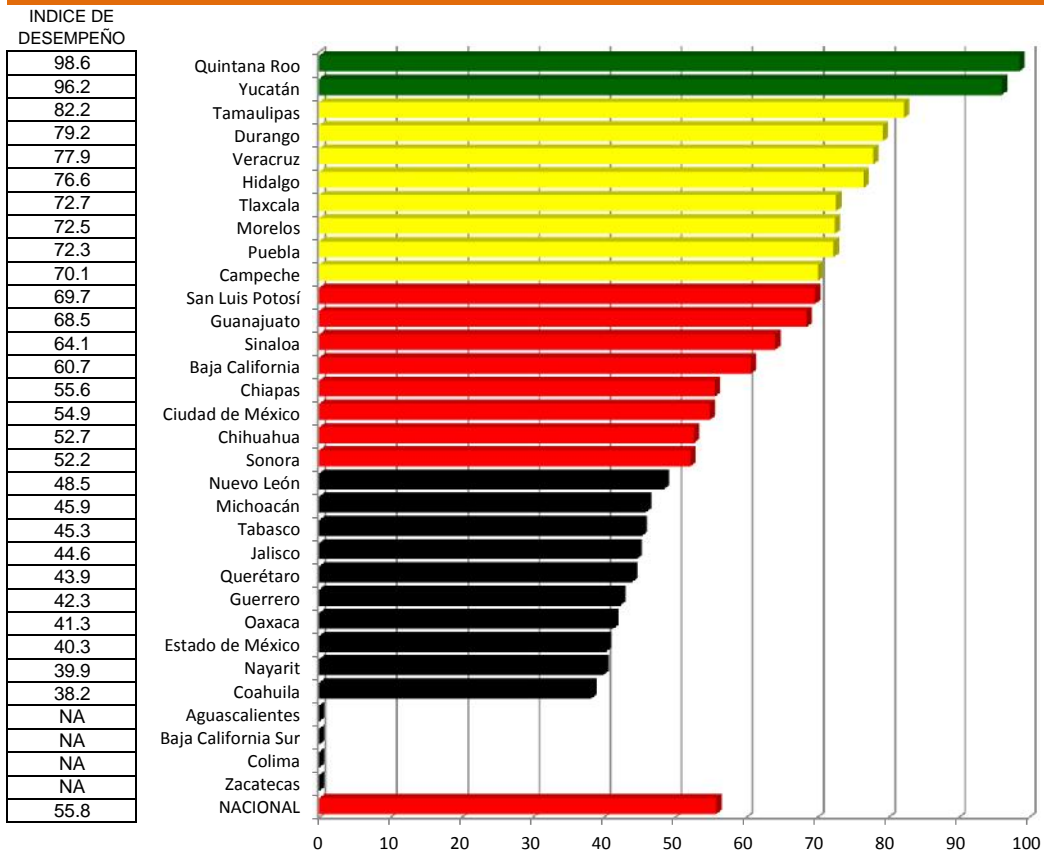

**Porcentaje de materiales de comunicación educativa con enfoque de mercadotecnia social en salud producido y reproducido (Semestral)**

INDICE DE DESEMPEÑO

**Semestral**

# Promoción de la Salud y Determinantes Sociales

Índice de desempeño vectorial entre

Índice de comparación vectorial entre

(%)

Tercer trimestre 2015 y Tercer trimestre 2016

Lugar	Estado	Tercer trimestre 2015	Tercer trimestre 2016
1	Yucatán	68.81	87.52
2	Quintana Roo	76.12	82.74
3	Tamaulipas	64.09	80.76
4	Durango	64.17	79.45
5	Morelos	61.91	78.76
6	Hidalgo	89.44	76.67
7	Guanajuato	66.47	75.55
8	San Luis Potosí	82.14	74.86
9	Campeche	62.42	73.15
10	Veracruz	56.89	71.25
11	Puebla	65.33	68.61
12	Tlaxcala	61.59	67.72
13	Nuevo León	58.60	66.10
14	Chiapas	60.56	65.97
15	Baja California	59.85	65.84
16	Estado de México	53.79	63.23
17	Jalisco	87.95	62.91
18	Sinaloa	55.60	57.67
19	Nayarit	51.96	53.87
20	Sonora	67.67	52.73
21	Querétaro	52.55	50.66
22	Zacatecas	56.44	48.71
23	Guerrero	55.91	48.23
24	Chihuahua	68.32	46.76
25	Michoacán	59.67	44.83
26	Tabasco	56.84	44.30
27	Baja California Sur	57.33	43.32
28	Ciudad de México	56.06	40.47
29	Oaxaca	52.43	37.00
30	Coahuila	52.31	35.05
31	Colima	52.83	31.03
32	Aguascalientes	52.20	26.74
	NACIONAL	61.62	59.60

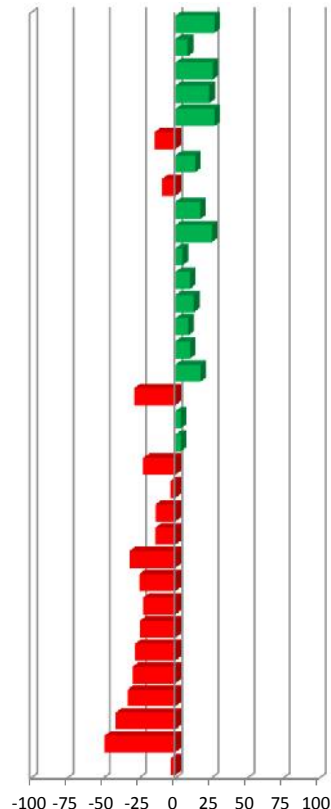
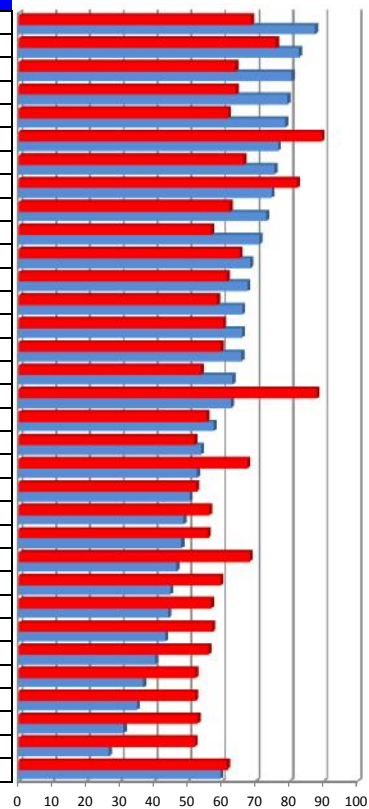

27.2
8.7
26.0
23.8
27.2
-14.3
13.7
-8.9
17.2
25.2
5.0
10.0
12.8
8.9
10.0
17.5
-28.5
3.7
3.7
-22.1
-3.6
-13.7
-13.7
-31.6
-24.9
-22.1
-24.4
-27.8
-29.4
-33.0
-41.3
-48.8
-3.3

Vector diferencia entre Tercer trimestre 2015 y Tercer trimestre 2016						Magnitud Vectorial
1	2	3	4	5		
-1.5	46.2	4.4	-39.0	NA	60.6	
-1.1	5.7	-8.2	-10.7	NA	14.7	
-8.3	42.6	-2.2	-44.2	NA	62.0	
-3.0	2.6	-4.6	-6.2	NA	8.6	
-16.7	36.6	3.3	-20.0	NA	45.1	
-14.6	-46.8	0.0	-37.9	NA	62.0	
-17.9	9.2	-6.6	-13.1	NA	25.0	
-7.0	-33.7	-11.6	-40.5	NA	54.5	
-15.7	-0.1	7.0	-6.7	NA	18.5	
-32.4	-2.6	2.8	-24.3	NA	40.7	
-31.4	17.5	-8.1	-10.2	NA	38.2	
-43.6	-37.1	0.0	-29.7	NA	64.5	
-36.0	-43.1	42.9	-15.1	NA	72.3	
-37.7	68.5	-26.2	-44.0	NA	93.5	
-38.6	17.1	1.4	-22.8	NA	48.0	
-32.3	25.8	-2.6	-28.2	NA	50.1	
-24.0	-56.9	-13.9	-58.6	NA	86.2	
-40.3	21.3	-2.1	-10.0	NA	46.7	
-18.1	9.0	-8.7	-1.3	NA	22.1	
-31.7	1.8	-21.0	-32.1	NA	49.7	
-42.6	17.9	-18.9	-5.0	NA	50.1	
-39.1	-18.7	-3.0	-7.6	NA	44.1	
-51.0	23.8	-32.8	-14.1	NA	66.7	
-48.6	1.2	4.2	-27.8	NA	56.2	
-45.0	1.2	-10.4	-4.1	NA	46.4	
-33.3	-3.6	-42.2	-25.1	NA	59.4	
-57.5	0.0	-1.1	-71.4	NA	91.7	
-87.0	3.3	-42.1	0.0	NA	96.7	
-41.4	9.3	-16.3	-4.0	NA	45.6	
-59.3	10.0	-28.8	-36.4	NA	76.0	
-65.1	0.0	-16.0	-7.1	NA	67.4	
-64.7	-12.2	18.7	-35.4	NA	77.0	
-34.6	-4.8	-9.0	-21.6	NA	42.0	

# Accidentes

Caminando a la Excelencia

Tercer trimestre 2016

LUGAR	ENTIDAD	Capacitación a Primeros Respondientes	Sensibilización en Seguridad Vial	Controles de Alcohometría	Medición de Factores de Riesgo	Observatorios Estatales de Lesiones	Auditorías de Seguridad Vial	MAGNITUD VECTORIAL	INDICE DE DESEMPEÑO
1	Aguascalientes	57.09	100.00	17.00	25.00	10.00	5.00	14.33	35.02
2	Michoacán	55.15	100.00	19.00	10.00	10.00	0.00	14.08	34.40
3	Zacatecas	39.27	68.30	25.00	10.00	10.00	28.00	13.29	32.48
4	Sonora	72.03	37.70	22.00	5.00	10.00	5.00	13.01	31.79
5	Nayarit	29.04	58.31	0.00	25.00	35.00	15.00	12.24	29.91
6	Yucatán	66.94	22.81	25.00	0.00	0.00	0.00	12.04	29.43
7	Quintana Roo	5.48	50.84	19.00	0.00	35.00	0.00	11.21	27.39
8	Jalisco	61.58	0.00	18.00	0.00	0.00	10.00	10.57	25.84
9	Baja California Sur	10.12	26.93	5.00	0.00	35.00	15.00	10.09	24.65
10	Chihuahua	4.82	41.49	29.00	30.00	10.00	15.00	9.98	24.39
11	Nuevo León	58.77	32.76	0.00	0.00	0.00	0.00	9.40	22.98
12	Baja California	14.38	26.63	25.00	25.00	20.00	0.00	9.06	22.13
13	Veracruz	36.28	21.19	25.00	7.50	10.00	0.00	8.94	21.85
14	Hidalgo	19.82	49.66	13.00	25.00	20.00	0.00	8.68	21.20
15	Querétaro	51.95	18.24	0.00	0.00	0.00	0.00	8.00	19.56
16	Ciudad de México	5.65	23.79	25.00	25.00	0.00	0.00	7.19	17.57
17	Campeche	24.75	60.62	0.00	0.00	0.00	0.00	7.11	17.37
18	Chiapas	0.00	0.00	25.00	25.00	0.00	0.00	6.73	16.45
19	México	0.00	7.18	25.00	20.00	0.00	0.00	6.60	16.13
20	Oaxaca	0.00	40.35	15.00	25.00	10.00	0.00	6.55	15.99
21	Coahuila	22.10	42.80	10.00	0.00	10.00	0.00	6.47	15.80
22	Puebla	0.00	26.15	17.00	20.00	0.00	0.00	5.38	13.14
23	Durango	0.00	23.93	19.00	0.00	0.00	0.00	5.32	13.00
24	Morelos	17.14	36.57	0.00	5.00	10.00	0.00	5.15	12.57
25	San Luis Potosí	9.11	42.49	0.00	0.00	10.00	0.00	5.12	12.50
26	Guerrero	0.00	36.49	0.00	0.00	0.00	5.00	3.86	9.42
27	Colima	0.00	34.27	0.00	0.00	0.00	0.00	3.43	8.37
28	Tabasco	0.00	0.00	4.00	25.00	0.00	0.00	2.69	6.58
29	Tlaxcala	11.27	20.12	0.00	0.00	0.00	0.00	2.63	6.42
30	Tamaulipas	0.00	0.00	10.00	0.00	0.00	0.00	2.50	6.11
31	Guanajuato	0.00	0.00	0.00	5.00	0.00	0.00	0.50	1.22
32	Sinaloa	0.00	0.00	0.00	0.00	0.00	0.00	0.00	0.00
<b>Nacional</b>		<b>19.13</b>	<b>26.21</b>	<b>12.25</b>	<b>9.77</b>	<b>7.66</b>	<b>3.06</b>	<b>5.45</b>	<b>13.31</b>

Categoría	Intervalo	Gradiente de evaluación
Sobresaliente	> 90.0	Verde
Satisfactorio	80.0-90.0	Amarillo
Mínimo	60.0-79.9	Rojo
Precario	< 60.0	Naranja

## Capacitación a Primeros Respondientes

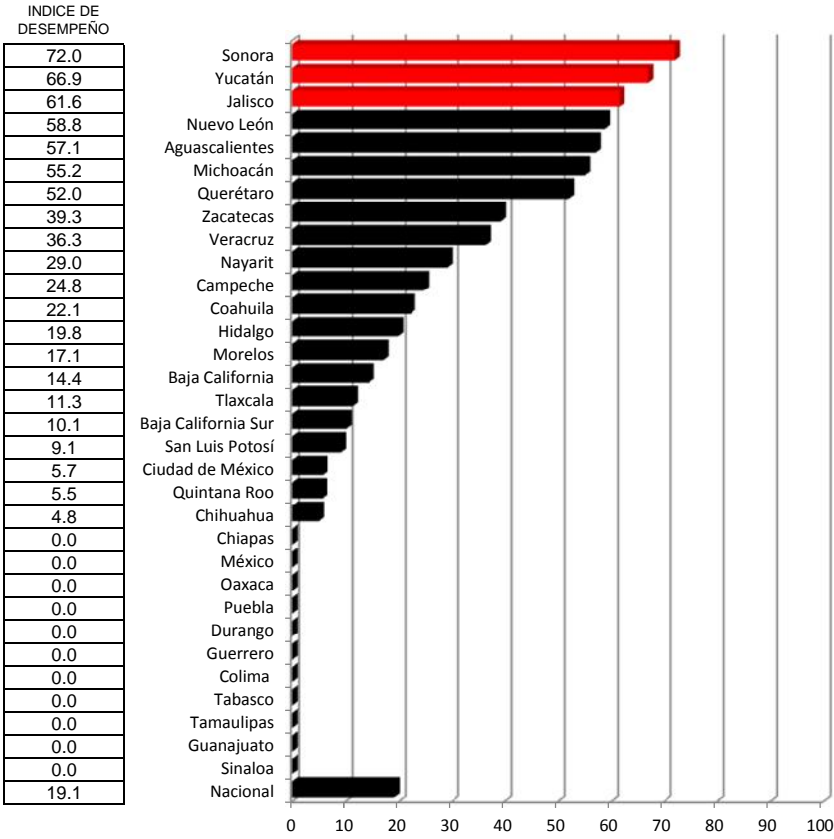

Categoría	Intervalo	Gradiente de Evaluación
Sobresaliente	90-100	Verde
Satisfactorio	80-89	Amarillo
Mínimo	60-79	Rojo
Precario	≤ 59	Negro

## Sensibilización en Seguridad Vial

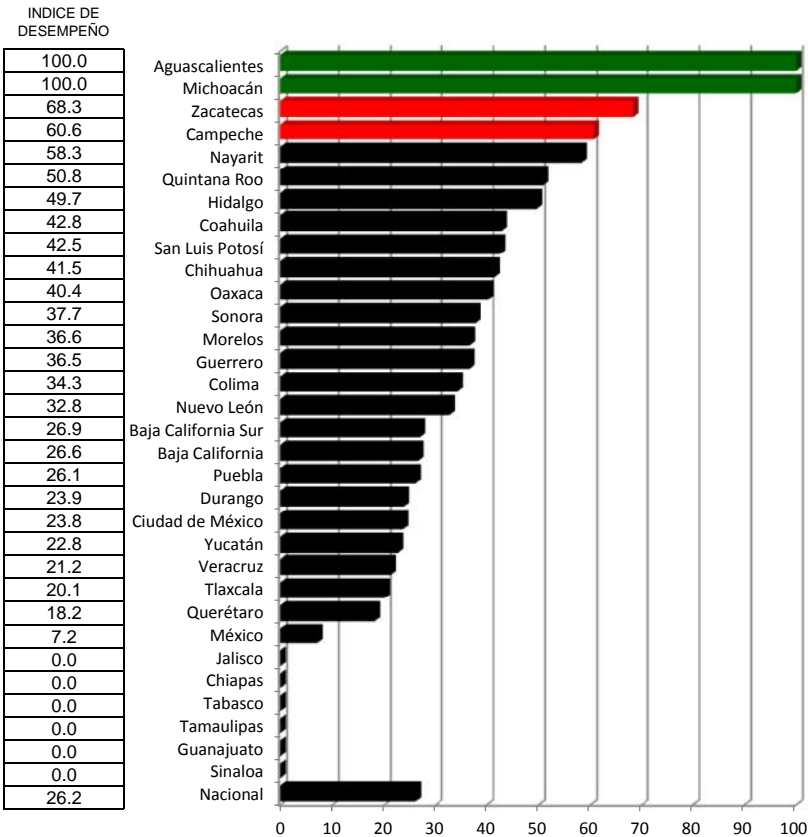

Categoría	Intervalo	Gradiente de Evaluación
Sobresaliente	90-100	Verde
Satisfactorio	80-89	Amarillo
Mínimo	60-79	Rojo
Precario	≤ 59	Negro

## Controles de Alcoholimetría

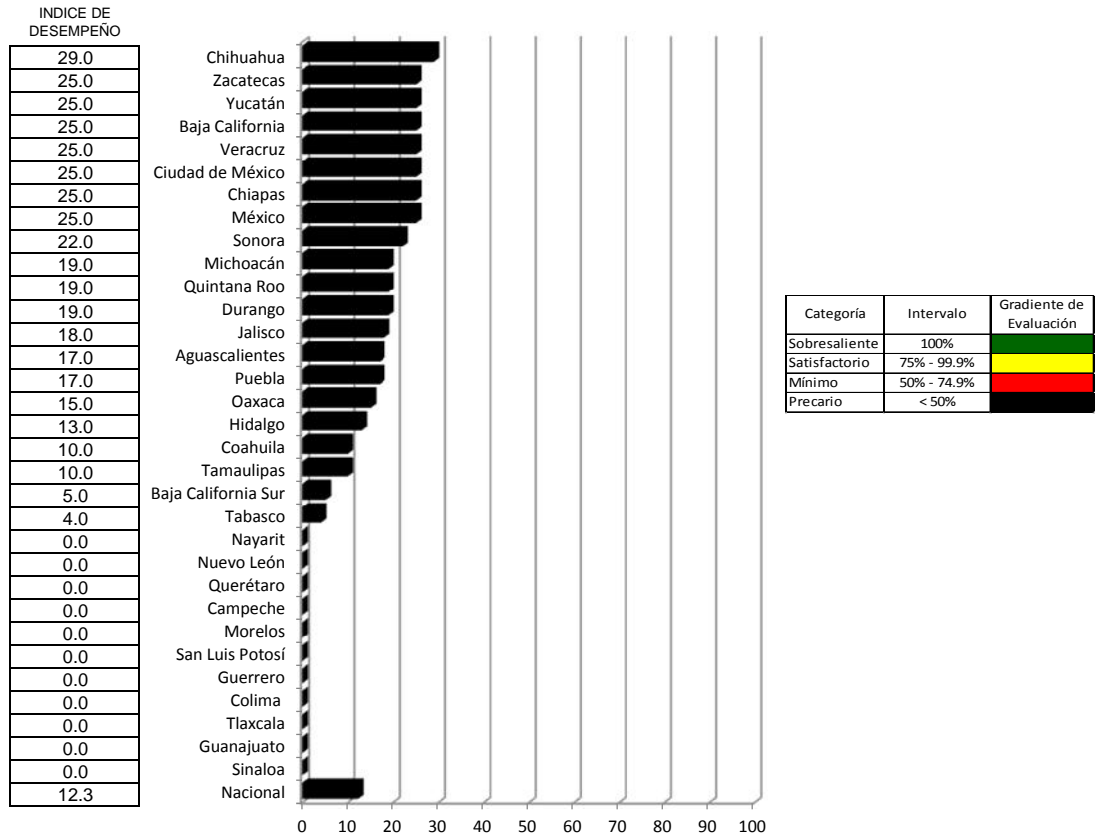

## Medición de Factores de Riesgo

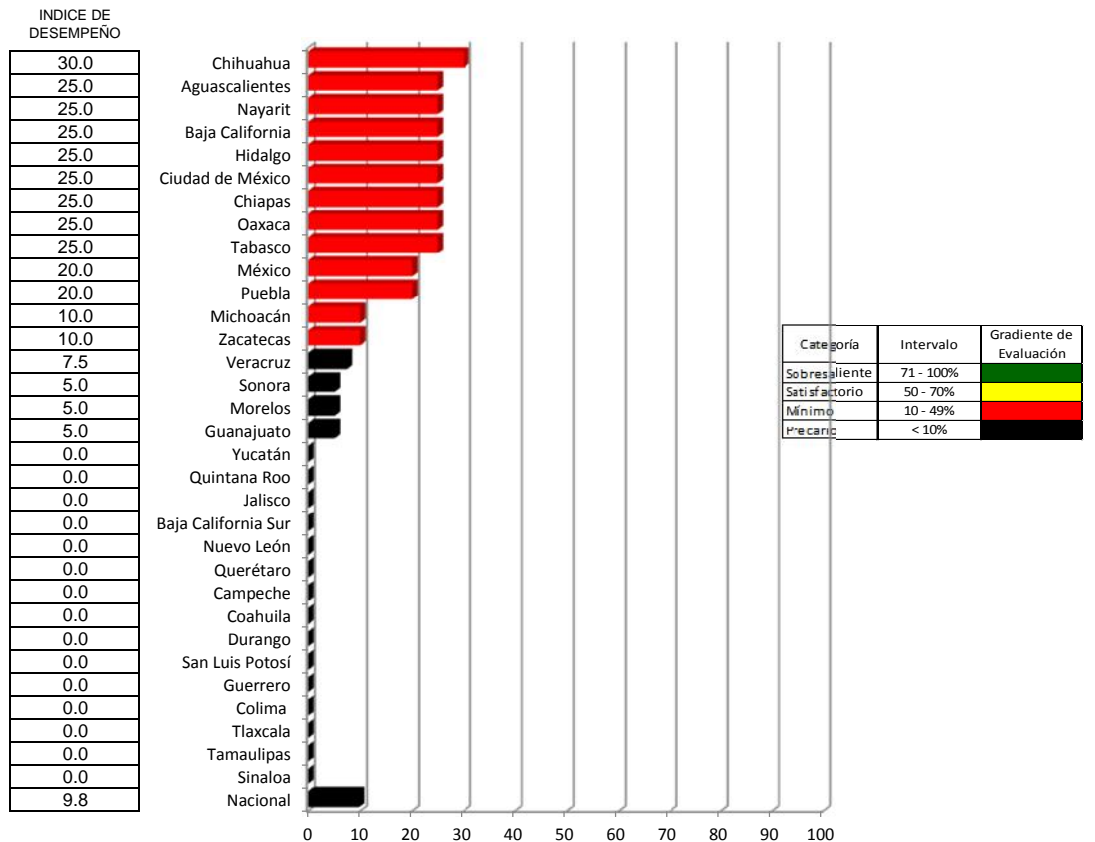

## Observatorios Estatales de Lesiones

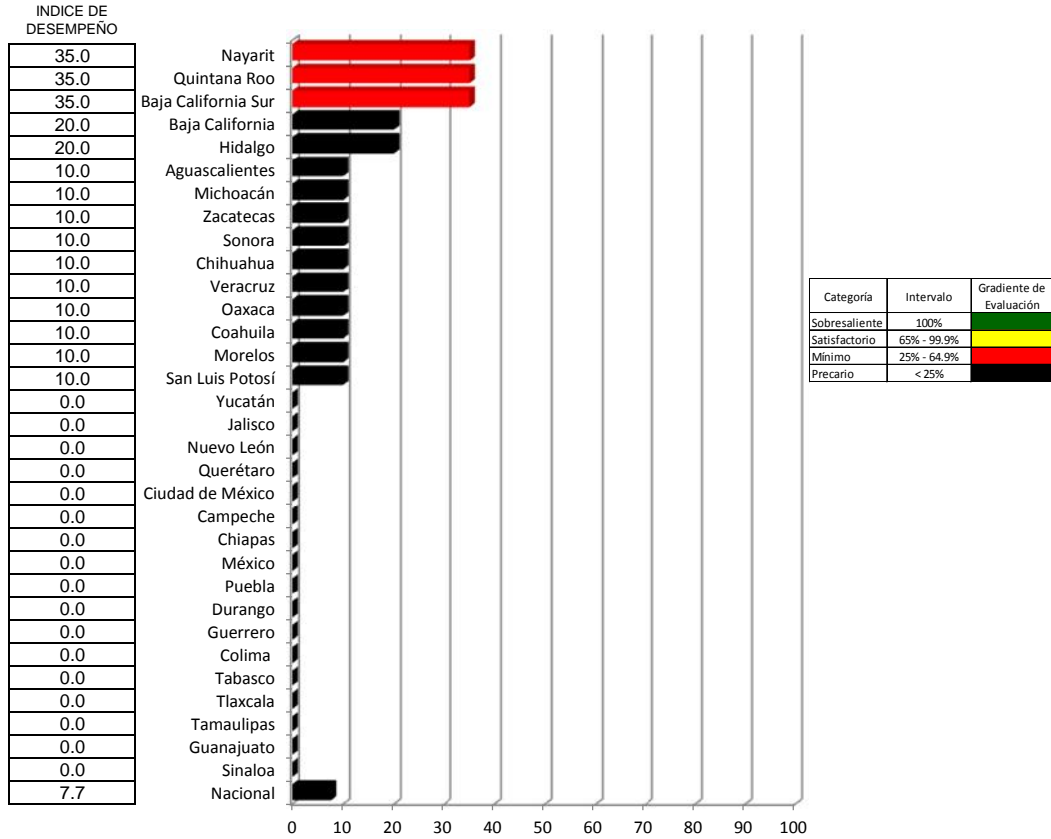

## Auditorías de Seguridad Vial

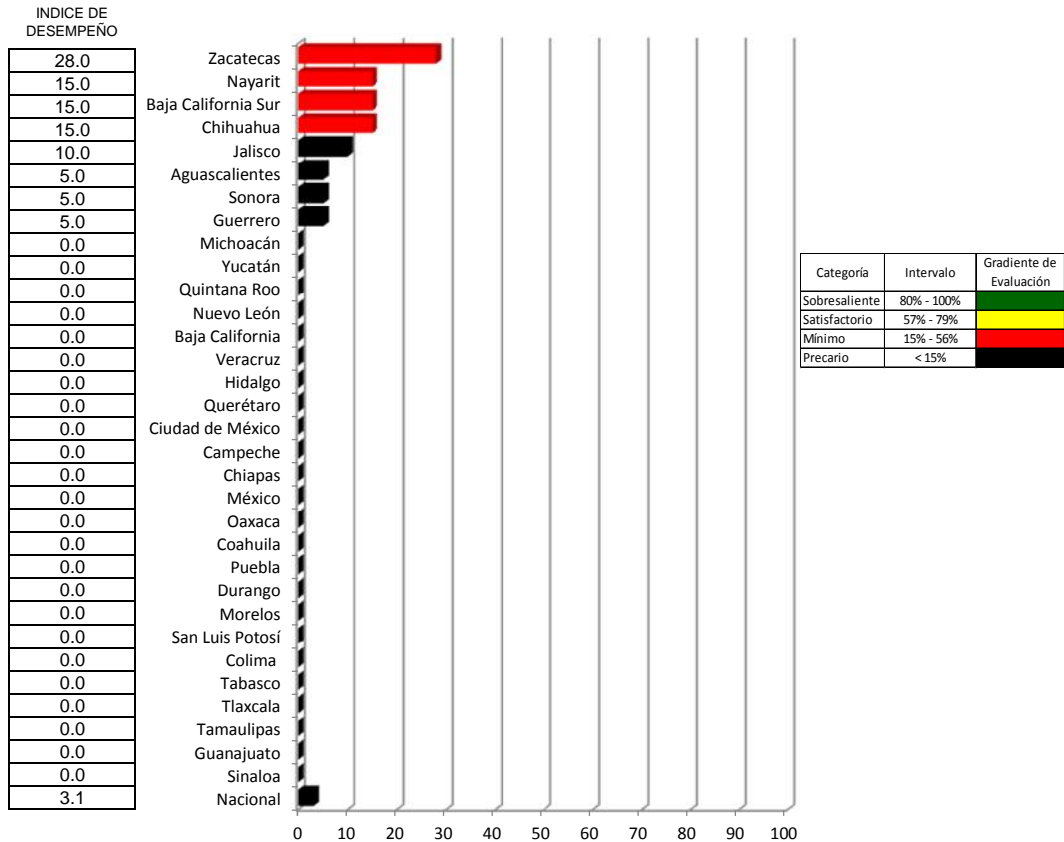



# Accidentes

Índice de desempeño vectorial entre

Índice de comparación entre

(%)

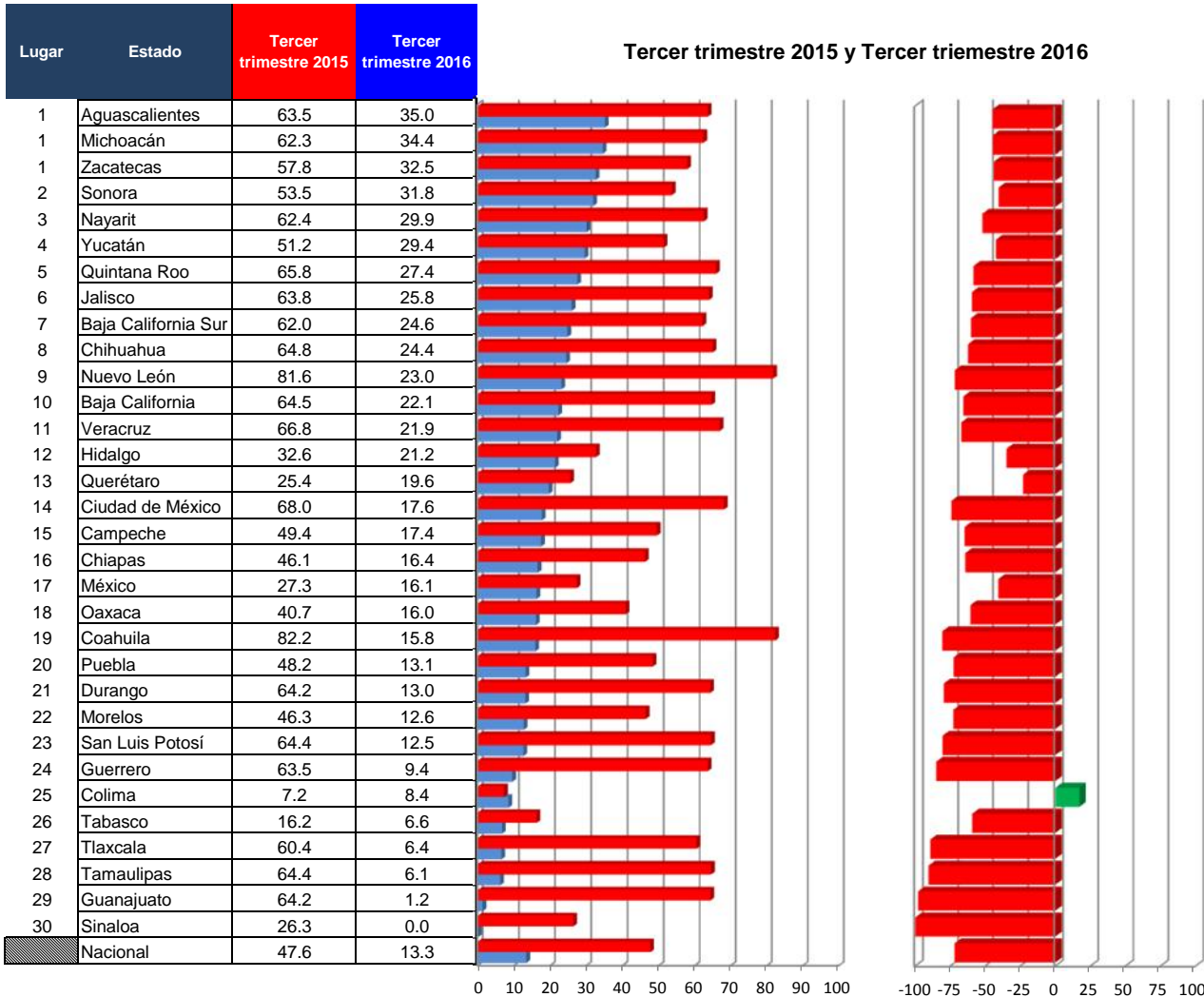

Vector diferencia entre					
Tercer trimestre 2015 y Tercer trimestre 2016					
1	2	3	4	5	Magnitud
-44.8	NA	NA	NA	NA	NA
-44.8	NA	NA	NA	NA	NA
-43.8	NA	NA	NA	NA	NA
-40.6	NA	NA	NA	NA	NA
-52.0	NA	NA	NA	NA	NA
-42.6	NA	NA	NA	NA	NA
-58.4	NA	NA	NA	NA	NA
-59.5	NA	NA	NA	NA	NA
-60.2	NA	NA	NA	NA	NA
-62.4	NA	NA	NA	NA	NA
-71.9	NA	NA	NA	NA	NA
-65.7	NA	NA	NA	NA	NA
-67.3	NA	NA	NA	NA	NA
-34.9	NA	NA	NA	NA	NA
-23.1	NA	NA	NA	NA	NA
-74.2	NA	NA	NA	NA	NA
-64.8	NA	NA	NA	NA	NA
-64.3	NA	NA	NA	NA	NA
-40.8	NA	NA	NA	NA	NA
-60.7	NA	NA	NA	NA	NA
-80.8	NA	NA	NA	NA	NA
-72.7	NA	NA	NA	NA	NA
-79.7	NA	NA	NA	NA	NA
-72.8	NA	NA	NA	NA	NA
-80.6	NA	NA	NA	NA	NA
-85.2	NA	NA	NA	NA	NA
17.0	NA	NA	NA	NA	NA
-59.3	NA	NA	NA	NA	NA
-89.4	NA	NA	NA	NA	NA
-90.5	NA	NA	NA	NA	NA
-98.1	NA	NA	NA	NA	NA
-100.0	NA	NA	NA	NA	NA
-72.0	NA	NA	NA	NA	NA

- 1 Capacitación a Primeros Respondientes
- 2 Sensibilización en Seguridad Vial
- 3 Controles de Alcoholimetría
- 4 Medición de Factores de Riesgo
- 5 Observatorios Estatales de Lesiones
- 6 Auditorías de Seguridad Vial



SUBSECRETARÍA DE PREVENCIÓN Y PROMOCIÓN DE LA SALUD

DIRECCIÓN GENERAL DE EPIDEMIOLOGÍA

DIRECCIÓN GENERAL ADJUNTA DE EPIDEMIOLOGÍA

[www.epidemiologia.salud.gob.mx](http://www.epidemiologia.salud.gob.mx)

