

SALUD

SECRETARÍA DE SALUD



DGE

DIRECCIÓN GENERAL
DE EPIDEMIOLOGÍA

ANIVERSARIO

15

CAMINANDO A LA
Excelencia
2001-2016

SEGUNDO
TRIMESTRE
2016



ÍNDICE

PROGRAMA DEL SINAVE-----	1
RED DE LABORATORIOS-----	88
PROGRAMA DE PREVENCIÓN Y CONTROL DE DENGUE -----	92
PROGRAMA DE PREVENCIÓN Y CONTROL DE PALUDISMO-----	96
PROGRAMA DE PREVENCIÓN Y CONTROL DE DIABETES MELLITUS -----	100
SISTEMA DE INFORMACIÓN EN CRÓNICAS-----	
UNIDADES DE ESPECIALIDADES MEDICAS EN ENFERMEDADES CRÓNICAS (UNEMES EC)-----	104
PROGRAMA DE ENVEJECIMIENTO-----	109
PROGRAMA DE OBESIDAD Y RIESGO CARDIOVASCULAR -----	115
PROGRAMA DE PREVENCIÓN Y CONTROL DE LEPROA -----	119
PROGRAMA DE PREVENCIÓN Y CONTROL DE RABIA -----	124
PROGRAMA DE PREVENCIÓN, DETECCIÓN Y CONTROL DE LOS PROBLEMAS DE SALUD BUCAL-----	130
PROGRAMA DE PREVENCIÓN Y CONTROL DE TUBERCULOSIS -----	134
PROGRAMA DE PREVENCIÓN Y CONTROL DE CÓLERA-----	139
PROGRAMA DE PLANIFICACIÓN FAMILIAR Y ANTICONCEPCIÓN-----	145
PROGRAMA DE SALUD MATERNA Y PERINATAL-----	151
PROGRAMA DE CÁNCER CÉRVICO UTERINO-----	157
PROGRAMA DE CÁNCER DE MAMA-----	162
PREVENCIÓN Y ATENCIÓN DE LA VIOLENCIA FAMILIAR Y DE GÉNERO -----	167

PROGRAMA DE VIH/SIDA E ITS-----	172
PROGRAMA DE VACUNACIÓN UNIVERSAL-----	177
PROGRAMA DE PREVENCIÓN DE LA MORTALIDAD INFANTIL-----	
PROGRAMA NACIONAL DE SALUD EN LA ADOLESCENCIA-----	198
PROGRAMA PREVENCIÓN Y TRATAMIENTO DEL CÁNCER EN LA INFANCIA Y ADOLESCENCIA-----	203
PROGRAMA PARA LA PREVENCIÓN Y ATENCIÓN DE LAS ADICCIONES-----	216
PROGRAMA ENTORNOS Y COMUNIDADES SALUDABLES-----	222
PROMOCIÓN DE LA SALUD Y DETERMINANTES SOCIALES-----	226
PROGRAMA DE ALIMENTACIÓN Y ACTIVIDAD FÍSICA-----	231
PROGRAMA PARA LA PREVENCIÓN DE ACCIDENTES-----	235

SINA VE

Caminando a la Excelencia

Segundo trimestre 2016

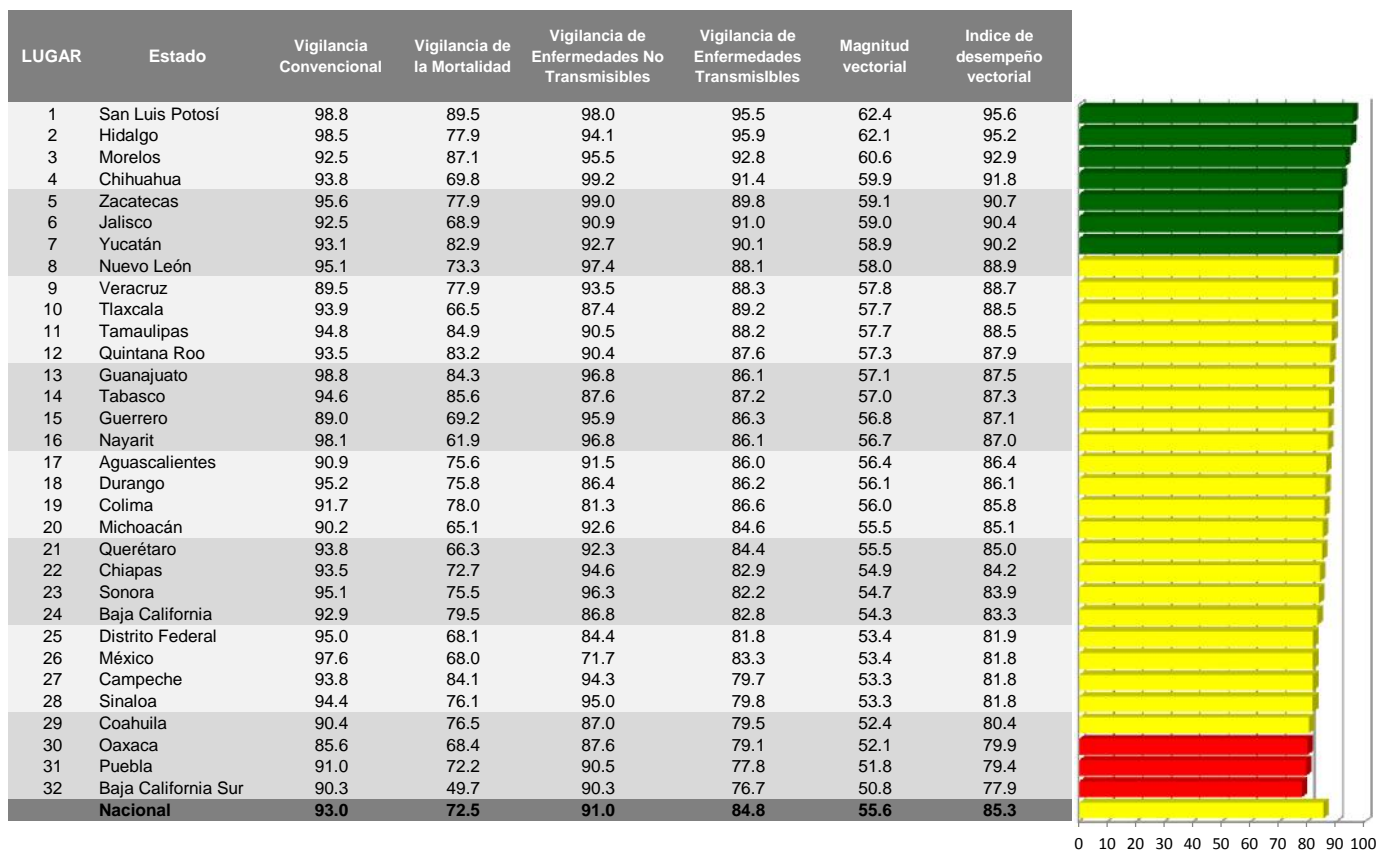

Categoría	Intervalo	Gradiente de evaluación
Sobresaliente	> 90.0	Verde
Satisfactorio	80.0-90.0	Amarillo
Mínimo	60.0-79.9	Rojo
Precario	< 60.0	Negro

Vigilancia Convencional

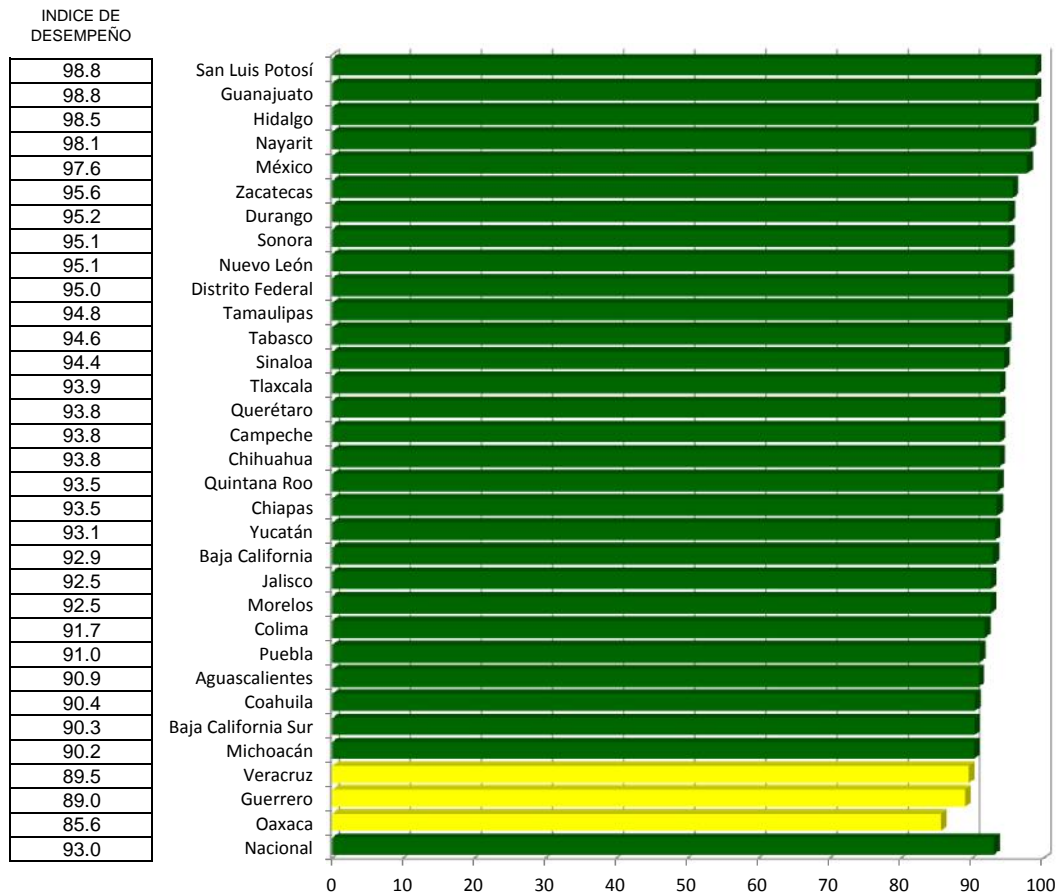

Vigilancia de la Mortalidad

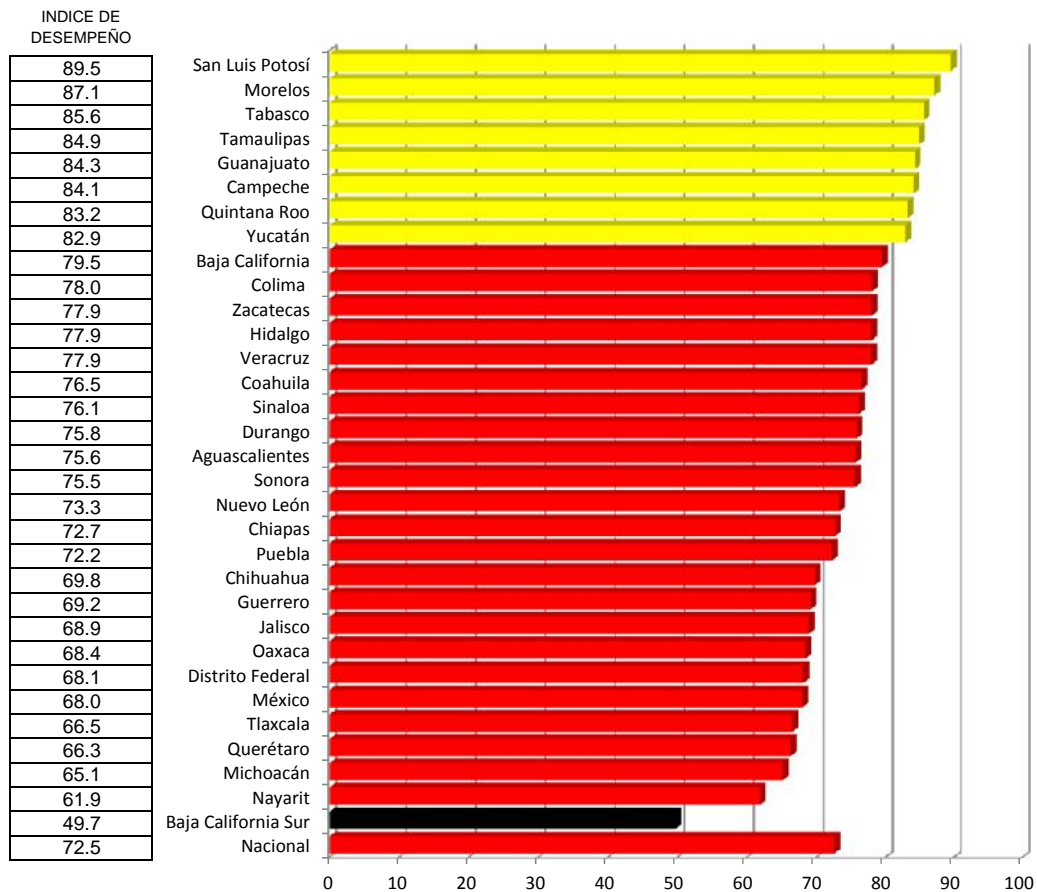

Vigilancia de Enfermedades No Transmisibles

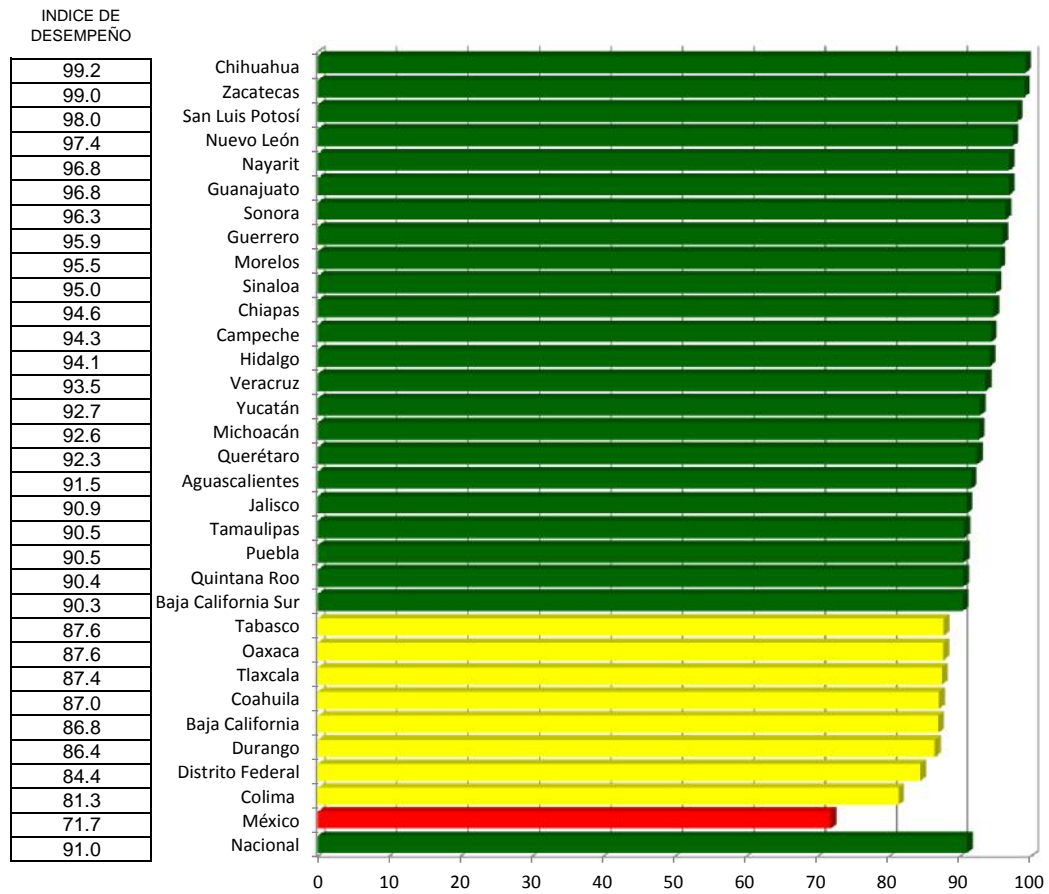

Vigilancia de Enfermedades Transmisibles

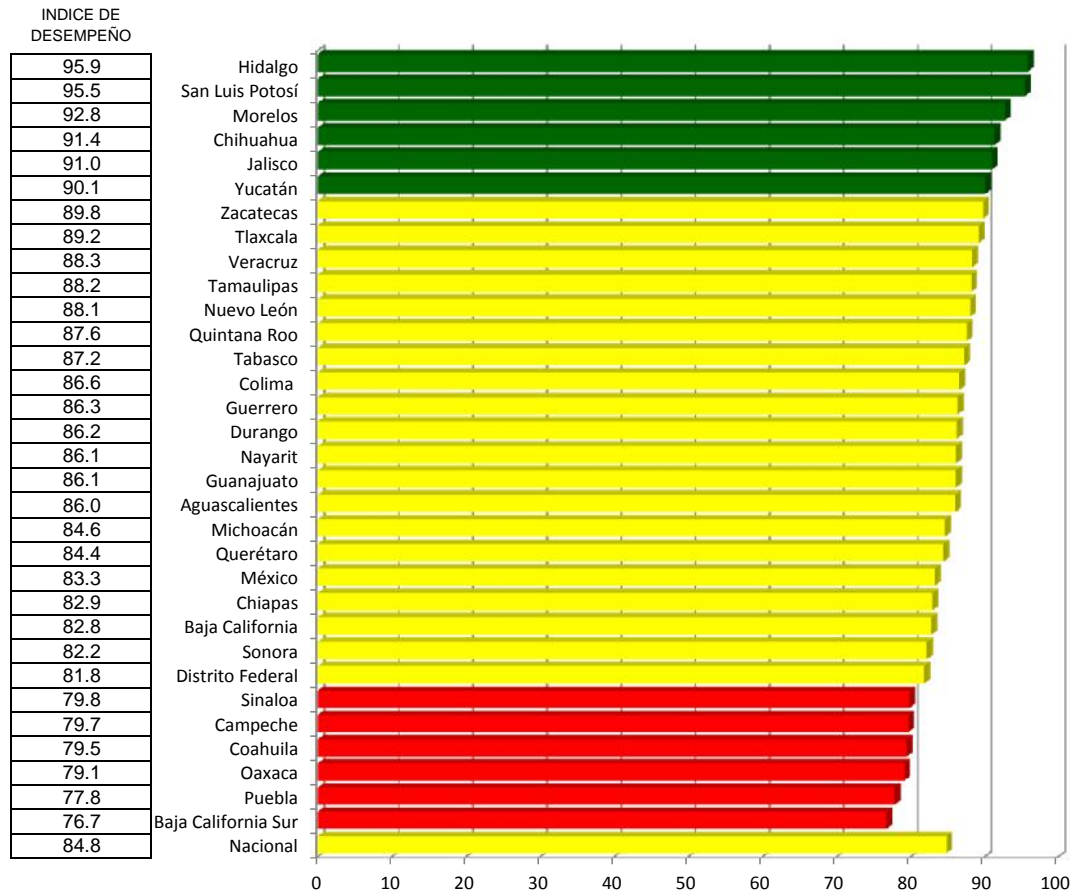

SINAVE

Índice de desempeño vectorial

Índice de comparación entre

(%)

Segundo trimestre 2015 y Segundo trimestre 2016

LUGAR	ESTADO	Segundo trimestre 2015	Segundo trimestre 2016
1	San Luis Potosí	91.0	95.6
2	Hidalgo	93.9	95.2
3	Morelos	91.7	92.9
4	Chihuahua	86.5	91.8
5	Zacatecas	82.8	90.7
6	Jalisco	85.2	90.4
7	Yucatán	89.7	90.2
8	Nuevo León	84.0	88.9
9	Veracruz	87.1	88.7
10	Tlaxcala	90.4	88.5
11	Tamaulipas	89.8	88.5
12	Quintana Roo	85.3	87.9
13	Guanajuato	88.7	87.5
14	Tabasco	84.0	87.3
15	Guerrero	86.4	87.1
16	Nayarit	81.5	87.0
17	Aguascalientes	87.4	86.4
18	Durango	72.4	86.1
19	Colima	78.4	85.8
20	Michoacán	78.7	85.1
21	Querétaro	78.6	85.0
22	Chiapas	88.0	84.2
23	Sonora	82.7	83.9
24	Baja California	79.7	83.3
25	Distrito Federal	82.0	81.9
26	México	78.5	81.8
27	Campeche	81.2	81.8
28	Sinaloa	84.0	81.8
29	Coahuila	79.1	80.4
30	Oaxaca	79.9	79.9
31	Puebla	82.5	79.4
32	Baja California Sur	74.2	77.9
	Nacional	83.4	85.3

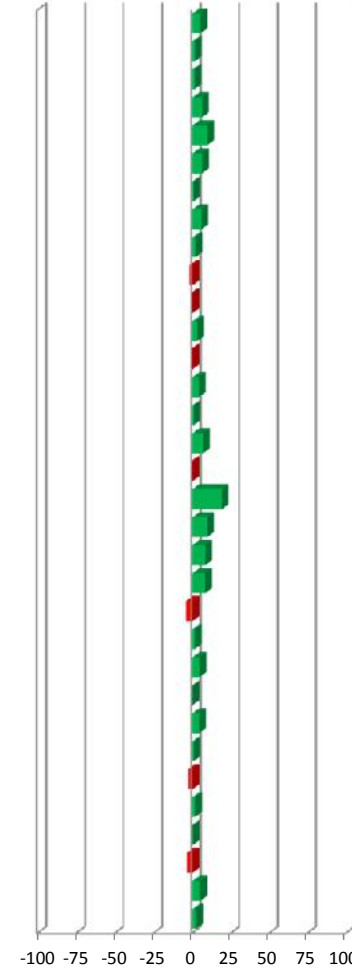
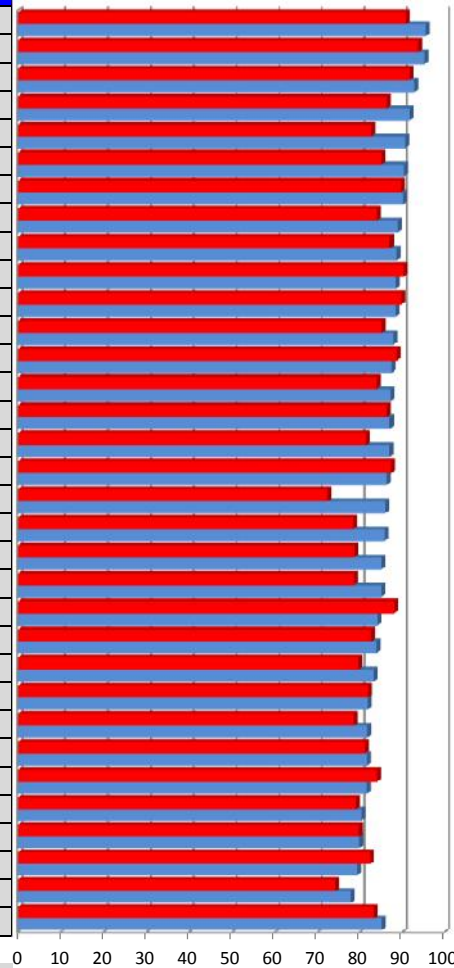

5.2
1.5
1.4
6.1
9.5
6.2
0.7
5.8
1.9
-2.1
-1.4
3.0
-1.3
4.0
0.8
6.8
-1.1
18.9
9.5
8.2
8.2
-4.4
1.4
4.5
-0.1
4.2
0.8
-2.7
1.6
0.1
-3.8
5.0
2.3

Vector diferencia entre Segundo trimestre 2015 y Segundo trimestre 2016					
1	2	3	4	Magnitud	
0.3	4.1	2.8	5.0	7.1	
2.5	-2.5	-3.6	2.1	5.4	
-3.1	-1.4	-2.5	1.9	4.6	
1.4	-1.1	2.7	5.9	6.7	
0.6	-2.8	4.8	8.8	10.4	
-1.0	-6.8	-5.7	7.3	11.5	
0.4	-2.1	-0.1	0.8	2.3	
-1.1	0.4	0.0	5.8	6.0	
0.7	4.6	-3.5	2.3	6.2	
-3.6	27.6	-10.4	-1.2	29.7	
-2.1	-5.0	-3.1	-0.9	6.3	
1.0	14.7	-7.0	3.7	16.8	
2.5	6.1	3.1	-2.0	7.5	
4.2	17.2	4.1	2.8	18.4	
3.4	8.3	-0.5	0.6	9.0	
0.0	-12.7	4.0	6.3	14.7	
-0.3	9.3	-5.5	-0.6	10.9	
3.4	10.2	-11.5	18.0	23.9	
3.0	35.2	9.9	6.5	37.2	
-3.0	0.7	26.7	4.2	27.2	
0.5	-19.8	6.6	7.4	22.1	
-1.3	3.3	2.6	-5.0	6.7	
2.6	18.9	13.1	-1.1	23.1	
-1.9	12.7	-6.8	5.0	15.4	
-1.3	8.0	2.5	-0.6	8.5	
-0.4	-1.1	-13.1	5.6	14.3	
-3.7	-1.5	-3.1	1.4	5.2	
-3.2	-6.0	12.2	-4.2	14.6	
-1.0	2.9	-6.7	2.5	7.8	
4.4	9.2	-1.3	0.0	10.2	
-0.1	-2.1	-5.7	-2.9	6.7	
-4.1	14.1	11.0	2.5	18.5	
0.2	3.3	1.2	2.0	4.0	

- 1 Vigilancia Convencional
- 2 Vigilancia de la Mortalidad
- 3 Vigilancia de Enfermedades No Transmisibles
- 4 Vigilancia de Enfermedades Transmisibles

Vigilancia Convencional

Caminando a la Excelencia

Segundo trimestre 2016

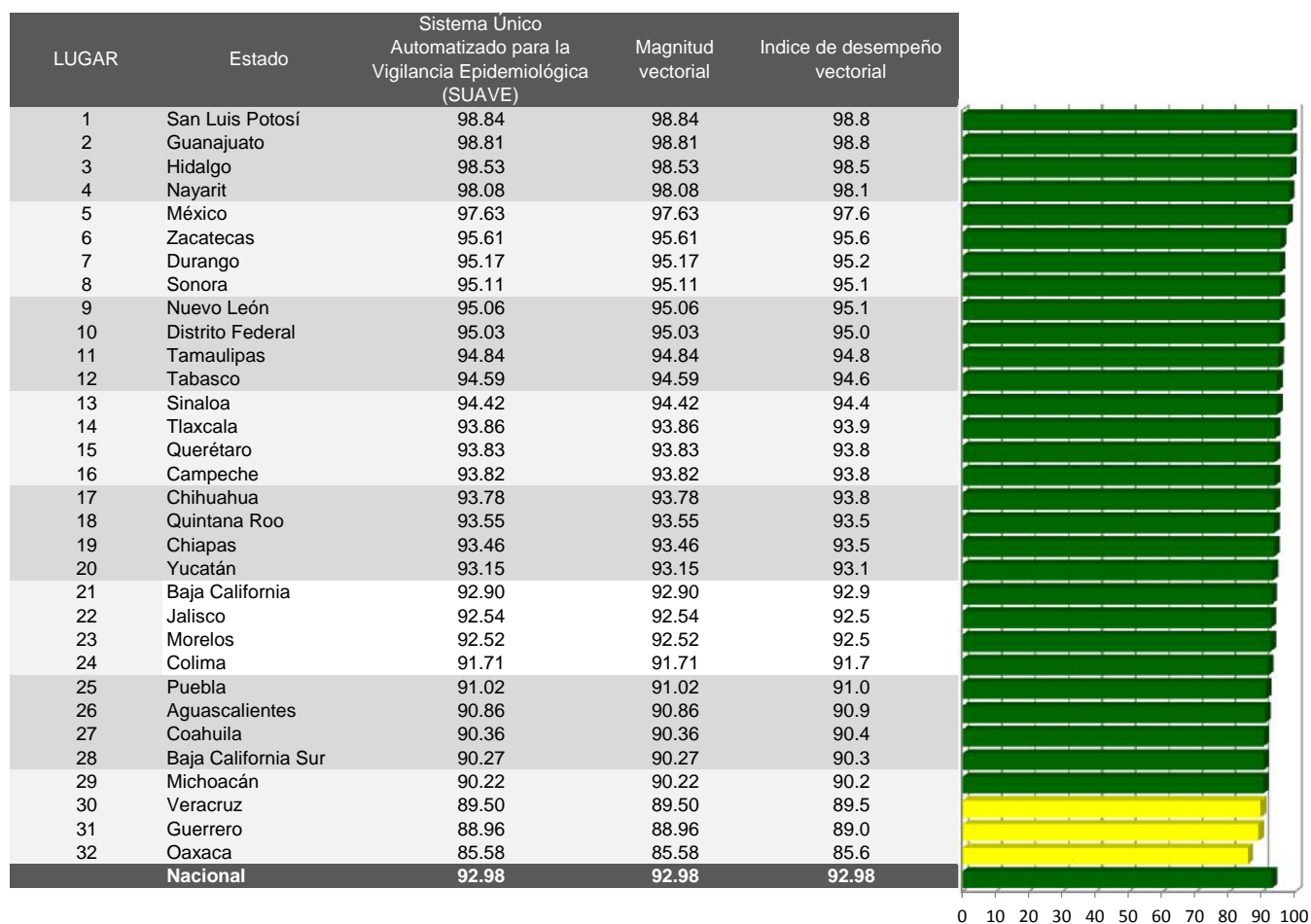

Categoría	Intervalo	Gradiente de evaluación
Sobresaliente	> 90.0	Verde
Satisfactorio	80.0-90.0	Amarillo
Mínimo	60.0-79.9	Rojo
Precario	< 60.0	Negro

Sistema Único Automatizado para la Vigilancia Epidemiológica (SUAVE)

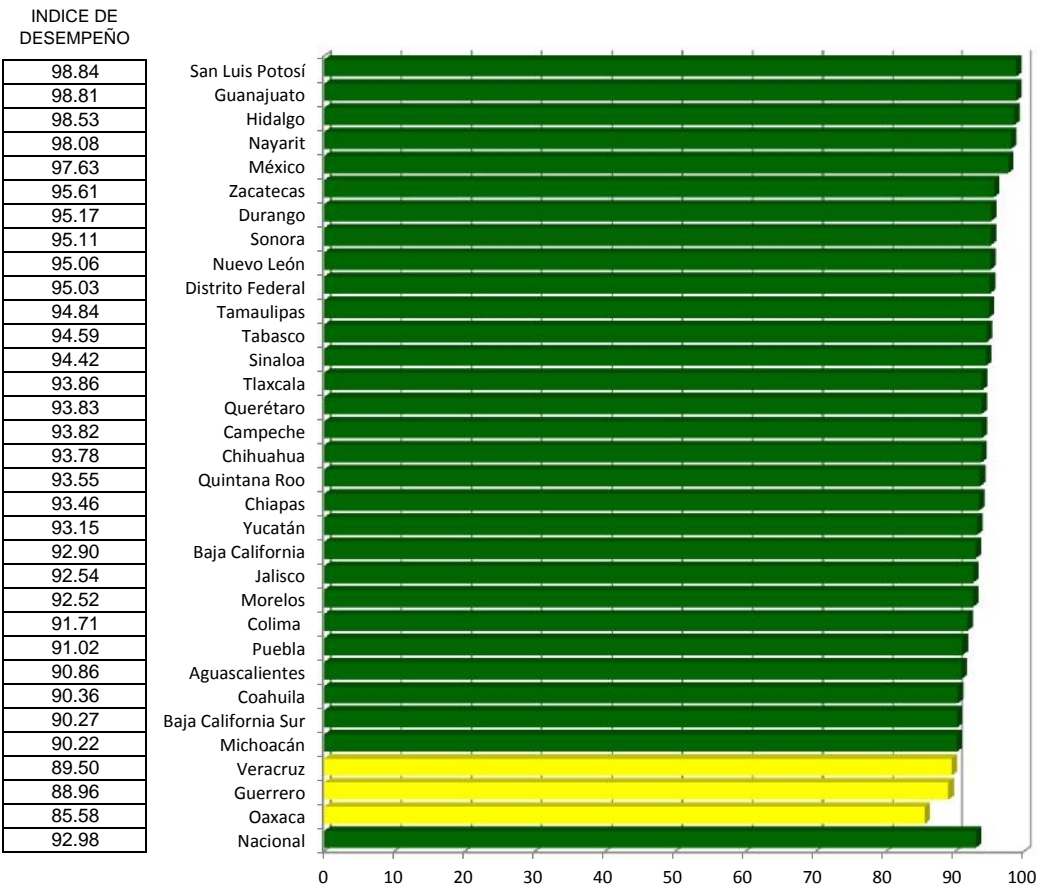

Vigilancia Convencional

Índice de desempeño vectorial

Índice de comparación entre

(%)

Segundo trimestre 2015 y Segundo trimestre 2016

LUGAR	ESTADO	Segundo trimestre 2015	Segundo trimestre 2016
1	San Luis Potosí	98.5	98.8
2	Guanajuato	96.4	98.8
3	Hidalgo	96.1	98.5
4	Nayarit	98.1	98.1
5	México	98.0	97.6
6	Zacatecas	95.0	95.6
7	Durango	91.8	95.2
8	Sonora	92.5	95.1
9	Nuevo León	96.2	95.1
10	Distrito Federal	96.3	95.0
11	Tamaulipas	97.0	94.8
12	Tabasco	90.4	94.6
13	Sinaloa	97.6	94.4
14	Tlaxcala	97.5	93.9
15	Querétaro	93.3	93.8
16	Campeche	97.5	93.8
17	Chihuahua	92.4	93.8
18	Quintana Roo	92.6	93.5
19	Chiapas	94.8	93.5
20	Yucatán	92.7	93.1
21	Baja California	94.8	92.9
22	Jalisco	93.5	92.5
23	Morelos	95.6	92.5
24	Colima	88.8	91.7
25	Puebla	91.2	91.0
26	Aguascalientes	91.2	90.9
27	Coahuila	91.3	90.4
28	Baja California Sur	94.4	90.3
29	Michoacán	93.2	90.2
30	Veracruz	88.8	89.5
31	Guerrero	85.5	89.0
32	Oaxaca	81.2	85.6
	Nacional	92.8	93.0

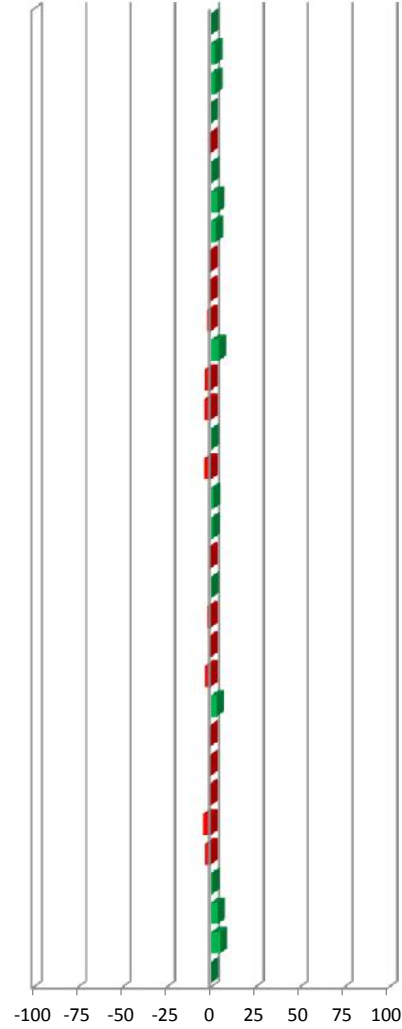
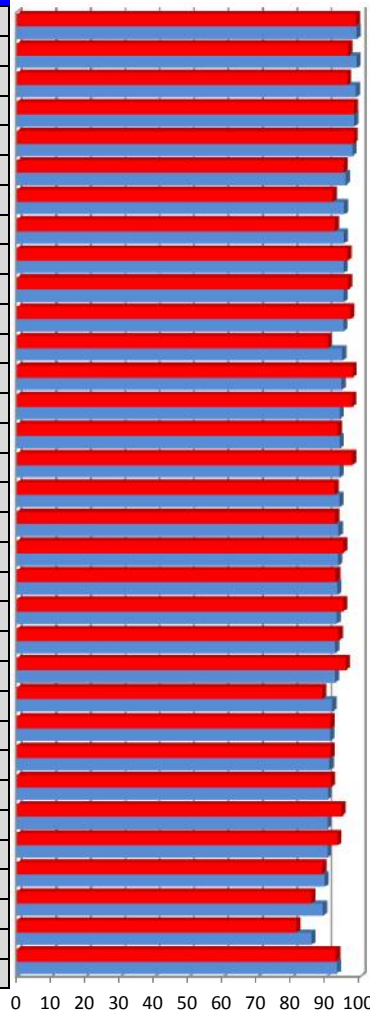

0.3
2.5
2.6
0.0
-0.4
0.6
3.7
2.9
-1.2
-1.3
-2.2
4.6
-3.3
-3.7
0.5
-3.8
1.5
1.0
-1.4
0.4
-2.0
-1.1
-3.2
3.3
-0.2
-0.3
-1.1
-4.4
-3.2
0.8
4.0
5.4
0.2

Vector diferencia entre Segundo trimestre 2015 y Segundo trimestre 2016		
1	Magnitud	
0.3	0.3	0.3
2.5	2.5	2.5
2.6	2.5	2.5
0.0	0.0	0.0
-0.4	-0.4	0.4
0.6	0.6	0.6
3.7	3.4	3.4
2.9	2.6	2.6
-1.2	-1.1	1.1
-1.3	-1.3	1.3
-2.2	-2.1	2.1
4.6	4.2	4.2
-3.3	-3.2	3.2
-3.7	-3.6	3.6
0.5	0.5	0.5
-3.8	-3.7	3.7
1.5	1.4	1.4
1.0	1.0	1.0
-1.4	-1.3	1.3
0.4	0.4	0.4
-2.0	-1.9	1.9
-1.1	-1.0	1.0
-3.2	-3.1	3.1
3.3	3.0	3.0
-0.2	-0.1	0.1
-0.3	-0.3	0.3
-1.1	-1.0	1.0
-4.4	-4.1	4.1
-3.2	-3.0	3.0
0.8	0.7	0.7
4.0	3.4	3.4
5.4	4.4	4.4
0.2	0.2	0.2

INDICADORES

1 SUAVE

SUA VE

Caminando a la Excelencia

Segundo trimestre 2016

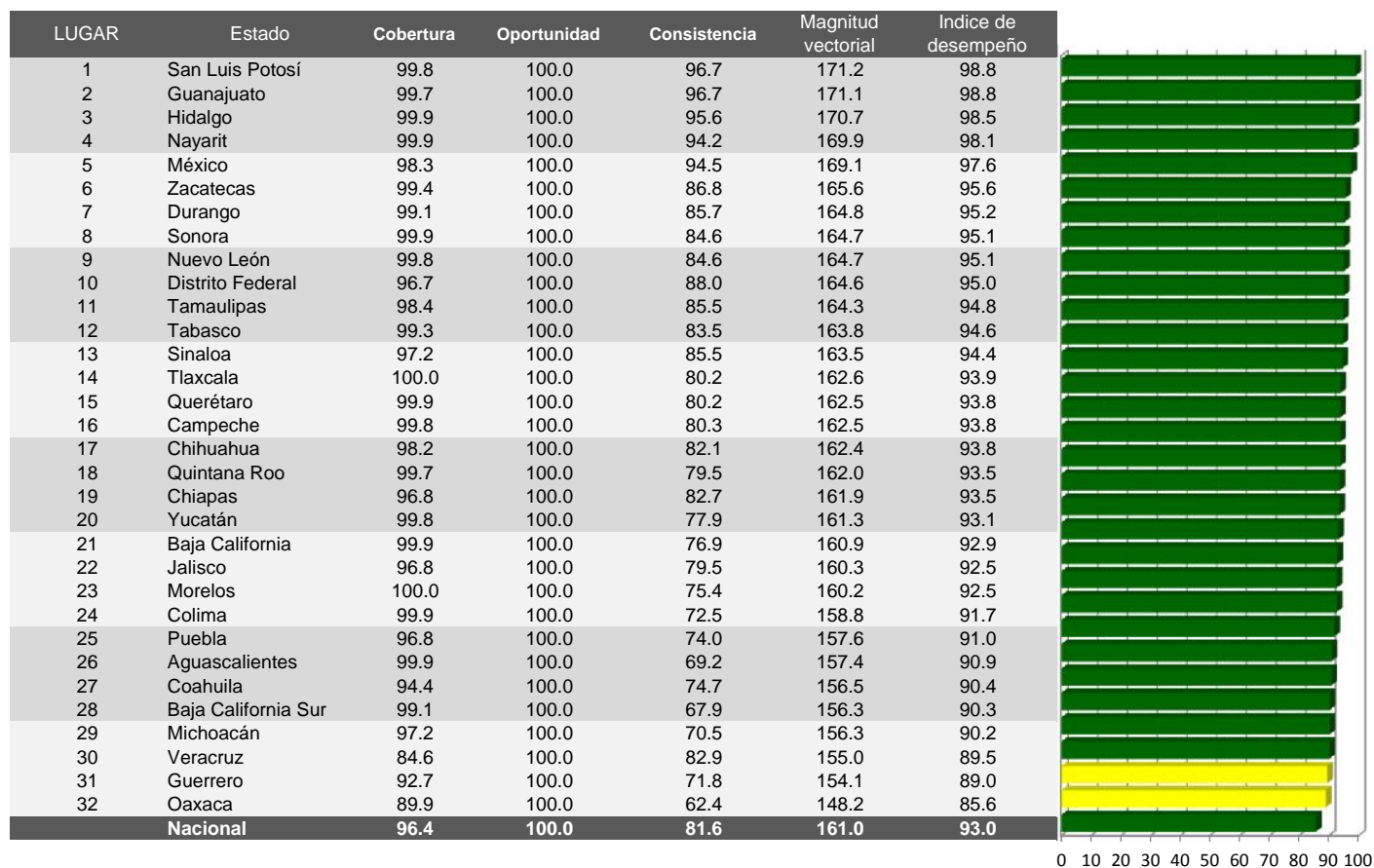

Categoría	Intervalo	Gradiente de evaluación
Sobresaliente	> 90.0	Verde
Satisfactorio	80.0-90.0	Amarillo
Mínimo	60.0-79.9	Rojo
Precario	< 60.0	Negro

Cobertura

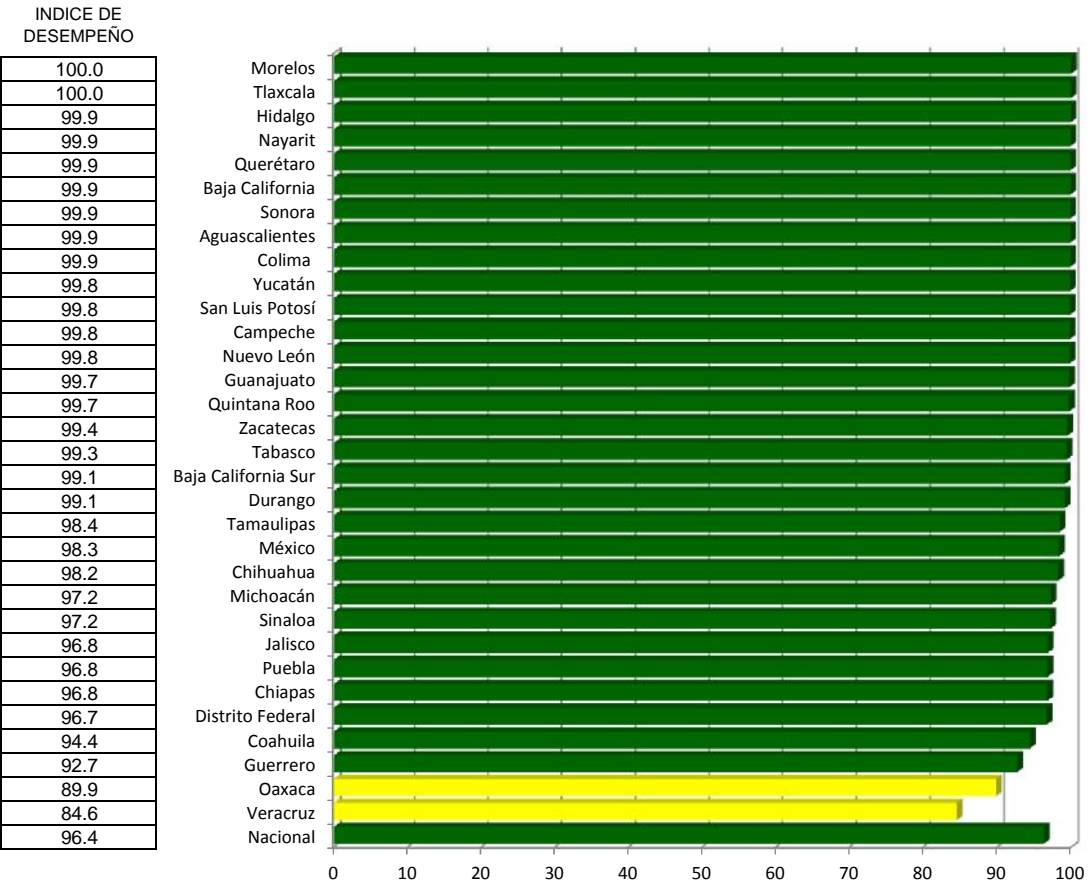

Oportunidad

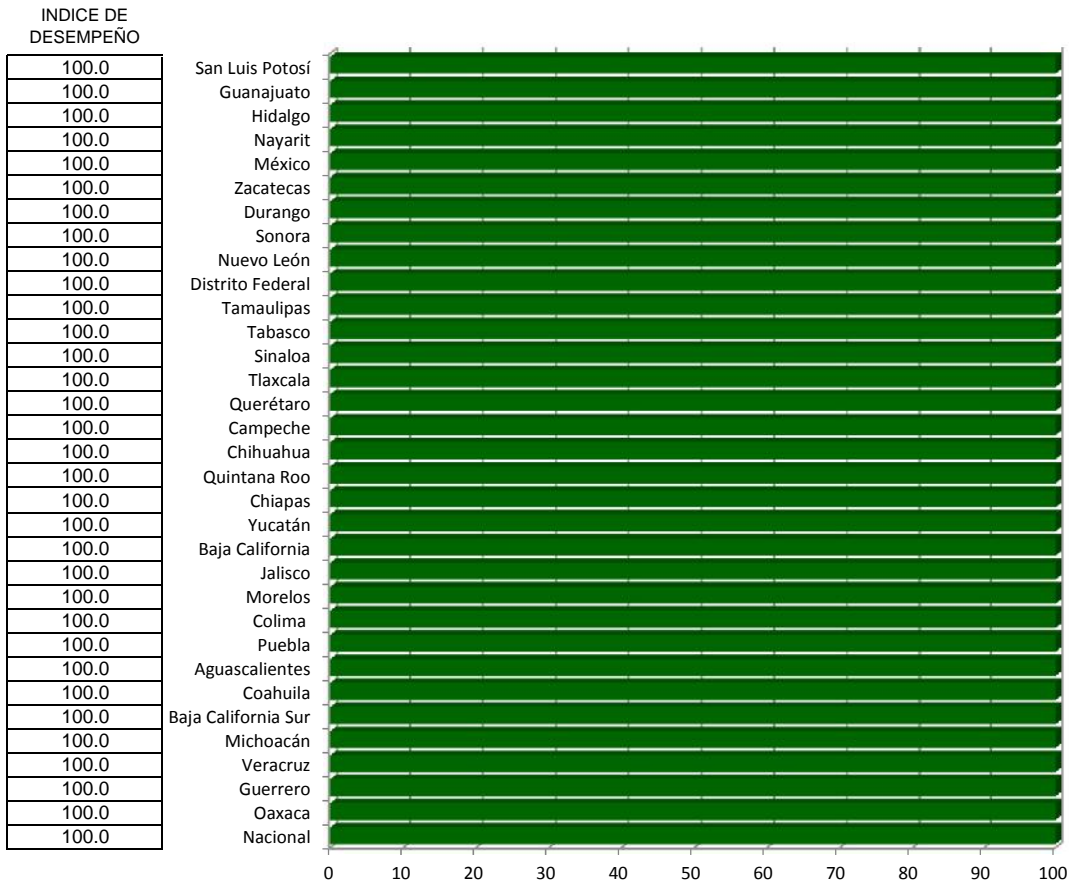

Consistencia

INDICE DE DESEMPEÑO

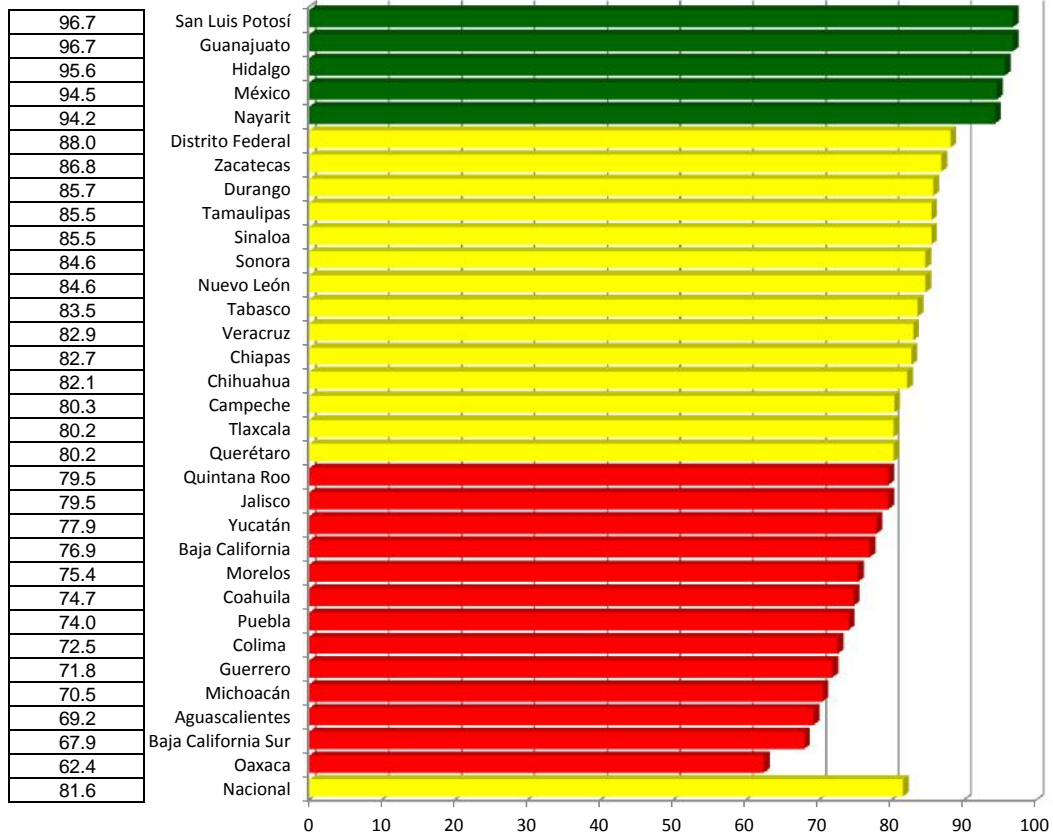

SUAVE

Índice de desempeño vectorial

Índice de comparación entre

(%)

Segundo trimestre 2015 y Segundo trimestre 2016

LUGAR	ESTADO	Segundo trimestre 2015	Segundo trimestre 2016
1	San Luis Potosí	98.5	98.8
2	Guanajuato	96.4	98.8
3	Hidalgo	96.1	98.5
4	Nayarit	98.1	98.1
5	México	98.0	97.6
6	Zacatecas	95.0	95.6
7	Durango	91.8	95.2
8	Sonora	92.5	95.1
9	Nuevo León	96.2	95.1
10	Distrito Federal	96.3	95.0
11	Tamaulipas	97.0	94.8
12	Tabasco	90.4	94.6
13	Sinaloa	97.6	94.4
14	Tlaxcala	97.5	93.9
15	Querétaro	93.3	93.8
16	Campeche	97.5	93.8
17	Chihuahua	92.4	93.8
18	Quintana Roo	92.6	93.5
19	Chiapas	94.8	93.5
20	Yucatán	92.7	93.1
21	Baja California	94.8	92.9
22	Jalisco	93.5	92.5
23	Morelos	95.6	92.5
24	Colima	88.8	91.7
25	Puebla	91.2	91.0
26	Aguascalientes	91.2	90.9
27	Coahuila	91.3	90.4
28	Baja California Sur	94.4	90.3
29	Michoacán	93.2	90.2
30	Veracruz	88.8	89.5
31	Guerrero	85.5	89.0
32	Oaxaca	81.2	85.6
	Nacional	92.8	93.0

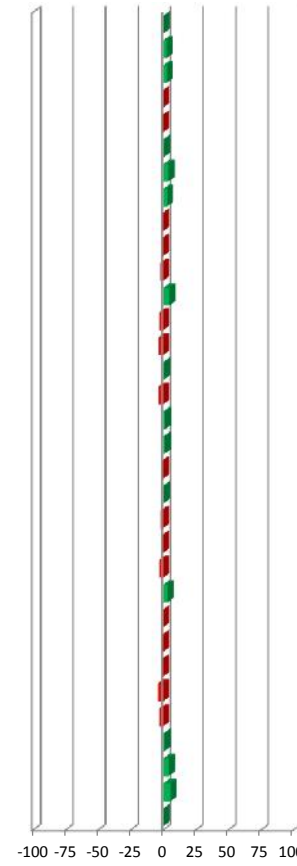
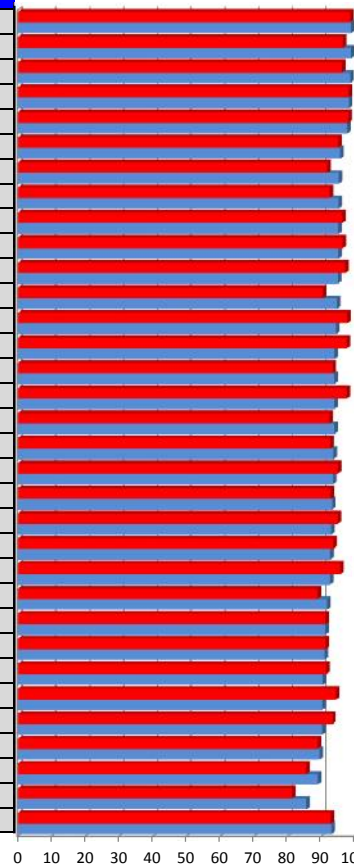

0.3
2.5
2.6
0.0
-0.4
0.6
3.7
2.9
-1.2
-1.3
-2.2
4.6
-3.3
-3.7
0.5
-3.8
1.5
1.0
-1.4
0.4
-2.0
-1.1
-3.2
3.3
-0.2
-0.3
-1.1
-4.4
-3.2
0.8
4.0
5.4
0.2

Vector diferencia entre Segundo trimestre 2015 y Segundo trimestre 2016			
1	2	3	Magnitud
-0.2	0.0	1.1	1.1
1.0	0.0	6.6	6.7
2.1	0.0	5.5	5.9
0.1	0.0	0.0	0.1
0.0	0.0	-1.1	1.1
-0.1	0.0	2.2	2.2
4.2	0.0	6.6	7.8
0.4	0.0	8.8	8.8
0.6	0.0	-4.4	4.4
-0.6	0.0	-3.4	3.5
-0.8	0.0	-6.0	6.0
-0.1	0.0	15.4	15.4
-1.5	0.0	-8.5	8.7
0.1	0.0	-12.1	12.1
0.5	0.0	1.1	1.2
-0.2	0.0	-12.0	12.0
0.8	0.0	3.8	3.9
-0.3	0.0	3.8	3.9
-1.4	0.0	-2.9	3.2
0.4	0.0	1.0	1.0
0.0	0.0	-6.6	6.6
0.0	0.0	-3.4	3.4
0.0	0.0	-10.8	10.8
0.0	0.0	12.1	12.1
-0.4	0.0	0.0	0.4
0.1	0.0	-1.3	1.3
-0.2	0.0	-3.3	3.3
0.0	0.0	-15.1	15.1
-0.4	0.0	-10.3	10.3
-1.8	0.0	4.3	4.6
-0.2	0.0	14.1	14.1
20.2	0.0	-7.7	21.6
1.4	0.0	-0.9	1.6

INDICADORES
 1 Cobertura
 2 Oportunidad
 3 Consistencia

Vigilancia de la Mortalidad

Caminando a la Excelencia

Segundo trimestre 2016

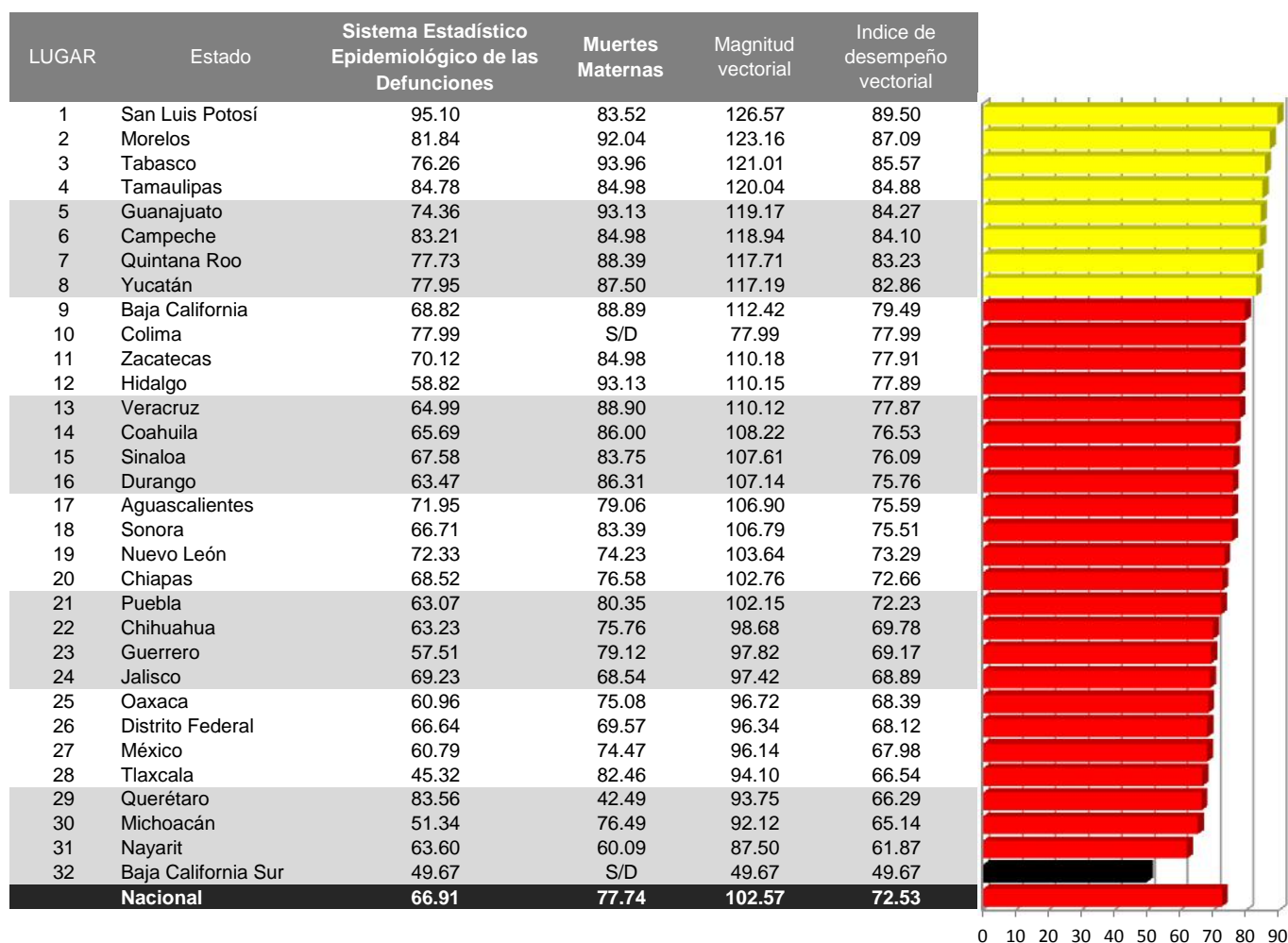

Categoría	Intervalo	Gradiente de evaluación
Sobresaliente	> 90.0	Verde
Satisfactorio	80.0-90.0	Amarillo
Mínimo	60.0-79.9	Rojo
Precario	< 60.0	Negro

Vigilancia de la Mortalidad

Índice de desempeño vectorial entre

Segundo trimestre 2015 y Segundo trimestre 2016

(%)

LUGAR	ESTADO	Segundo trimestre 2015	Segundo trimestre 2016
1	San Luis Potosí	85.4	89.5
2	Morelos	88.5	87.1
3	Tabasco	68.4	85.6
4	Tamaulipas	89.9	84.9
5	Guanajuato	78.2	84.3
6	Campeche	85.6	84.1
7	Quintana Roo	68.5	83.2
8	Yucatán	85.0	82.9
9	Baja California	66.7	79.5
10	Colima	42.8	78.0
11	Zacatecas	80.7	77.9
12	Hidalgo	80.4	77.9
13	Veracruz	73.3	77.9
14	Coahuila	73.7	76.5
15	Sinaloa	82.1	76.1
16	Durango	65.6	75.8
17	Aguascalientes	66.3	75.6
18	Sonora	56.6	75.5
19	Nuevo León	72.9	73.3
20	Chiapas	69.4	72.7
21	Puebla	74.4	72.2
22	Chihuahua	70.8	69.8
23	Guerrero	60.9	69.2
24	Jalisco	75.7	68.9
25	Oaxaca	59.2	68.4
26	Distrito Federal	60.1	68.1
27	México	69.1	68.0
28	Tlaxcala	39.0	66.5
29	Querétaro	86.1	66.3
30	Michoacán	64.4	65.1
31	Nayarit	74.5	61.9
32	Baja California Sur	35.6	49.7
	Nacional	69.3	72.5

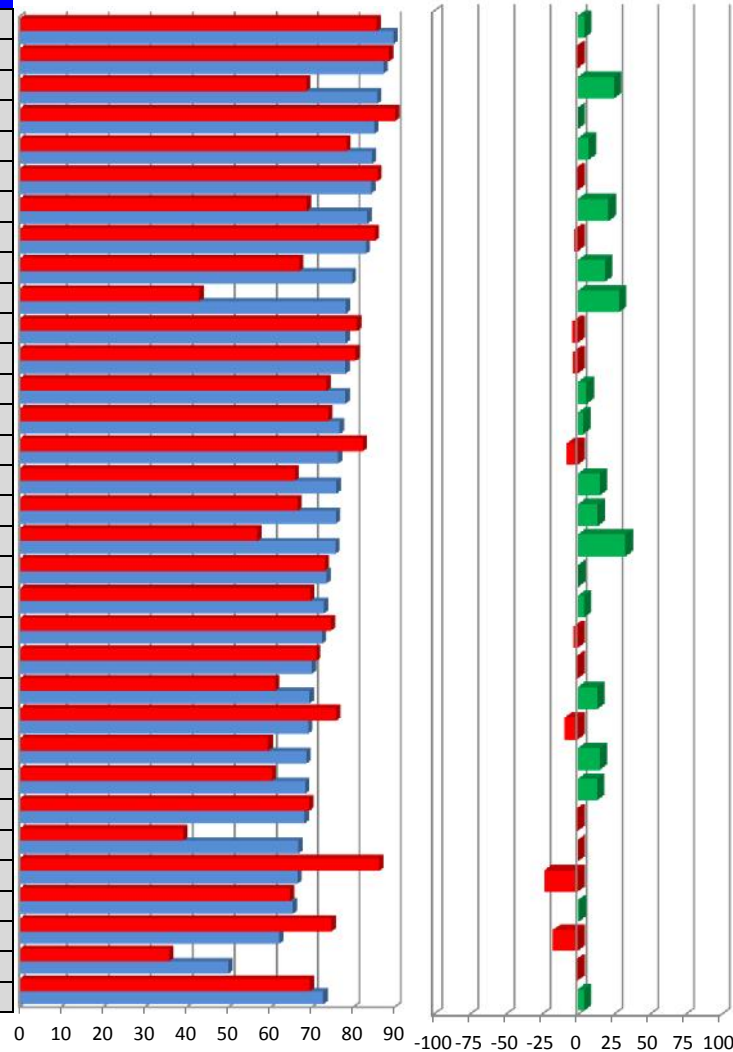

vector diferencia entre			
SEED	Muertes Maternas	Magnitud	
4.8	27.3	-16.5	31.9
-1.6	6.6	-8.0	10.4
25.2	27.3	10.6	29.3
NA	6.2	NA	NA
7.8	27.3	-6.9	28.1
-1.8	14.9	-15.0	21.2
21.5	11.5	17.7	21.1
-2.5	11.3	-12.5	16.9
19.1	10.9	14.4	18.0
28.8	17.4	NA	NA
-3.4	15.2	-15.0	21.4
-3.1	-13.8	5.6	14.9
6.3	8.5	2.0	8.8
3.9	14.2	-4.6	14.9
-7.3	8.6	-16.3	18.4
15.5	14.9	7.3	16.6
14.0	-7.3	29.1	30.0
33.3	6.4	30.7	31.3
0.5	14.0	-10.8	17.6
4.7	10.4	-2.5	10.7
-2.9	3.8	-6.5	7.6
-1.5	4.9	-5.7	7.5
13.6	12.4	5.8	13.7
-8.9	-1.1	-12.1	12.1
15.5	11.5	NA	NA
13.4	8.4	7.7	11.4
-1.6	2.6	-4.0	4.7
NA	-9.8	NA	NA
-23.0	14.2	-57.5	59.2
1.1	NA	0.5	1.2
-17.0	-6.1	NA	NA
-1.4	-0.7	NA	NA
4.7	8.1	-0.6	8.1

Sistema Estadístico Epidemiológico de las Defunciones

Caminando a la Excelencia

Segundo trimestre 2016



Categoría	Intervalo	Gradiente de evaluación
Sobresaliente	> 90.0	Verde
Satisfactorio	80.0-90.0	Amarillo
Mínimo	60.0-79.9	Rojo
Precario	< 60.0	Negro

Cobertura

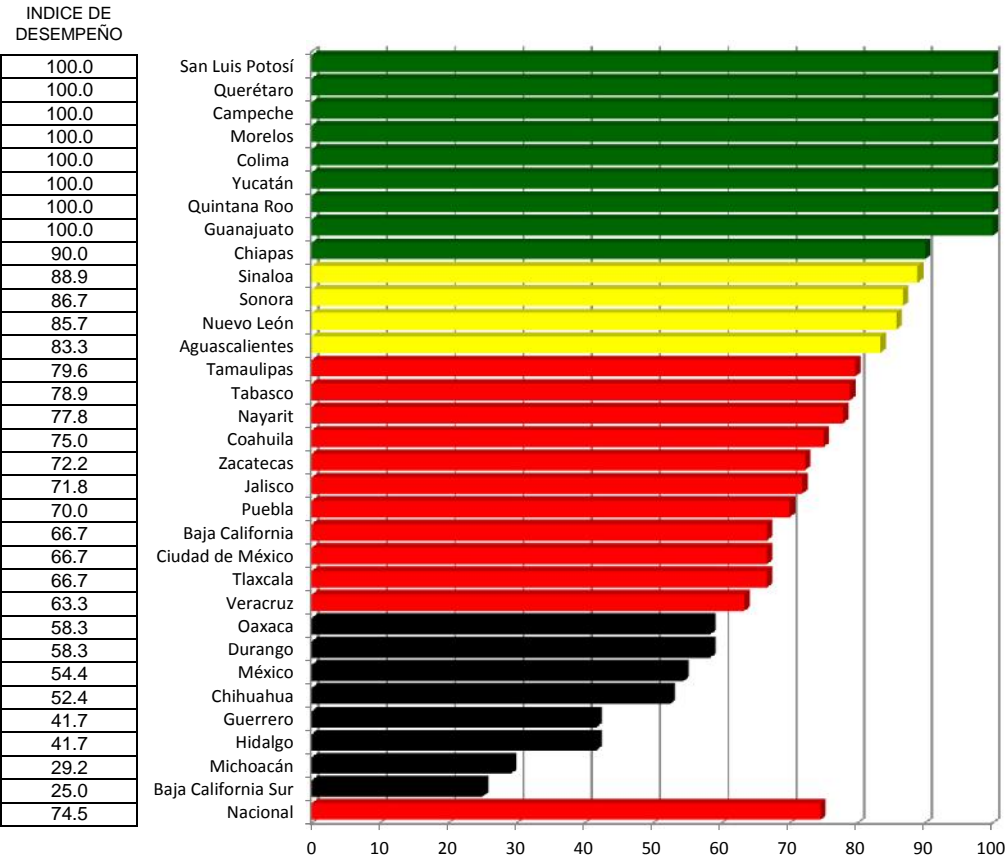

Oportunidad

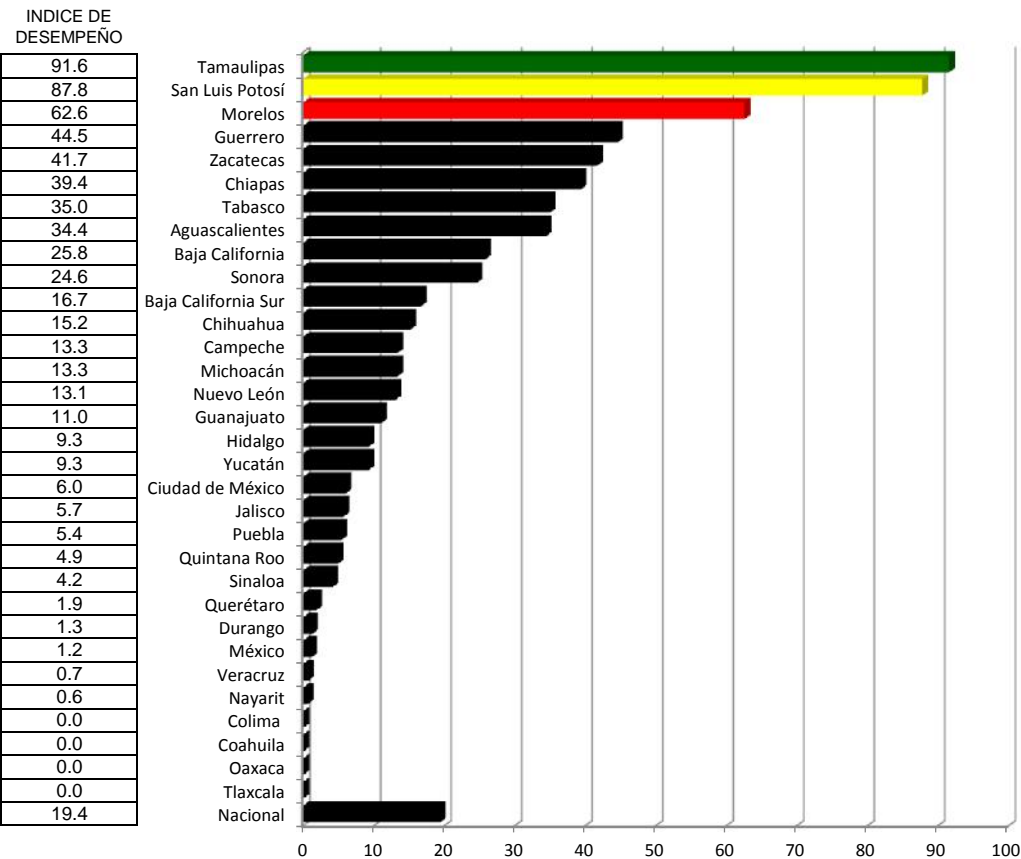

Consistencia

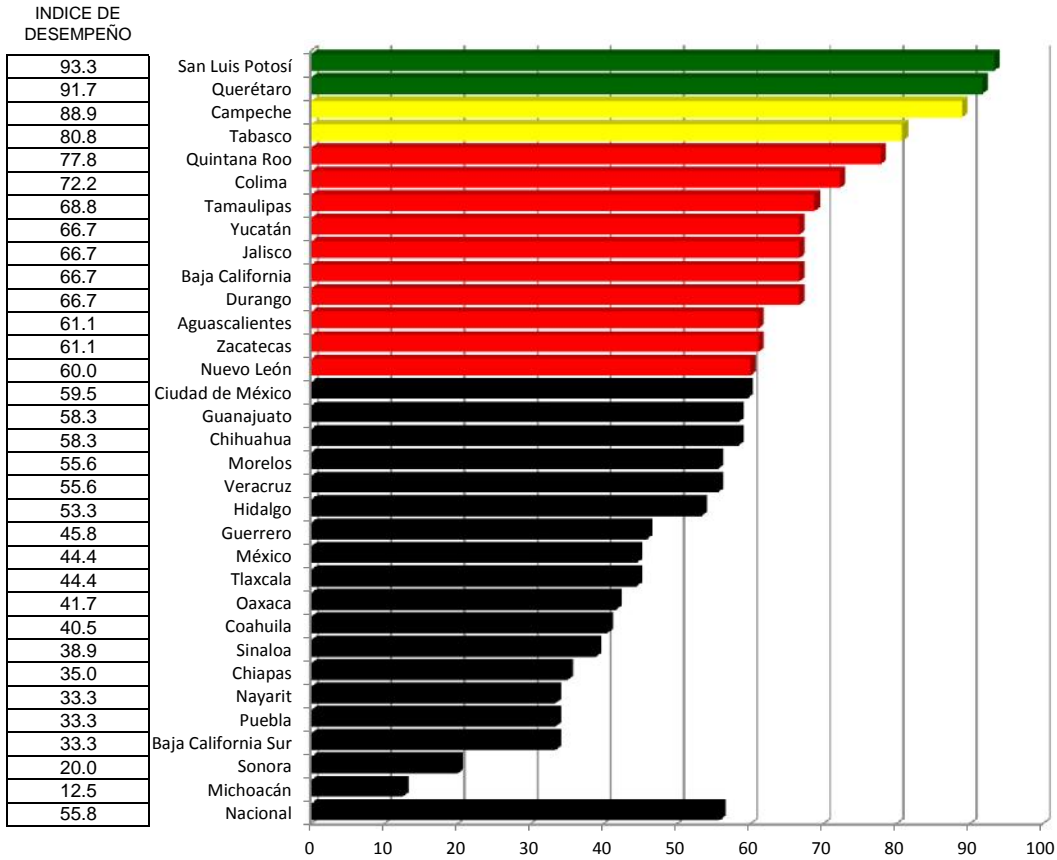

Calidad de la Información

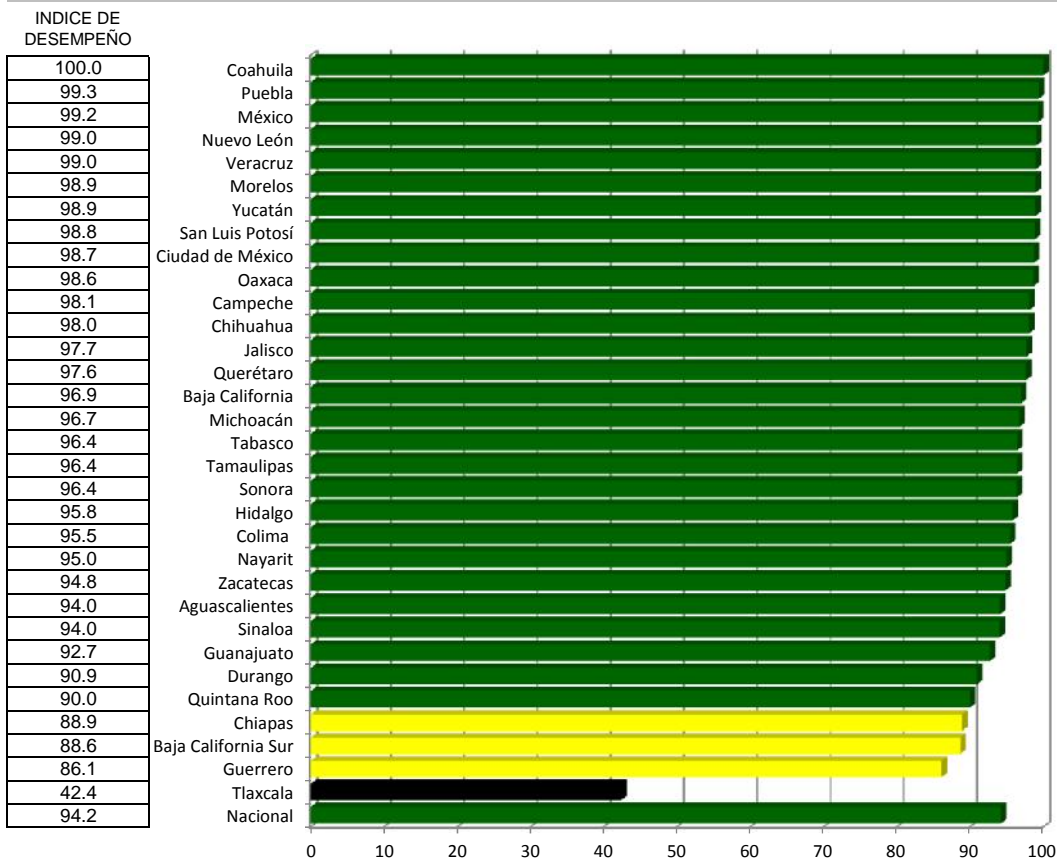

Sistema Estadístico Epidemiológico de las Defunciones

Índice de desempeño vectorial

Segundo trimestre 2015 y Segundo trimestre 2016

(%)

LUGAR	ESTADO	Segundo trimestre 2015	Segundo trimestre 2016
1	San Luis Potosí	67.8	95.1
2	Tamaulipas	78.6	84.8
3	Querétaro	69.4	83.6
4	Campeche	68.3	83.2
5	Morelos	75.2	81.8
6	Colima	60.6	78.0
7	Yucatán	66.6	78.0
8	Quintana Roo	66.2	77.7
9	Tabasco	48.9	76.3
10	Guanajuato	47.1	74.4
11	Nuevo León	58.4	72.3
12	Aguascalientes	79.3	72.0
13	Zacatecas	54.9	70.1
14	Jalisco	70.3	69.2
15	Baja California	57.9	68.8
16	Chiapas	58.1	68.5
17	Sinaloa	59.0	67.6
18	Sonora	60.3	66.7
19	Ciudad de México	58.3	66.6
20	Coahuila	51.5	65.7
21	Veracruz	56.5	65.0
22	Nayarit	69.7	63.6
23	Durango	48.6	63.5
24	Chihuahua	58.3	63.2
25	Puebla	59.2	63.1
26	Oaxaca	49.5	61.0
27	México	58.2	60.8
28	Hidalgo	72.6	58.8
29	Guerrero	45.1	57.5
30	Michoacán	50.2	51.3
31	Baja California Sur	50.4	49.7
32	Tlaxcala	55.1	45.3
	Nacional	31.8	66.9

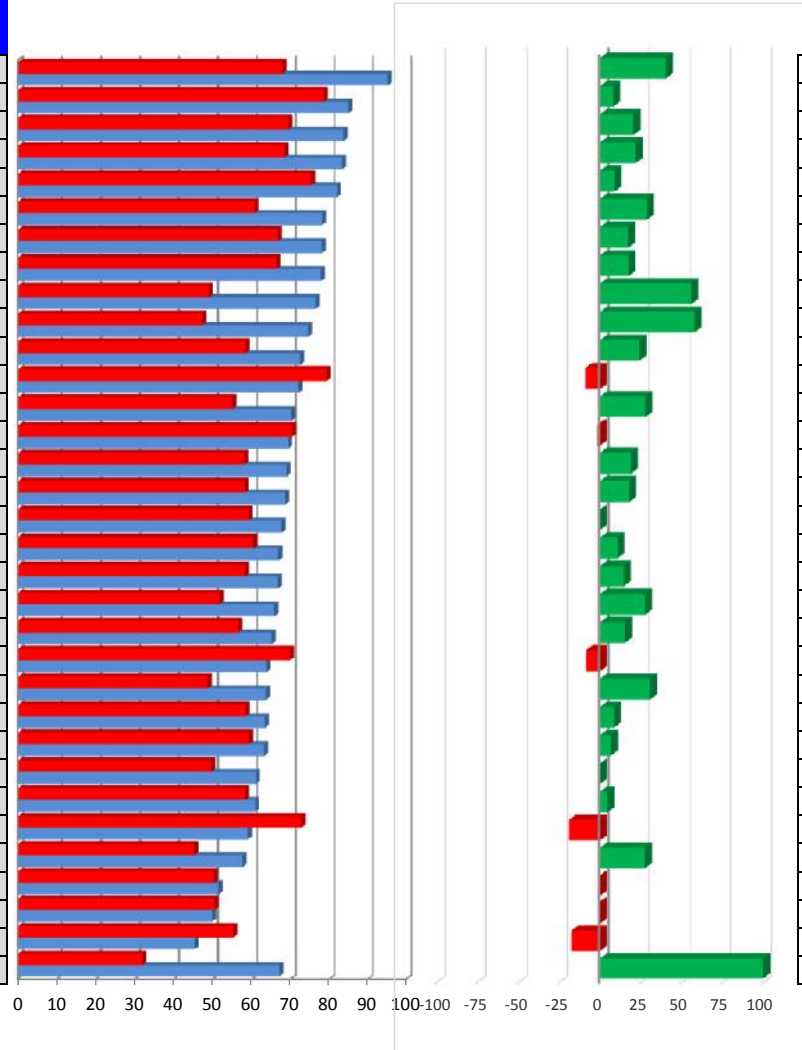

40.3
7.9
20.5
21.8
8.8
28.8
17.0
17.4
55.8
57.9
24.0
-9.3
27.6
-1.6
18.8
17.9
NA
10.6
14.4
27.5
15.1
-8.8
30.7
8.4
6.5
NA
4.4
-18.9
27.4
NA
-1.4
-17.7
110.2

Vector diferencia entre Segundo trimestre 2015 y Segundo trimestre 2016				
1	2	3	4	Magnitud
16.7	-14.6	60.0	-9.7	64.7
-17.6	-33.9	28.0	2.4	47.4
0.0	-2.1	66.7	6.8	67.0
0.0	13.3	66.7	7.7	68.4
0.0	-34.3	33.3	-2.5	47.9
33.3	-5.6	50.0	1.5	60.4
11.1	-4.2	44.4	2.3	46.1
33.3	-42.6	22.2	8.0	59.0
43.6	13.4	67.0	6.8	81.4
62.5	10.6	50.0	4.9	80.9
31.5	-21.8	43.3	-4.6	58.1
-16.7	-20.6	11.1	-4.0	29.0
29.4	0.9	37.3	0.9	47.5
-20.5	-5.8	30.8	-3.0	37.6
0.0	15.1	41.7	6.2	44.8
20.0	35.0	21.7	3.7	45.9
22.2	78.6	0.0	10.0	82.3
20.0	-14.2	0.0	-2.9	24.7
-2.1	2.4	36.6	6.9	37.4
41.7	-1.6	36.3	0.7	55.3
11.8	-1.5	40.4	-56.9	70.8
0.0	35.7	-22.2	1.0	42.1
25.0	NA	NA	NA	NA
-14.3	-2.5	37.1	NA	NA
-3.3	-7.6	13.3	8.1	17.7
19.4	13.1	36.1	8.2	43.8
-12.3	5.0	14.6	7.0	20.9
-58.3	28.9	22.4	-13.2	70.1
22.6	44.5	36.3	5.0	62.0
-16.7	1.2	-8.3	12.3	22.4
NA	NA	NA	NA	NA
11.1	91.6	44.4	1.2	102.4
39.9	38.8	43.5	42.2	82.3

- INDICADORES
 1 Cobertura
 2 Oportunidad
 3 Consistencia
 4 Calidad de la Información

Muertes Maternas

Caminando a la Excelencia

Segundo trimestre
2016

LUGAR	Estado	Cobertura	Oportunidad	Documentación	Magnitud vectorial	Indice de desempeño	
1	Tabasco	N/A	87.50	100.00	132.88	93.96	
2	Guanajuato	N/A	85.71	100.00	131.71	93.13	
3	Hidalgo	N/A	85.71	100.00	131.71	93.13	
4	Morelos	N/A	83.33	100.00	130.17	92.04	
5	Veracruz	N/A	81.82	95.45	125.72	88.90	
6	Baja California	N/A	88.89	88.89	125.71	88.89	
7	Quintana Roo	N/A	75.00	100.00	125.00	88.39	
8	Yucatán	N/A	87.50	87.50	123.74	87.50	
9	Durango	N/A	70.00	100.00	122.07	86.31	
10	Coahuila	N/A	69.23	100.00	121.63	86.00	
11	Campeche	N/A	66.67	100.00	120.19	84.98	
12	Tamaulipas	N/A	66.67	100.00	120.19	84.98	
13	Zacatecas	N/A	100.00	66.67	120.19	84.98	
14	Sinaloa	N/A	75.00	91.67	118.44	83.75	
15	San Luis Potosí	N/A	77.78	88.89	118.11	83.52	
16	Sonora	N/A	62.50	100.00	117.92	83.39	
17	Tlaxcala	N/A	60.00	100.00	116.62	82.46	
18	Puebla	N/A	90.91	68.18	113.64	80.35	
19	Guerrero	N/A	73.68	84.21	111.90	79.12	
20	Aguascalientes	N/A	50.00	100.00	111.80	79.06	
21	Chiapas	N/A	75.00	78.13	108.30	76.58	
22	Michoacán	N/A	60.00	90.00	108.17	76.49	
23	Chihuahua	N/A	38.46	100.00	107.14	75.76	
24	Oaxaca	N/A	71.43	78.57	106.19	75.08	
25	México	N/A	52.63	91.23	105.32	74.47	
26	Nuevo León	N/A	50.00	92.31	104.98	74.23	
27	Ciudad de México	N/A	27.03	94.59	98.38	69.57	
28	Jalisco	N/A	66.67	70.37	96.94	68.54	
29	Nayarit	N/A	16.67	83.33	84.98	60.09	
30	Querétaro	N/A	33.33	50.00	60.09	42.49	
31	Baja California Sur	N/A	S/D	S/D	S/D	S/D	
32	Colima	N/A	S/D	S/D	S/D	S/D	
	Nacional	N/A	64.53	89.02	109.95	77.74	

Categoría	Intervalo	Gradiente de evaluación
Sobresaliente	> 90.0	
Satisfactorio	80.0-90.0	
Mínimo	60.0-79.9	
Precario	< 60.0	

Documentación

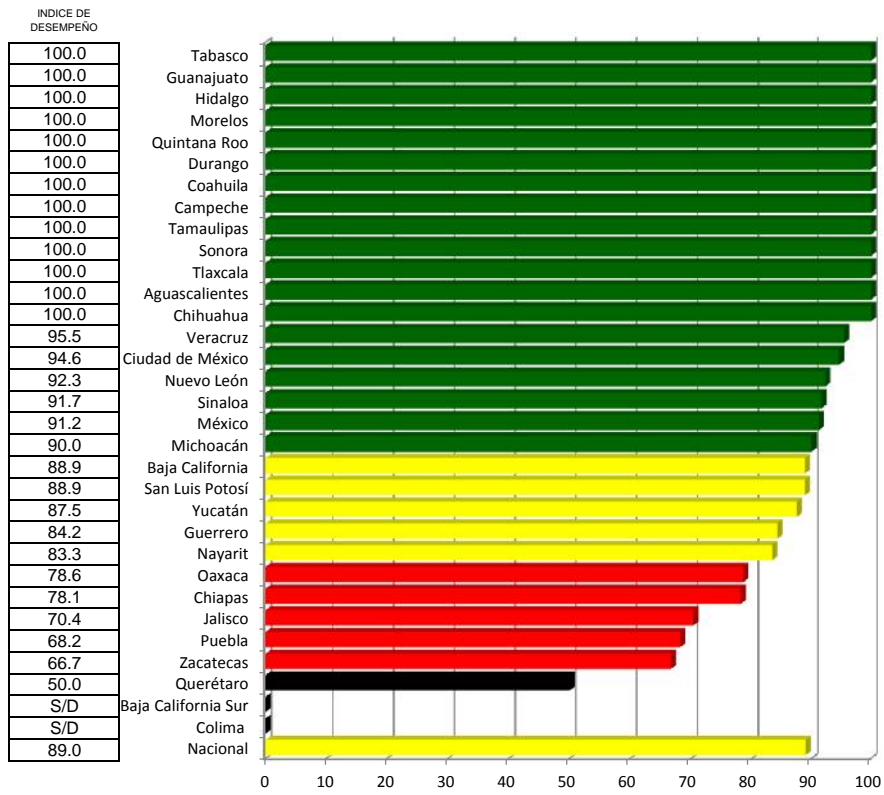

SISTEMA DE NOTIFICACIÓN INMEDIATA DE MUERTES MATERNAS

Índice de desempeño vectorial

Índice de comparación entre

(%)

Segundo trimestre 2015 y Segundo trimestre 2016

LUGAR	ESTADO	Segundo trimestre 2015	Segundo trimestre 2016
1	Tabasco	83.39	93.96
2	Guanajuato	100.00	93.13
3	Hidalgo	87.50	93.13
4	Morelos	100.00	92.04
5	Veracruz	86.90	88.90
6	Baja California	74.54	88.89
7	Quintana Roo	70.71	88.39
8	Yucatán	100.00	87.50
9	Durango	79.06	86.31
10	Coahuila	90.55	86.00
11	Campeche	100.00	84.98
12	Tamaulipas	100.00	84.98
13	Zacatecas	100.00	84.98
14	Sinaloa	100.00	83.75
15	San Luis Potosí	100.00	83.52
16	Sonora	52.70	83.39
17	Tlaxcala	S/D	82.46
18	Puebla	86.90	80.35
19	Guerrero	73.29	79.12
20	Aguascalientes	50.00	79.06
21	Chiapas	79.06	76.58
22	Michoacán	76.03	76.49
23	Chihuahua	81.44	75.76
24	Oaxaca	67.59	75.08
25	México	78.46	74.47
26	Nuevo León	84.98	74.23
27	Ciudad de México	61.87	69.57
28	Jalisco	80.62	68.54
29	Nayarit	79.06	60.09
30	Querétaro	100.00	42.49
31	Baja California Sur	S/D	S/D
32	Colima	S/D	S/D
	Nacional	78.33	77.74

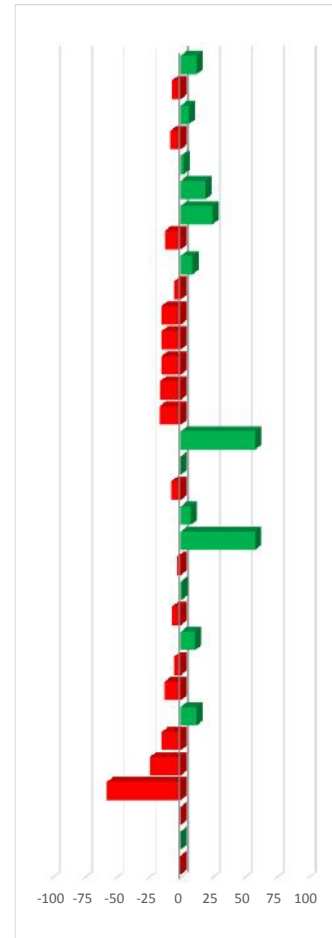
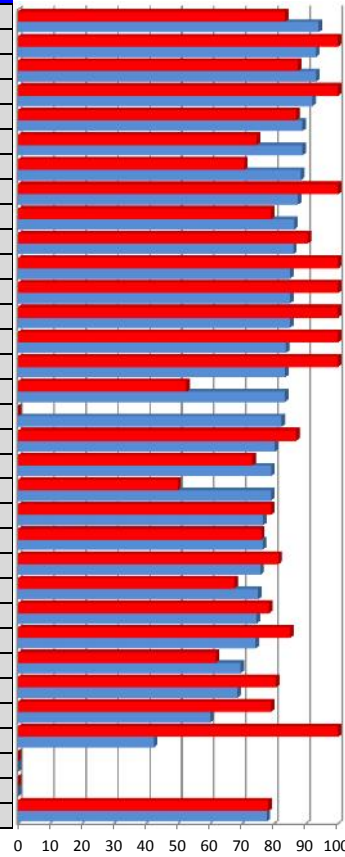

Vector diferencia entre Segundo trimestre 2015 y Segundo trimestre 2016

1	2	3	Magnitud
NA	25.0	0.0	25.0
NA	-14.3	0.0	14.3
NA	-1.8	12.5	12.6
NA	-16.7	0.0	16.7
NA	10.4	-4.5	11.3
NA	55.6	-11.1	56.7
NA	75.0	0.0	75.0
NA	-12.5	-12.5	17.7
NA	20.0	0.0	20.0
NA	-30.8	20.0	36.7
NA	-33.3	0.0	33.3
NA	-33.3	0.0	33.3
NA	0.0	-33.3	33.3
NA	-25.0	-8.3	26.4
NA	-22.2	-11.1	24.8
NA	29.2	33.3	44.3
NA	NA	NA	NA
NA	-9.1	-3.2	9.7
NA	10.0	2.4	10.3
NA	0.0	50.0	50.0
NA	25.0	-21.9	33.2
NA	-2.5	2.5	3.5
NA	-18.7	0.0	18.7
NA	-6.3	23.0	23.9
NA	-7.4	-2.1	7.7
NA	-16.7	-7.7	18.4
NA	0.4	11.3	11.3
NA	-3.3	-19.6	19.9
NA	-33.3	-16.7	37.3
NA	-66.7	-50.0	83.3
NA	NA	NA	NA
NA	NA	NA	NA
NA	-1.1	-0.2	1.1

INDICADORES
1 COBERTURA
2 OPORTUNIDAD
3 DOCUMENTACIÓN

Vigilancia de Enfermedades No Transmisibles

Caminando a la Excelencia

Segundo trimestre 2016

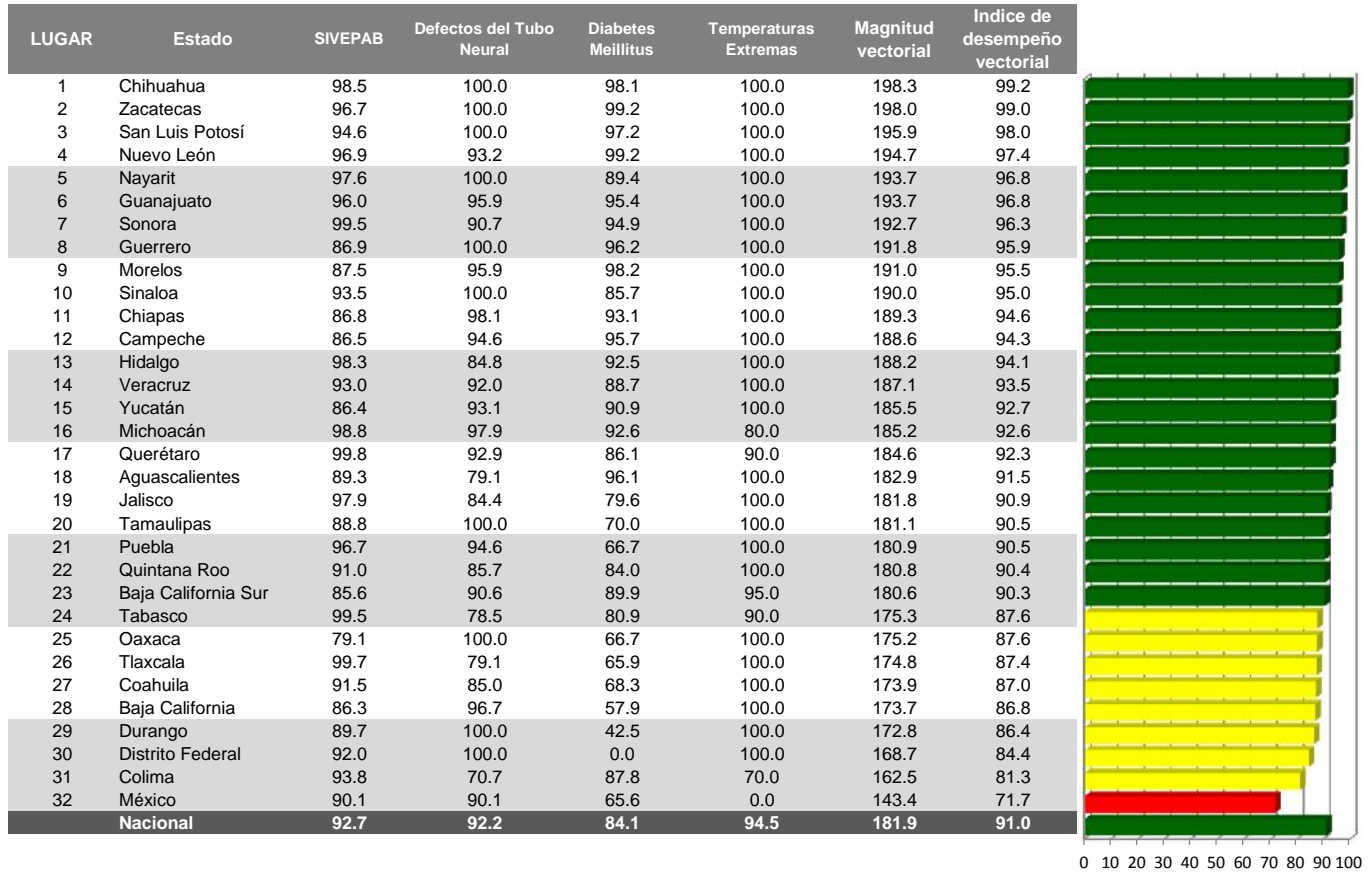

0 10 20 30 40 50 60 70 80 90 100

Categoría	Intervalo	Gradiente de evaluación
Sobresaliente	> 90.0	Verde
Satisfactorio	80.0-90.0	Amarillo
Mínimo	60.0-79.9	Rojo
Precario	< 60.0	Negro

Vigilancia de Enfermedades No Transmisibles

Índice de desempeño vectorial

Índice de comparación entre

(%)

Segundo trimestre 2015 y Segundo trimestre 2016

LUGAR	ESTADO	Segundo trimestre 2015	Segundo trimestre 2016
1	Chihuahua	96.4	99.2
2	Zacatecas	94.2	99.0
3	San Luis Potosí	95.2	98.0
4	Nuevo León	97.4	97.4
5	Nayarit	92.9	96.8
6	Guanajuato	93.8	96.8
7	Sonora	83.3	96.3
8	Guerrero	96.4	95.9
9	Morelos	98.0	95.5
10	Sinaloa	82.8	95.0
11	Chiapas	92.1	94.6
12	Campeche	97.4	94.3
13	Hidalgo	97.7	94.1
14	Veracruz	97.0	93.5
15	Yucatán	92.9	92.7
16	Michoacán	65.9	92.6
17	Querétaro	85.7	92.3
18	Aguascalientes	97.0	91.5
19	Jalisco	96.6	90.9
20	Tamaulipas	93.6	90.5
21	Puebla	96.2	90.5
22	Quintana Roo	97.4	90.4
23	Baja California Sur	79.4	90.3
24	Tabasco	83.5	87.6
25	Oaxaca	88.9	87.6
26	Tlaxcala	97.7	87.4
27	Coahuila	93.7	87.0
28	Baja California	93.6	86.8
29	Durango	97.8	86.4
30	Distrito Federal	81.8	84.4
31	Colima	71.4	81.3
32	México	84.8	71.7
	Nacional	89.7	91.0

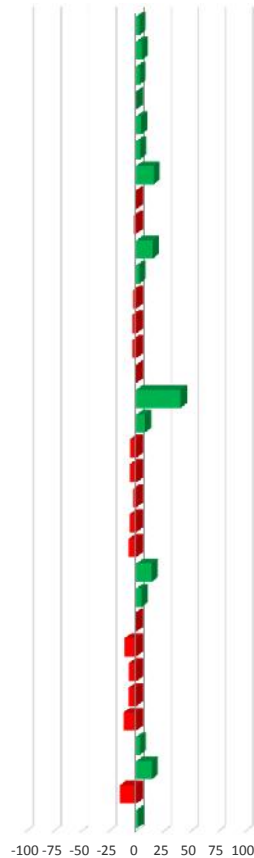
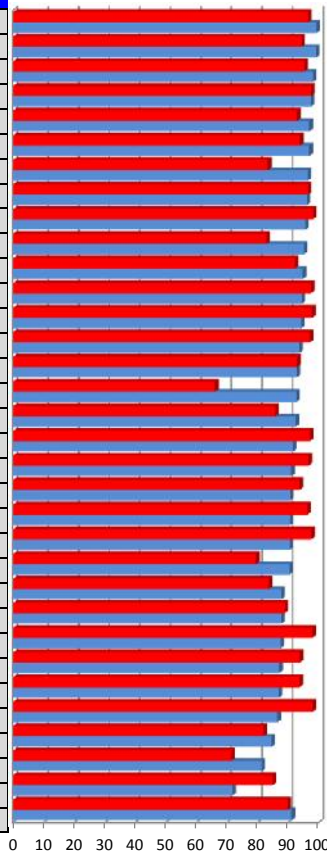

2.8
5.0
2.9
0.0
4.3
3.3
15.7
-0.5
-2.6
14.7
2.8
-3.2
-3.6
-3.6
-0.1
40.5
7.7
-5.7
-5.9
-3.3
-6.0
-7.2
13.8
4.9
-1.4
-10.6
-7.2
-7.3
-11.7
3.1
13.9
-15.5
1.4

#REF!				
Segundo trimestre 2015 y Segundo trimestre 2016				
1	2	3	4	Magnitud
0.3	8.9	2.0	0.0	9.1
-3.1	13.4	-0.6	10.0	17.0
-2.5	5.3	-1.6	10.0	11.7
-0.8	-6.8	7.6	0.0	10.2
-0.8	0.0	7.4	10.0	12.5
-1.5	1.2	2.7	10.0	10.5
4.8	90.7	1.2	0.0	90.8
0.5	0.0	-2.3	0.0	2.3
-9.1	0.4	-1.8	0.0	9.2
-3.0	100.0	-14.3	10.0	101.6
-3.6	12.8	1.2	0.0	13.3
-3.7	-5.4	-3.4	0.0	7.3
-1.7	-5.5	-7.5	0.0	9.4
-0.4	-2.6	-11.0	0.0	11.3
-7.0	-0.7	7.4	0.0	10.2
3.2	97.9	1.8	80.0	126.5
0.5	-6.4	-12.2	90.0	91.1
-5.6	-19.6	1.8	0.0	20.5
-1.8	-10.0	-12.4	0.0	16.0
-1.7	16.2	-29.1	0.0	33.3
5.7	-5.4	-26.8	0.0	28.0
-4.3	-14.3	-10.3	0.0	18.1
-1.5	90.6	-7.7	5.0	91.0
3.6	-21.5	-12.4	90.0	93.4
-4.8	9.7	-33.3	20.0	40.4
-0.3	-20.9	-24.7	0.0	32.4
-1.9	-15.0	-11.6	0.0	19.1
-2.6	7.3	-37.8	0.0	38.6
-2.2	0.0	-56.7	0.0	56.8
0.3	8.5	0.0	0.0	8.5
6.5	-10.9	9.8	70.0	71.8
-5.8	-9.9	-32.2	0.0	34.1
-1.8	4.9	-10.6	12.6	17.3

INDICADORES

- 1 SIVEPAB
- 2 Defectos del Tubo Neural
- 3 Diabetes Mellitus
- 4 Temperaturas Extremas

SIVEPAB

Caminando a la Excelencia

Segundo trimestre 2016

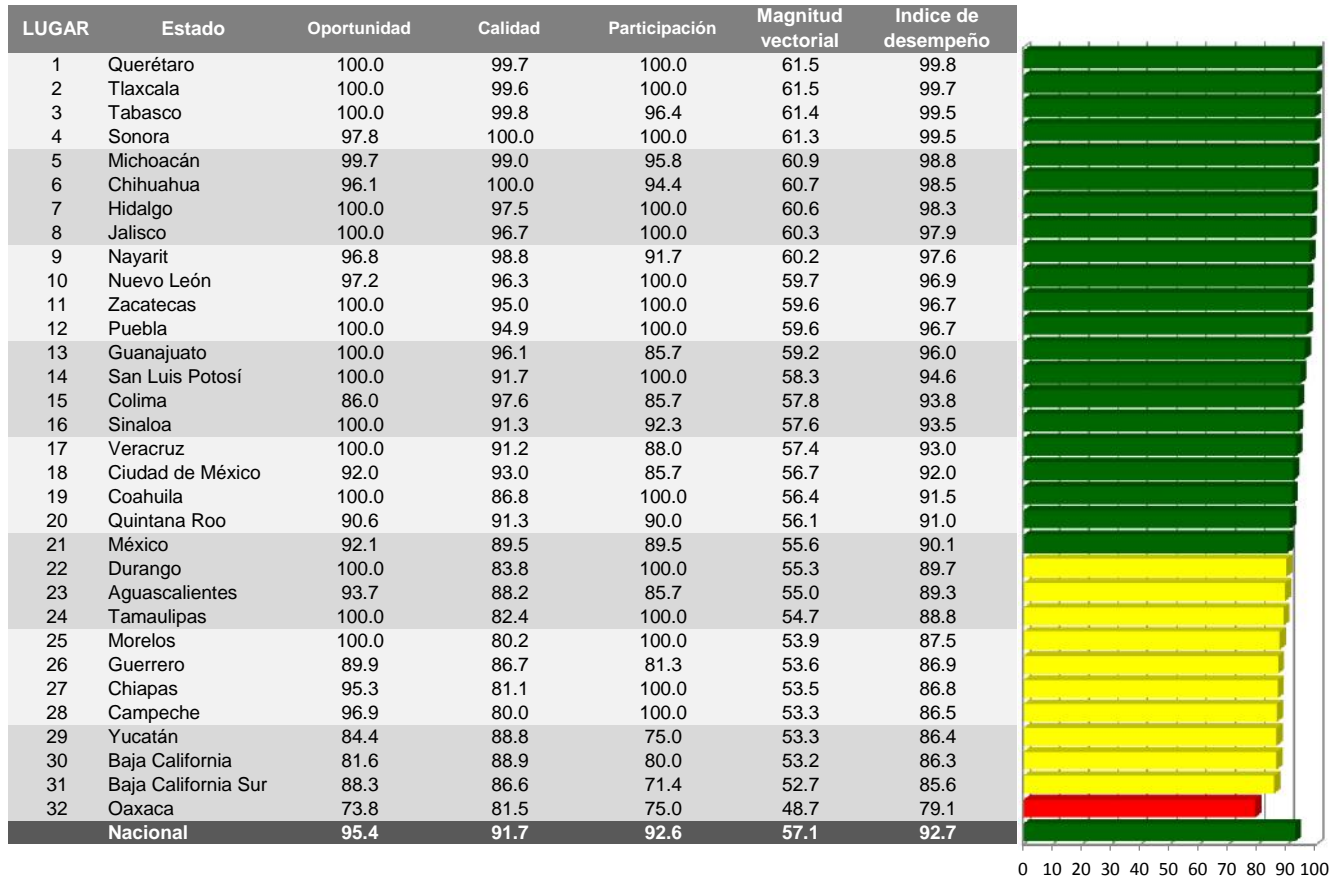

Categoría	Intervalo	Gradiente de evaluación
Sobresaliente	> 90.0	Verde
Satisfactorio	80.0-90.0	Amarillo
Mínimo	60.0-79.9	Rojo
Pecario	< 60.0	Negro

Oportunidad

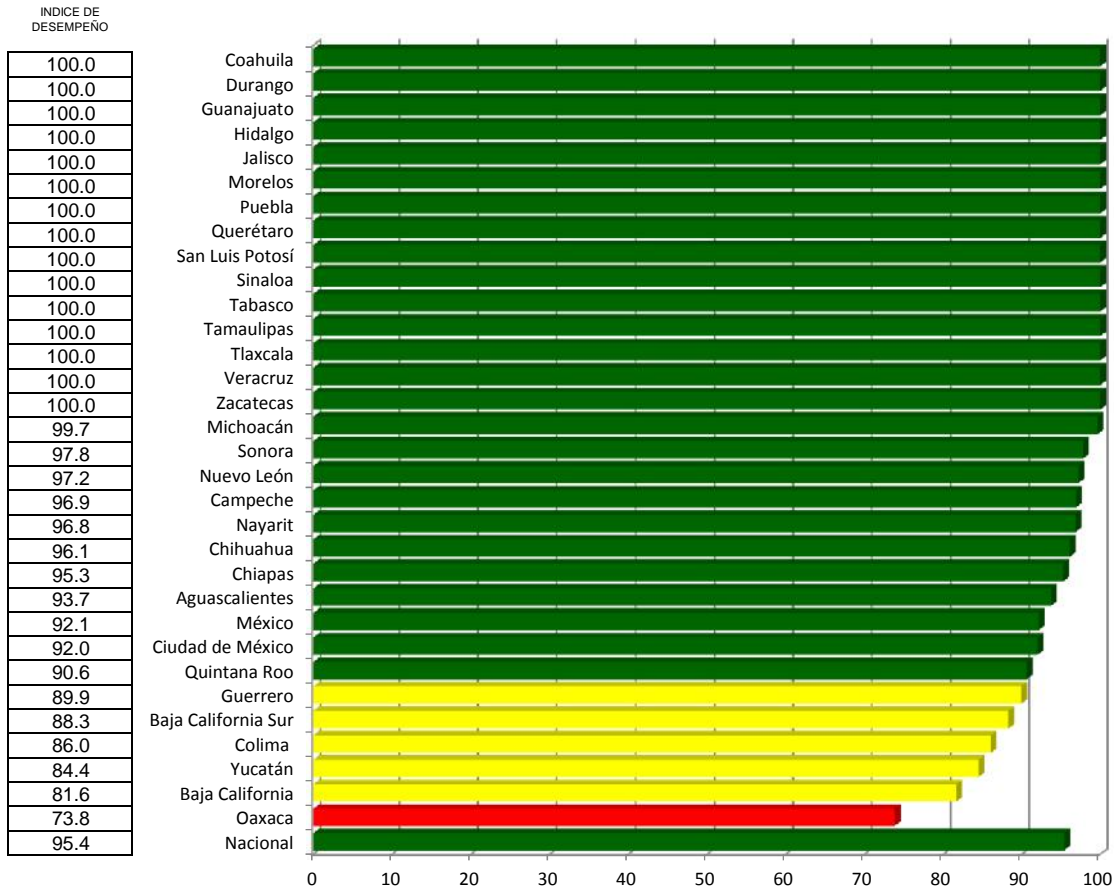

Calidad

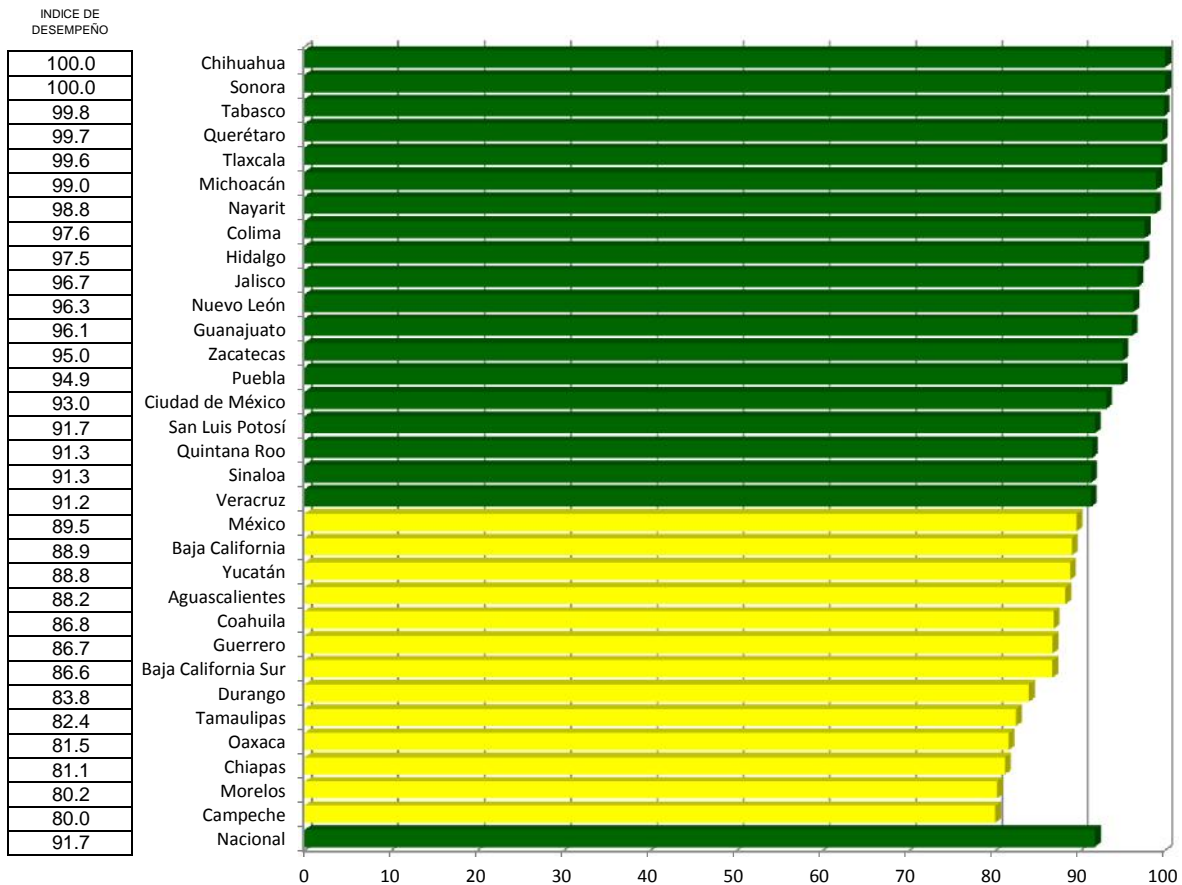

Participación

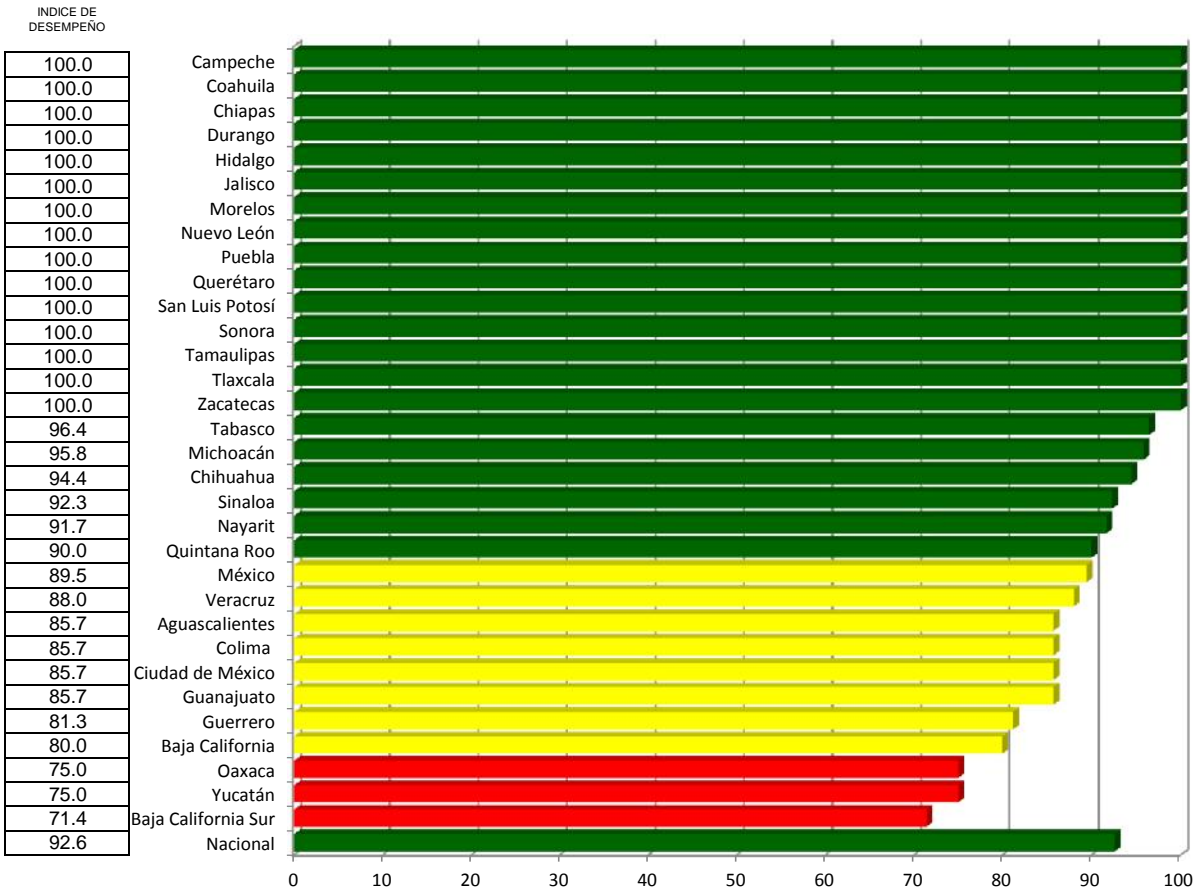

SIVEPAB

Índice de desempeño vectorial

Índice de comparación entre

(%)

Segundo Trimestre 2015 y Segundo trimestre 2016

LUGAR	ESTADO	Segundo trimestre 2015	Segundo trimestre 2016
1	Querétaro	99.3	99.8
2	Tlaxcala	100.0	99.7
3	Tabasco	96.0	99.5
4	Sonora	94.7	99.5
5	Michoacán	95.6	98.8
6	Chihuahua	98.3	98.5
7	Hidalgo	100.0	98.3
8	Jalisco	99.7	97.9
9	Nayarit	98.4	97.6
10	Nuevo León	97.7	96.9
11	Zacatecas	99.9	96.7
12	Puebla	90.9	96.7
13	Guanajuato	97.5	96.0
14	San Luis Potosí	97.1	94.6
15	Colima	87.2	93.8
16	Sinaloa	96.5	93.5
17	Veracruz	93.4	93.0
18	Ciudad de México	91.7	92.0
19	Coahuila	93.4	91.5
20	Quintana Roo	95.3	91.0
21	México	95.9	90.1
22	Durango	91.9	89.7
23	Aguascalientes	94.9	89.3
24	Tamaulipas	90.5	88.8
25	Morelos	96.5	87.5
26	Guerrero	86.4	86.9
27	Chiapas	90.3	86.8
28	Campeche	90.2	86.5
29	Yucatán	93.4	86.4
30	Baja California	89.0	86.3
31	Baja California Sur	87.0	85.6
32	Oaxaca	83.9	79.1
	Nacional	94.4	92.7

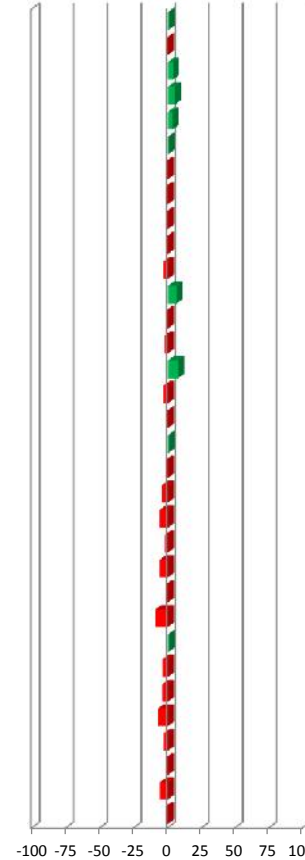
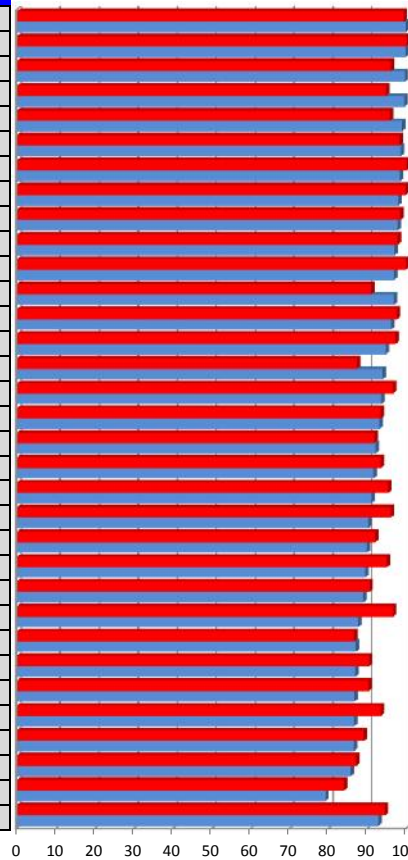

0.5
-0.3
3.7
5.1
3.3
0.3
-1.7
-1.8
-0.8
-0.8
-3.1
6.3
-1.6
-2.6
7.5
-3.1
-0.4
0.4
-2.0
-4.5
-6.0
-2.4
-5.9
-1.8
-9.4
0.6
-4.0
-4.1
-7.5
-3.0
-1.7
-5.7
-1.9

Vector diferencia entre Segundo trimestre 2015 y Segundo trimestre 2016			
1	2	3	Magnitud
0.0	-0.3	1.1	1.1
0.0	-0.4	0.0	0.4
10.7	4.9	-0.9	11.8
-2.2	0.0	8.2	8.5
8.0	4.2	-0.7	9.1
-3.9	0.0	-2.9	4.9
0.0	-2.5	0.0	2.5
0.0	-3.3	0.5	3.3
-3.2	5.7	-8.3	10.6
-2.8	-1.8	2.9	4.4
0.0	-4.4	0.0	4.4
6.7	5.5	8.9	12.4
0.0	-3.9	-10.5	11.2
0.0	-8.3	4.4	9.4
28.9	39.5	-13.4	50.8
0.0	-8.7	-2.4	9.1
12.0	-6.0	-4.9	14.3
11.1	7.1	-9.6	16.3
10.0	-7.9	6.5	14.3
0.6	1.4	-8.0	8.1
-2.0	-2.2	-8.2	8.7
0.0	-16.2	12.6	20.5
-6.3	-11.8	-6.4	14.9
0.0	-17.6	14.9	23.1
0.0	-19.8	5.3	20.6
5.3	-5.8	-3.2	8.4
3.6	-15.9	12.4	20.5
6.0	-10.1	9.9	15.3
-7.2	-7.3	-17.7	20.5
-8.4	1.6	-9.4	12.7
0.8	8.4	-18.5	20.4
7.1	13.8	-16.3	22.5
2.3	-3.8	-1.7	4.8

INDICADORES
 1 COBERTURA
 2 OPORTUNIDAD
 3 CALIDAD DE LA INFORMACIÓN

Defectos del Tubo Neural

Caminando a la Excelencia

Segundo trimestre 2016

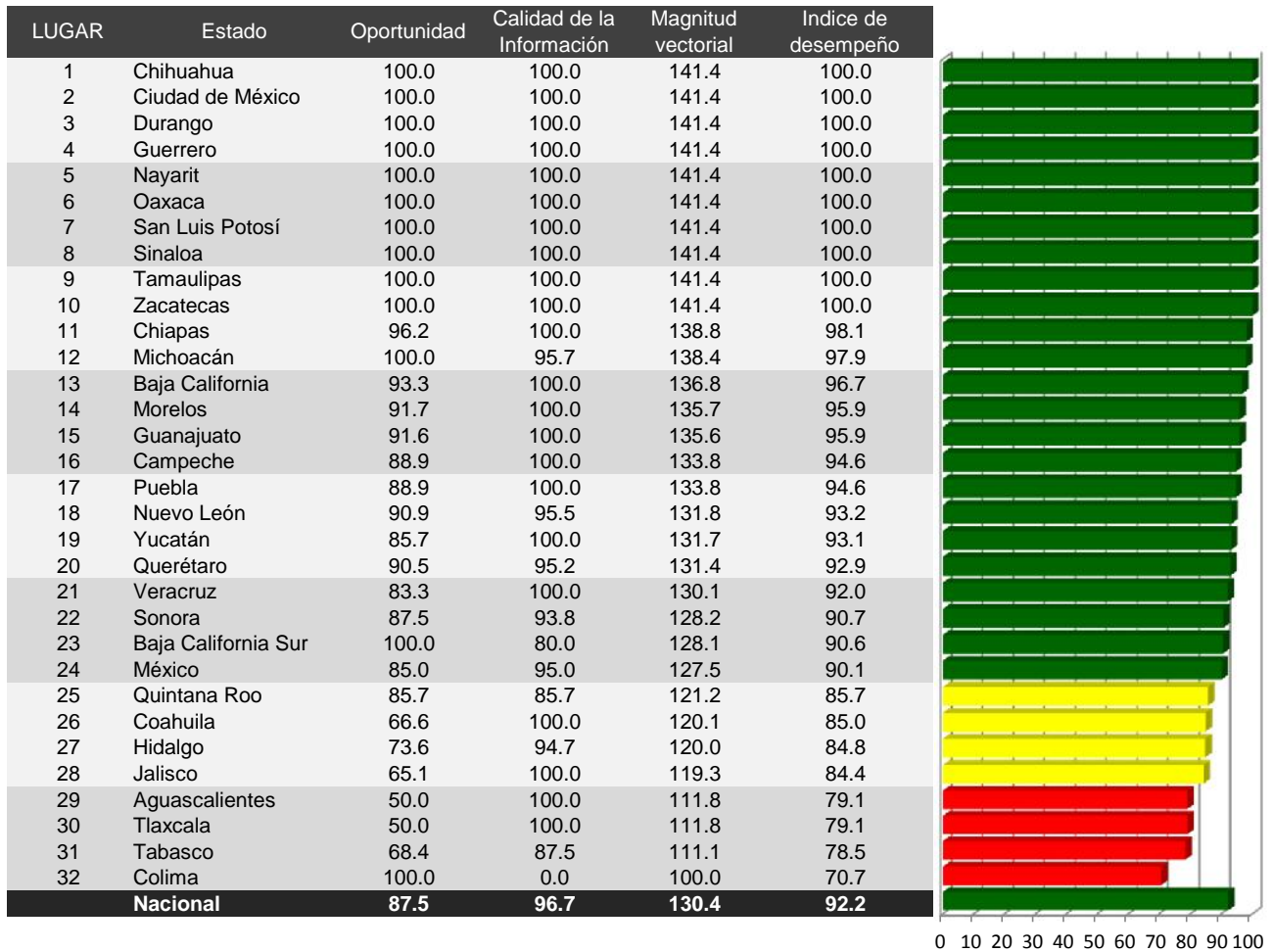

Categoría	Intervalo	Gradiente de evaluación
Sobresaliente	> 90.0	Verde
Satisfactorio	80.0-90.0	Amarillo
Mínimo	60.0-79.9	Rojo
Precario	< 60.0	Negro

Oportunidad

INDICE DE DESEMPEÑO

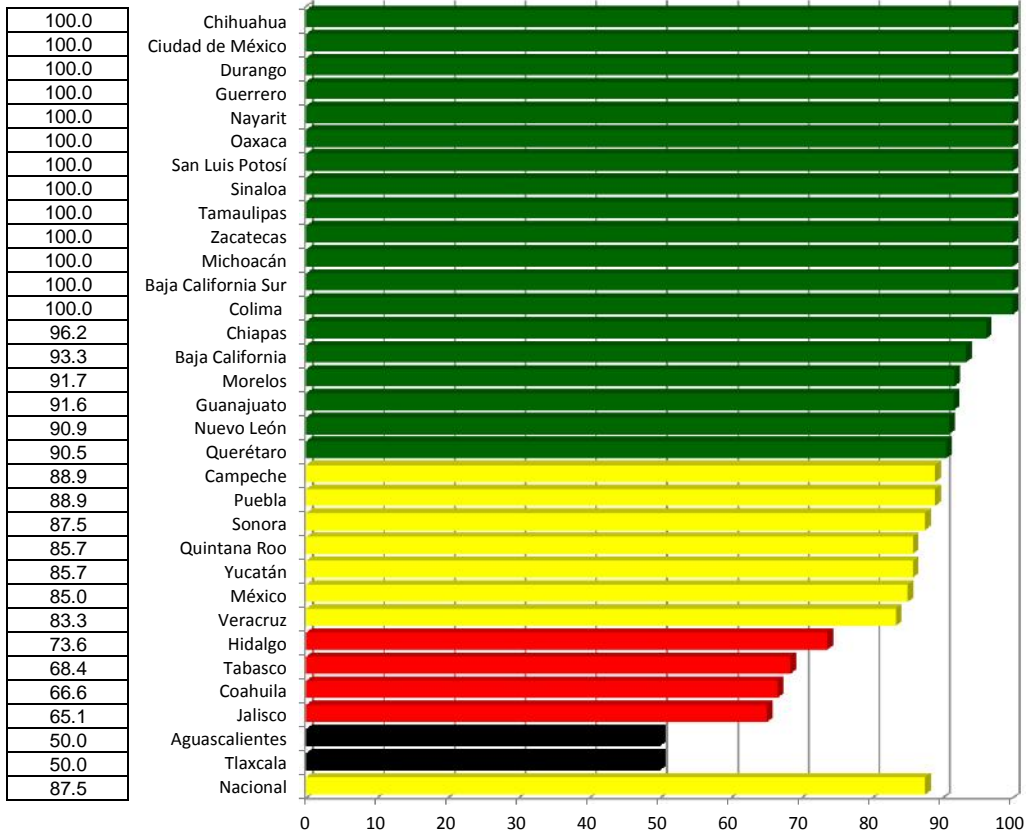

Calidad de la Información

INDICE DE DESEMPEÑO

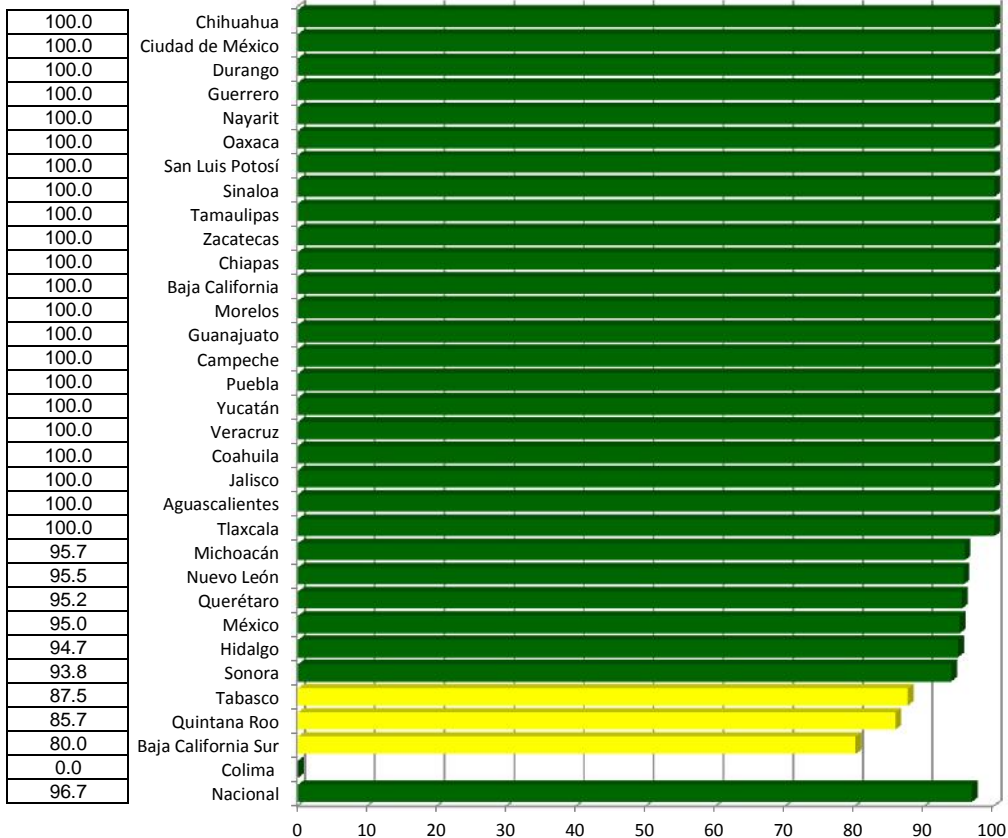

Diabetes Mellitus

Caminando a la Excelencia

Segundo trimestre 2016



Categoría	Intervalo	Gradiente de evaluación
Sobresaliente	> 90.0	Verde
Satisfactorio	80.0-90.0	Amarillo
Mínimo	60.0-79.9	Rojo
Precario	< 60.0	Negro

Oportunidad

INDICE DE DESEMPEÑO

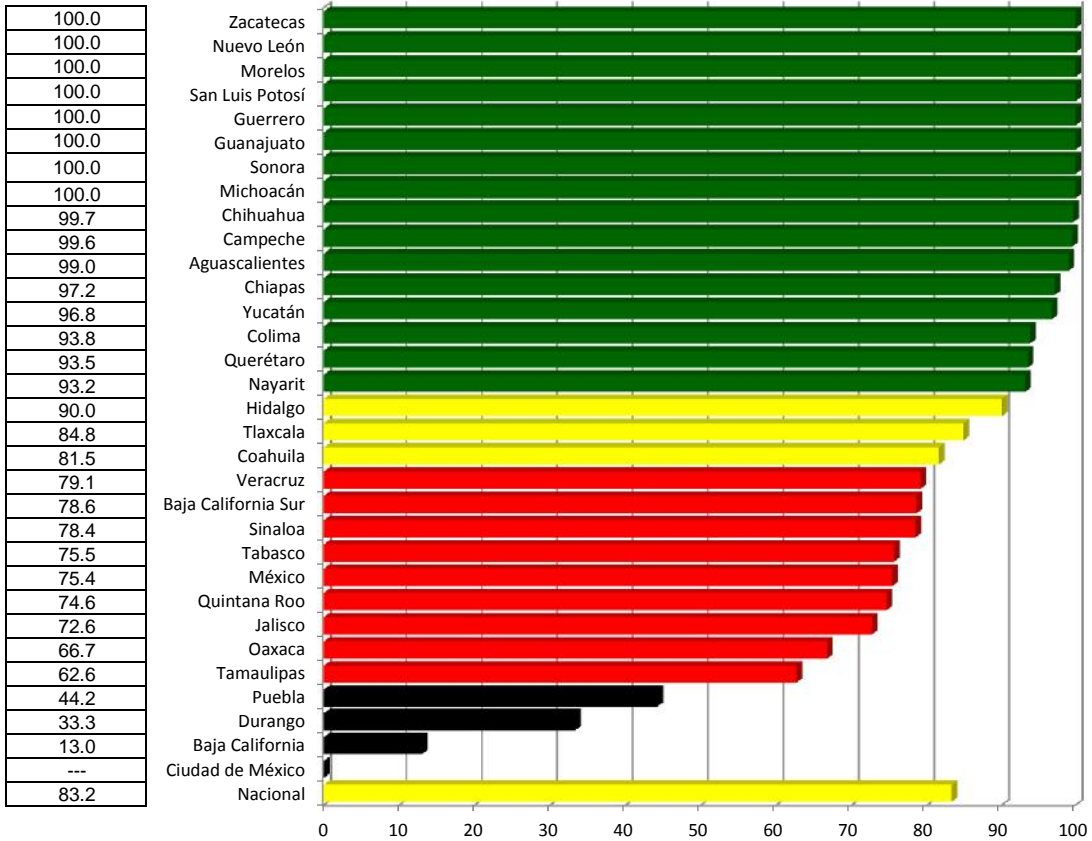

Calidad

INDICE DE DESEMPEÑO

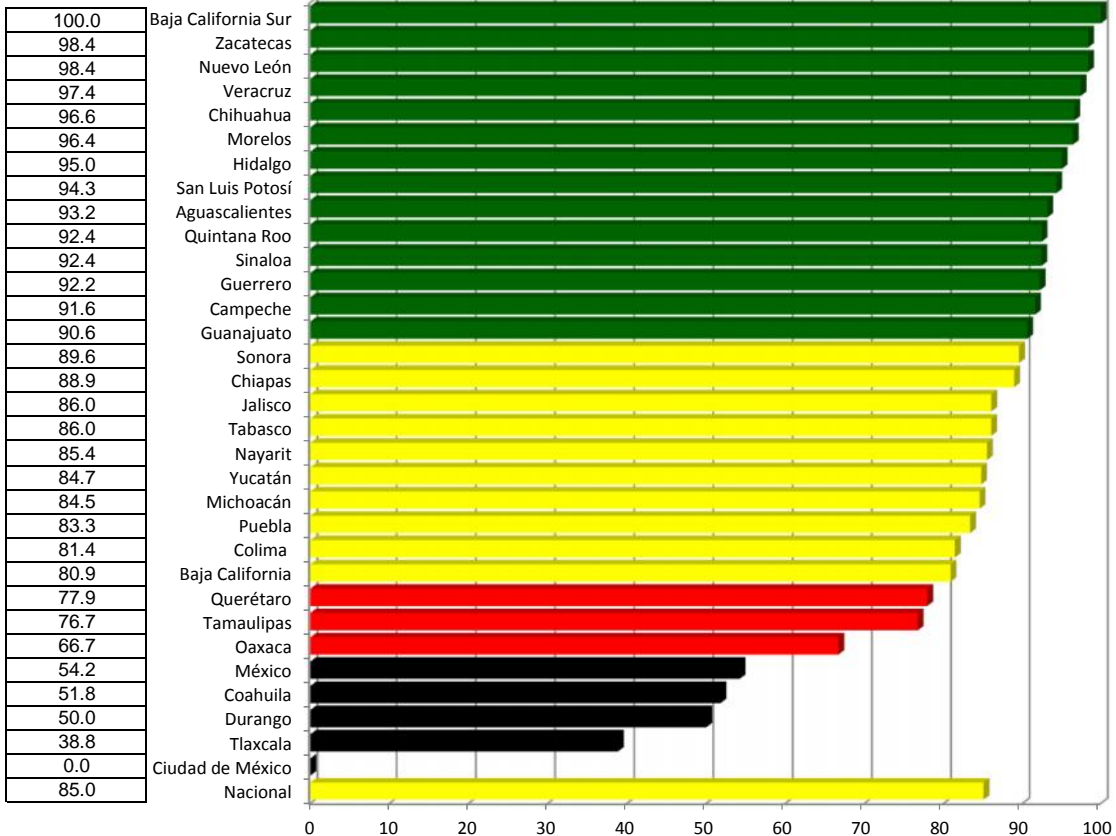

Diabetes Mellitus

Índice de desempeño vectorial

Índice de comparación entre

(%)

Segundo trimestre 2015 y Segundo trimestre 2016

LUGAR	ESTADO	Segundo trimestre 2015	Segundo trimestre 2016
1	Zacatecas	99.8	99.2
2	Nuevo León	91.6	99.2
3	Morelos	100.0	98.2
4	Chihuahua	96.1	98.1
5	San Luis Potosí	98.8	97.2
6	Guerrero	98.5	96.2
7	Aguascalientes	94.3	96.1
8	Campeche	99.0	95.7
9	Guanajuato	92.7	95.4
10	Sonora	93.7	94.9
11	Chiapas	91.9	93.1
12	Michoacán	90.8	92.6
13	Hidalgo	100.0	92.5
14	Yucatán	83.5	90.9
15	Baja California Sur	97.6	89.9
16	Nayarit	82.0	89.4
17	Veracruz	99.7	88.7
18	Colima	78.0	87.8
19	Querétaro	98.3	86.1
20	Sinaloa	100.0	85.7
21	Quintana Roo	94.3	84.0
22	Tabasco	93.3	80.9
23	Jalisco	92.0	79.6
24	Tamaulipas	99.1	70.0
25	Coahuila	79.9	68.3
26	Oaxaca	100.0	66.7
27	Puebla	93.5	66.7
28	Tlaxcala	90.6	65.9
29	México	97.8	65.6
30	Baja California	95.8	57.9
31	Durango	99.2	42.5
32	Ciudad de México	0.0	0.0
	Nacional	94.7	84.1

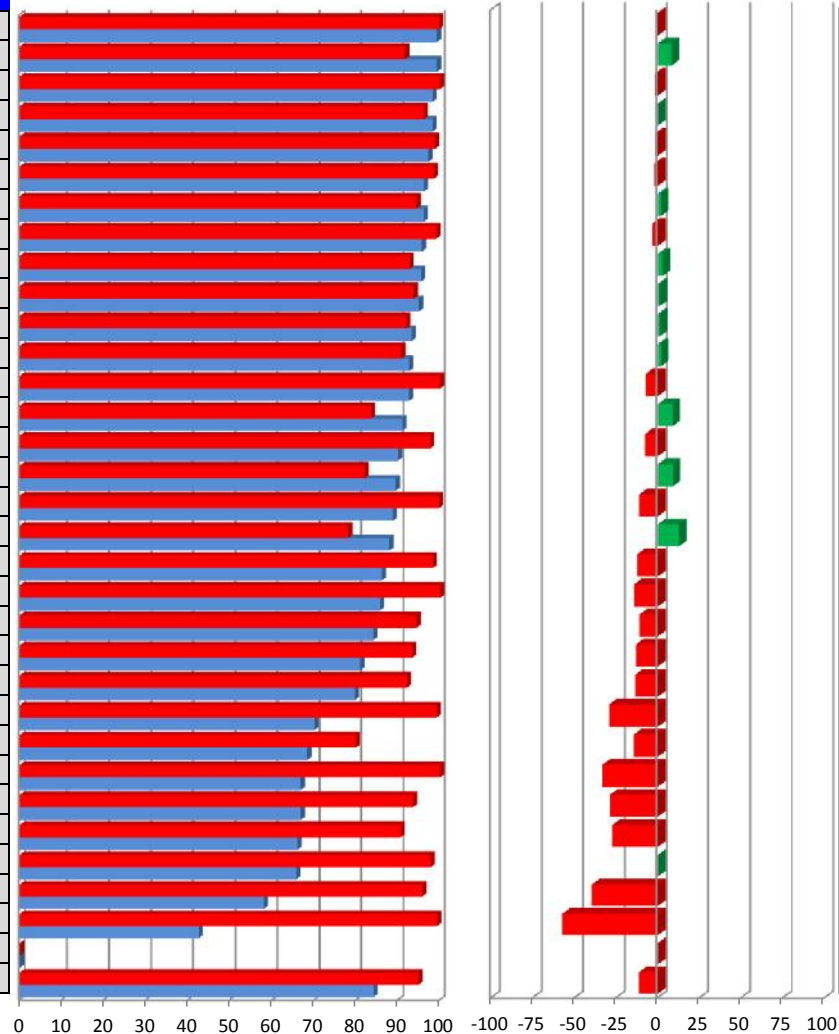

-0.6
8.2
-1.8
NA
-1.6
-2.3
1.9
-3.4
2.9
1.3
1.3
2.0
-7.5
8.9
-7.9
9.1
-11.0
12.6
-12.4
-14.3
-11.0
-13.3
-13.5
-29.4
-14.5
-33.3
-28.7
-27.3
NA
-39.5
-57.2
NA
-11.2

Vector diferencia entre Segundo trimestre 2015 y Segundo trimestre 2016		
Oportunidad	Calidad	Magnitud
0.0	-1.1	1.1
9.1	6.0	10.9
0.0	-3.6	3.6
7.5	-3.4	8.3
2.0	-5.2	5.6
1.3	-6.1	6.2
10.8	-6.8	12.8
1.5	-8.4	8.5
10.5	-5.2	11.7
13.1	-10.4	16.8
10.3	-7.8	12.9
19.5	-15.5	24.9
-10.0	-5.0	11.2
31.2	-13.6	34.1
-21.4	4.9	22.0
29.7	-11.6	31.9
-20.9	-2.0	21.0
47.1	-18.6	50.7
-5.7	-19.4	20.2
-21.6	-7.6	22.9
-14.7	-6.6	16.1
-13.3	-11.6	17.6
-13.9	-11.1	17.8
-36.9	-21.9	43.0
28.9	-48.2	56.2
-33.3	-33.3	47.1
-45.2	-14.2	47.4
4.6	-61.2	61.3
-20.8	-45.2	49.7
-78.3	-19.1	80.6
-66.7	-48.4	82.4
NA	NA	NA
-7.8	-13.3	15.4

Temperaturas Naturales Extremas

Caminando a la Excelencia

Segundo trimestre 2016

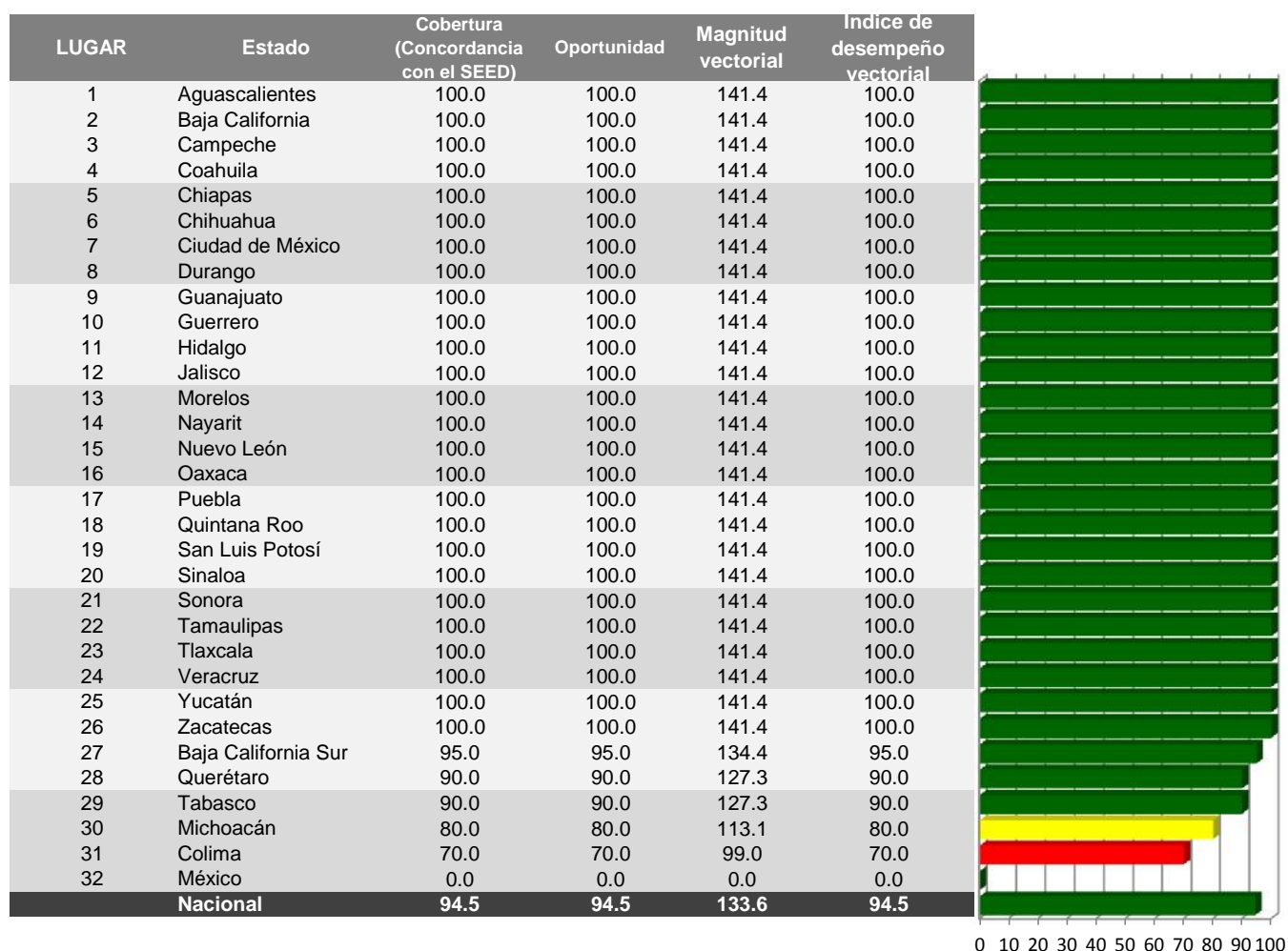

Categoría	Intervalo	Gradiente de evaluación
Sobresaliente	> 90.0	Verde
Satisfactorio	80.0-90.0	Amarillo
Mínimo	60.0-79.9	Rojo
Precario	< 60.0	Negro

Cobertura (Concordancia con el SEED)

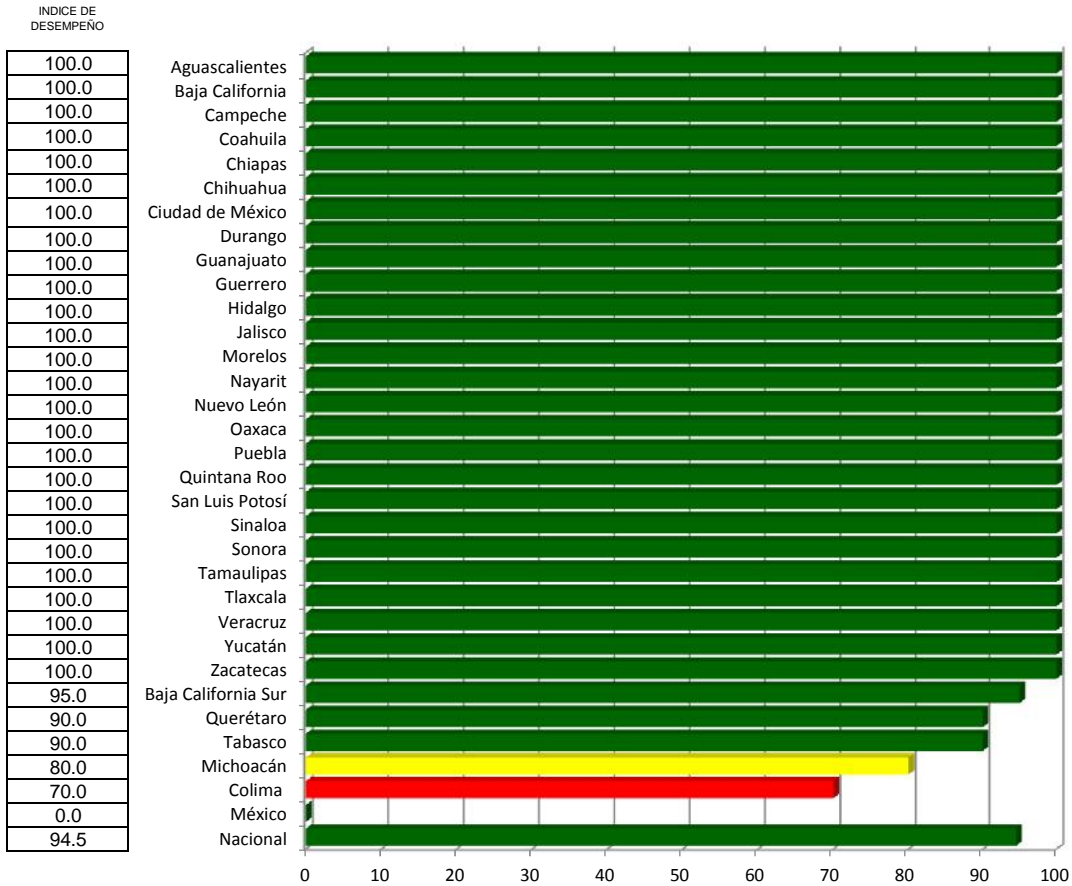

Oportunidad

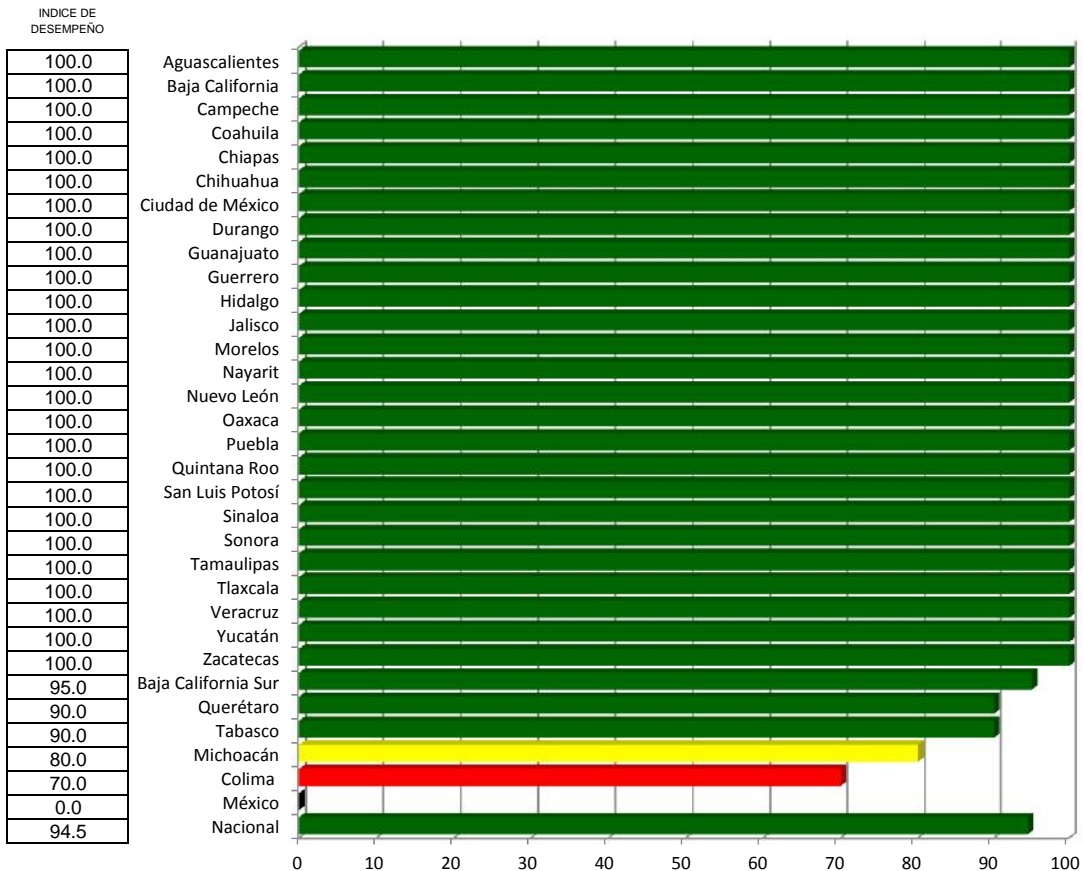

Temperaturas Naturales Extremas

Índice de desempeño vectorial

Índice de comparación entre (%)

LUGAR	ESTADO	Segundo trimestre 2015	Segundo trimestre 2016
1	Aguascalientes	100.0	100.0
2	Baja California	100.0	100.0
3	Campeche	100.0	100.0
4	Coahuila	100.0	100.0
5	Chiapas	100.0	100.0
6	Chihuahua	100.0	100.0
7	Ciudad de México	100.0	100.0
8	Durango	100.0	100.0
9	Guanajuato	0.0	100.0
10	Guerrero	100.0	100.0
11	Hidalgo	100.0	100.0
12	Jalisco	100.0	100.0
13	Morelos	100.0	100.0
14	Nayarit	90.0	100.0
15	Nuevo León	100.0	100.0
16	Oaxaca	80.0	100.0
17	Puebla	100.0	100.0
18	Quintana Roo	100.0	100.0
19	San Luis Potosí	90.0	100.0
20	Sinaloa	90.0	100.0
21	Sonora	100.0	100.0
22	Tamaulipas	100.0	100.0
23	Tlaxcala	100.0	100.0
24	Veracruz	100.0	100.0
25	Yucatán	100.0	100.0
26	Zacatecas	0.0	100.0
27	Baja California Sur	90.0	95.0
28	Querétaro	0.0	90.0
29	Tabasco	0.0	90.0
30	Michoacán	0.0	80.0
31	Colima	0.0	70.0
32	México	0.0	0.0
	Nacional	81.9	94.5

Segundo trimestre 2015 y Segundo trimestre 2016

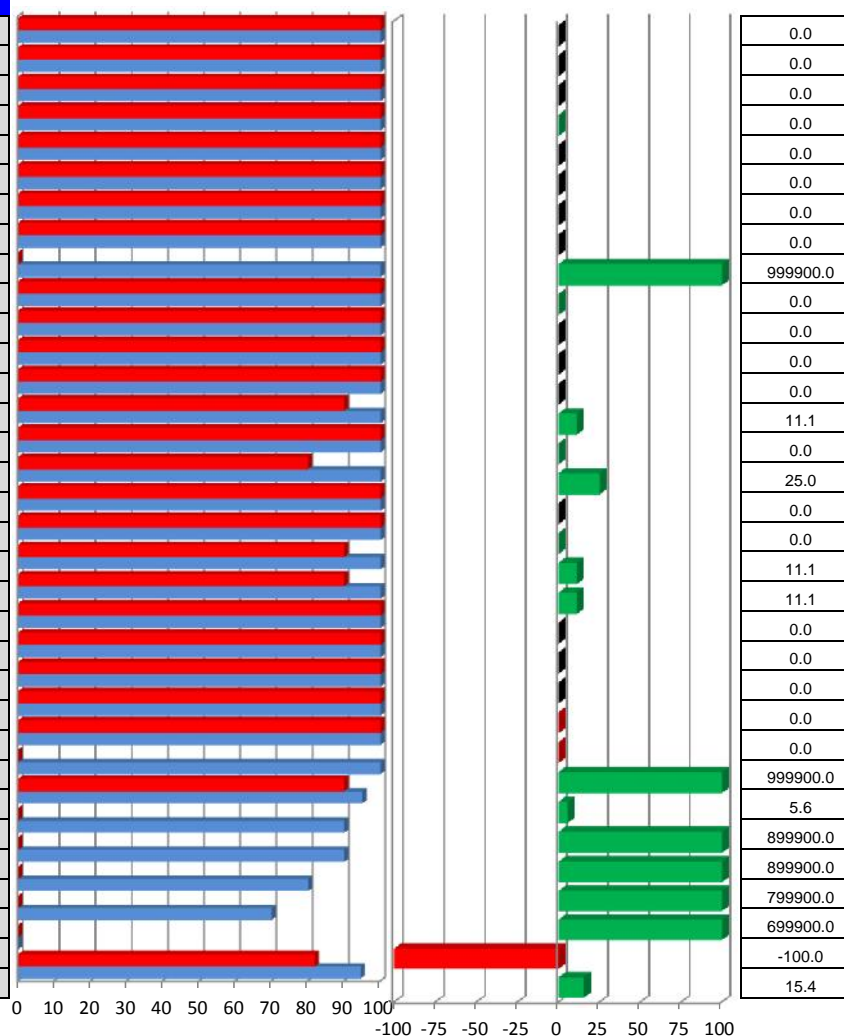

Vector diferencia entre		
Segundo trimestre 2015 y Segundo trimestre 2016		
1	2	Magnitud
0.0	0.0	0.0
0.0	0.0	0.0
0.0	0.0	0.0
0.0	0.0	0.0
0.0	0.0	0.0
0.0	0.0	0.0
0.0	0.0	0.0
0.0	0.0	0.0
10.0	10.0	14.1
0.0	0.0	0.0
0.0	0.0	0.0
0.0	0.0	0.0
10.0	10.0	14.1
0.0	0.0	0.0
20.0	20.0	28.3
0.0	0.0	0.0
0.0	0.0	0.0
10.0	10.0	14.1
10.0	10.0	14.1
0.0	0.0	0.0
0.0	0.0	0.0
0.0	0.0	0.0
10.0	10.0	14.1
5.0	5.0	7.1
90.0	90.0	127.3
90.0	90.0	127.3
80.0	80.0	113.1
70.0	70.0	99.0
0.0	0.0	0.0
12.6	12.6	17.8

INDICADORES
1 COBERTURA
2 OPORTUNIDAD

Vigilancia de Enfermedades Transmisibles

Caminando a la Excelencia

Segundo trimestre 2016

LUGAR	Estado	1	2	3	4	5	6	7	8	9	10	11	12	13	14	Magnitud vectorial	Indice de desempeño	
1	Hidalgo	97.9	98.8	NA	100.0	100.0	92.3	84.9	100.0	96.5	NA	94.6	88.1	N/A	100.0	318.0	95.9	
2	San Luis Potosí	96.1	100.0	100.0	97.4	NA	100.0	81.6	100.0	84.8	NA	100.0	91.5	N/A	96.7	316.7	95.5	
3	Morelos	98.4	100.0	NA	100.0	75.7	100.0	94.6	100.0	93.8	NA	99.4	78.3	N/A	74.3	307.7	92.8	
4	Chihuahua	87.5	92.9	NA	95.6	NA	100.0	76.9	100.0	78.1	100.0	89.2	83.0	NA	97.6	303.0	91.4	
5	Jalisco	99.3	97.4	100.0	99.1	71.9	100.0	92.2	100.0	85.1	NA	71.4	54.1	100.0	97.5	328.0	91.0	
6	Yucatán	97.8	35.4	100.0	96.6	90.5	100.0	92.5	100.0	90.7	100.0	95.5	59.3	N/A	88.1	324.9	90.1	
7	Zacatecas	96.3	100.0	NA	100.0	NA	100.0	91.8	100.0	68.5	NA	80.2	77.4	N/A	76.7	284.1	89.8	
8	Tlaxcala	86.3	88.4	NA	93.1	NA	100.0	88.9	100.0	73.8	NA	97.4	94.8	N/A	61.9	282.1	89.2	
9	Veracruz	87.4	92.9	100.0	98.6	82.8	100.0	84.2	100.0	66.8	100.0	60.3	60.1	N/A	98.9	318.5	88.3	
10	Tamaulipas	82.6	96.4	NA	88.1	92.6	100.0	87.6	100.0	94.7	NA	81.4	73.7	70.7	84.9	305.6	88.2	
11	Nuevo León	93.7	97.7	NA	98.7	91.7	100.0	88.8	100.0	66.3	100.0	83.1	64.8	70.7	77.5	317.6	88.1	
12	Quintana Roo	86.2	76.7	NA	97.8	80.2	100.0	84.3	100.0	84.9	100.0	52.1	78.7	N/A	97.7	303.4	87.6	
13	Tabasco	81.5	72.2	NA	95.4	86.5	100.0	87.1	100.0	79.0	NA	100.0	79.3	N/A	71.7	289.3	87.2	
14	Colima	81.6	100.0	100.0	100.0	82.7	100.0	93.2	89.1	87.6	NA	93.0	57.7	70.7	52.1	312.2	86.6	
15	Guerrero	98.0	76.0	NA	100.0	82.6	100.0	78.7	92.2	86.2	NA	82.5	57.5	72.1	99.1	299.1	86.3	
16	Durango	86.3	100.0	NA	97.8	NA	92.3	80.4	100.0	96.4	NA	71.9	73.5	NA	50.0	272.7	86.2	
17	Nayarit	81.6	93.8	NA	88.6	70.1	100.0	77.9	100.0	62.2	NA	82.9	81.9	100.0	85.5	298.4	86.1	
18	Guanajuato	87.8	76.7	NA	98.6	NA	69.2	90.2	100.0	96.7	NA	70.7	88.2	70.7	90.7	285.7	86.1	
19	Aguascalientes	81.6	70.7	NA	95.2	NA	100.0	94.1	100.0	84.3	100.0	44.2	63.9	N/A	93.0	285.2	86.0	
20	Michoacán	80.5	76.4	NA	93.9	83.1	100.0	83.0	100.0	68.7	100.0	95.0	68.5	70.7	68.6	305.1	84.6	
21	Querétaro	74.5	94.3	NA	97.1	NA	92.3	81.9	100.0	81.0	NA	51.9	65.4	N/A	93.2	267.0	84.4	
22	México	78.0	76.2	NA	74.4	87.2	100.0	78.0	100.0	90.6	NA	62.7	69.6	NA	90.4	276.2	83.3	
23	Chiapas	99.4	23.1	NA	98.3	86.0	100.0	90.2	100.0	75.1	NA	74.3	54.7	NA	76.5	275.0	82.9	
24	Baja California	89.8	95.4	NA	97.2	86.6	100.0	75.4	100.0	74.1	66.7	69.6	62.2	70.7	75.3	298.5	82.8	
25	Sonora	84.3	83.8	NA	86.4	84.0	84.6	83.4	93.8	95.2	33.3	84.3	65.1	70.7	98.8	296.4	82.2	
26	Ciudad de México	87.0	95.6	NA	81.5	NA	92.3	78.3	100.0	67.5	NA	68.0	46.9	NA	86.9	258.7	81.8	
27	Sinaloa	74.4	65.1	NA	77.1	81.5	100.0	73.9	100.0	69.4	NA	80.7	65.8	70.7	89.3	276.5	79.8	
28	Campeche	79.9	70.7	NA	85.0	71.6	100.0	80.6	93.8	48.7	NA	78.8	72.0	N/A	84.1	264.3	79.7	
29	Coahuila	69.7	87.3	NA	82.0	57.7	92.3	77.7	100.0	64.6	100.0	60.6	72.1	N/A	75.0	275.2	79.5	
30	Oaxaca	94.9	35.4	NA	75.5	67.7	100.0	81.2	100.0	89.9	NA	83.6	46.1	70.7	76.3	274.1	79.1	
31	Puebla	91.3	48.6	NA	100.0	NA	100.0	85.5	100.0	85.8	0.0	70.2	72.3	N/A	32.8	258.0	77.8	
32	Baja California Sur	81.6	69.4	NA	77.2	92.4	92.3	74.5	87.5	55.8	NA	60.0	79.8	N/A	62.7	254.4	76.7	
	Nacional	88.0	82.6	100.0	93.0	80.5	97.1	83.4	98.6	80.7	76.5	74.2	66.6	71.5	86.3	317.3	84.8	

INDICADORES

- 1 Enfermedad Febril Exantemática
- 2 Parálisis Flácida Aguda
- 3 Tetanos y Tetanos Neonatal
- 4 Síndrome Coqueluchoide
- 5 Dengue
- 6 Paludismo
- 7 SISVEFLU
- 8 Cólera
- 9 Enfermedad Diarreica Aguda (NUTRAVE-EDA)
- 10 Sífilis Congénita
- 11 VIH/SIDA
- 12 Tuberculosis
- 13 Lepra
- 14 RHOVE

Categoría	Intervalo	Gradiente de evaluación
Sobresaliente	> 90.0	
Satisfactorio	80.0-90.0	
Mínimo	60.0-79.9	
Precario	< 60.0	

Vigilancia de Enfermedades Transmisibles

Índice de desempeño vectorial

Segundo trimestre 2015 y Segundo trimestre 2016

(%)

LUGAR	ESTADO	Segundo trimestre 2015	Segundo trimestre 2016
1	Hidalgo	93.7	95.9
2	San Luis Potosí	90.4	95.5
3	Morelos	90.9	92.8
4	Chihuahua	85.4	91.4
5	Jalisco	83.7	91.0
6	Yucatán	89.3	90.1
7	Zacatecas	81.0	89.8
8	Tlaxcala	90.5	89.2
9	Veracruz	86.0	88.3
10	Tamaulipas	89.1	88.2
11	Nuevo León	82.2	88.1
12	Quintana Roo	83.9	87.6
13	Tabasco	84.4	87.2
14	Colima	80.1	86.6
15	Guerrero	85.8	86.3
16	Durango	68.2	86.2
17	Nayarit	79.8	86.1
18	Guanajuato	88.2	86.1
19	Aguascalientes	86.6	86.0
20	Michoacán	80.4	84.6
21	Querétaro	77.1	84.4
22	México	77.6	83.3
23	Chiapas	87.9	82.9
24	Baja California	77.8	82.8
25	Sonora	83.3	82.2
26	Ciudad de México	82.4	81.8
27	Sinaloa	84.0	79.8
28	Campeche	78.3	79.7
29	Coahuila	77.0	79.5
30	Oaxaca	79.2	79.1
31	Puebla	80.7	77.8
32	Baja California Sur	74.2	76.7
	Nacional	82.8	84.8

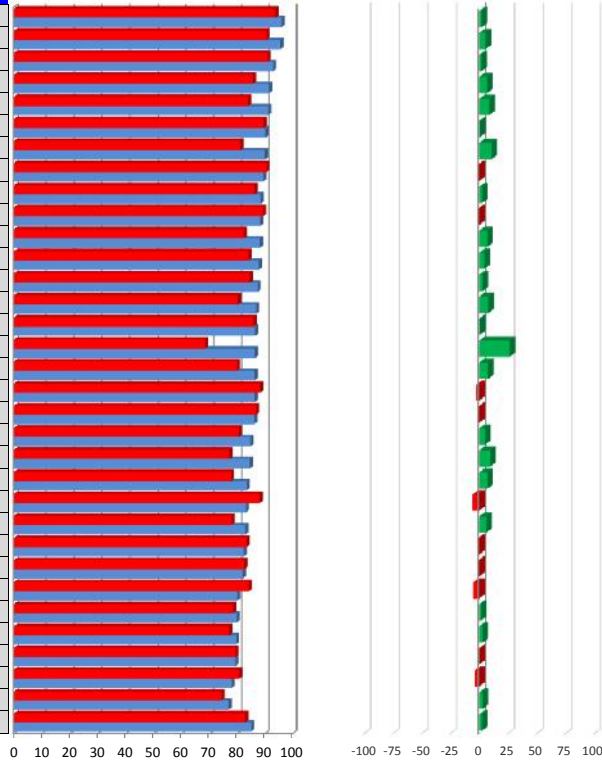

INDICADORES

- 1 Enfermedad Febril Exantemática
- 2 Parálisis Fláccida Aguda
- 3 Tetanos y Tetanos Neonatal
- 4 Síndrome Coqueluchoide
- 5 Dengue
- 6 Paludismo
- 7 SISVEFLU

2.3
5.6
2.1
6.9
8.7
0.9
10.9
-1.4
2.7
-1.0
7.1
4.4
3.3
8.1
0.7
26.5
7.9
-2.3
-0.7
5.2
9.6
7.3
-5.7
6.4
-1.3
-0.7
-5.0
1.7
3.2
0.0
-3.5
3.4
2.4

- 8 Cólera
- 9 Enfermedad Diarreica Aguda (NUTRAVE-EDA)
- 10 Sífilis Congénita
- 11 VIH/SIDA
- 12 Tuberculosis
- 13 Lepra
- 14 RHOVE

Vector diferencia entre															
Segundo trimestre 2015 y Segundo trimestre 2016															
1	2	3	4	5	6	7	8	9	10	11	12	13	14	Magnitud	
2.3	-5.7	-1.5	NA	0.0	NA	7.7	3.2	0.0	-0.1	NA	-12.1	-10.2	NA	-0.2	
5.6	2.9	-1.2	NA	2.6	NA	0.0	-0.7	0.0	-1.9	NA	-27.1	-33.3	NA	-5.5	
2.1	1.2	-4.5	NA	0.0	12.9	0.0	0.3	0.0	-9.5	NA	-8.8	-13.0	NA	8.4	
6.9	-5.9	0.2	NA	0.1	NA	0.0	12.5	0.0	5.9	0.0	-36.2	-26.8	NA	-13.2	
8.7	-9.4	1.2	NA	-1.9	3.0	0.0	0.4	0.0	-6.3	NA	-48.5	7.5	-28.3	-34.1	
0.9	-1.6	60.1	NA	3.4	1.3	0.0	-0.8	0.0	-4.1	0.0	-18.0	-2.8	NA	-5.5	
10.9	1.9	-13.3	NA	0.0	NA	-7.7	-0.7	-82.0	-8.7	NA	-1.9	-22.8	NA	16.2	
-1.4	-1.4	-3.0	-6.7	NA	3.3	NA	0.0	-0.8	0.0	12.9	NA	0.7	-24.1	NA	22.9
2.7	3.5	-2.5	NA	-2.4	3.8	0.0	7.5	0.0	-2.6	NA	5.4	-5.5	NA	-7.1	
-1.0	-1.0	4.1	-2.6	NA	4.1	-3.2	0.0	-14.0	0.0	-28.9	NA	-3.7	14.0	NA	10.0
7.1	7.1	-0.3	-3.6	NA	0.8	-2.4	0.0	-6.7	-26.2	-6.2	NA	-9.8	-14.4	1.4	4.9
4.4	4.4	-1.5	-6.0	NA	-7.7	5.7	0.0	5.4	0.0	1.4	NA	9.6	-8.9	NA	-10.0
3.3	3.3	13.4	9.5	NA	4.6	-6.9	0.0	-0.9	-6.6	6.2	NA	-47.0	-20.4	NA	10.1
8.1	8.1	-25.4	0.0	NA	-3.0	-0.3	-7.7	1.3	10.9	-3.7	NA	-29.6	-0.6	2.8	-32.1
0.7	0.7	-4.2	-40.7	NA	0.0	0.7	0.0	11.1	7.8	-0.4	NA	-3.0	19.0	-1.4	-21.6
26.5	26.5	8.6	-2.9	NA	2.2	NA	7.7	1.3	-54.1	-1.6	NA	-27.2	4.4	NA	-21.1
7.9	7.9	0.2	2.2	NA	-9.5	0.7	0.0	4.9	-8.2	-2.9	NA	-26.8	-32.7	-29.3	14.0
-2.3	-2.3	-1.6	20.7	NA	-3.3	NA	15.4	-1.1	0.0	-4.4	NA	-0.3	1.2	NA	-18.9
-0.7	-0.7	-0.8	14.1	NA	1.7	NA	0.0	1.0	0.0	10.1	NA	19.1	-18.5	NA	-4.1
5.2	5.2	-2.5	4.1	NA	-0.8	-35.5	-23.1	-3.7	-3.3	7.9	NA	1.0	-2.5	NA	13.1
9.6	9.6	-3.3	-16.0	NA	0.8	NA	-15.4	1.9	0.0	-20.1	NA	18.9	-7.7	NA	-32.7
7.3	7.3	2.0	-2.4	NA	10.6	NA	0.0	4.8	0.0	-6.1	NA	-3.0	-26.1	NA	-30.3
-5.7	-5.7	-0.8	68.7	NA	-1.4	-0.5	0.0	0.0	0.0	6.6	NA	1.7	-6.5	NA	-5.9
6.4	6.4	-3.8	-13.0	NA	-0.3	NA	0.0	4.8	0.0	-6.6	16.7	-33.8	-7.4	NA	7.9
-1.3	-1.3	0.9	-3.1	NA	11.3	-2.4	-7.7	-6.3	1.3	-2.3	NA	-26.2	-12.4	NA	-12.1
-0.7	-0.7	3.3	2.4	NA	11.3	NA	7.7	-7.1	0.0	3.6	NA	1.6	2.1	NA	-22.2
-5.0	-5.0	5.8	23.9	NA	22.9	-10.5	0.0	6.7	0.0	1.1	NA	-4.9	-8.7	0.4	-6.1
1.7	1.7	-5.0	-41.8	NA	-22.1	5.6	0.0	3.5	-0.3	7.9	NA	8.4	7.1	NA	6.8
3.2	3.2	-2.9	-17.5	NA	5.8	6.2	0.0	-3.7	0.0	-8.3	0.0	17.7	5.8	NA	-35.8
0.0	0.0	-2.8	15.2	NA	22.6	-0.2	0.0	0.1	-13.1	-4.3	NA	-10.3	-3.3	NA	-5.2
-3.5	-3.5	-1.1	31.9	NA	-1.2	NA	0.0	-4.3	-4.9	-8.8	NA	-4.9	-15.5	NA	-15.6
3.4	3.4	-9.0	-0.5	NA	4.1	-27.9	7.7	4.6	12.5	4.7	NA	-60.0	-11.9	NA	9.5
2.4	2.4	-0.7	5.3	0.0	3.2	0.4	-0.5	0.6	-5.2	-1.7	5.3	-8.0	-13.1	-0.3	-20.0

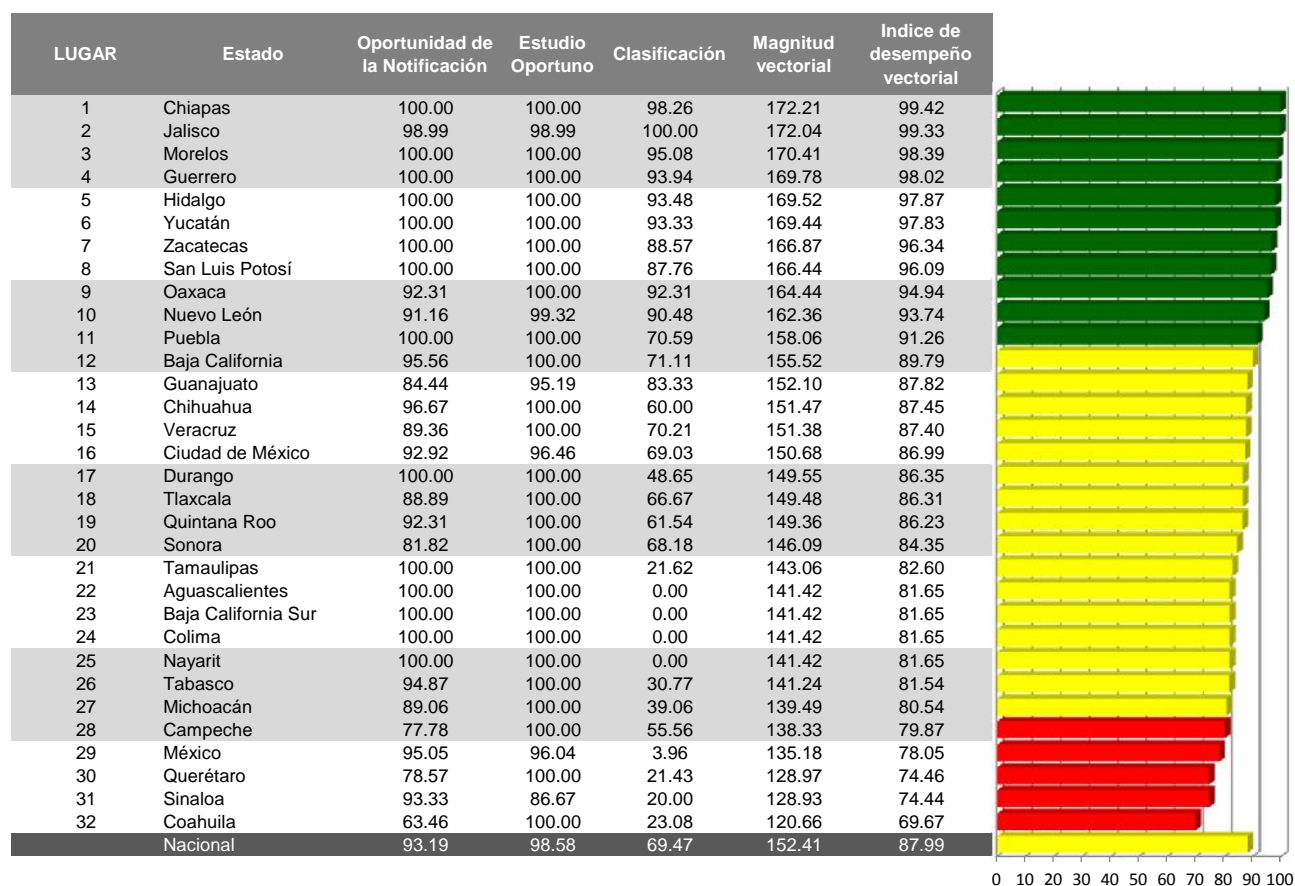

Categoría	Intervalo	Gradiente de evaluación
Sobresaliente	> 80.0	Verde
Satisfactorio	70-79.9	Amarillo
Mínimo	69.9-50	Rojo
Precario	< 49.9	Negro

Oportunidad de la Notificación

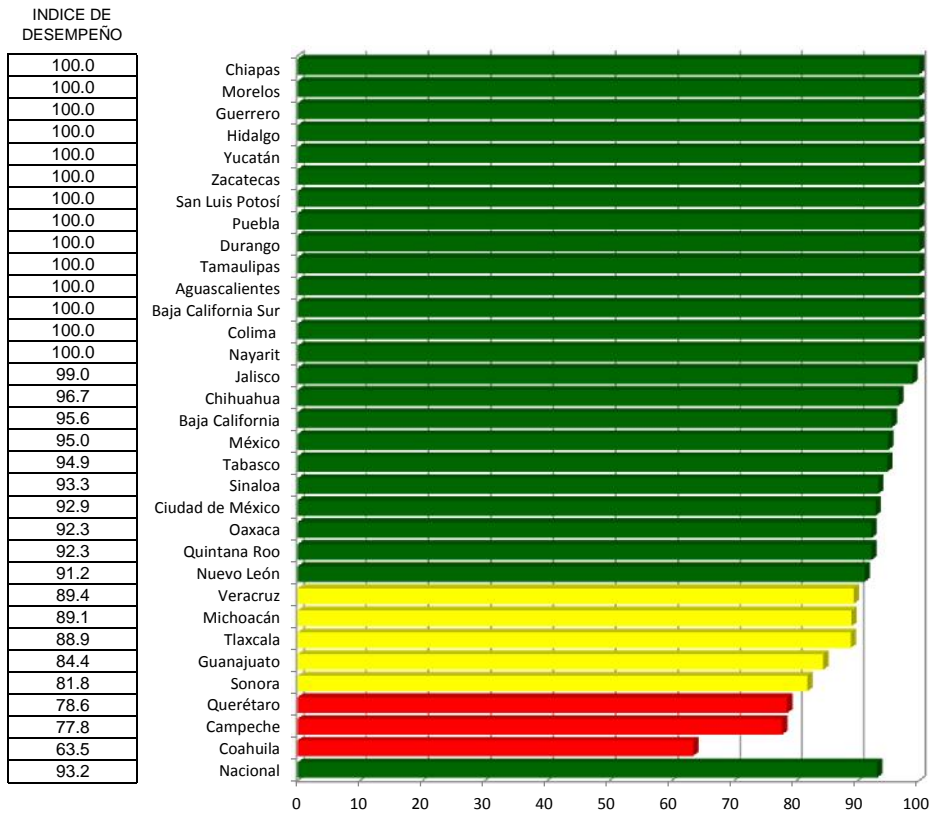

Estudio Oportuno

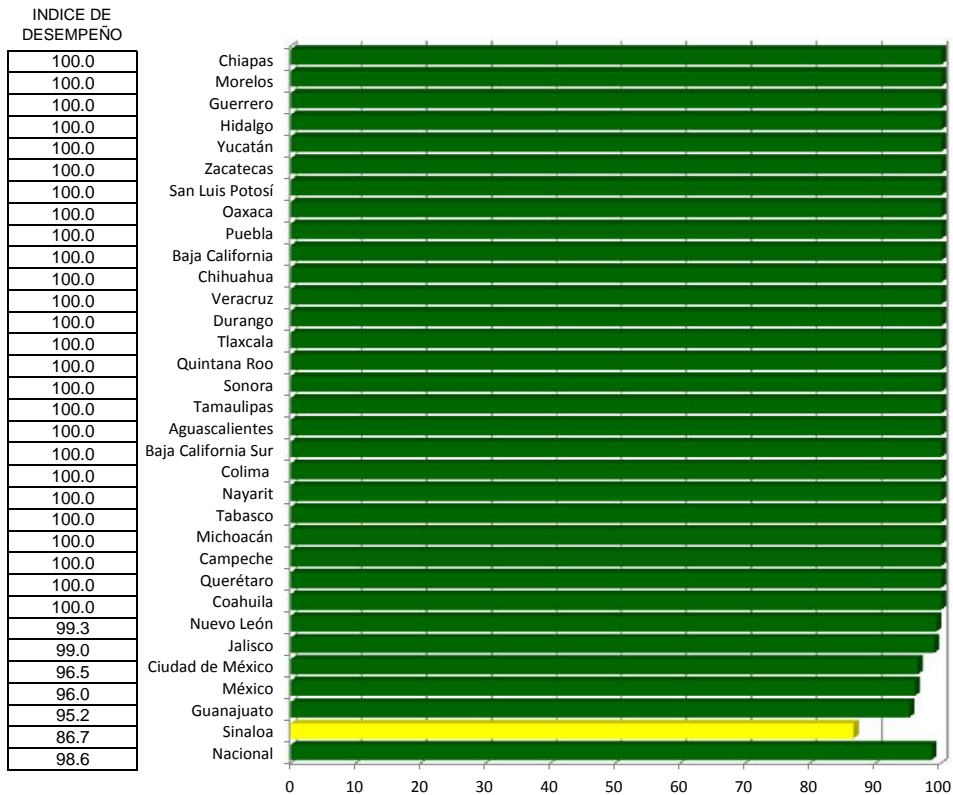

Clasificación

INDICE DE DESEMPEÑO

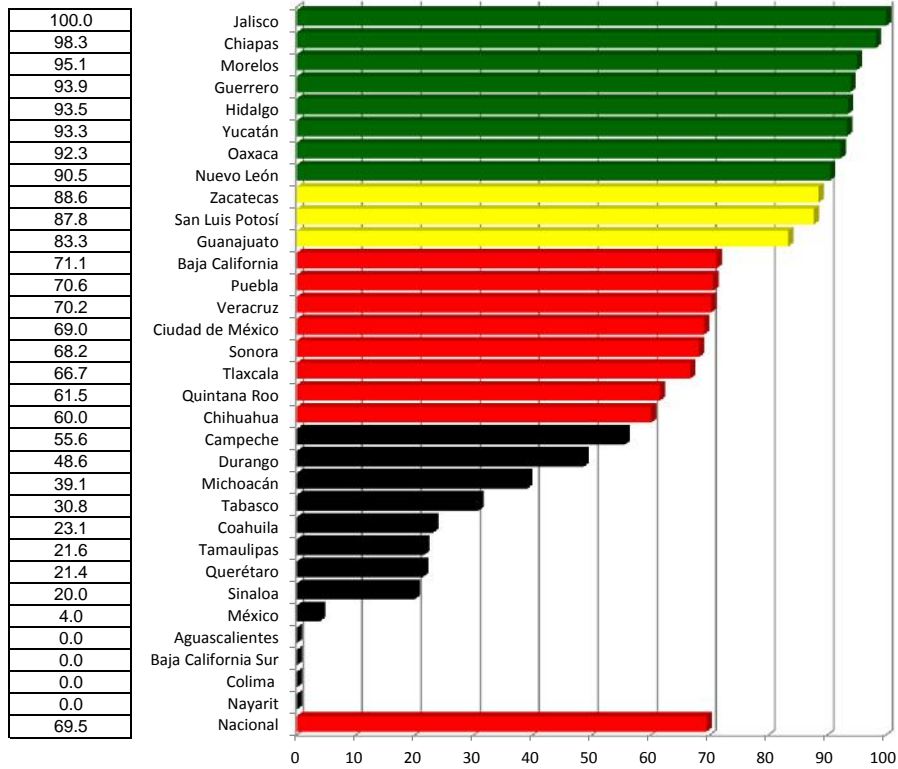

Segundo trimestre 2015 y Segundo trimestre 2016

LUGAR	ESTADO	Segundo trimestre 2015	Segundo trimestre 2016
1	Chiapas	98.7	99.4
2	Jalisco	89.9	99.3
3	Morelos	99.6	98.4
4	Guerrero	93.8	98.0
5	Hidalgo	92.1	97.9
6	Yucatán	96.2	97.8
7	Zacatecas	98.3	96.3
8	San Luis Potosí	99.0	96.1
9	Oaxaca	92.1	94.9
10	Nuevo León	93.4	93.7
11	Puebla	90.2	91.3
12	Baja California	86.0	89.8
13	Guanajuato	86.2	87.8
14	Chihuahua	81.5	87.5
15	Veracruz	90.9	87.4
16	Ciudad de México	90.3	87.0
17	Durango	95.0	86.3
18	Tlaxcala	83.3	86.3
19	Quintana Roo	84.8	86.2
20	Sonora	85.3	84.3
21	Tamaulipas	86.7	82.6
22	Aguascalientes	80.8	81.6
23	Baja California Sur	72.6	81.6
24	Colima	56.3	81.6
25	Nayarit	81.8	81.6
26	Tabasco	95.0	81.5
27	Michoacán	78.0	80.5
28	Campeche	74.9	79.9
29	México	80.1	78.0
30	Querétaro	71.1	74.5
31	Sinaloa	80.2	74.4
32	Coahuila	66.8	69.7
	Nacional	87.3	88.0

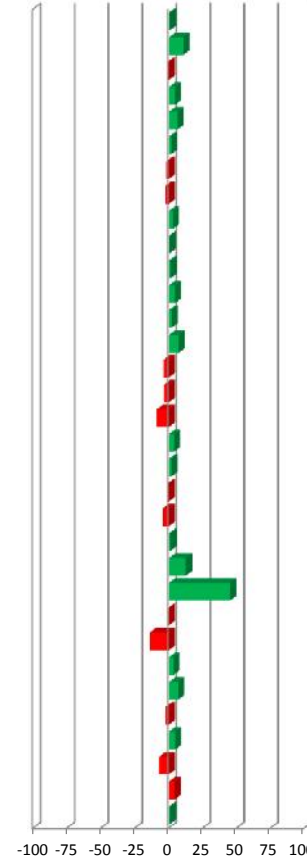
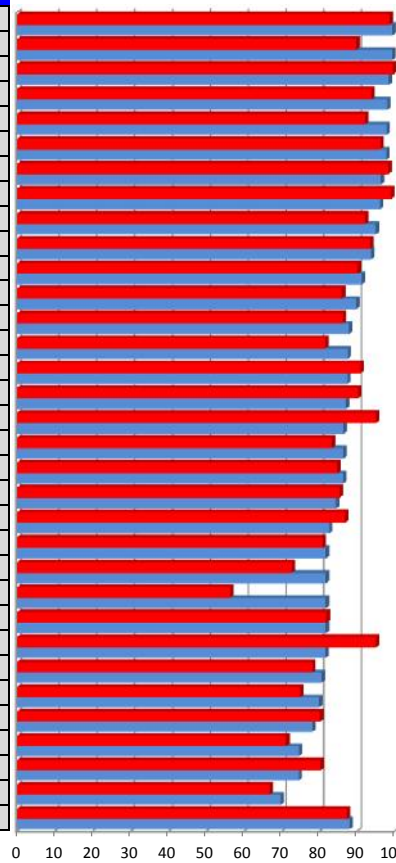

(%)

#REF!			
Segundo trimestre 2015 y Segundo trimestre 2016			
1	2	4	Magnitud
0.0	0.0	2.3	2.3
9.4	7.9	11.1	16.5
0.0	0.0	-3.7	3.7
4.5	0.0	13.9	13.9
6.2	0.0	19.6	19.6
1.7	2.9	-3.8	7.4
-2.0	0.0	-6.2	6.2
-2.9	0.0	-10.5	10.5
3.0	-7.7	3.6	13.7
0.3	-2.8	1.6	2.1
1.2	11.5	9.8	-21.2
4.5	2.0	7.8	1.0
1.9	1.4	11.5	-8.2
7.3	13.3	10.0	-10.0
-3.9	0.1	6.0	-19.1
-3.6	-0.9	1.8	-12.8
-9.1	0.0	0.0	-35.4
3.6	-3.4	7.7	5.1
1.7	-7.7	6.7	8.2
-1.1	-10.8	3.7	5.2
-4.8	1.8	0.0	-32.4
1.0	6.3	12.5	-56.3
12.4	16.7	33.3	-66.7
45.0	11.1	77.8	-33.3
-0.2	0.0	0.0	-9.5
-14.1	-5.1	0.0	-53.2
3.2	-2.6	5.6	8.5
6.7	-11.1	5.6	55.6
-2.5	-2.9	-1.9	-2.8
4.7	-3.6	10.7	0.0
-7.2	1.7	-5.0	-30.0
4.4	-16.5	16.7	18.1
0.8	0.2	4.7	-4.0

INDICADORES

- 1 OPORTUNIDAD EN LA NOTIFICACIÓN
- 2 ESTUDIO OPORTUNO
- 3 CLASIFICACIÓN

Parálisis Flácida Aguda

Caminando a la Excelencia

Segundo trimestre 2016



Categoría	Intervalo	Gradiente de evaluación
Sobresaliente	> 90.0	Verde
Satisfactorio	80.0-90.0	Amarillo
Mínimo	60.0-79.9	Rojo
Precario	< 60.0	Negro

Cobertura

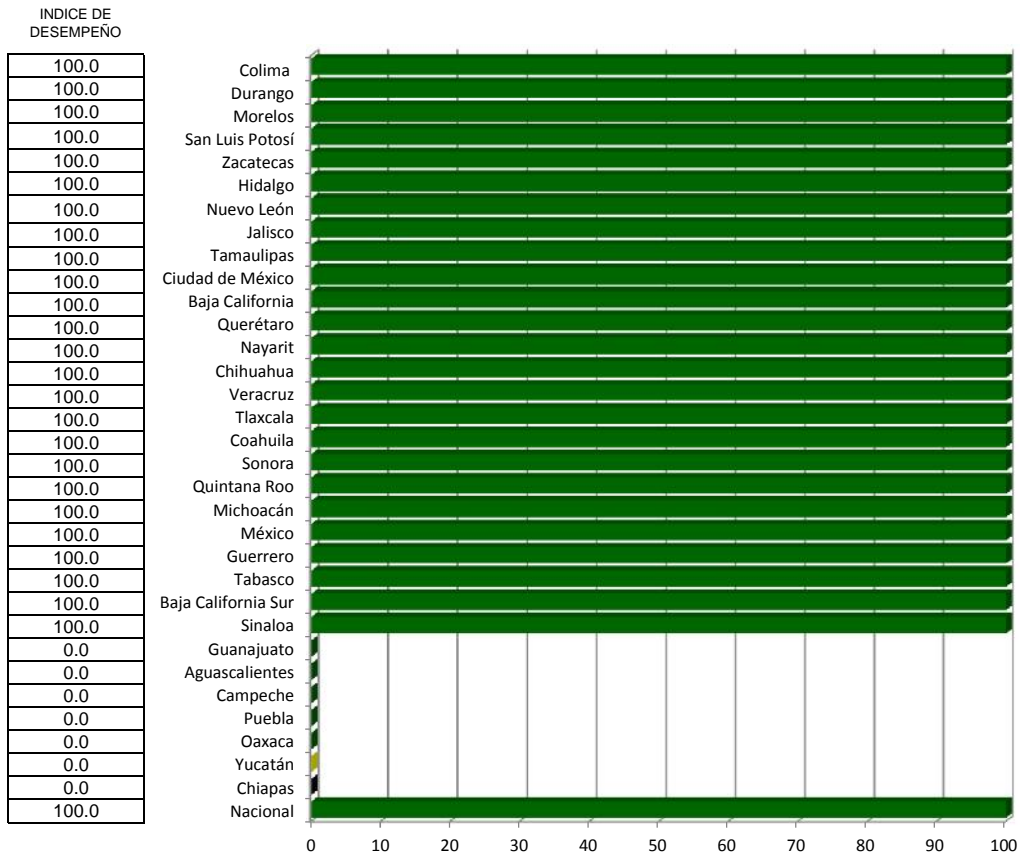

Clasificación

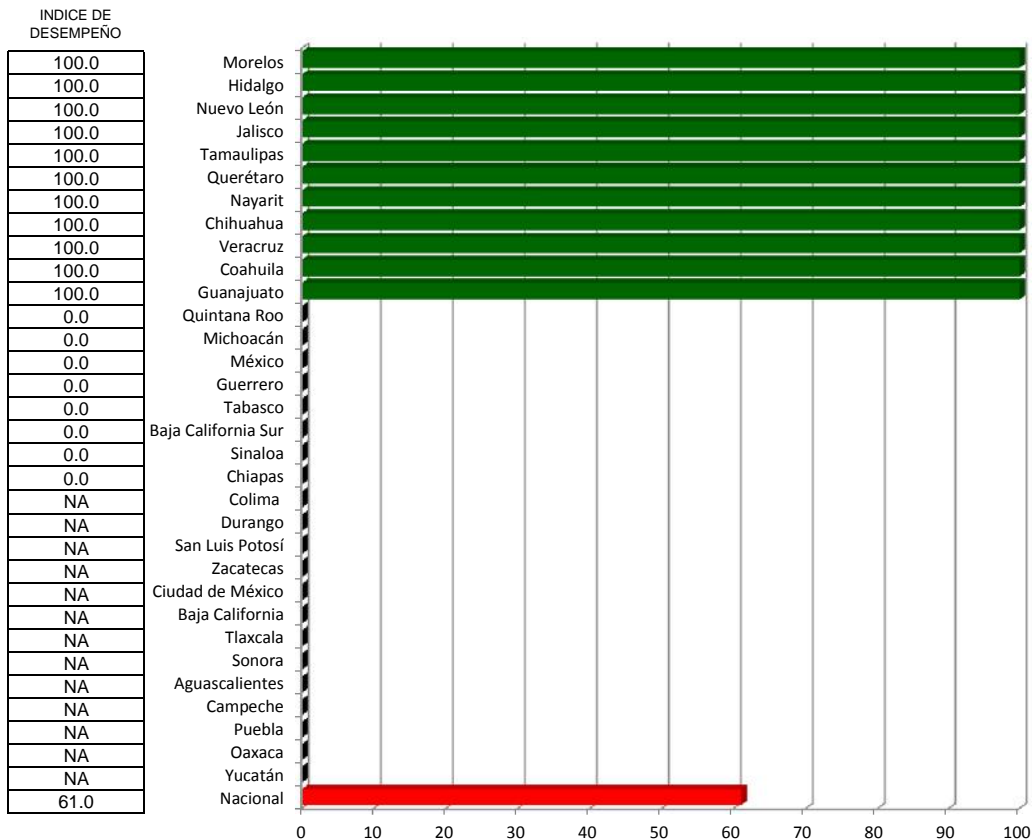

Muestras adecuadas

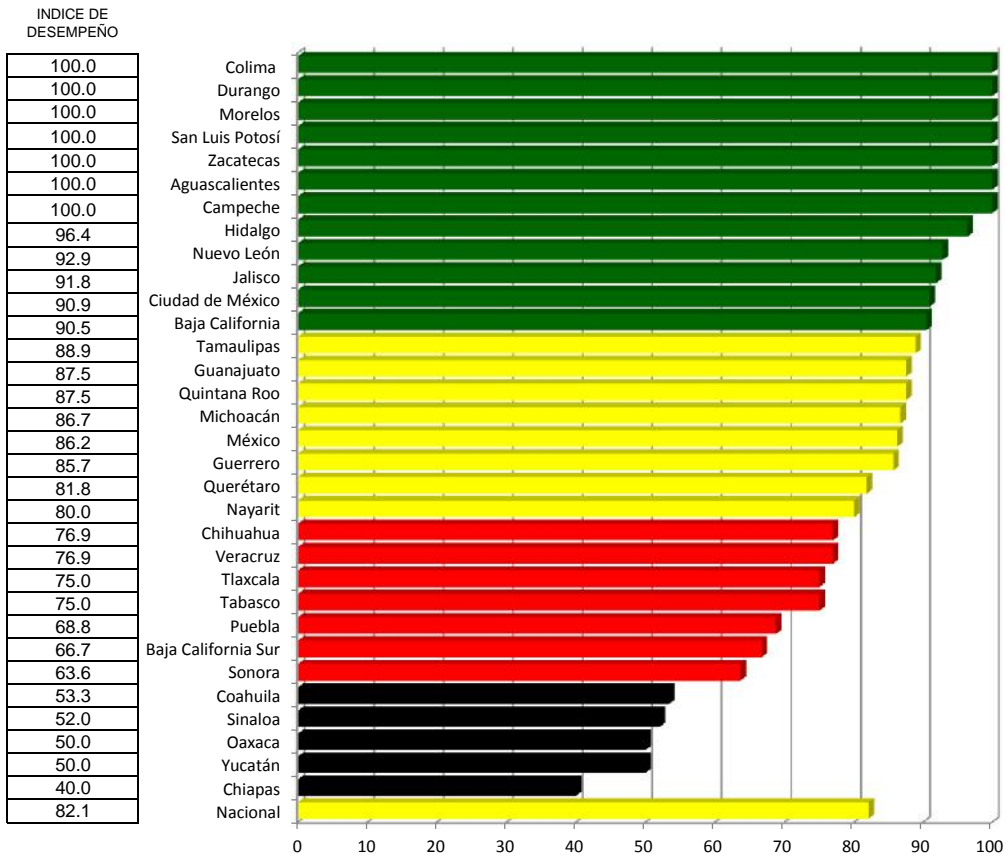

Parálisis Flácida Aguda

Índice de comparación entre

Segundo trimestre 2015 y Segundo trimestre 2016

(%)

LUGAR	ESTADO	Segundo trimestre 2015	Segundo trimestre 2016
1	Colima	81.6	100.0
2	Durango	81.6	100.0
3	Morelos	81.6	100.0
4	San Luis Potosí	81.6	100.0
5	Zacatecas	69.4	100.0
6	Hidalgo	81.6	98.8
7	Nuevo León	81.6	97.7
8	Jalisco	81.6	97.4
9	Tamaulipas	81.6	96.4
10	Ciudad de México	81.6	95.6
11	Baja California	69.4	95.4
12	Querétaro	57.7	94.3
13	Nayarit	81.6	93.8
14	Chihuahua	81.6	92.9
15	Veracruz	81.6	92.9
16	Tlaxcala	57.7	88.4
17	Coahuila	69.4	87.3
18	Sonora	71.0	83.8
19	Guanajuato	81.6	76.7
20	Quintana Roo	0.0	76.7
21	Michoacán	64.5	76.4
22	México	61.7	76.2
23	Guerrero	0.0	76.0
24	Tabasco	57.7	72.2
25	Aguascalientes	81.6	70.7
26	Campeche	0.0	70.7
27	Baja California Sur	58.3	69.4
28	Sinaloa	81.6	65.1
29	Puebla	72.2	48.6
30	Oaxaca	0.0	35.4
31	Yucatán	81.6	35.4
32	Chiapas	81.6	23.1
	Nacional	74.6	82.6

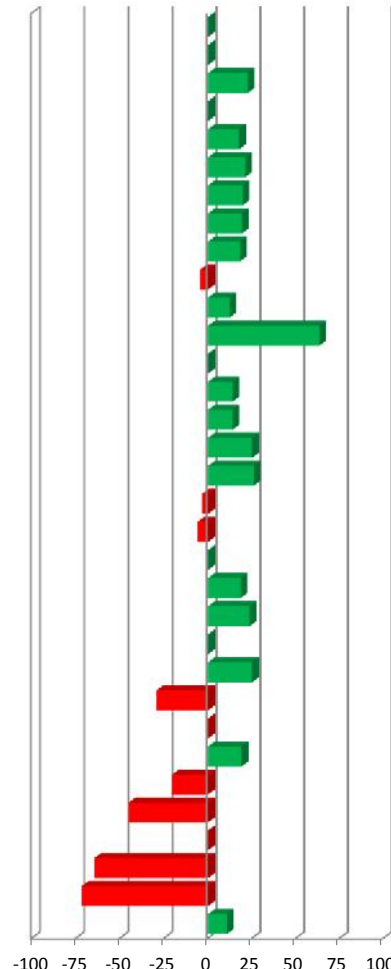
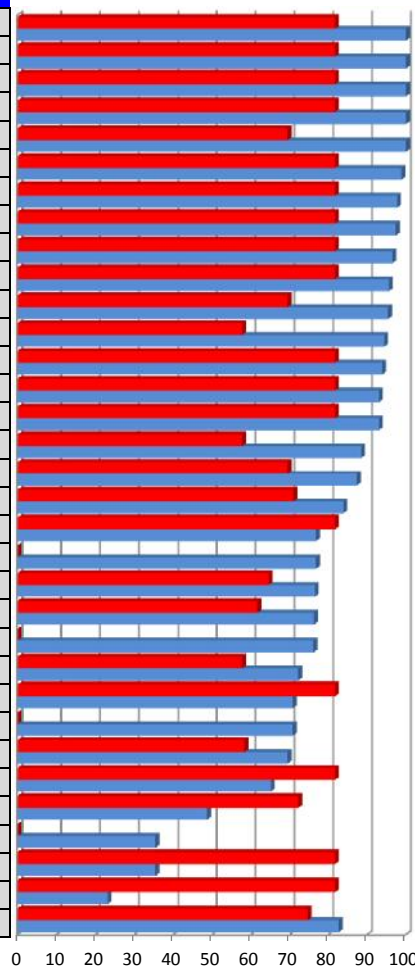

0.0
0.0
22.5
0.0
17.7
21.0
19.6
19.2
18.1
-4.4
12.2
63.4
NA
13.8
13.8
25.0
25.8
-3.5
-6.0
NA
18.4
23.6
NA
25.0
-29.3
NA
19.0
-20.3
-45.0
NA
-64.6
-71.7
10.7

Vector diferencia entre Segundo trimestre 2015 y Segundo trimestre 2016			
1	2	3	Magnitud
0.0	NA	0.0	NA
0.0	NA	9.1	NA
22.5	0.0	14.3	14.3
0.0	NA	3.6	NA
17.7	0.0	10.0	NA
21.0	0.0	4.8	4.8
19.6	0.0	11.8	11.8
19.2	0.0	-3.7	3.7
18.1	0.0	8.9	8.9
-4.4	0.0	-2.8	NA
12.2	0.0	13.6	NA
63.4	0.0	-9.8	100.5
NA	0.0	-7.5	7.5
13.8	0.0	-0.9	0.9
13.8	0.0	9.4	9.4
25.0	100.0	-25.0	NA
25.8	0.0	33.3	40.8
-3.5	0.0	-3.0	NA
-6.0	-100.0	-4.5	100.1
NA	100.0	-12.5	NA
18.4	0.0	-50.0	3.3
23.6	0.0	-37.5	15.8
NA	100.0	NA	35.7
25.0	100.0	-100.0	143.6
-29.3	-100.0	NA	60.0
NA	0.0	NA	50.0
19.0	0.0	-14.3	3.0
-20.3	0.0	-100.0	-9.1
-45.0	-100.0	NA	6.8
NA	0.0	NA	-21.4
-64.6	-100.0	NA	-35.7
-71.7	-100.0	-100.0	-32.7
10.7	0.0	-20.8	1.6

INDICADORES
1 Cobertura
2 Clasificación

Tetanos y Tetanos Neonatal

Caminando a la Excelencia

Segundo trimestre 2016

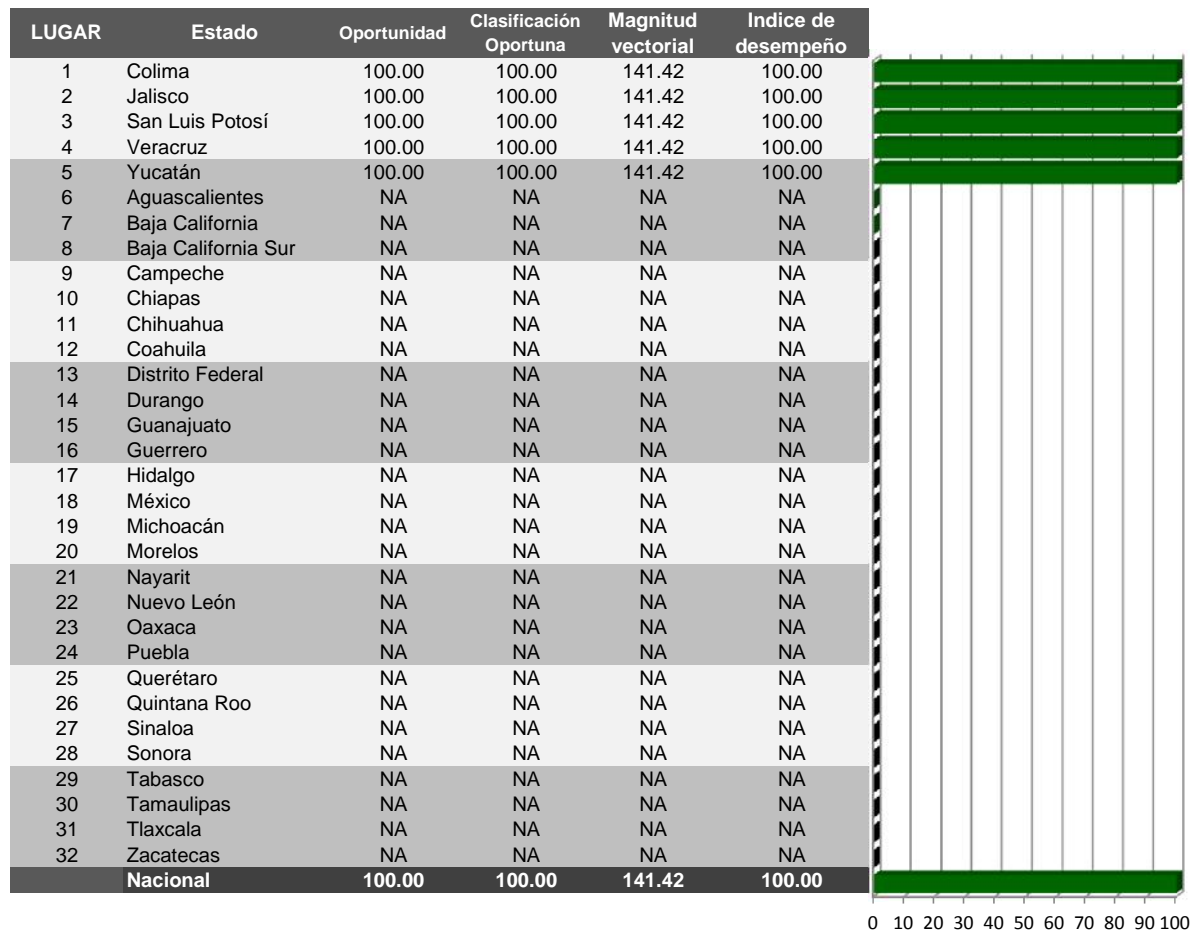

Categoría	Intervalo	Gradiente de evaluación
Sobresaliente	> 90.0	Verde
Satisfactorio	80.0-90.0	Amarillo
Mínimo	60.0-79.9	Rojo
Precario	< 60.0	Negro

Oportunidad

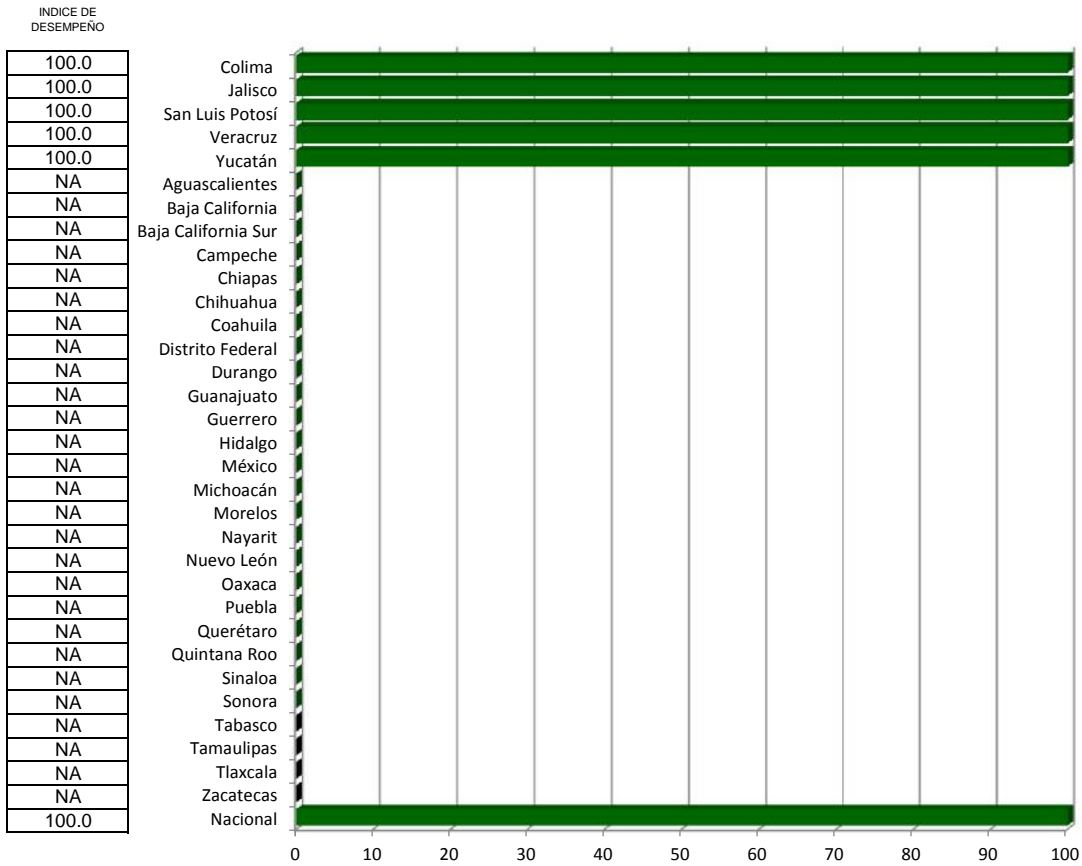

Clasificación Oportuna

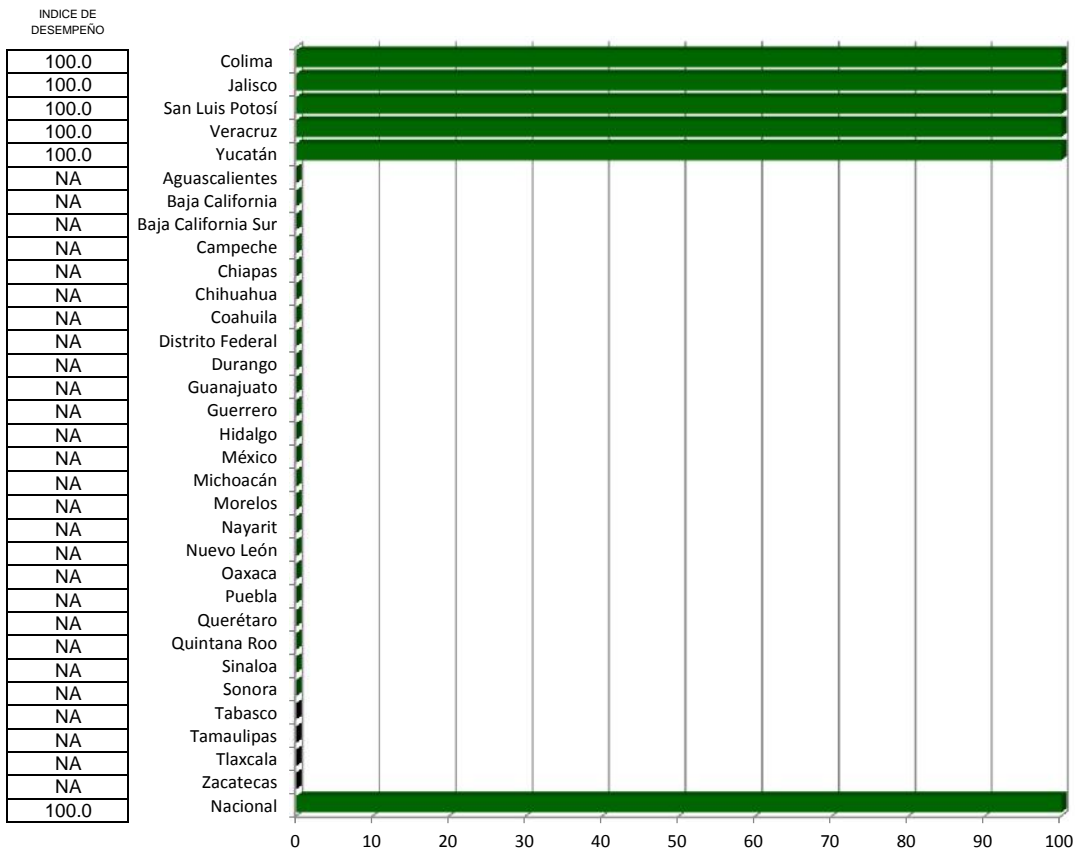

Síndrome Coqueluchoide

Caminando a la Excelencia

Segundo trimestre 2016

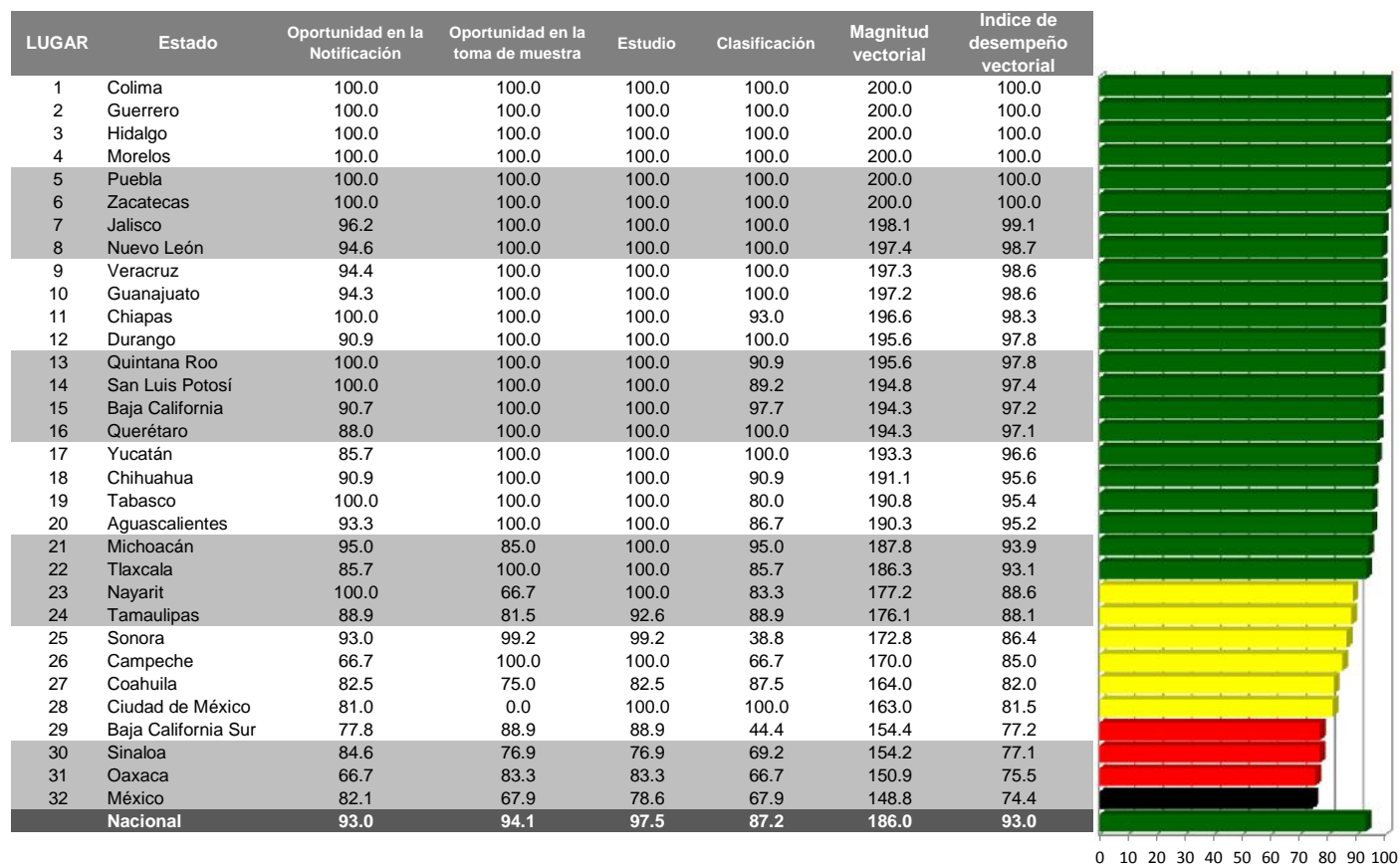

Categoría	Intervalo	Gradiente de evaluación
Sobresaliente	> 90.0	Verde
Satisfactorio	80.0-90.0	Amarillo
Mínimo	60.0-79.9	Rojo
Precario	< 60.0	Negro

Oportunidad en la Notificación

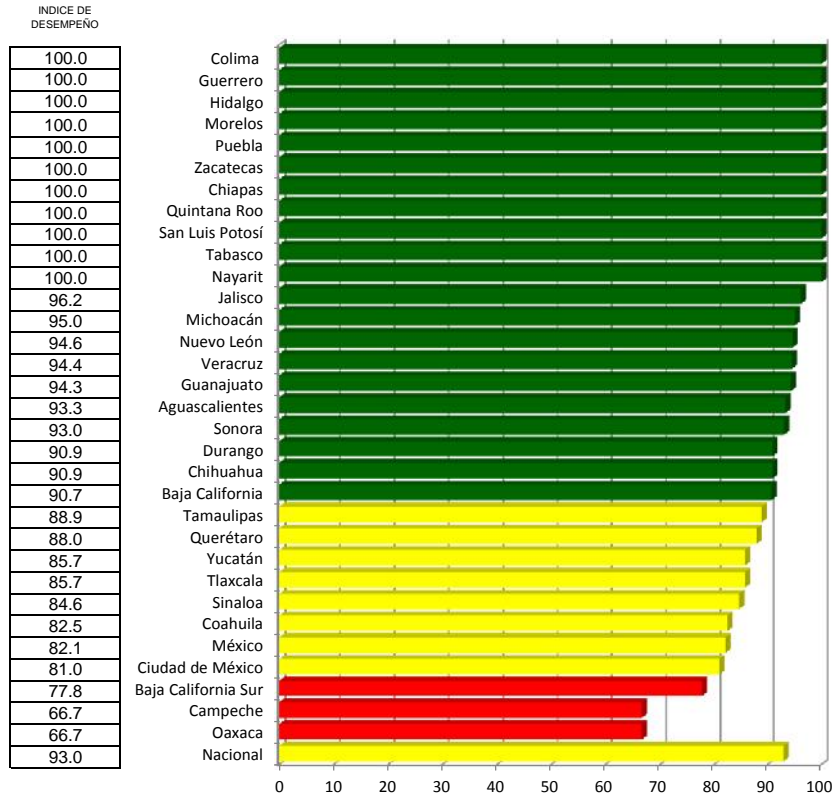

Oportunidad en la toma de muestra

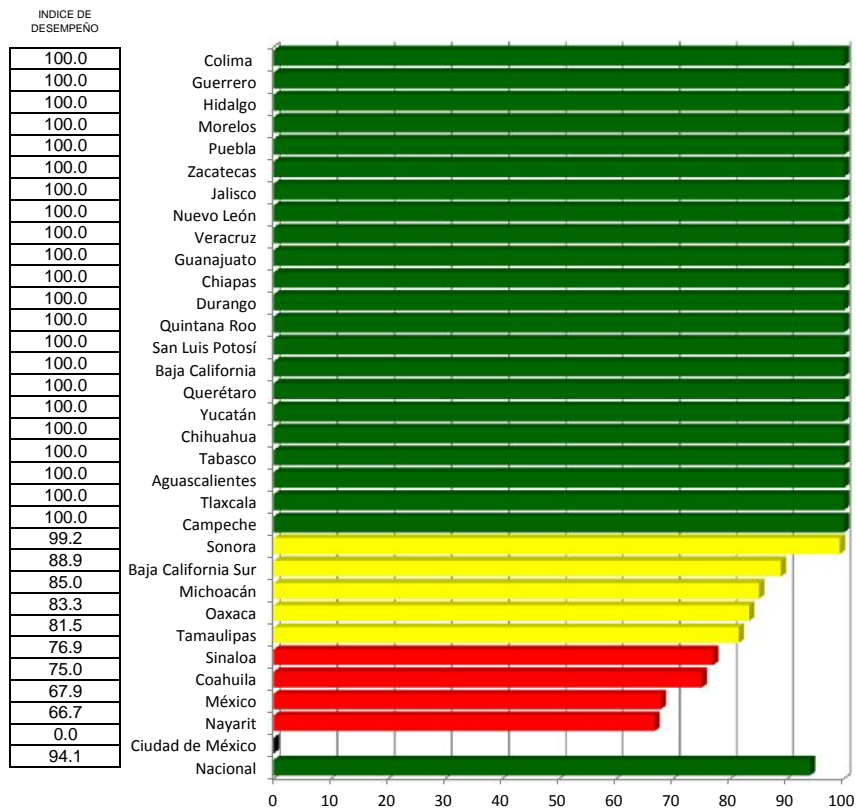

Estudio

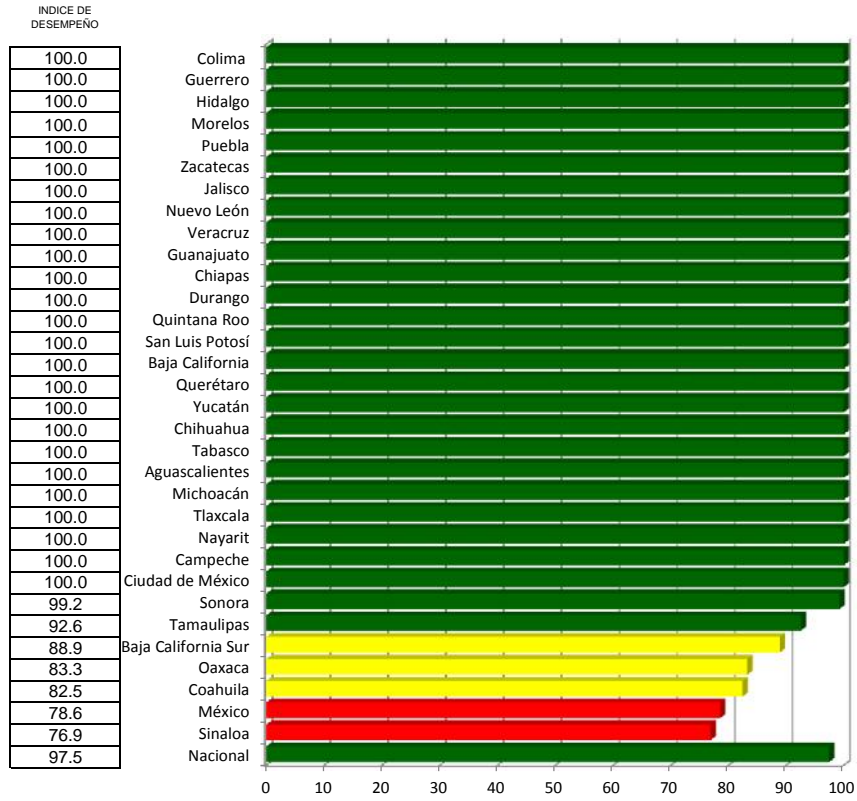

Clasificación

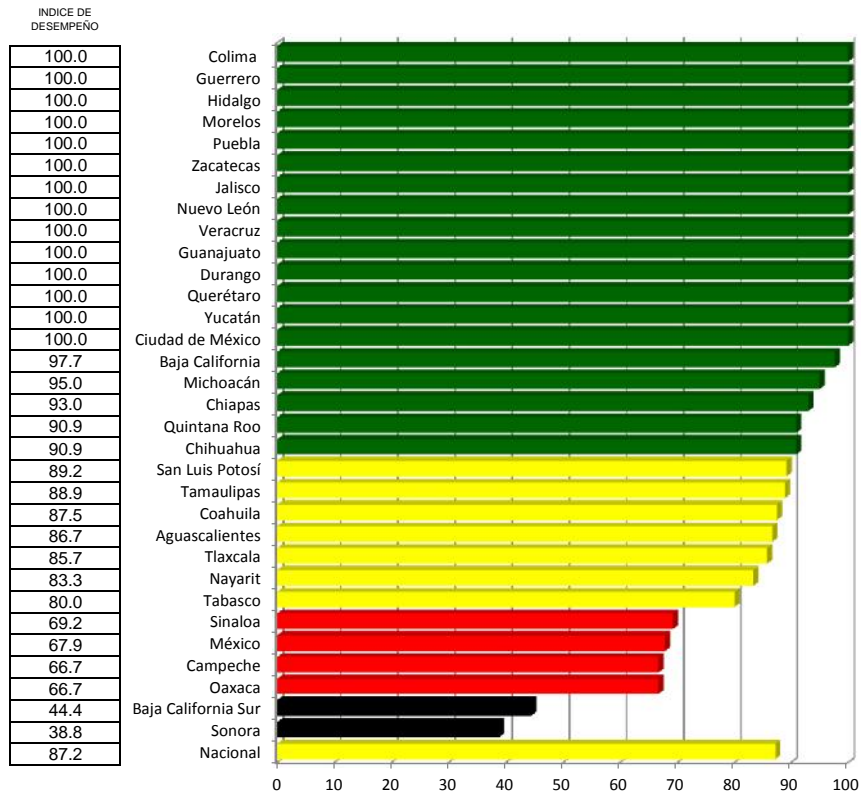

Síndrome Coqueluchoide

Índice de desempeño vectorial

Segundo trimestre 2015 y Segundo trimestre 2016

(%)

LUGAR	ESTADO	Segundo trimestre 2015	Segundo trimestre 2016
1	Colima	97.0	100.0
2	Guerrero	100.0	100.0
3	Hidalgo	100.0	100.0
4	Morelos	100.0	100.0
5	Puebla	98.8	100.0
6	Zacatecas	100.0	100.0
7	Jalisco	97.1	99.1
8	Nuevo León	99.5	98.7
9	Veracruz	96.2	98.6
10	Guanajuato	95.3	98.6
11	Chiapas	96.9	98.3
12	Durango	100.0	97.8
13	Quintana Roo	90.1	97.8
14	San Luis Potosí	100.0	97.4
15	Baja California	96.9	97.2
16	Querétaro	97.9	97.1
17	Yucatán	100.0	96.6
18	Chihuahua	95.6	95.6
19	Tabasco	100.0	95.4
20	Aguascalientes	96.8	95.2
21	Michoacán	93.1	93.9
22	Tlaxcala	96.4	93.1
23	Nayarit	79.1	88.6
24	Tamaulipas	92.2	88.1
25	Sonora	97.7	86.4
26	Campeche	62.9	85.0
27	Coahuila	87.8	82.0
28	Ciudad de México	92.8	81.5
29	Baja California Sur	81.2	77.2
30	Sinaloa	100.0	77.1
31	Oaxaca	98.0	75.5
32	México	84.9	74.4
	Nacional	96.2	93.0

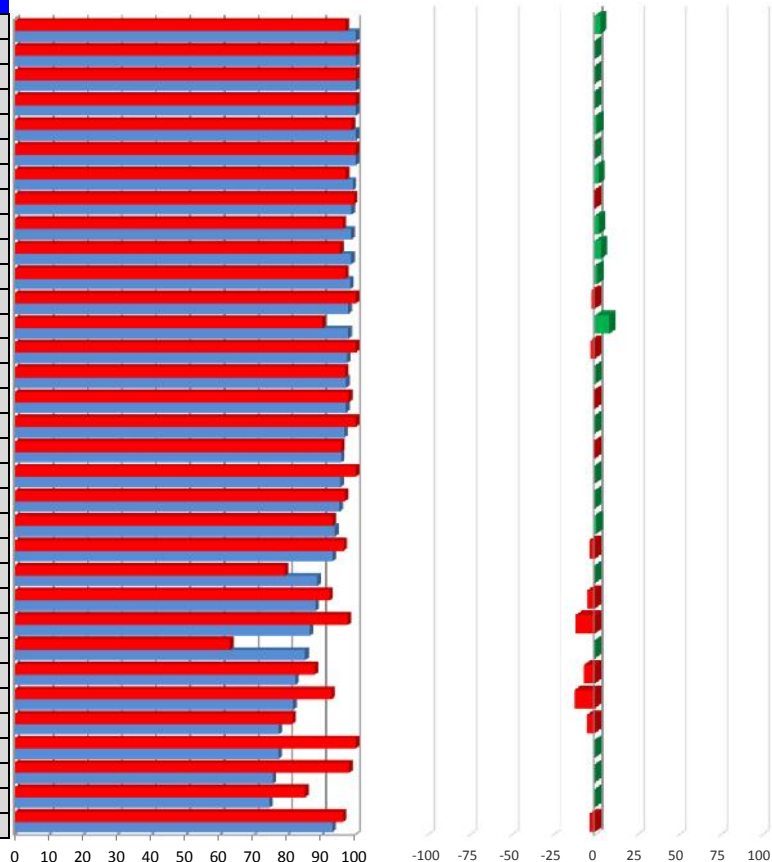

Vector diferencia entre Segundo trimestre 2015 y Segundo trimestre 2016				
1	2	3	4	Magnitud
3.1	0.0	0.0	12.5	12.5
0.0	0.0	0.0	0.0	0.0
0.0	0.0	0.0	0.0	0.0
0.0	0.0	0.0	0.0	0.0
1.2	5.0	0.0	0.0	5.0
0.0	0.0	0.0	0.0	0.0
2.0	1.0	0.0	6.9	7.0
-0.9	-3.5	0.0	0.0	3.5
2.5	-1.7	3.8	0.0	7.7
3.4	-1.3	0.0	1.7	13.0
1.4	6.3	0.0	0.0	-0.7
-2.2	-9.1	0.0	0.0	9.1
8.5	0.0	0.0	0.0	40.9
-2.6	0.0	0.0	0.0	-10.8
0.3	-5.0	0.0	0.0	6.2
-0.8	-7.8	0.0	0.0	4.2
NA	NA	NA	NA	NA
-0.1	-1.9	0.0	0.0	1.6
NA	NA	NA	NA	NA
NA	NA	NA	NA	NA
0.9	-5.0	-15.0	0.0	26.8
-3.4	-14.3	0.0	0.0	1.1
NA	NA	NA	NA	NA
-4.5	-11.1	-18.5	-7.4	25.7
-11.6	-3.2	-0.8	-0.8	-55.6
NA	NA	NA	NA	NA
-6.6	-13.5	-5.0	-15.5	12.5
-12.2	-19.0	-100.0	0.0	33.3
-5.0	-22.2	8.9	-11.1	44.4
NA	NA	NA	NA	NA
NA	NA	NA	NA	NA
NA	NA	NA	NA	NA
-3.3	-3.8	-3.8	-1.9	-3.4

INDICADORES

- 1 Oportunidad en la Notificación
- 2 Oportunidad en la toma de muestra
- 3 Estudio
- 4 Clasificación

Dengue

Caminando a la Excelencia

Segundo trimestre 2016

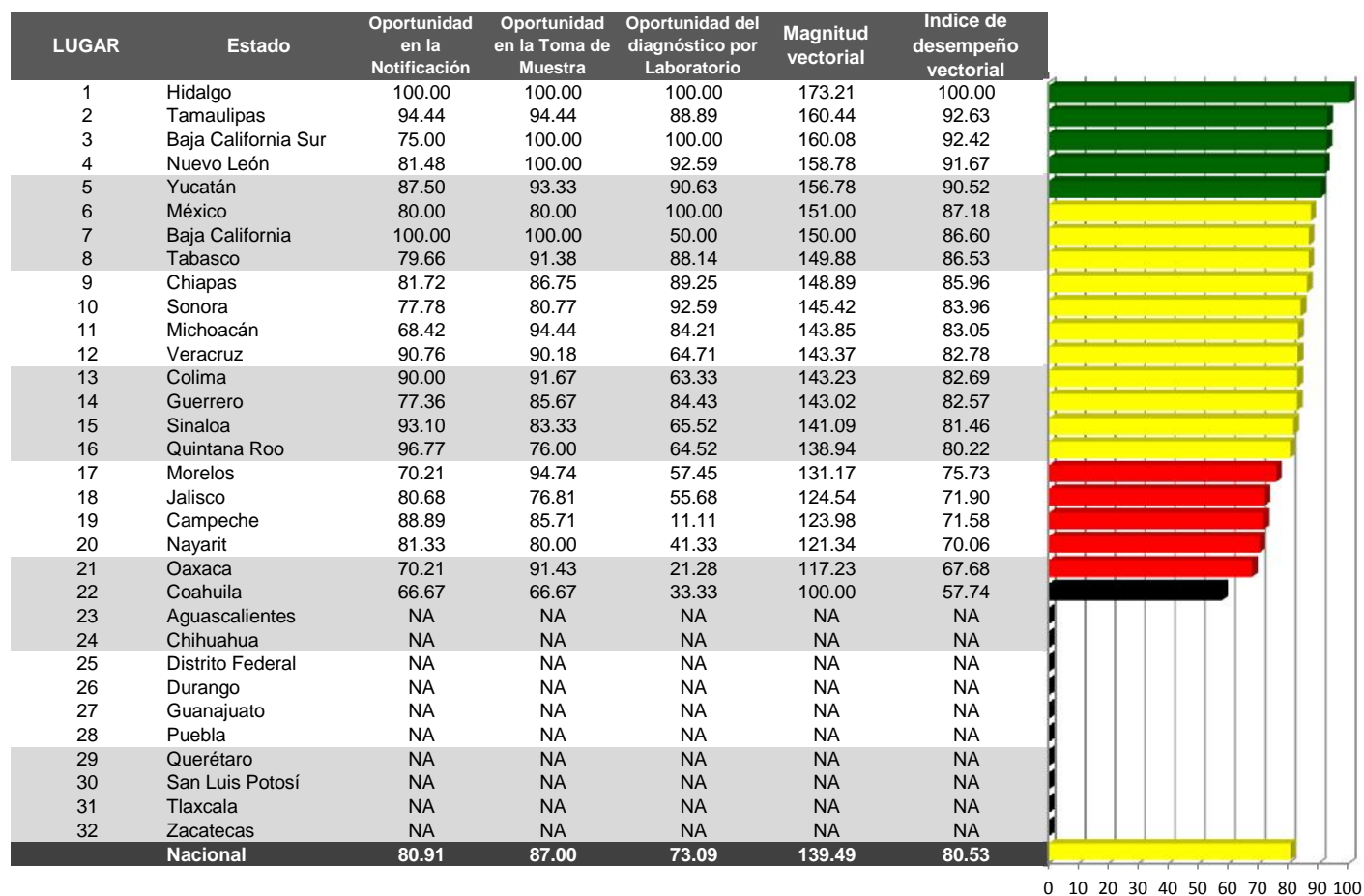

Categoría	Intervalo	Gradiente de evaluación
Sobresaliente	> 90.0	Verde
Satisfactorio	80.0-90.0	Amarillo
Mínimo	60.0-79.9	Rojo
Precario	< 60.0	Negro

Oportunidad en la Notificación

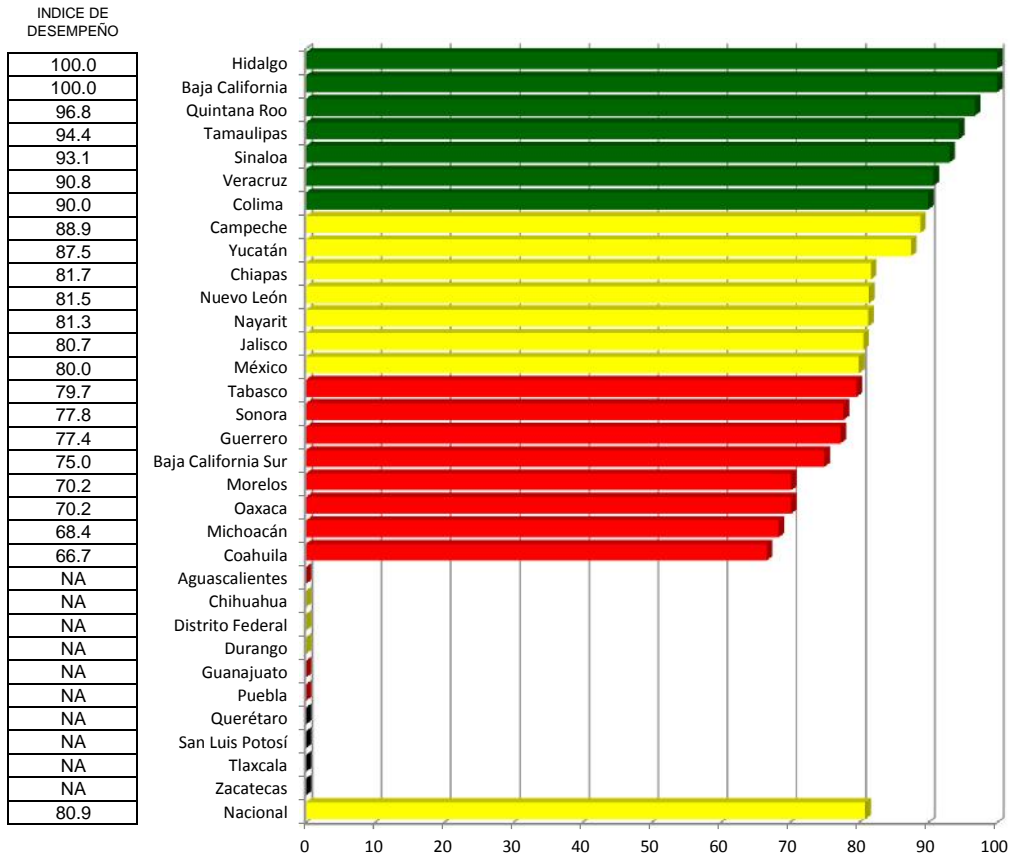

Oportunidad en la Toma de Muestra

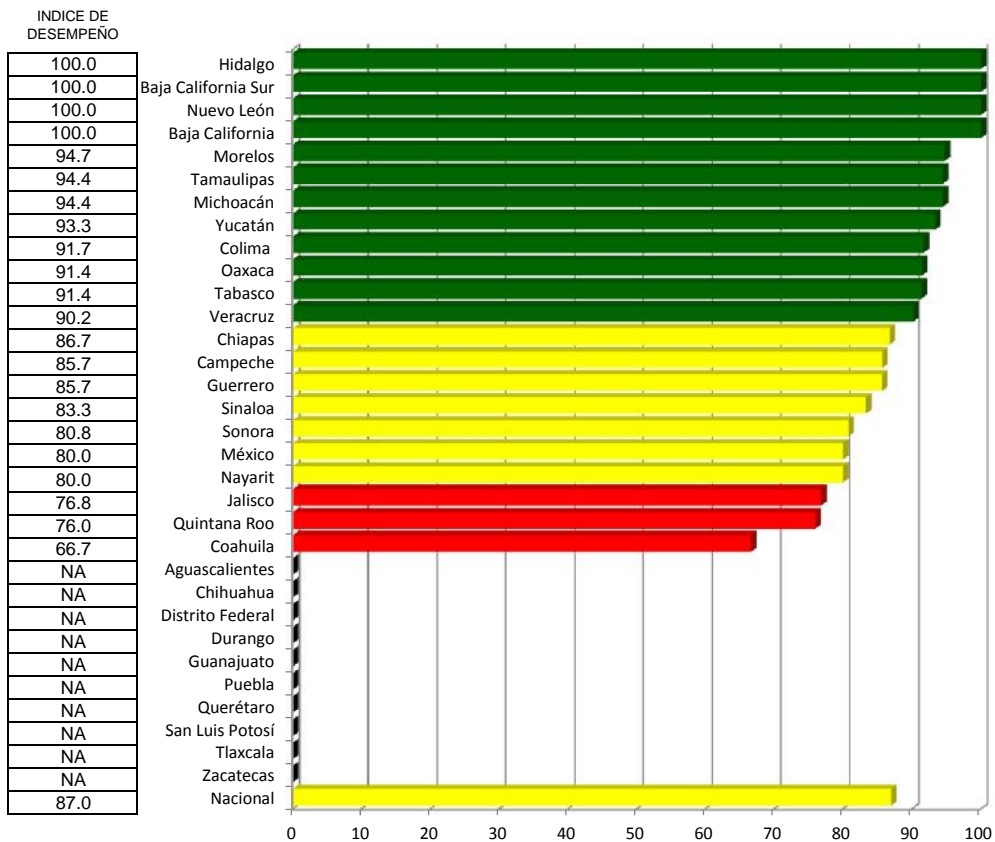

Oportunidad del diagnóstico por Laboratorio

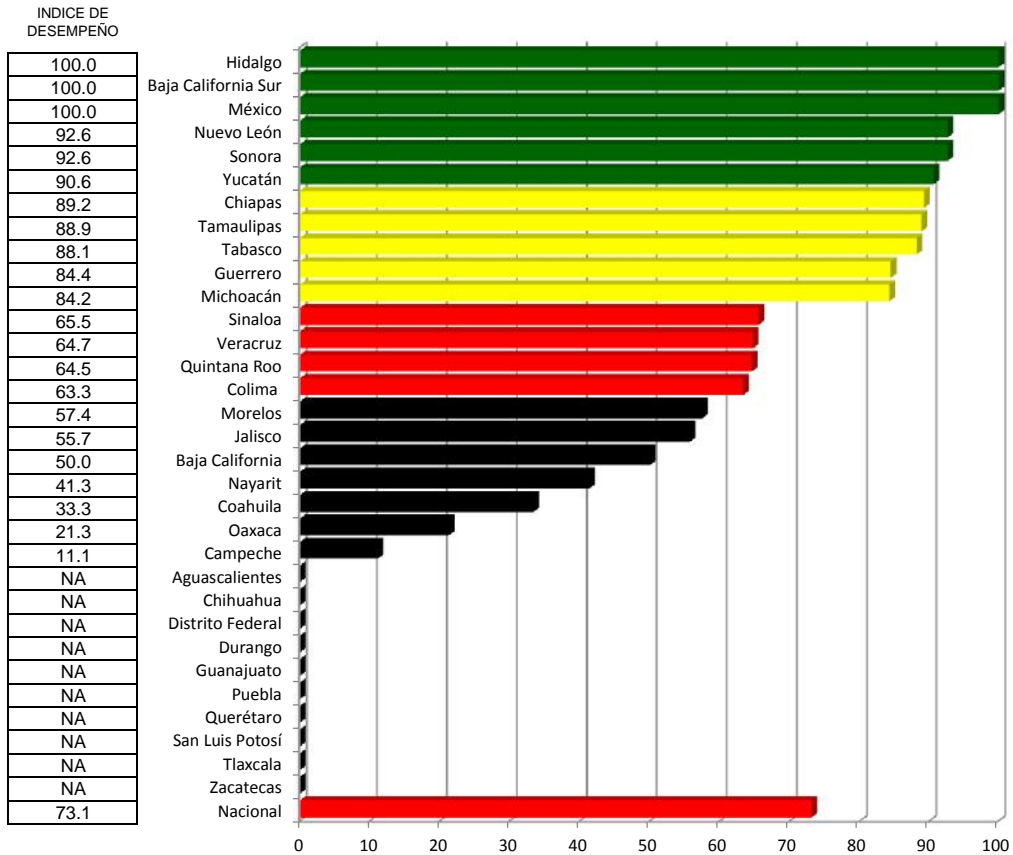

Paludismo

Caminando a la Excelencia

Segundo trimestre
2016



Categoría	Intervalo	Gradiente de evaluación
Sobresaliente	> 90.0	Verde
Satisfactorio	80.0-90.0	Amarillo
Mínimo	60.0-79.9	Rojo
Precario	< 60.0	Negro

Cobertura (cumplimiento en la notificación semanal)

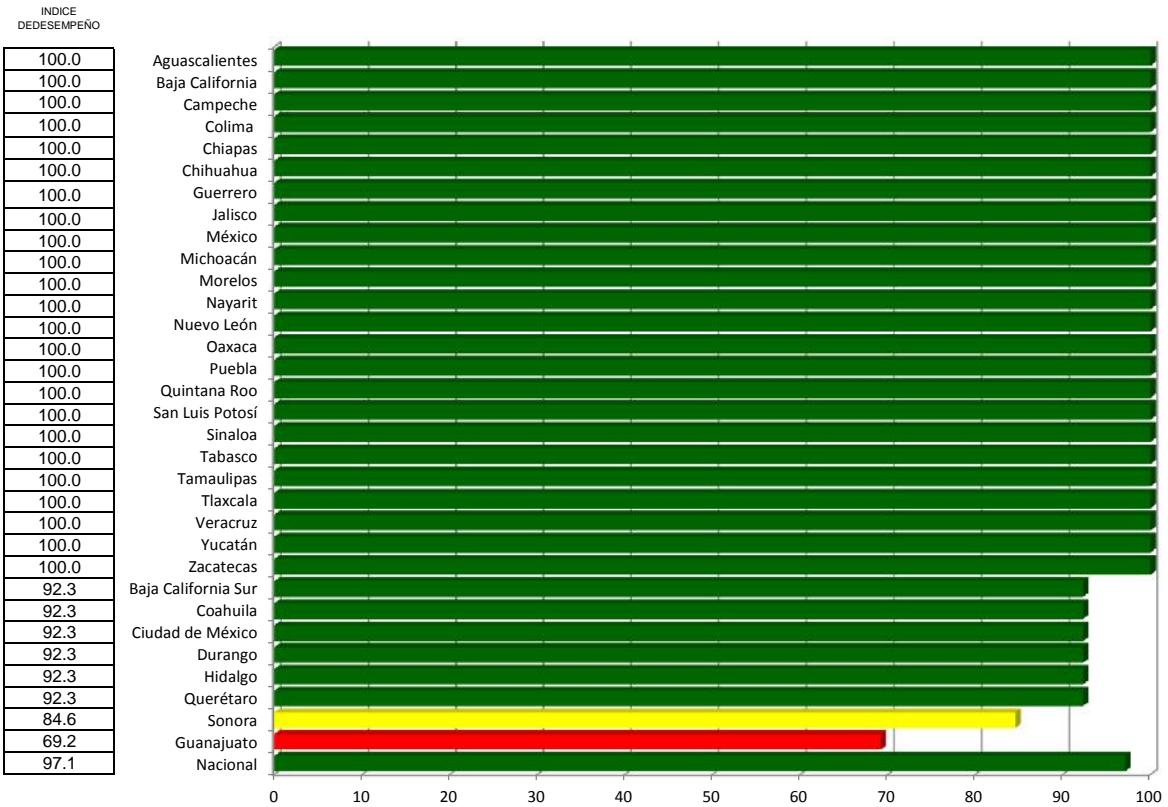

Influenza

Caminando a la Excelencia

Segundo trimestre 2016



Categoría	Intervalo	Gradiente de evaluación
Sobresaliente	> 90.0	Verde
Satisfactorio	80.0-90.0	Amarillo
Mínimo	60.0-79.9	Rojo
Precario	< 60.0	Negro

Cobertura

INDICE DE DESEMPEÑO

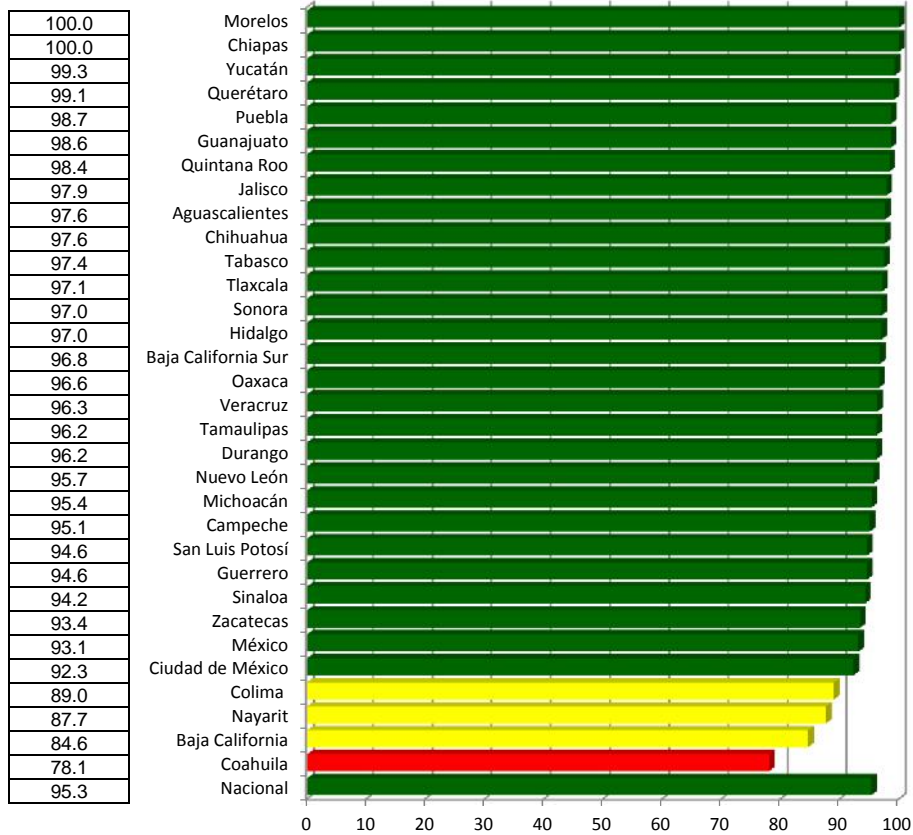

Oportunidad

INDICE DE DESEMPEÑO

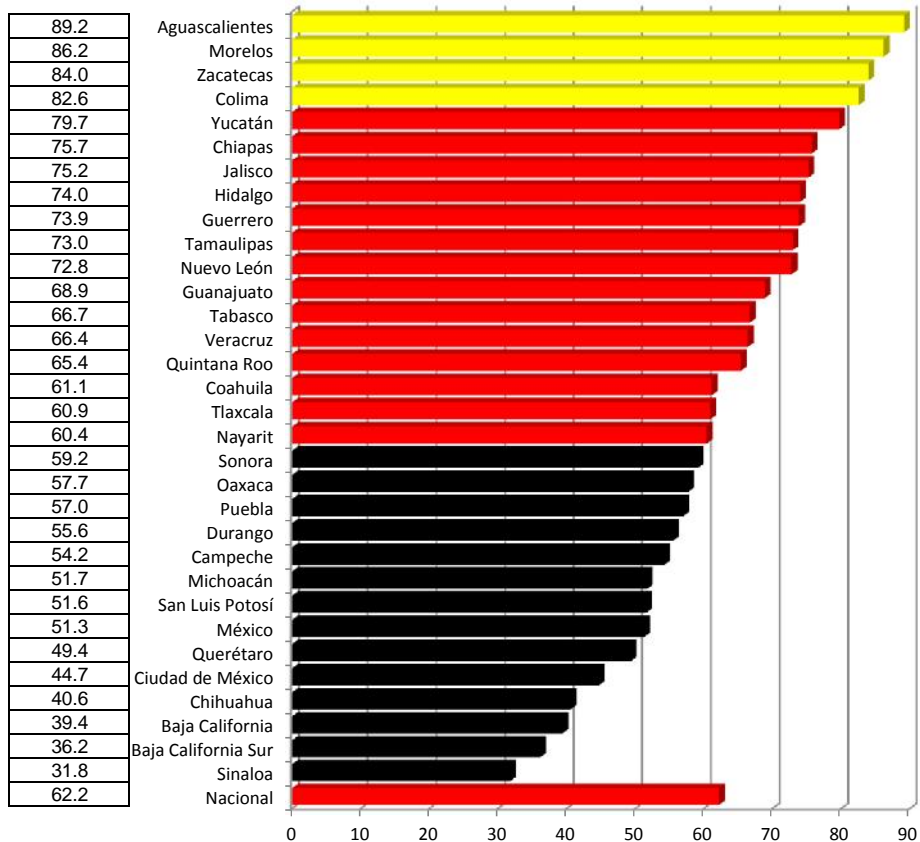

Calidad de la Muestra

INDICE DE DESEMPEÑO

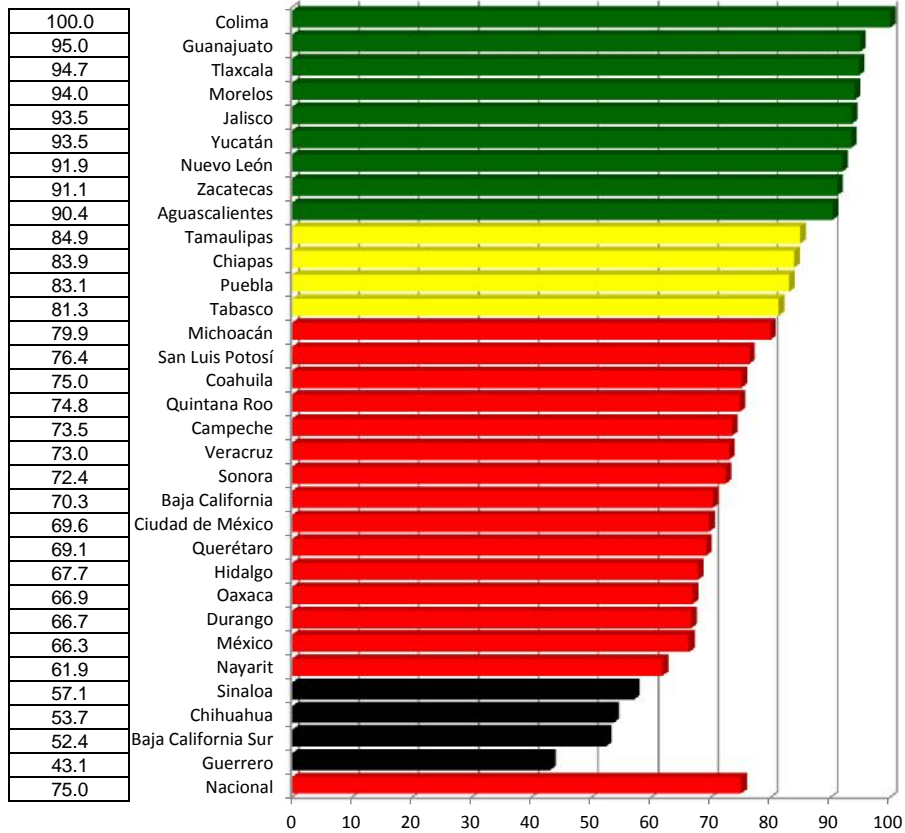

Clasificación

INDICE DE DESEMPEÑO

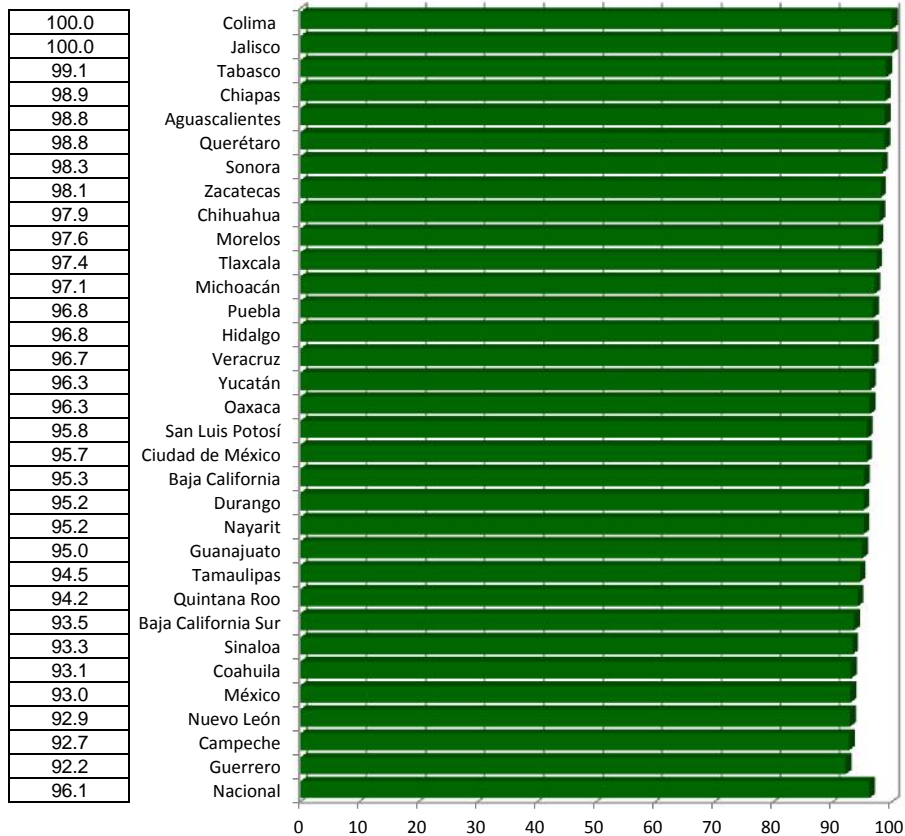

Influenza

Índice de desempeño vectorial

Índice de comparación entre

(%)

Segundo trimestre 2015 y Segundo trimestre 2016

LUGAR	ESTADO	Segundo trimestre 2015	Segundo trimestre 2016
1	Morelos	95.0	94.6
2	Aguascalientes	95.1	94.1
3	Colima	94.5	93.2
4	Yucatán	91.7	92.5
5	Jalisco	92.6	92.2
6	Zacatecas	91.0	91.8
7	Chiapas	90.2	90.2
8	Guanajuato	89.1	90.2
9	Tlaxcala	88.1	88.9
10	Nuevo León	82.1	88.8
11	Tamaulipas	73.6	87.6
12	Tabasco	86.3	87.1
13	Puebla	81.2	85.5
14	Hidalgo	88.1	84.9
15	Quintana Roo	89.6	84.3
16	Veracruz	91.8	84.2
17	Sonora	77.1	83.4
18	Michoacán	79.3	83.0
19	Querétaro	83.8	81.9
20	San Luis Potosí	80.8	81.6
21	Oaxaca	81.4	81.2
22	Campeche	84.1	80.6
23	Durango	81.7	80.4
24	Guerrero	89.8	78.7
25	Ciudad de México	71.2	78.3
26	México	82.8	78.0
27	Nayarit	82.8	77.9
28	Coahuila	73.9	77.7
29	Chihuahua	89.4	76.9
30	Baja California	80.2	75.4
31	Baja California Sur	79.1	74.5
32	Sinaloa	80.6	73.9
	Nacional	84.0	83.4

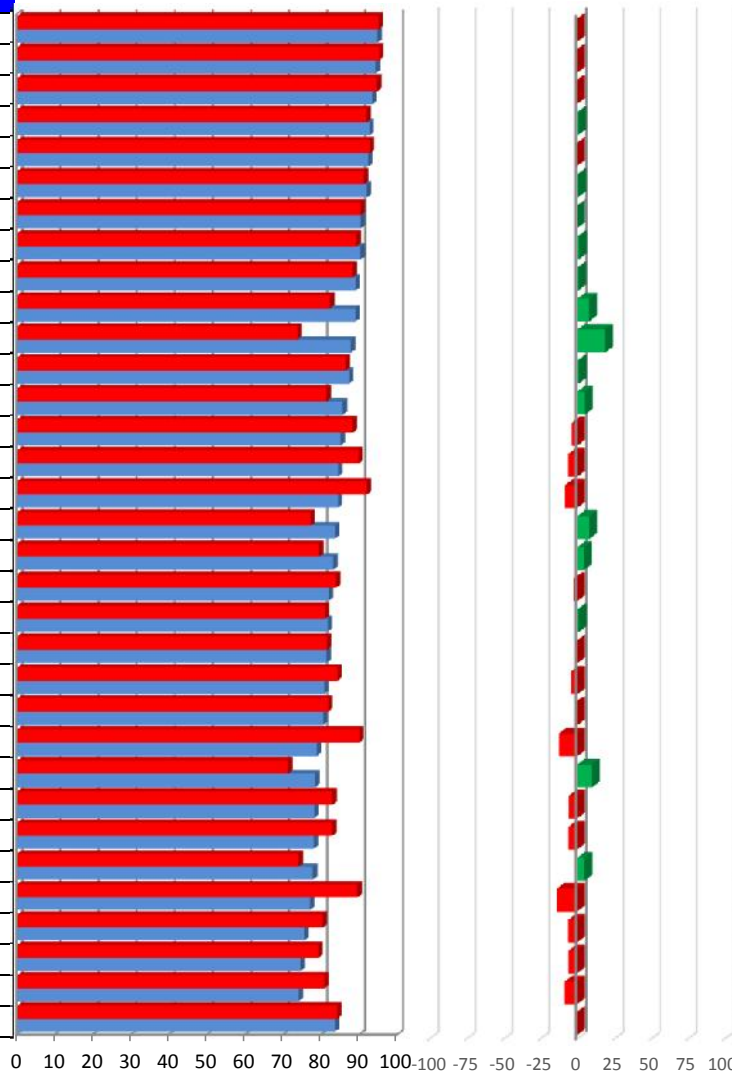

Vector diferencia entre Segundo trimestre 2015 y Segundo trimestre 2016					Magnitud
1	2	3	4		
-0.4	-2.6	1.9	-2.4	4.3	0.0
-1.0	-6.0	-3.3	0.4	8.3	0.0
-1.4	-6.9	0.0	0.0	7.0	0.0
0.8	-9.4	8.1	2.9	12.8	0.0
-0.5	-7.0	-0.9	2.8	7.9	0.0
0.8	-0.5	5.1	3.5	8.0	0.0
0.0	-15.0	-10.4	4.6	26.9	0.0
1.2	-18.4	9.3	5.7	21.9	0.0
0.9	-14.8	7.1	-0.4	17.9	0.0
8.1	9.0	4.8	-1.5	18.8	0.0
19.1	-3.7	16.0	-5.5	66.4	0.0
1.0	-13.6	8.2	4.1	16.6	0.0
5.3	-22.6	23.4	5.0	34.1	0.0
-3.7	-11.7	-7.9	7.0	16.0	0.0
-6.0	-25.2	-2.4	-2.6	26.1	0.0
-8.2	-23.0	-9.4	0.6	24.9	0.0
8.2	-14.6	5.7	2.7	32.3	0.0
4.7	-11.1	-2.6	-0.6	28.1	0.0
-2.3	-22.8	-13.2	6.5	29.8	0.0
0.9	-17.1	8.9	3.6	19.9	0.0
-0.1	-10.5	-6.9	2.8	15.8	0.0
-4.2	-14.9	-3.6	0.3	15.3	0.0
-1.6	-27.1	4.2	7.7	28.9	0.0
-12.4	-19.3	-37.5	-3.4	42.6	0.0
10.0	-7.9	8.6	4.2	22.6	0.0
-5.8	-14.0	-6.4	-4.0	15.9	0.0
-5.9	-15.8	-4.8	-1.1	16.5	0.0
5.1	-4.2	17.2	-2.1	18.8	0.0
-14.0	-37.3	-25.4	-2.1	45.2	0.0
-6.0	-24.2	-13.9	-2.1	30.9	0.0
-5.8	-19.5	-12.6	-6.5	25.8	0.0
-8.3	-39.7	-5.6	-2.8	40.7	0.0
-0.8	-14.9	-0.7	1.4	17.0	0.0

INDICADORES

- 1 Cobertura
- 2 Oportunidad
- 3 Calidad de la Muestra
- 4 Clasificación

Cólera

Caminando a la Excelencia

Segundo trimestre
2016



Categoría	Intervalo	Gradiente de evaluación
Sobresaliente	> 90.0	Verde
Satisfactorio	80.0-90.0	Amarillo
Mínimo	60.0-79.9	Rojo
Precario	< 60.0	Negro

Cobertura (De la Red negativa)

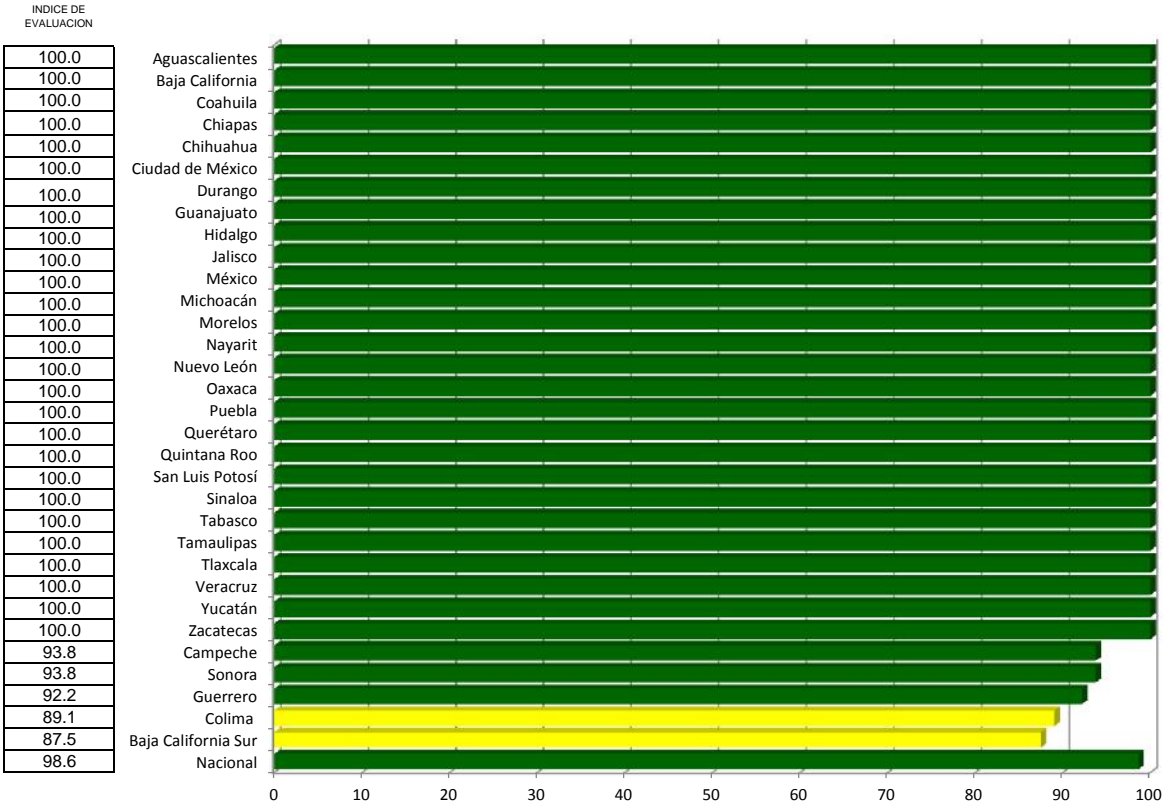

Núcleos Trazadores de Vigilancia Epidemiológica- Enfermedad Diarreica Aguda (NUTRAVE-EDA)

Caminando a la Excelencia

Segundo trimestre 2016



Categoría	Intervalo	Gradiente de evaluación
Sobresaliente	> 90.0	Verde
Satisfactorio	80.0-90.0	Amarillo
Mínimo	60.0-79.9	Rojo
Precario	< 60.0	Negro

Oportunidad

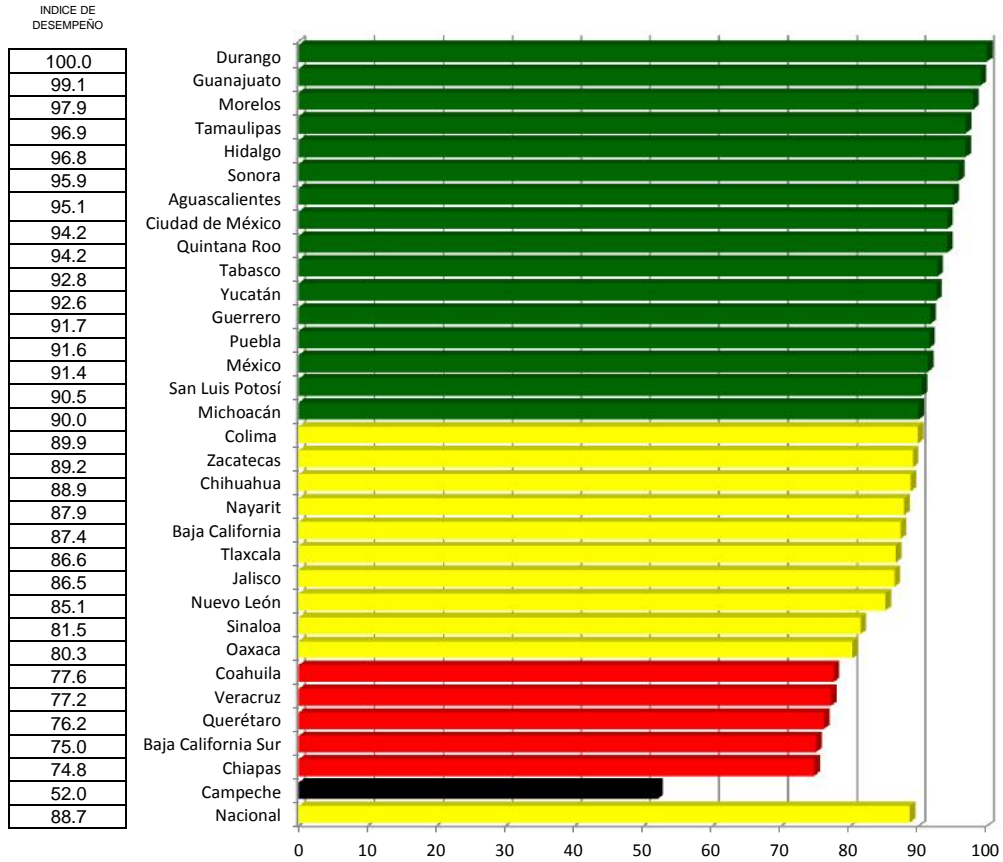

Clasificación

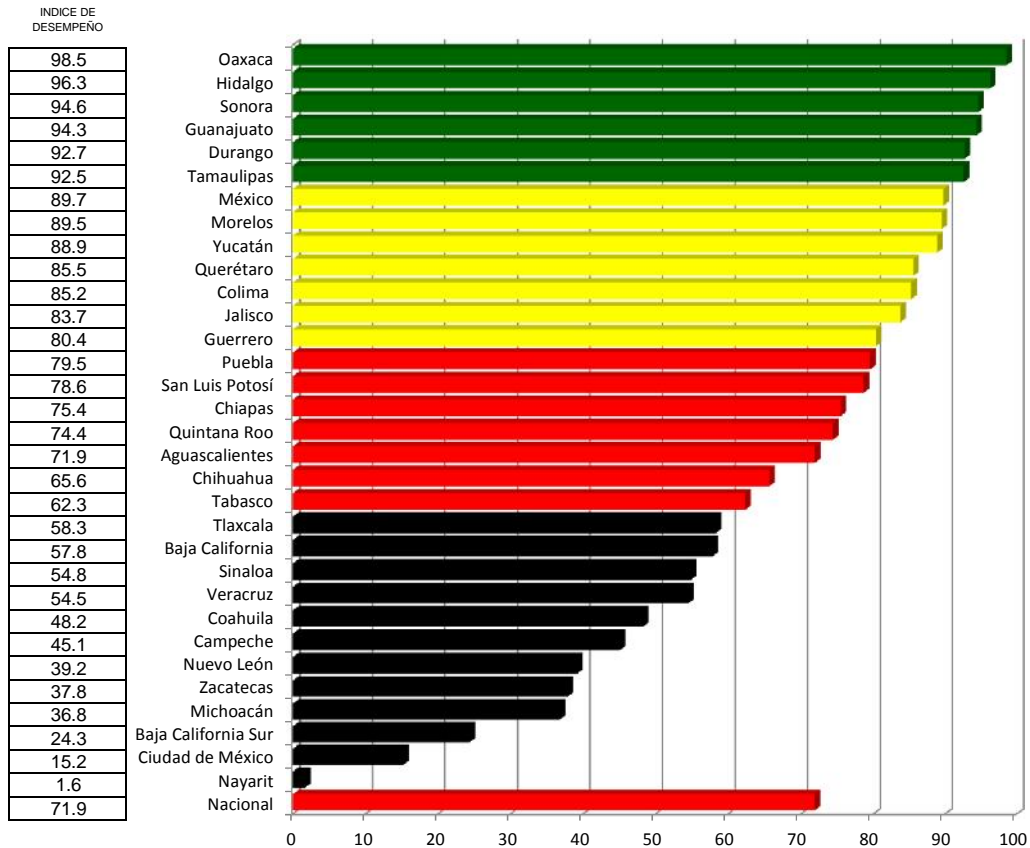

Núcleos trazadores de Vigilancia Epidemiológica-Enfermedad Diarreica Aguda (NUTRAVE-EDA)

Índice de comparación entre

Segundo Trimestre 2015 y Segundo Trimestre 2016

LUGAR	ESTADO	Segundo trimestre 2015	Segundo trimestre 2016
1	Guanajuato	92.3	96.7
2	Hidalgo	96.4	96.5
3	Durango	94.8	96.4
4	Sonora	92.9	95.2
5	Tamaulipas	65.8	94.7
6	Morelos	84.4	93.8
7	Yucatán	86.6	90.7
8	México	84.4	90.6
9	Oaxaca	85.6	89.9
10	Colima	83.9	87.6
11	Guerrero	85.8	86.2
12	Puebla	77.0	85.8
13	Jalisco	78.8	85.1
14	Quintana Roo	86.3	84.9
15	San Luis Potosí	82.8	84.8
16	Aguascalientes	94.4	84.3
17	Querétaro	60.8	81.0
18	Tabasco	85.2	79.0
19	Chihuahua	84.0	78.1
20	Chiapas	81.7	75.1
21	Baja California	67.5	74.1
22	Tlaxcala	86.7	73.8
23	Sinaloa	70.6	69.4
24	Michoacán	76.7	68.7
25	Zacatecas	59.8	68.5
26	Ciudad de México	71.1	67.5
27	Veracruz	64.2	66.8
28	Nuevo León	60.1	66.3
29	Coahuila	56.3	64.6
30	Nayarit	59.3	62.2
31	Baja California Sur	60.5	55.8
32	Campeche	56.5	48.7
	Nacional	79.1	80.7

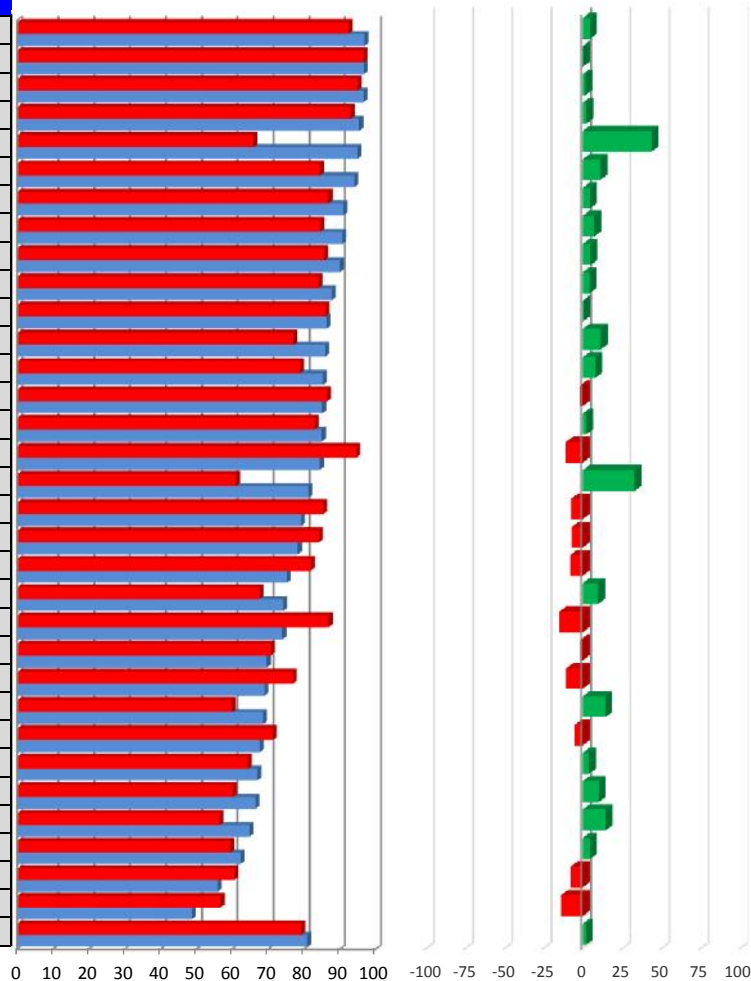

(%)

Vector diferencia entre Segundo Trimestre 2015 y Segundo Trimestre 2016			
1	2	Magnitud	
4.8	99.1	5.6	99.2
0.1	96.8	-3.3	96.9
1.7	100.0	2.8	100.0
2.5	95.9	1.5	95.9
43.9	96.9	66.1	117.3
11.2	97.9	23.5	100.7
4.7	92.6	4.9	92.7
7.3	91.4	10.5	92.0
5.0	80.3	8.9	80.8
4.4	89.9	-0.5	89.9
0.4	91.7	0.0	91.7
11.4	91.6	8.7	92.0
8.0	86.5	18.1	88.4
-1.7	94.2	-5.2	94.3
2.3	90.5	4.1	90.6
-10.7	95.1	-19.6	97.1
33.1	76.2	25.5	80.3
-7.2	92.8	-17.3	94.3
-7.0	88.9	-11.3	89.6
-8.0	74.8	3.6	74.9
9.8	87.4	-8.2	87.8
-14.9	86.6	-21.3	89.2
-1.6	81.5	-3.0	81.5
-10.3	90.0	-29.7	94.8
14.5	89.2	20.5	91.5
-5.1	94.2	-12.5	95.0
4.0	77.2	-1.8	77.2
10.3	85.1	0.0	85.1
14.8	77.6	14.1	78.9
4.8	87.9	-8.0	88.3
-7.8	75.0	-3.5	75.1
-13.9	52.0	12.8	53.6
2.1	88.7	2.9	88.7

INDICADORES
1 COBERTURA
2 CLASIFICACIÓN

Sífilis Congénita

Caminando a la Excelencia

Segundo trimestre 2016



Categoría	Intervalo	Gradiente de evaluación
Sobresaliente	> 90.0	Verde
Satisfactorio	80.0-90.0	Amarillo
Mínimo	60.0-79.9	Rojo
Precario	< 60.0	Negro

Oportunidad

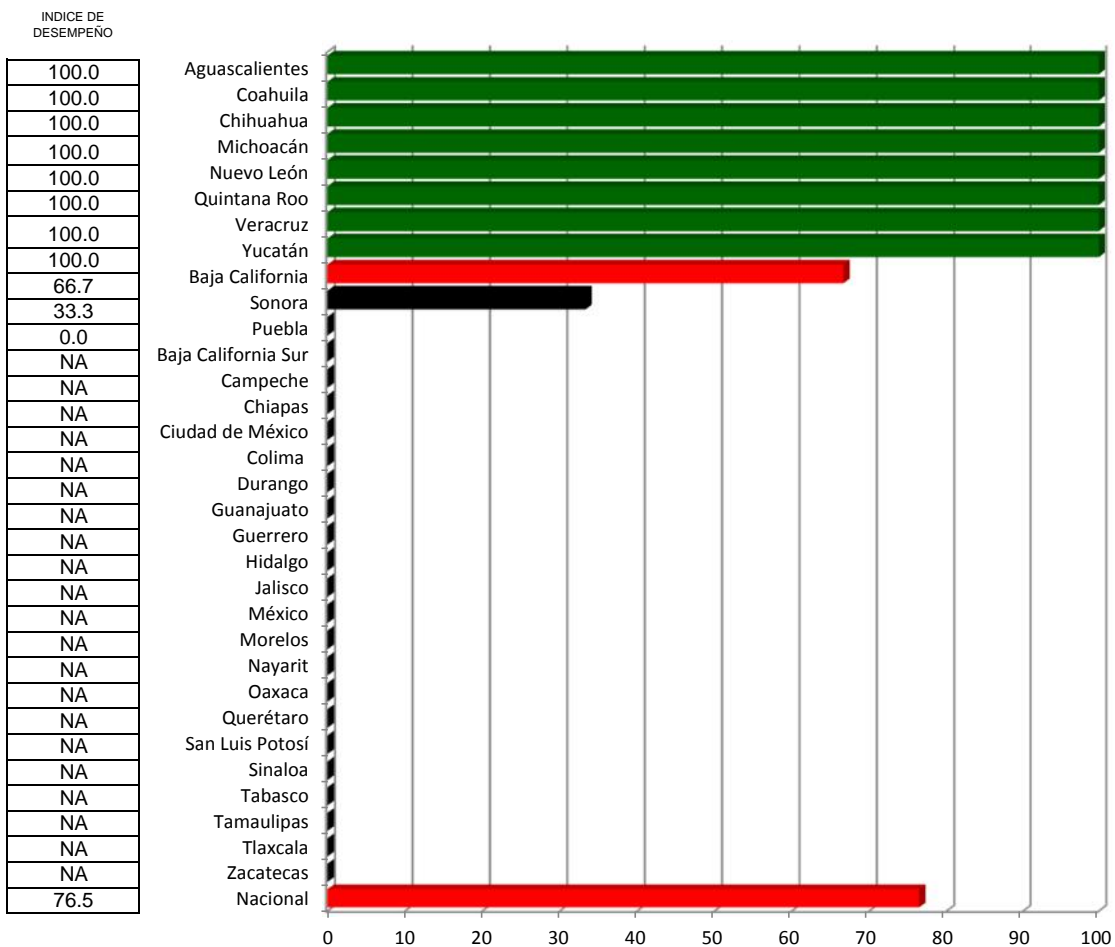

VIH/SIDA

Caminando a la Excelencia

Segundo trimestre 2016

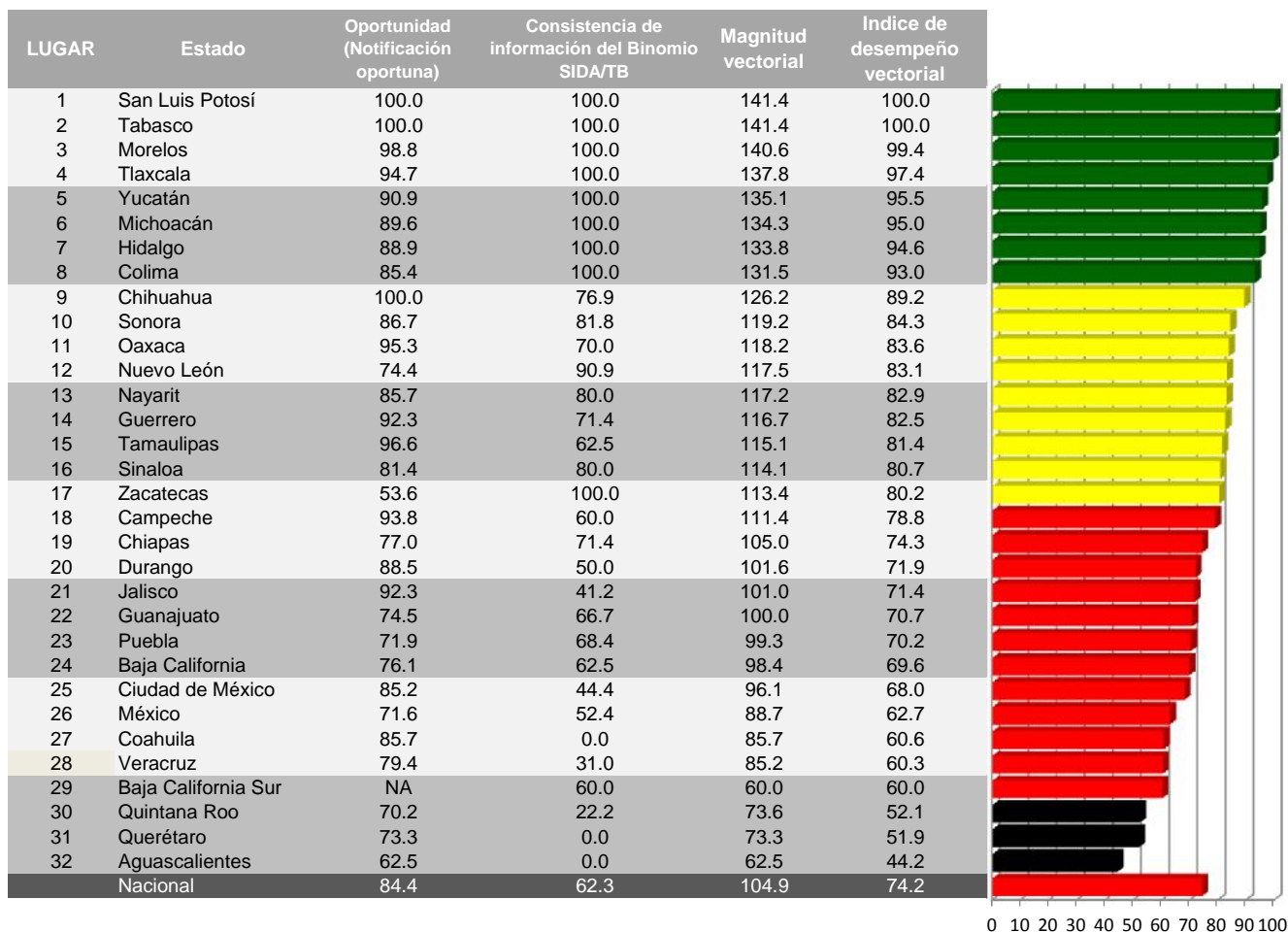

Categoría	Intervalo	Gradiente de evaluación
Sobresaliente	> 90.0	Verde
Satisfactorio	80.0-90.0	Amarillo
Mínimo	60.0-79.9	Rojo
Preario	< 60.0	Negro

Oportunidad (Notificación oportuna)

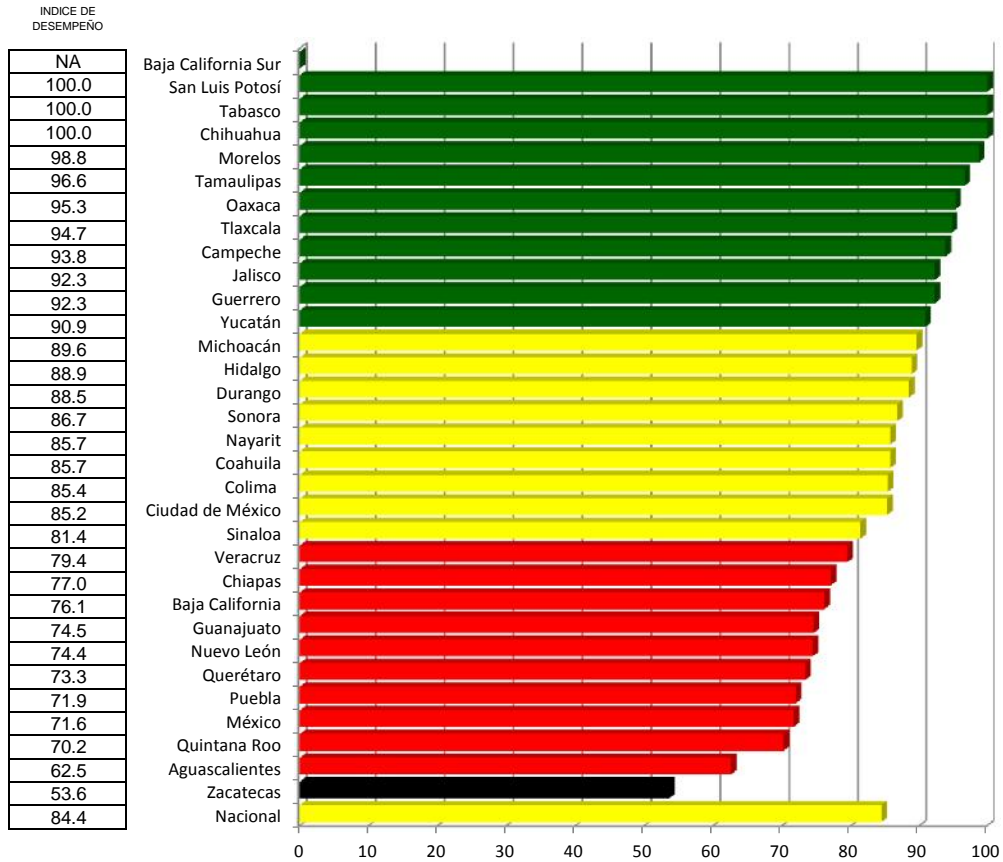

Consistencia de información del Binomio SIDA/TB

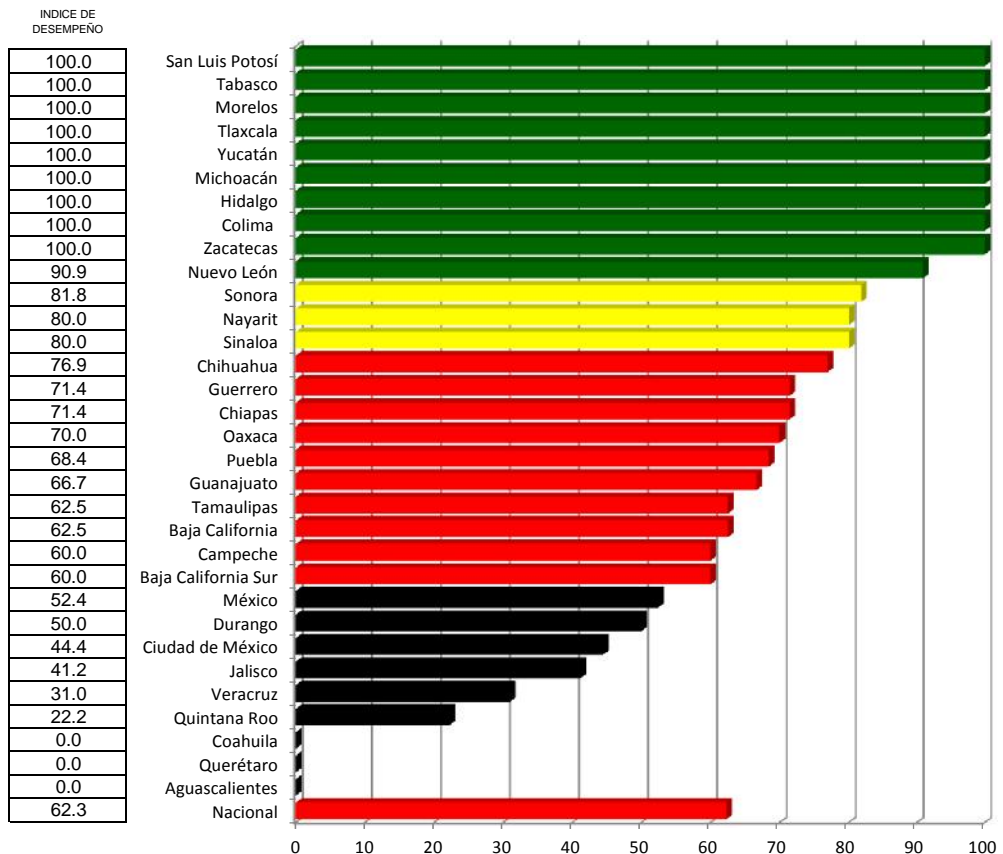

VIH/SIDA

Índice de comparación entre

Segundo trimestre 2015 y Segundo trimestre 2016

(%)

Vector diferencia entre
Segundo trimestre 2015 y Segundo trimestre 2016

LUGAR	ESTADO	Segundo trimestre 2015	Segundo trimestre 2016
1	San Luis Potosí	72.9	100.0
2	Tabasco	53.0	100.0
3	Morelos	90.6	99.4
4	Tlaxcala	98.1	97.4
5	Yucatán	77.5	95.5
6	Michoacán	95.9	95.0
7	Hidalgo	82.5	94.6
8	Colima	63.4	93.0
9	Chihuahua	53.0	89.2
10	Sonora	58.1	84.3
11	Oaxaca	73.3	83.6
12	Nuevo León	73.2	83.1
13	Nayarit	56.1	82.9
14	Guerrero	79.5	82.5
15	Tamaulipas	77.7	81.4
16	Sinaloa	75.7	80.7
17	Zacatecas	78.3	80.2
18	Campeche	87.2	78.8
19	Chiapas	76.0	74.3
20	Durango	44.7	71.9
21	Jalisco	22.9	71.4
22	Guanajuato	70.4	70.7
23	Puebla	65.3	70.2
24	Baja California	35.8	69.6
25	Ciudad de México	69.6	68.0
26	México	59.7	62.7
27	Coahuila	78.3	60.6
28	Veracruz	65.7	60.3
29	Baja California Sur	0.0	60.0
30	Quintana Roo	61.7	52.1
31	Querétaro	70.7	51.9
32	Aguascalientes	63.3	44.2
	Nacional	66.2	74.2

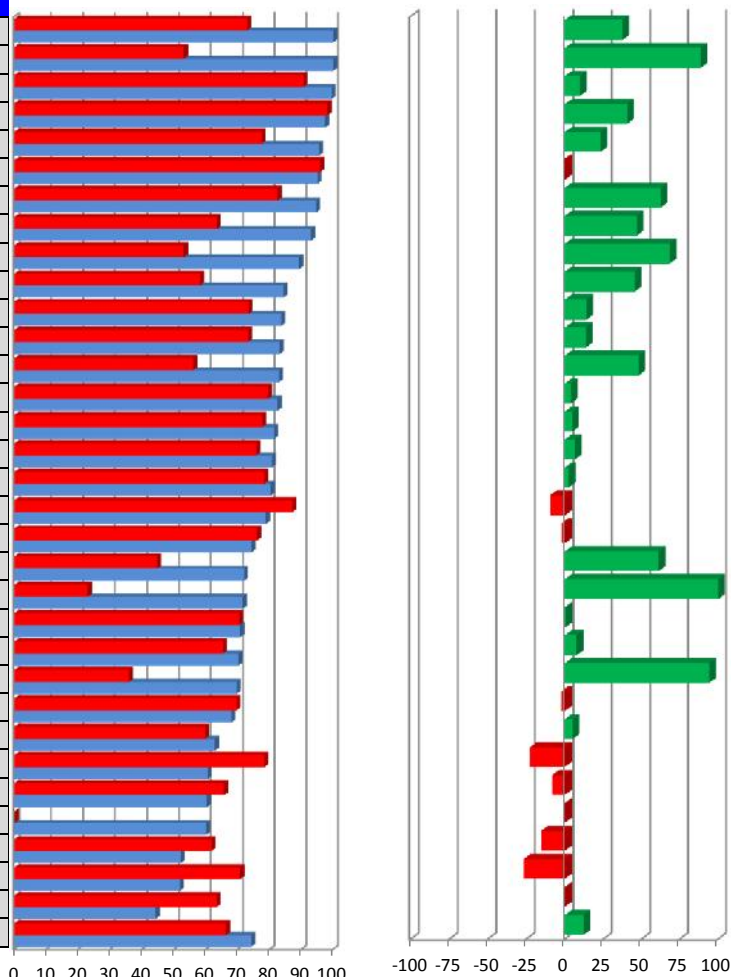

37.2
88.5
9.8
40.4
23.3
-1.0
62.2
46.7
68.2
45.2
14.0
13.4
47.9
3.8
4.8
6.5
2.4
-9.6
-2.3
60.9
211.5
0.4
7.6
94.2
-2.3
5.0
-22.6
-8.2
NA
-15.6
-26.7
NA
12.1

1	2	Magnitud
100.0	66.7	120.2
100.0	52.6	113.0
98.8	20.0	100.8
94.7	NA	NA
90.9	16.7	92.4
89.6	0.0	89.6
88.9	NA	NA
85.4	NA	NA
100.0	26.9	103.6
86.7	31.8	92.4
95.3	36.7	102.1
74.4	12.0	75.4
85.7	30.0	90.8
92.3	-1.6	92.3
96.6	17.0	98.1
81.4	13.3	82.4
53.6	0.0	53.6
93.8	-40.0	102.0
77.0	12.3	78.0
88.5	50.0	101.6
92.3	8.7	92.7
74.5	26.7	79.2
71.9	3.4	72.0
76.1	16.6	77.8
85.2	12.6	86.2
71.6	10.7	72.4
85.7	-62.5	106.1
79.4	-10.4	80.1
NA	60.0	NA
70.2	-27.8	75.5
73.3	0.0	73.3
62.5	0.0	62.5
84.4	11.2	85.2

INDICADORES

1. Oportunidad (Notificación oportuna)
2. Estudio (Consistencia de información del Binomio SIDA/TB)

Tuberculosis

Caminando a la Excelencia

Segundo trimestre 2016

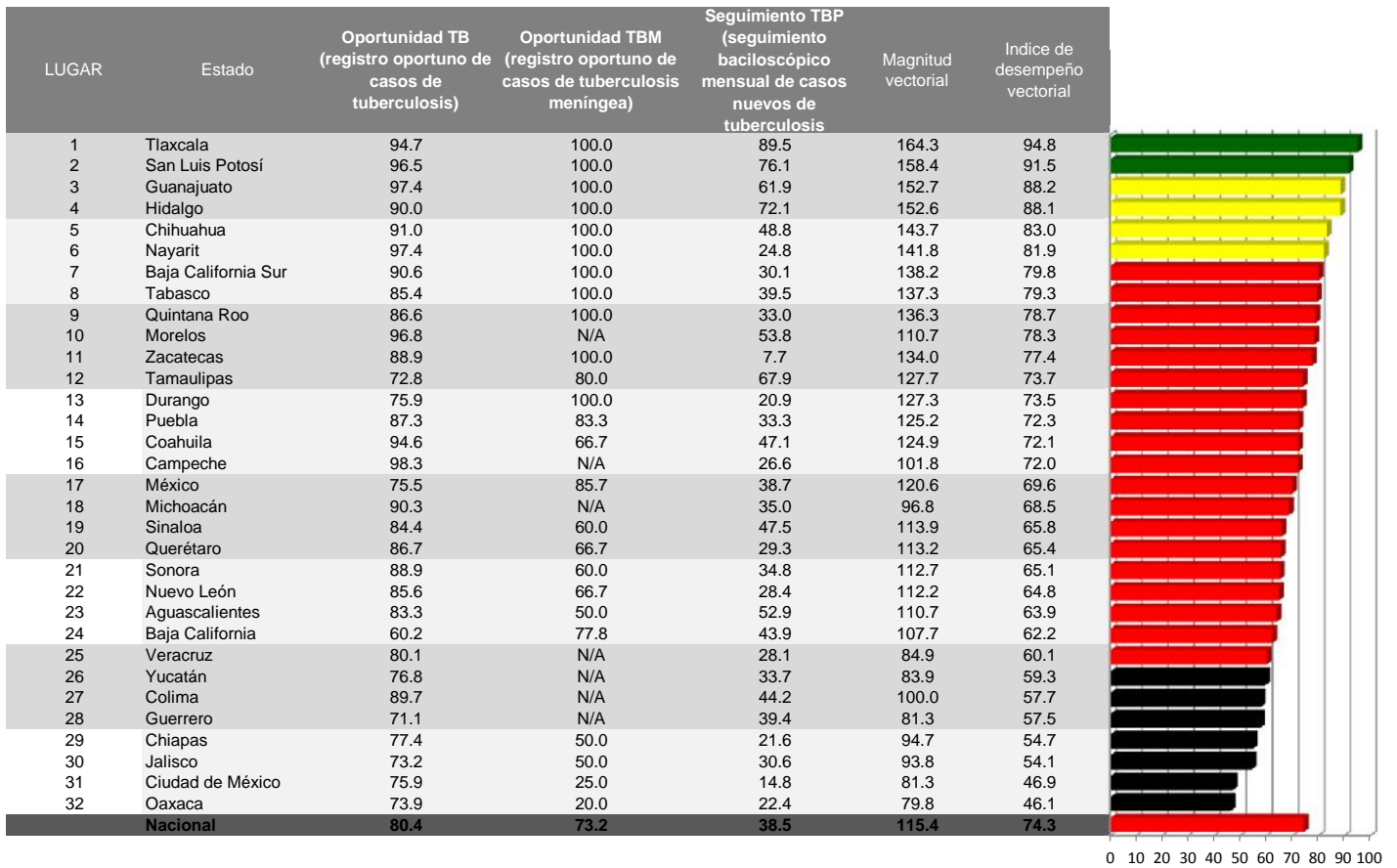

Categoría	Intervalo	Gradiente de evaluación
Sobresaliente	> 90.0	Verde
Satisfactorio	80.0-90.0	Amarillo
Mínimo	60.0-79.9	Rojo
Precario	< 60.0	Negro

Oportunidad TB (registro oportuno de casos de tuberculosis)

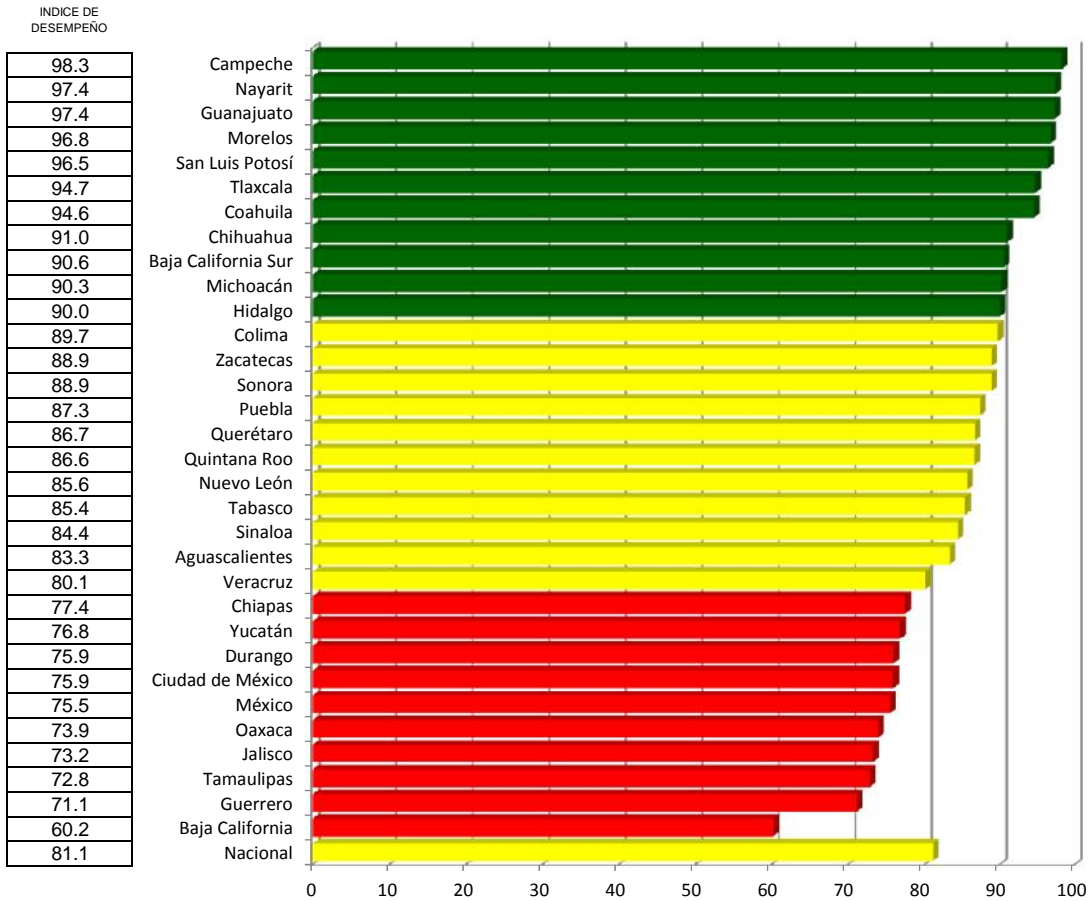

Oportunidad TBM (registro oportuno de casos de tuberculosis meníngea)

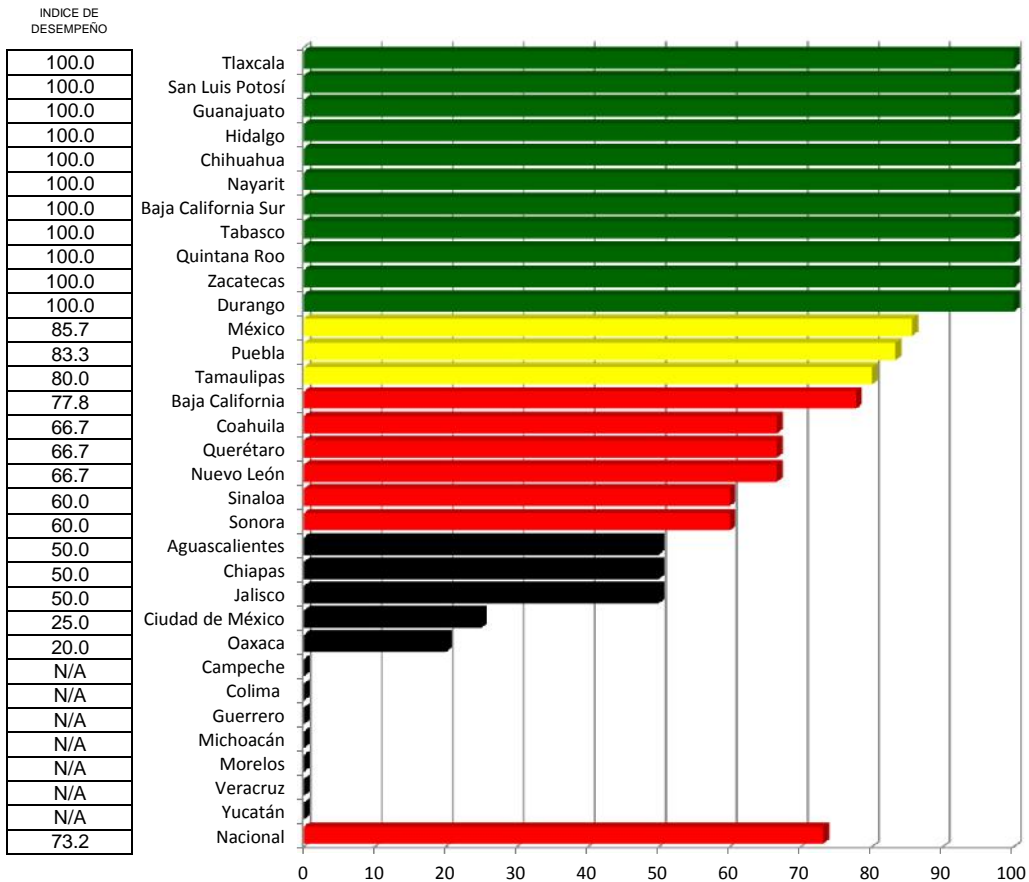

Indice de desempeño vectorial

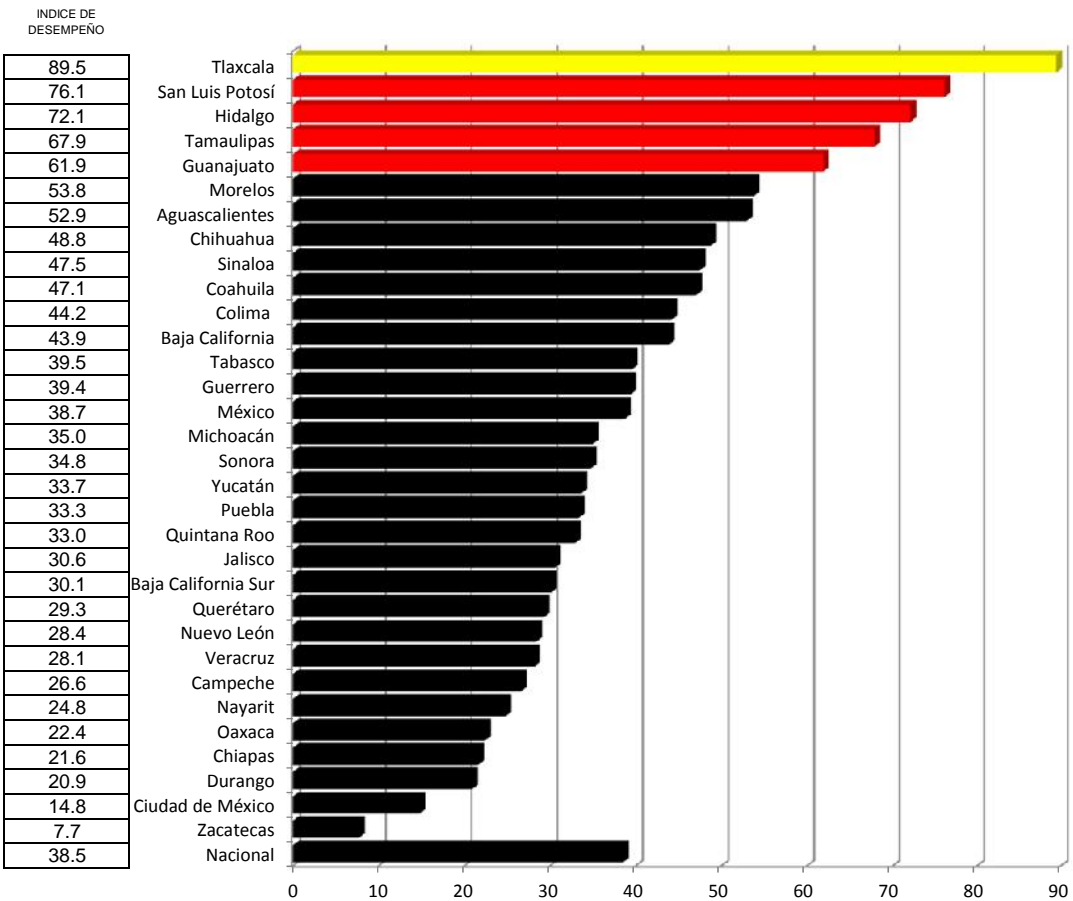

Estado

Tuberculosis

Índice de desempeño vectorial

Índice de comparación entre

(%)

Segundo trimestre 2015 y Segundo trimestre 2016

LUGAR	ESTADO	Segundo trimestre 2015	Segundo trimestre 2016
1	Tlaxcala	70.7	94.8
2	San Luis Potosí	58.2	91.5
3	Guanajuato	89.3	88.2
4	Hidalgo	77.9	88.1
5	Chihuahua	56.2	83.0
6	Nayarit	49.1	81.9
7	Baja California Sur	67.9	79.8
8	Tabasco	58.8	79.3
9	Quintana Roo	69.8	78.7
10	Morelos	65.2	78.3
11	Zacatecas	54.6	77.4
12	Tamaulipas	87.7	73.7
13	Durango	77.9	73.5
14	Puebla	56.8	72.3
15	Coahuila	78.0	72.1
16	Campeche	79.0	72.0
17	México	43.5	69.6
18	Michoacán	66.0	68.5
19	Sinaloa	57.1	65.8
20	Querétaro	57.6	65.4
21	Sonora	52.6	65.1
22	Nuevo León	50.4	64.8
23	Aguascalientes	45.4	63.9
24	Baja California	54.8	62.2
25	Veracruz	54.5	60.1
26	Yucatán	56.5	59.3
27	Colima	57.1	57.7
28	Guerrero	76.5	57.5
29	Chiapas	48.2	54.7
30	Jalisco	61.6	54.1
31	Ciudad de México	49.0	46.9
32	Oaxaca	42.7	46.1
	Nacional	53.5	66.6

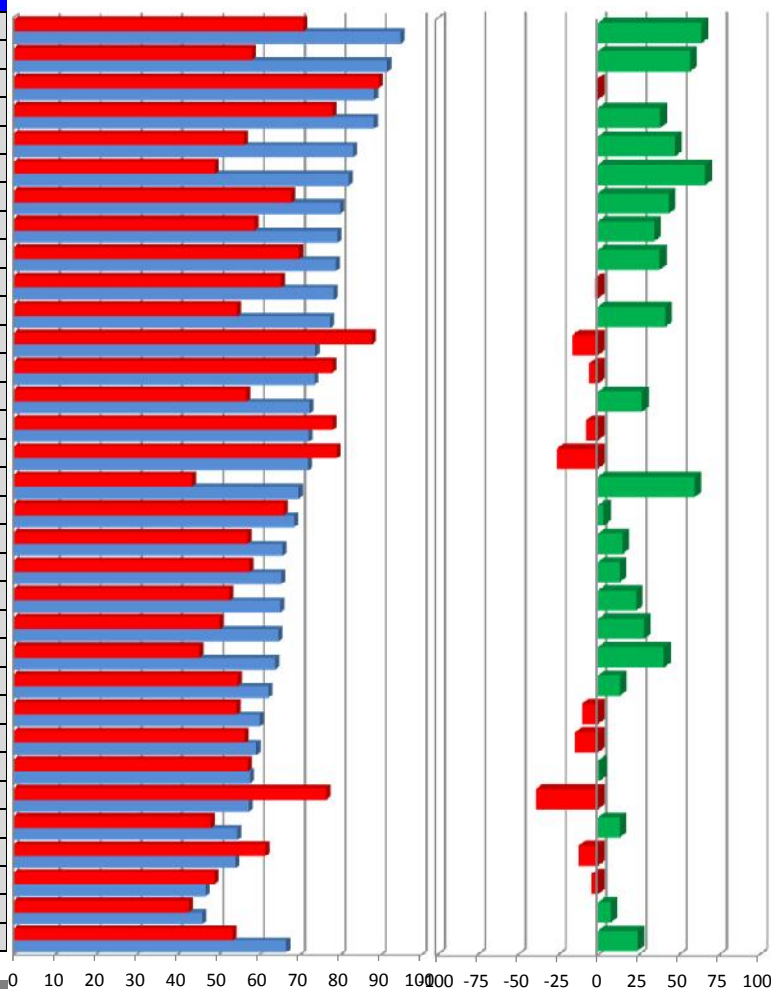

64.3
57.2
-1.3
38.5
47.7
66.6
44.0
34.7
38.2
-2.0
41.7
-15.9
-5.6
27.2
-7.5
-25.6
59.9
3.7
15.3
13.4
23.6
28.5
40.8
13.6
-10.0
-14.2
1.1
-38.6
13.4
-12.1
-4.3
7.8
24.4

Vector diferencia entre Segundo trimestre 2015 y Segundo trimestre 2016			
1	2	3	Magnitud
-5.3	NA	89.5	#¡VALOR!
-1.7	NA	53.5	NA
-1.6	0.0	-2.5	NA
-10.0	NA	25.7	NA
-3.9	100.0	27.2	103.7
13.1	NA	13.4	NA
-2.3	NA	5.7	NA
-3.3	50.0	33.7	60.4
-9.6	NA	11.2	NA
1.7	NA	18.8	NA
-4.9	100.0	-4.8	100.2
-21.6	-20.0	3.5	29.7
-14.1	0.0	11.5	18.2
-4.7	50.0	23.2	55.3
6.7	-33.3	24.5	41.9
6.0	NA	11.6	NA
1.9	85.7	22.2	88.6
-2.3	NA	23.2	NA
-8.6	35.0	25.2	44.0
-4.6	33.3	6.5	34.3
-0.7	60.0	17.7	62.6
-1.3	66.7	20.6	69.8
4.8	50.0	52.9	73.0
-30.4	52.8	31.1	68.4
-12.6	NA	10.5	NA
-19.6	NA	17.4	NA
-1.2	NA	5.0	NA
-11.2	NA	11.7	NA
-4.8	50.0	7.3	50.8
-16.9	-7.1	28.7	34.0
-6.3	5.0	8.4	11.6
0.3	20.0	14.6	24.8
NA	57.6	18.4	NA

INDICADORES

- 1 Oportunidad TB (registro oportuno de casos de tuberculosis)
- 2 Oportunidad TBM (registro oportuno de casos de tuberculosis meníngea)
- 3 Seguimiento TBP (seguimiento baciloscópico mensual de casos nuevos de tuberculosis pulmonar)

Lepra

Caminando a la Excelencia

Segundo trimestre 2016



Categoría	Intervalo	Gradiente de evaluación
Sobresaliente	> 90.0	Verde
Satisfactorio	80.0-90.0	Amarillo
Mínimo	60.0-79.9	Rojo
Precario	< 60.0	Negro

Oportunidad

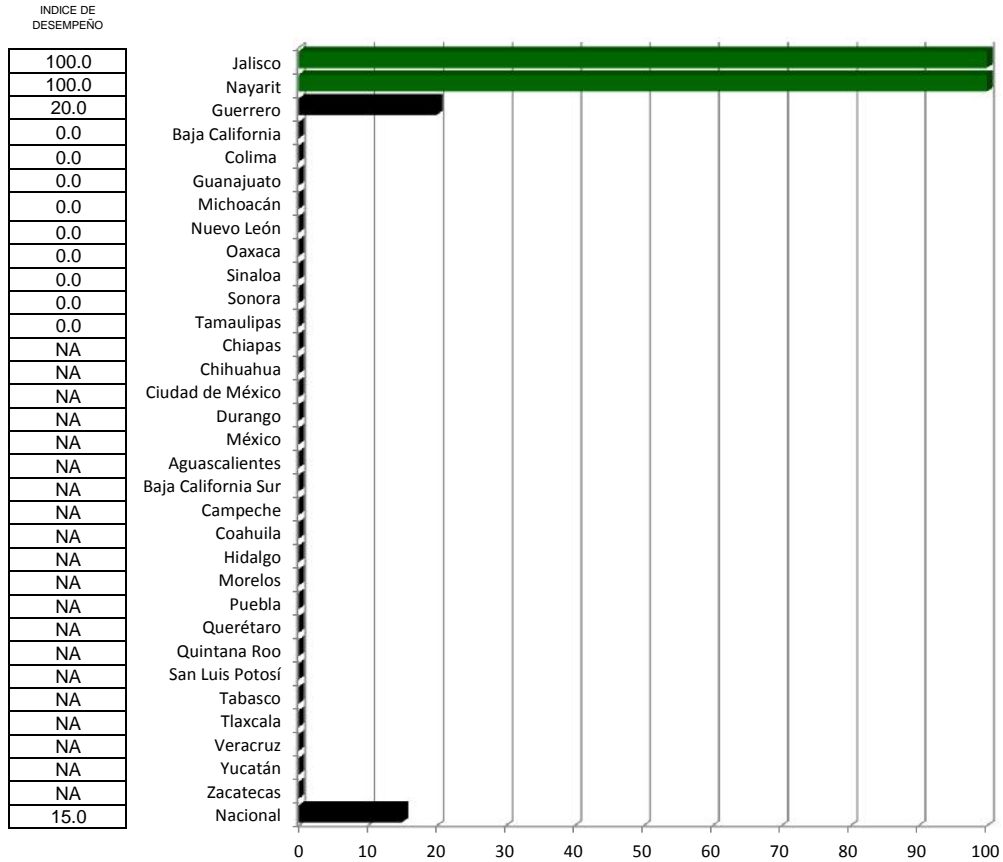

Clasificación

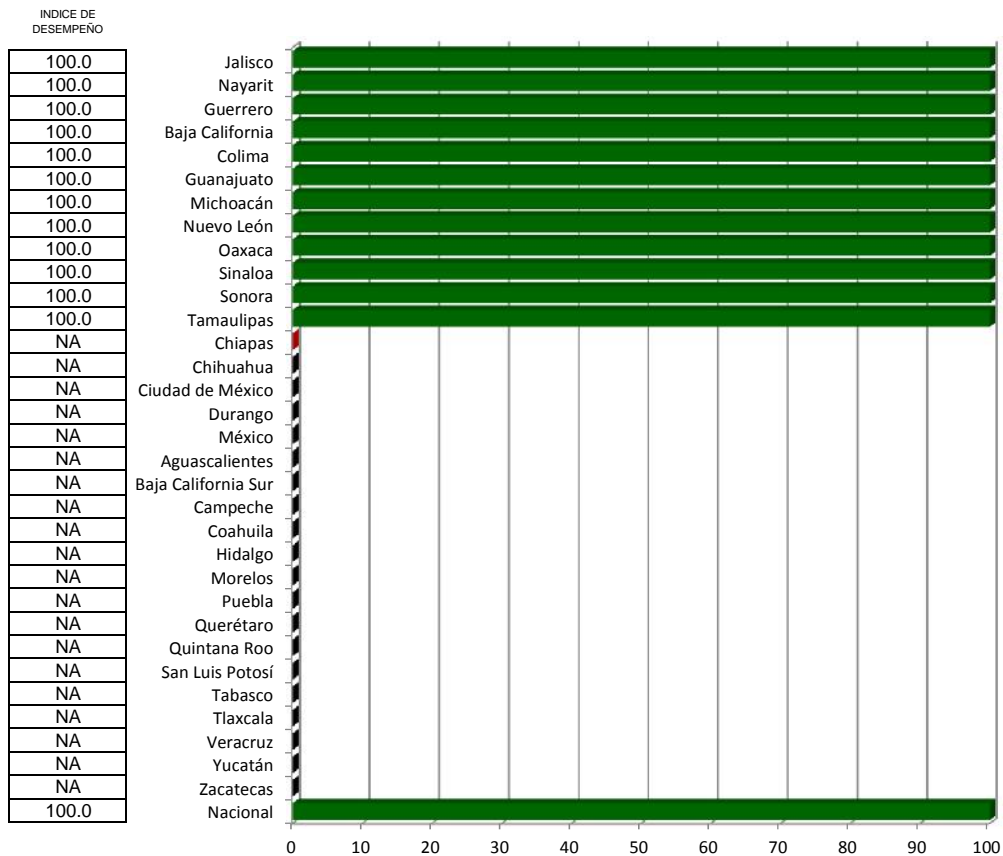

RHOVE

Caminando a la Excelencia

Segundo trimestre 2016

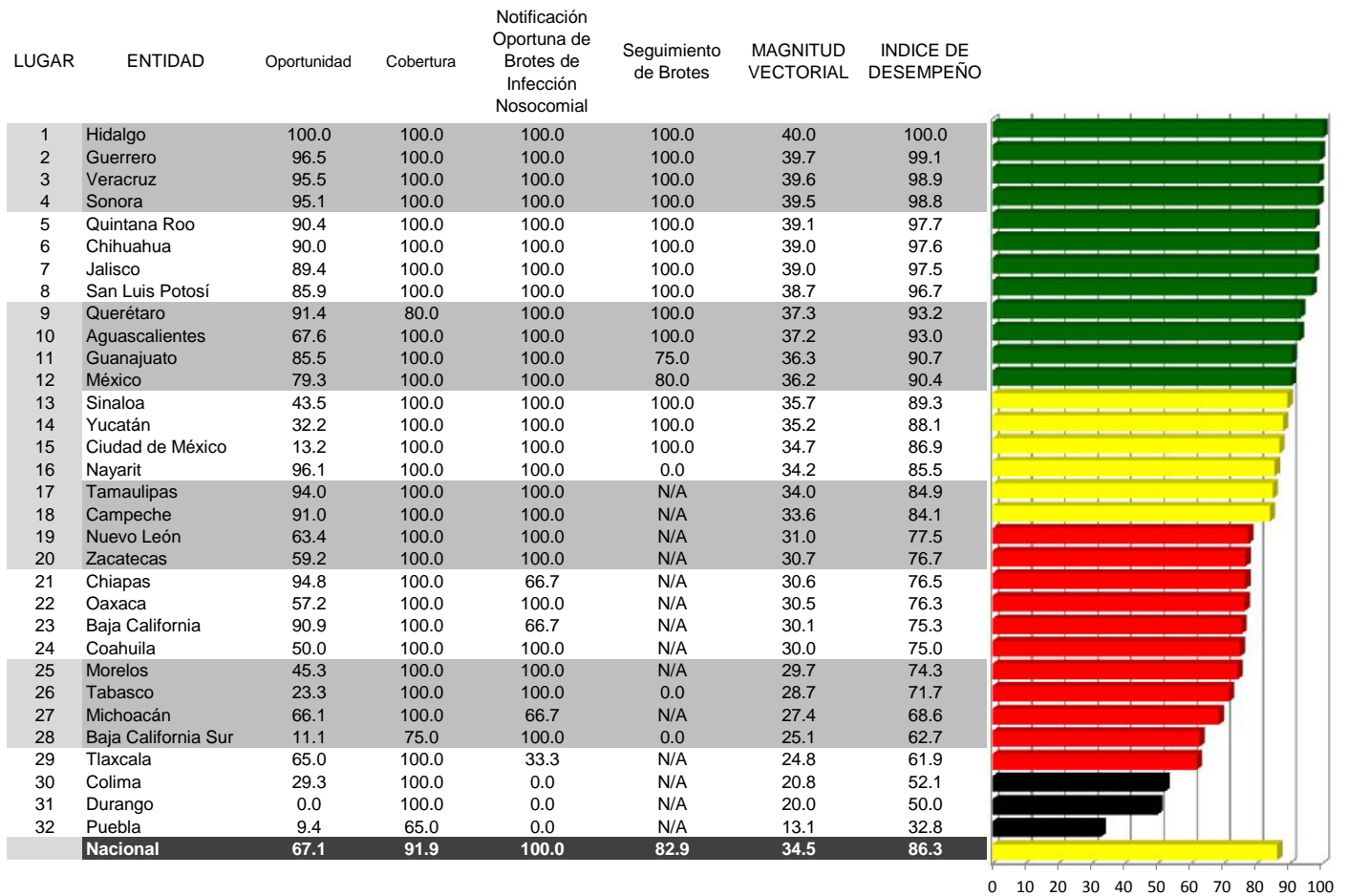

Categoría	Intervalo	Gradiente de evaluación
Sobresaliente	> 90.0	Verde
Satisfactorio	80.0-90.0	Amarillo
Mínimo	60.0-79.9	Rojo
Precario	< 60.0	Negro

Oportunidad

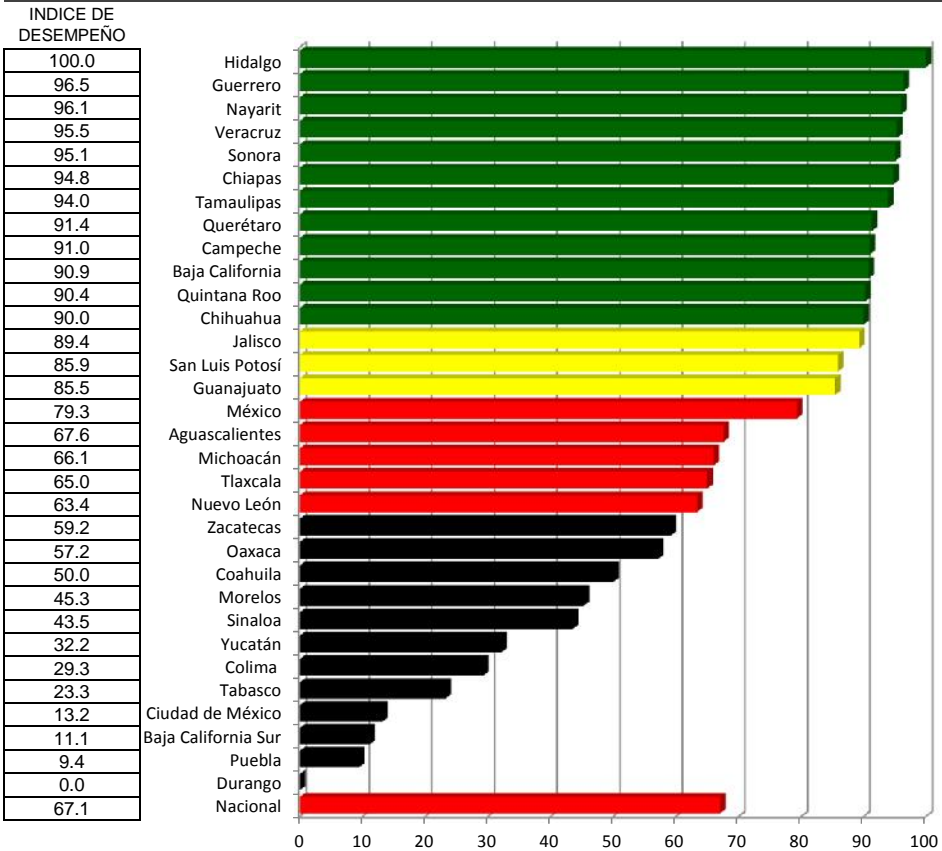

Cobertura

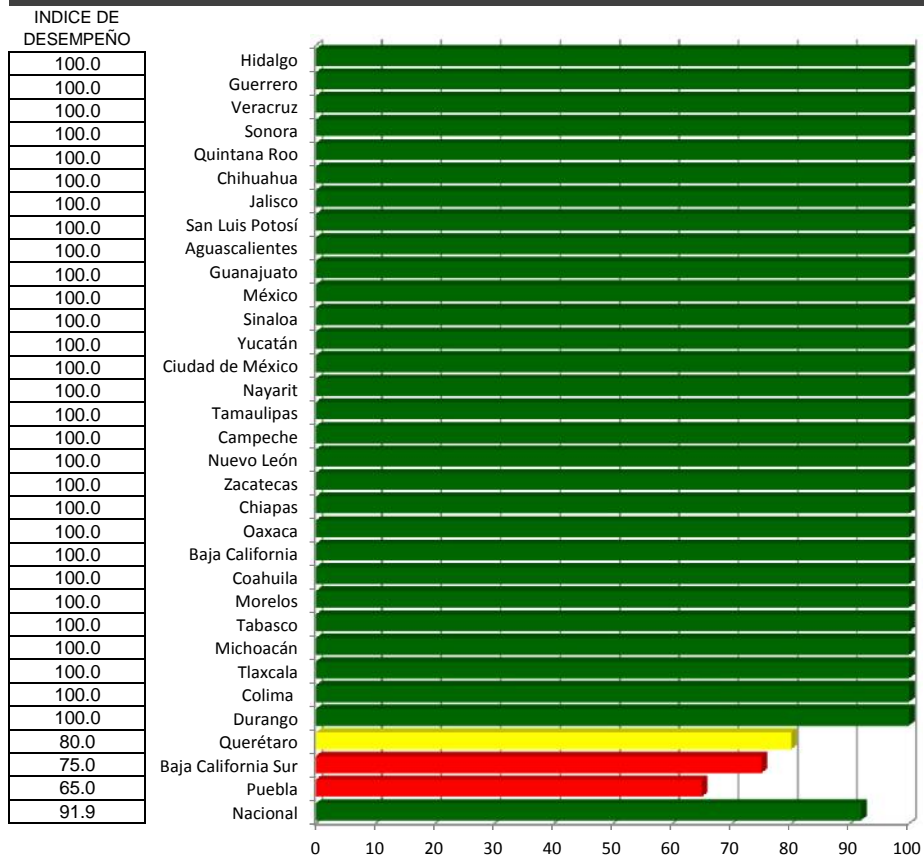

Notificación Oportuna de Brotes de Infección Nosocomial

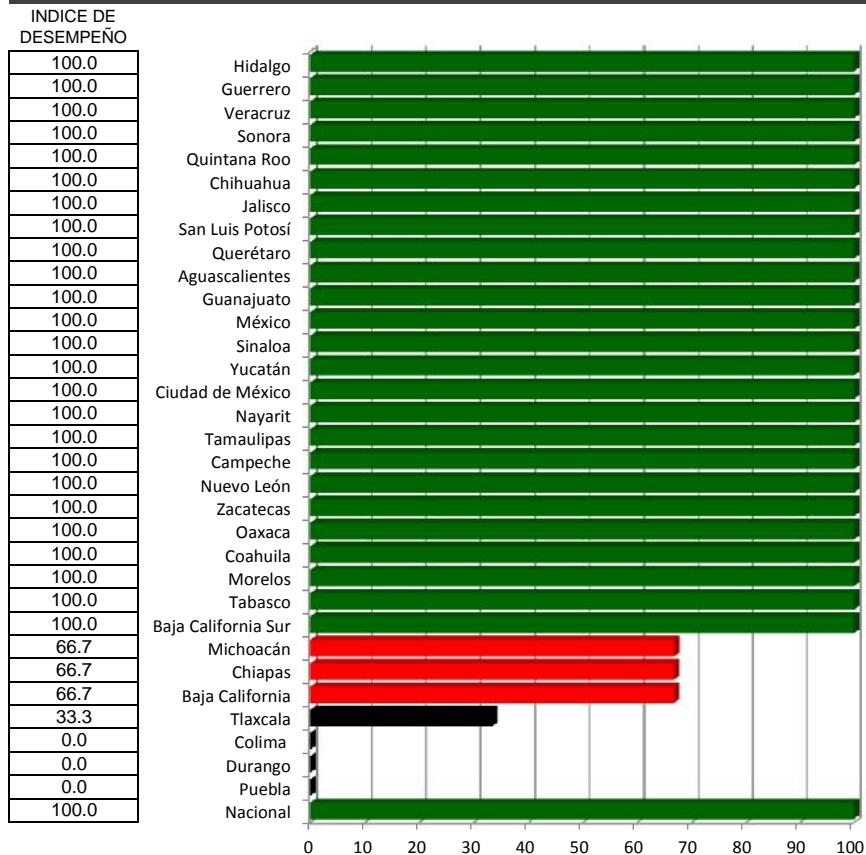

Seguimiento de Brotes

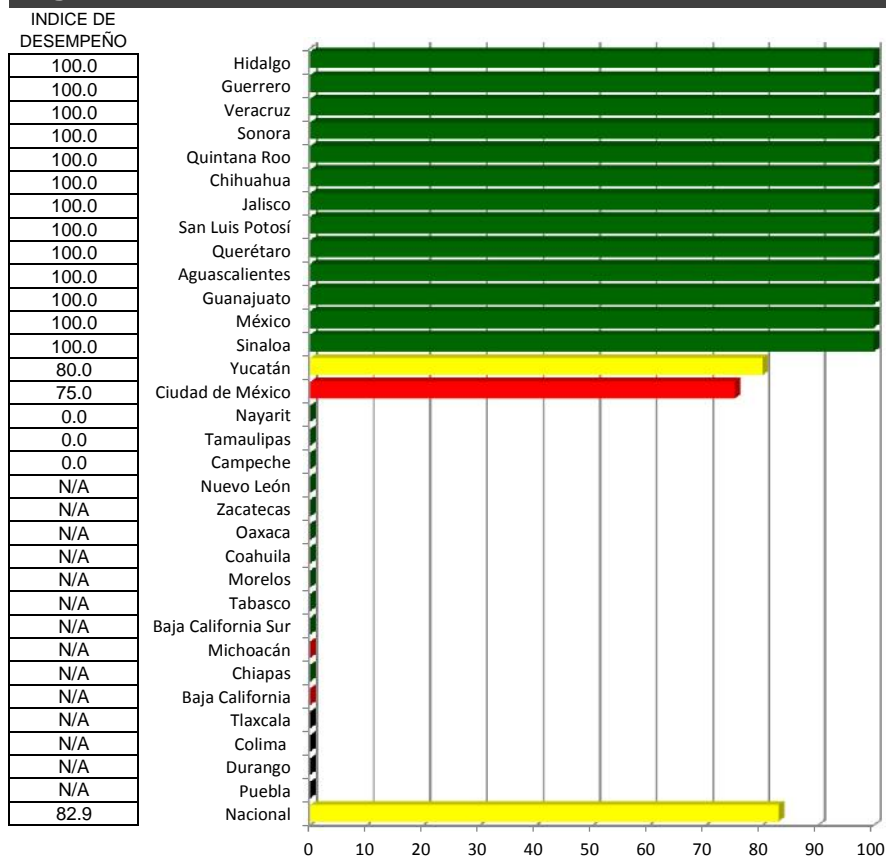

Índice de desempeño vectorial entre

Índice de comparación vectorial entre

(%)

Segundo trimestre 2015 y Segundo trimestre 2016

Lugar	Estado	Segundo trimestre 2015	Segundo trimestre 2016
1	Hidalgo	99.8	100.0
2	Guerrero	77.5	99.1
3	Veracruz	91.8	98.9
4	Sonora	86.7	98.8
5	Quintana Roo	87.7	97.7
6	Chihuahua	84.4	97.6
7	Jalisco	63.4	97.5
8	San Luis Potosí	91.2	96.7
9	Querétaro	60.5	93.2
10	Aguascalientes	88.9	93.0
11	Guanajuato	71.9	90.7
12	México	60.1	90.4
13	Sinaloa	83.2	89.3
14	Yucatán	82.6	88.1
15	Ciudad de México	64.6	86.9
16	Nayarit	99.4	85.5
17	Tamaulipas	94.9	84.9
18	Campeche	90.9	84.1
19	Nuevo León	82.4	77.5
20	Zacatecas	92.8	76.7
21	Chiapas	70.6	76.5
22	Oaxaca	71.1	76.3
23	Baja California	83.2	75.3
24	Coahuila	39.2	75.0
25	Morelos	82.7	74.3
26	Tabasco	81.7	71.7
27	Michoacán	81.7	68.6
28	Baja California Sur	72.2	62.7
29	Tlaxcala	84.8	61.9
30	Colima	20.0	52.1
31	Durango	28.9	50.0
32	Puebla	17.3	32.8
	Nacional	66.4	86.3

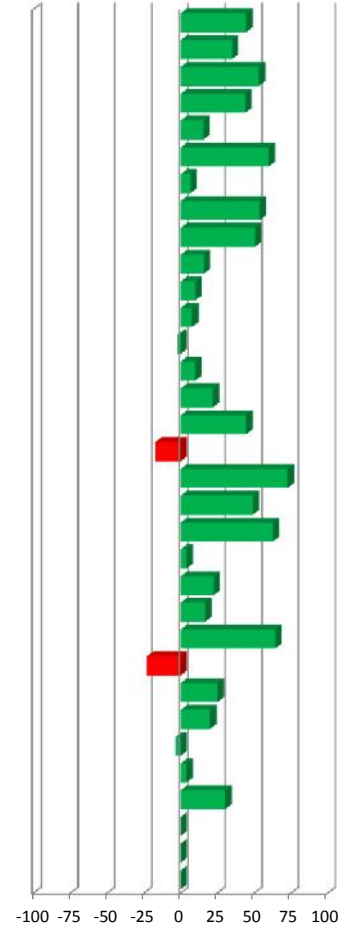
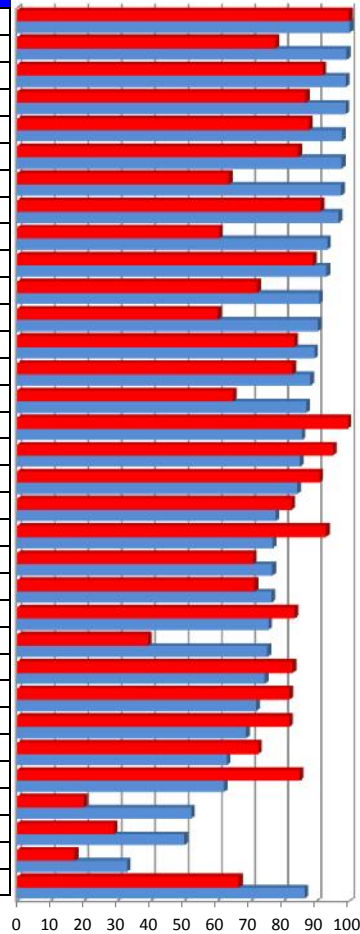

44.6
35.0
53.2
44.1
15.6
59.9
6.8
53.7
50.6
15.9
10.2
7.9
-2.2
10.1
21.9
44.6
-17.2
72.8
49.1
62.8
4.2
22.6
16.8
64.3
-22.9
25.2
20.1
-3.4
4.1
30.4
0.0
0.0
0.0

Vector diferencia entre				
Segundo trimestre 2015 y Segundo trimestre 2016				
Oportunidad	Cobertura	Notificación Oportuna de Brotes de Infección Nosocomial	Seguimiento de Brotes	Magnitud
0.5	0.0	0.0	NA	0.5
6.9	0.0	100.0	0.0	100.2
23.0	0.0	0.0	0.0	23.0
44.6	0.0	0.0	NA	44.6
35.0	0.0	0.0	NA	35.0
53.2	0.0	0.0	NA	53.2
44.1	0.0	100.0	0.0	109.3
15.6	0.0	0.0	0.0	15.6
59.9	-20.0	100.0	33.3	118.3
6.8	0.0	0.0	NA	6.8
53.7	0.0	33.0	NA	63.1
50.6	0.0	100.0	80.0	112.1
15.9	0.0	0.0	NA	15.9
10.2	0.0	0.0	0.0	10.2
7.9	0.0	50.0	50.0	50.6
-2.2	0.0	0.0	NA	2.2
10.1	0.0	0.0	NA	10.1
21.9	0.0	0.0	NA	21.9
44.6	0.0	0.0	NA	44.6
-17.2	0.0	0.0	NA	17.2
72.8	0.0	-0.3	NA	72.8
49.1	28.6	0.0	NA	56.8
62.8	0.0	-33.3	NA	71.1
4.2	50.0	100.0	NA	111.9
22.6	0.0	0.0	NA	22.6
16.8	0.0	0.0	NA	16.8
64.3	0.0	-33.3	NA	72.4
-22.9	-25.0	33.0	NA	47.3
25.2	0.0	-66.7	NA	71.3
20.1	66.7	0.0	NA	69.6
-3.4	50.0	0.0	NA	50.1
4.1	35.6	0.0	NA	35.8
30.4	0.2	41.2	0.5	51.2

Red de Laboratorios

Caminando a la Excelencia

Segundo trimestre 2016

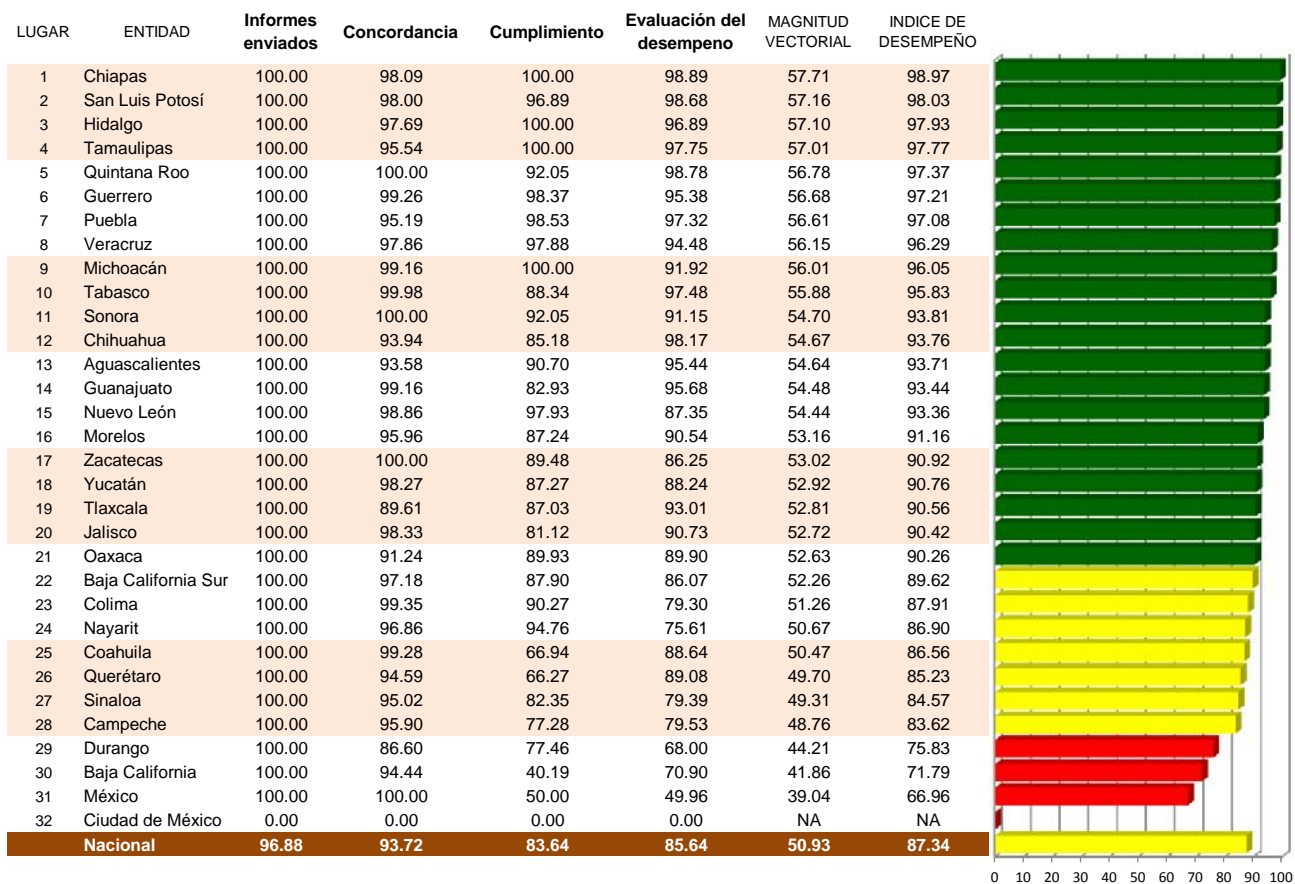

Categoría	Intervalo	Gradiente de evaluación
Sobresaliente	> 90.0	Verde
Satisfactorio	80.0-90.0	Amarillo
Mínimo	60.0-79.9	Rojo
Precario	< 60.0	Negro

Informes enviados

INDICE DE DESEMPEÑO

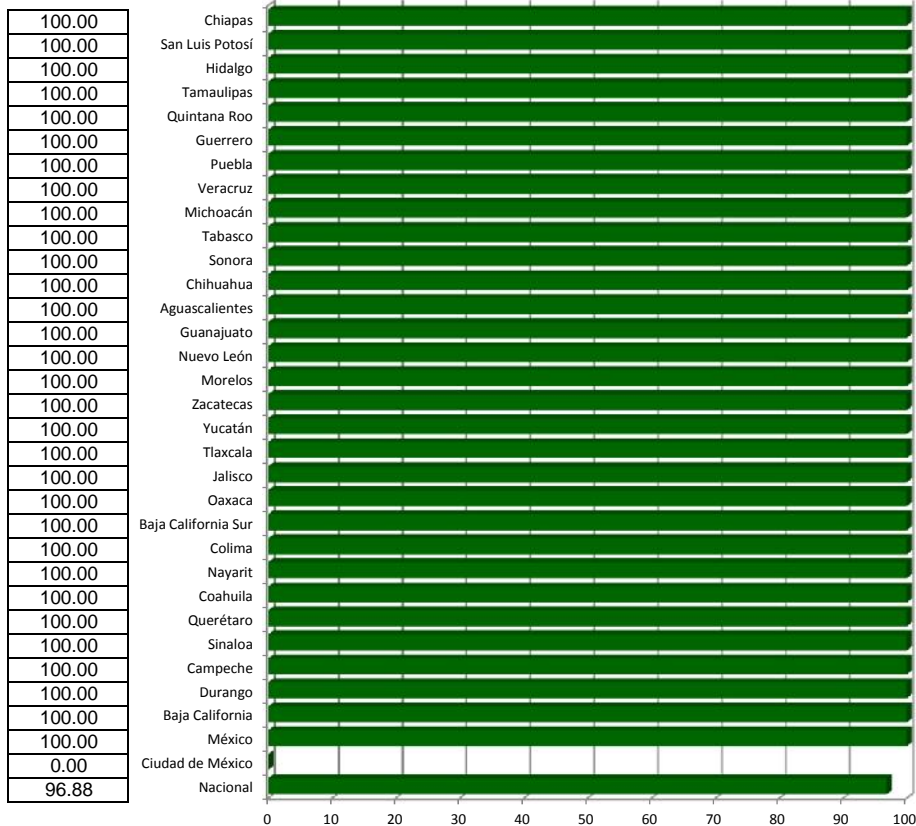

Concordancia

INDICE DE DESEMPEÑO

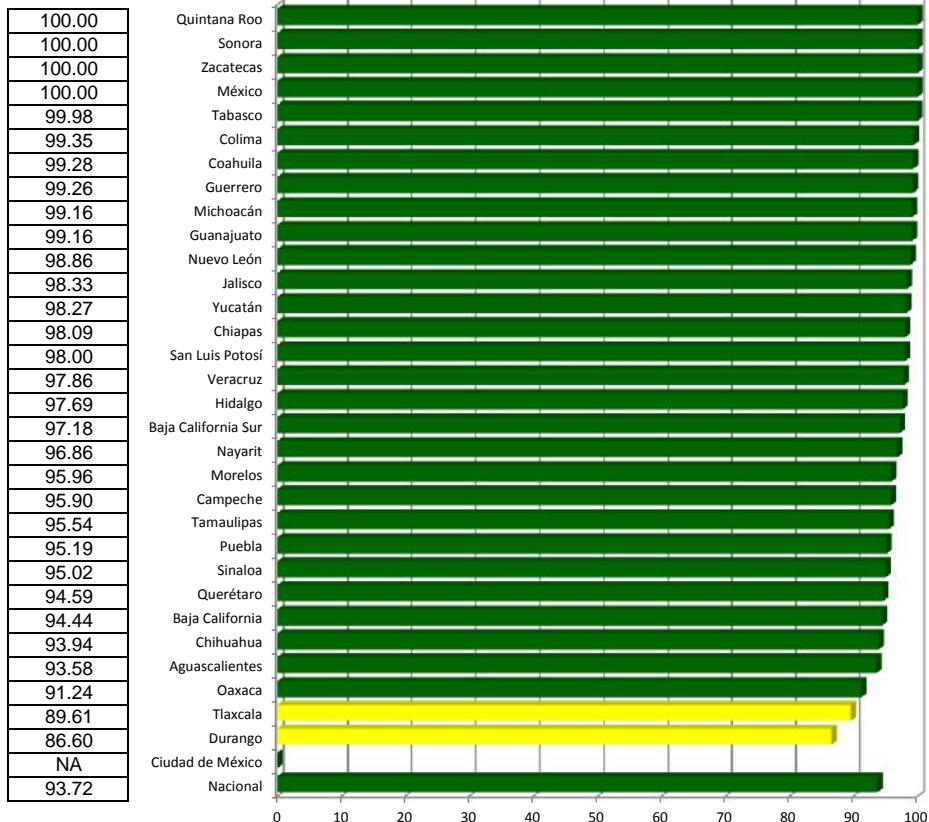

Cumplimiento

INDICE DE DESEMPEÑO

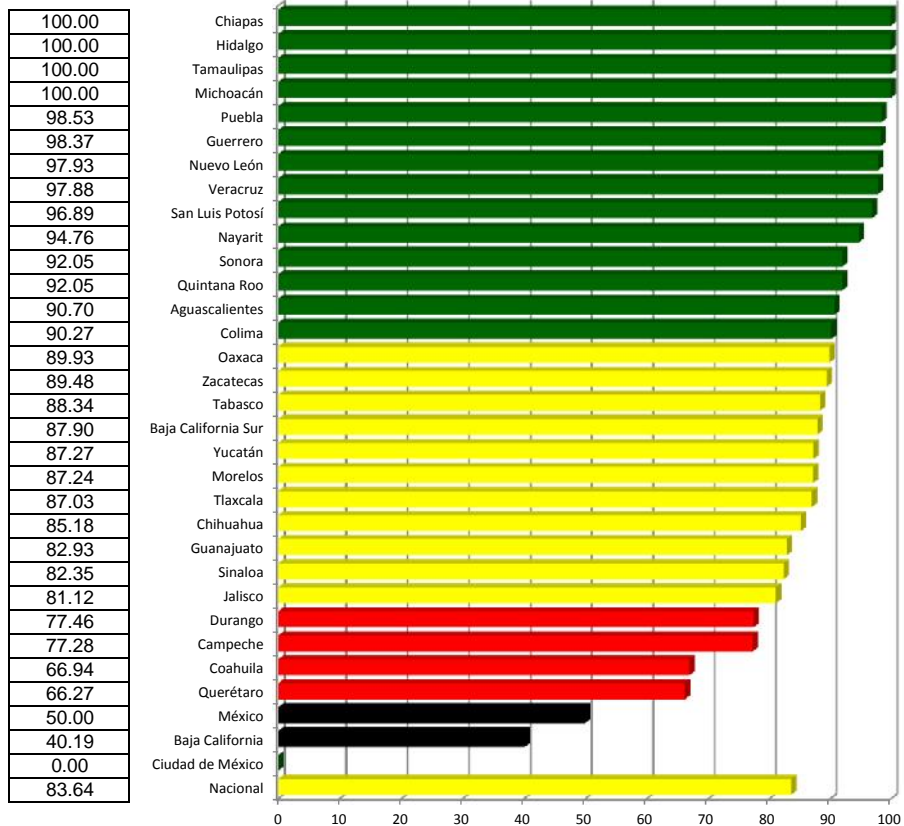

Evaluación del desempeño

INDICE DE DESEMPEÑO

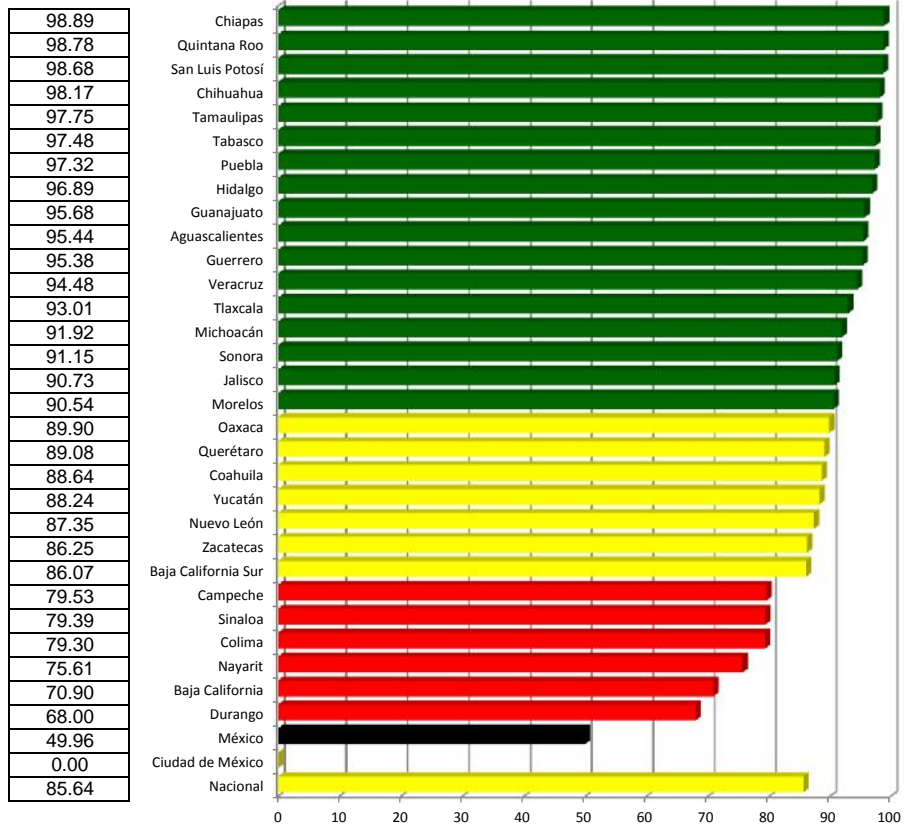

Red de Laboratorios

Índice de desempeño vectorial

Segundo trimestre 2015 y Segundo trimestre 2016

Lugar	Estado	Segundo trimestre 2015	Segundo trimestre 2016
1	Chiapas	97.65	98.97
2	San Luis Potosí	96.14	98.03
3	Hidalgo	94.07	97.93
4	Tamaulipas	89.74	97.77
5	Quintana Roo	96.08	97.37
6	Guerrero	93.29	97.21
7	Puebla	91.68	97.08
8	Veracruz	91.32	96.29
9	Michoacán	92.60	96.05
10	Tabasco	90.40	95.83
11	Sonora	94.43	93.81
12	Chihuahua	90.87	93.76
13	Aguascalientes	94.42	93.71
14	Guanajuato	91.47	93.44
15	Nuevo León	90.31	93.36
16	Morelos	93.20	91.16
17	Zacatecas	88.65	90.92
18	Yucatán	92.71	90.76
19	Tlaxcala	89.31	90.56
20	Jalisco	87.64	90.42
21	Oaxaca	91.15	90.26
22	Baja California Sur	84.56	89.62
23	Colima	87.65	87.91
24	Nayarit	74.65	86.90
25	Coahuila	85.20	86.56
26	Querétaro	84.84	85.23
27	Sinaloa	83.30	84.57
28	Campeche	85.03	83.62
29	Durango	79.93	75.83
30	Baja California	82.20	71.79
31	México	65.24	66.96
32	Ciudad de México	NA	NA
	Nacional	85.61	87.34

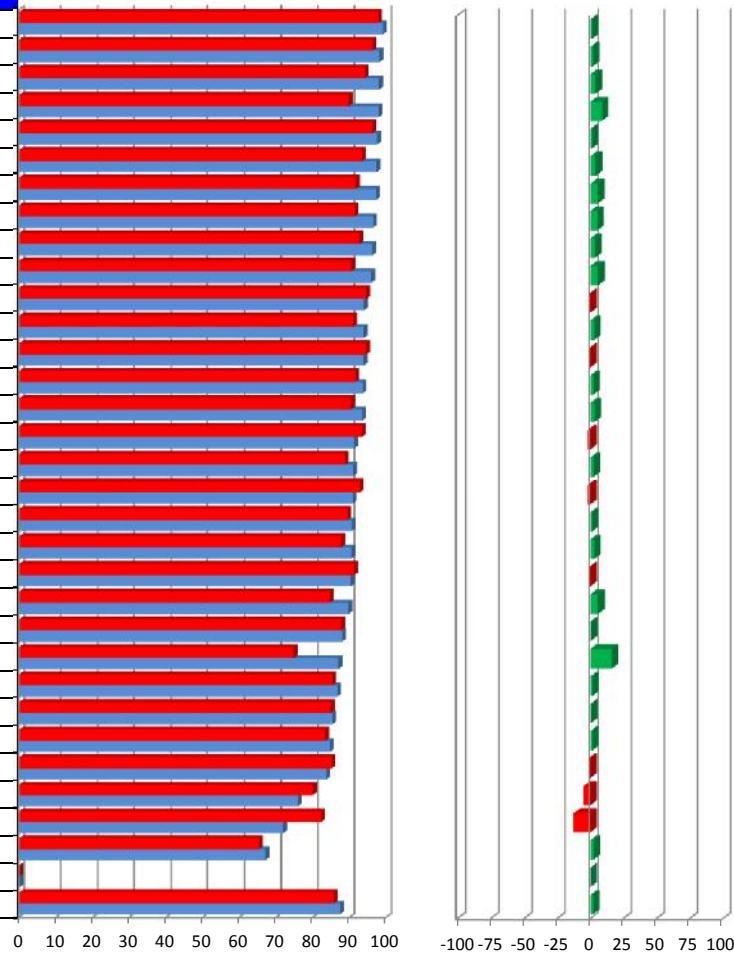

(%)

Vector diferencia

Segundo trimestre 2015 y Segundo trimestre 2016					
1	2	3	4	Magnitud	
0.0	-0.3	-2.1	0.5	2.2	
16.7	0.0	-1.4	1.1	1.8	
4.1	0.0	0.1	3.7	0.1	3.7
9.0	0.0	-0.8	-3.5	5.8	6.8
1.3	16.7	0.6	-9.6	1.6	9.7
4.2	0.0	2.7	-2.8	0.3	3.9
5.9	0.0	-0.9	3.9	0.4	4.0
5.4	0.0	1.4	-0.6	1.1	1.9
3.7	0.0	1.1	-11.9	-0.1	11.9
6.0	0.0	1.8	0.6	3.0	3.5
-0.7	0.0	1.6	-5.3	0.3	5.5
3.2	0.0	-1.7	4.6	2.5	5.5
-0.8	0.0	-1.4	-2.3	1.4	3.0
2.2	0.0	-0.1	-2.7	1.9	3.3
3.4	0.0	2.3	0.4	0.2	2.3
-2.2	0.0	-1.5	5.0	-1.2	5.4
2.6	0.0	0.0	1.7	0.2	1.7
-2.1	0.0	-0.7	2.0	-0.3	2.1
1.4	0.0	-3.7	8.3	0.3	9.1
3.2	0.0	-0.3	6.7	1.4	6.8
-1.0	0.0	-3.1	-0.6	2.7	4.2
6.0	0.0	0.7	-10.6	1.0	10.7
0.3	16.7	1.0	-7.8	0.2	7.9
16.4	0.0	0.1	10.2	1.5	10.3
1.6	0.0	0.1	-0.4	2.6	2.6
0.5	16.7	-1.9	3.1	4.7	6.0
1.5	0.0	-1.6	5.8	0.9	6.1
-1.7	0.0	-0.8	2.6	-0.2	2.7
-5.1	0.0	-5.4	3.7	-2.0	6.8
-12.7	0.0	-1.8	1.2	0.8	2.3
2.6	0.0	0.2	16.2	-1.6	16.2
NA	NA	NA	NA	NA	NA
2.0	2.1	-0.4	0.6	1.0	1.2

- 1 Informes enviados
- 2 Concordancia
- 3 Cumplimiento
- 4 Evaluación del desempeño

Dengue

Caminando a la Excelencia

Segundo trimestre 2016

LUGAR	ENTIDAD	Cobertura de control Larvario	Cobertura y Oportunidad de Rociado a Casos Probables	Cobertura de Rociado Espacial en Localidades de Riesgo	Vigilancia Entomológica con Ovitrampas	MAGNITUD VECTORIAL	INDICE DE DESEMPEÑO
1	Guanajuato	100.0	100.0	100.0	100.0	39.7	100.0
2	San Luis Potosí	100.0	100.0	100.0	100.0	39.7	100.0
3	Morelos	100.0	100.0	100.0	99.9	39.7	100.0
4	Michoacán	100.0	99.8	100.0	96.1	39.0	98.4
5	Nuevo León	95.5	99.9	100.0	95.2	38.7	97.4
6	Tabasco	89.7	96.8	100.0	96.3	38.0	95.8
7	Hidalgo	83.3	100.0	100.0	93.7	37.8	95.3
8	Tamaulipas	97.1	99.7	100.0	86.1	37.4	94.1
9	Colima	100.0	86.4	100.0	97.6	37.2	93.8
10	Jalisco	91.3	92.9	100.0	93.9	37.1	93.5
11	Sinaloa	100.0	92.9	100.0	88.2	36.7	92.6
12	Coahuila	100.0	97.1	100.0	82.9	36.7	92.4
13	Chihuahua	100.0	100.0	100.0	77.3	36.4	91.7
14	Yucatán	66.7	95.9	100.0	93.2	36.3	91.4
15	México	100.0	83.9	50.0	100.0	36.3	91.4
16	Veracruz	100.0	85.6	96.2	92.0	36.1	91.0
17	Baja California	100.0	75.0	100.0	97.1	35.6	89.6
18	Puebla	72.4	94.1	89.7	89.9	35.5	89.3
19	Quintana Roo	85.0	83.9	100.0	87.0	34.3	86.4
20	Aguascalientes	100.0	100.0	50.0	68.2	34.1	86.0
21	Campeche	81.0	88.2	73.1	86.1	33.9	85.5
22	Durango	100.0	90.9	80.0	73.9	33.9	85.3
23	Sonora	72.3	80.3	88.9	88.8	33.1	83.3
24	Oaxaca	80.0	70.5	100.0	89.9	32.6	82.0
25	Chiapas	83.3	68.7	100.0	83.2	31.4	79.0
26	Guerrero	60.0	69.5	100.0	79.3	29.6	74.6
27	Baja California Sur	83.3	75.3	66.7	70.3	29.4	74.1
28	Nayarit	72.2	54.6	70.0	90.2	29.3	73.9
29	Querétaro	77.8	100.0	9.1	10.3	27.7	69.9
30	Ciudad de México	NA	NA	NA	67.4	16.9	67.4
31	Zacatecas	7.1	0.0	0.0	83.2	20.8	52.5
32	Tlaxcala	NA	NA	NA	0.0	0.0	0.0
Nacional		86.6	86.1	85.8	83.0	33.7	84.9

0 102030405060708090100

NA: No aplica

Categoría	Intervalo	Gradientes de evaluación
Sobresaliente	> 90	
Satisfactorio	85-89	
Mínimo	80-84	
Precario	<80	

Cobertura de control Larvario

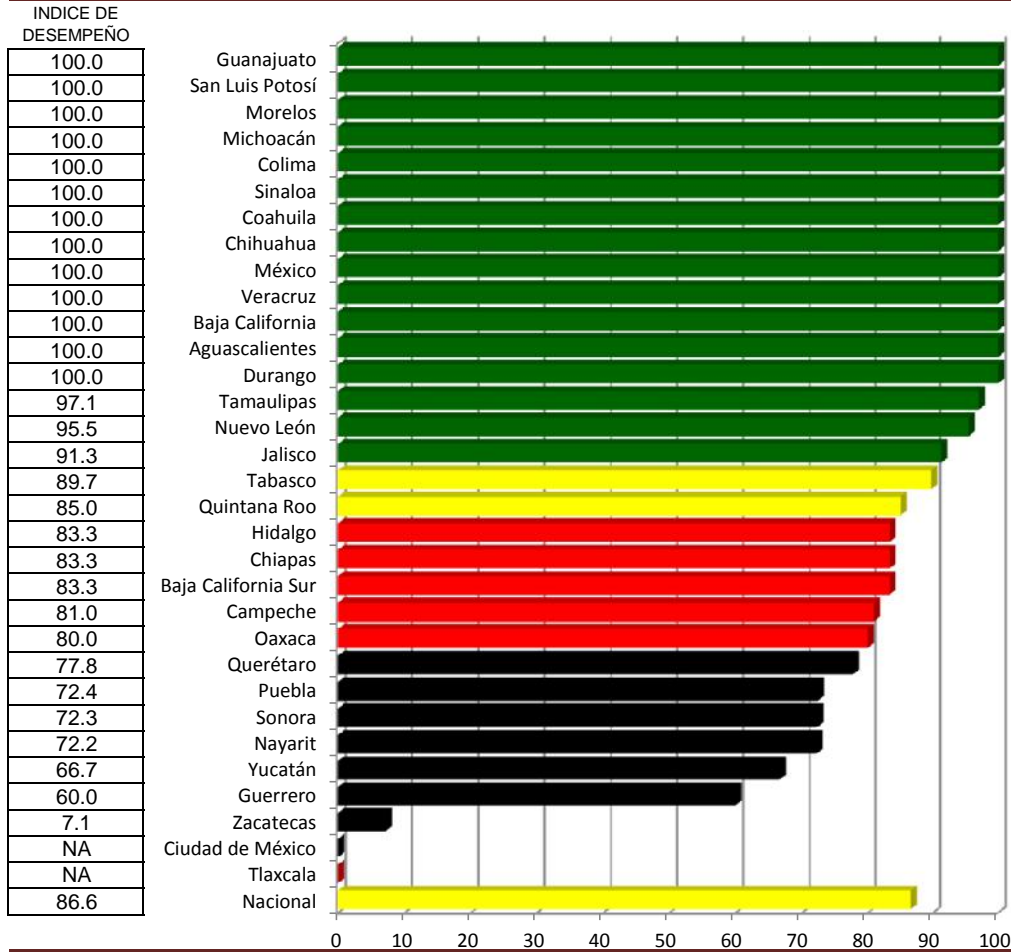

Cobertura y Oportunidad de Rociado a Casos Probables

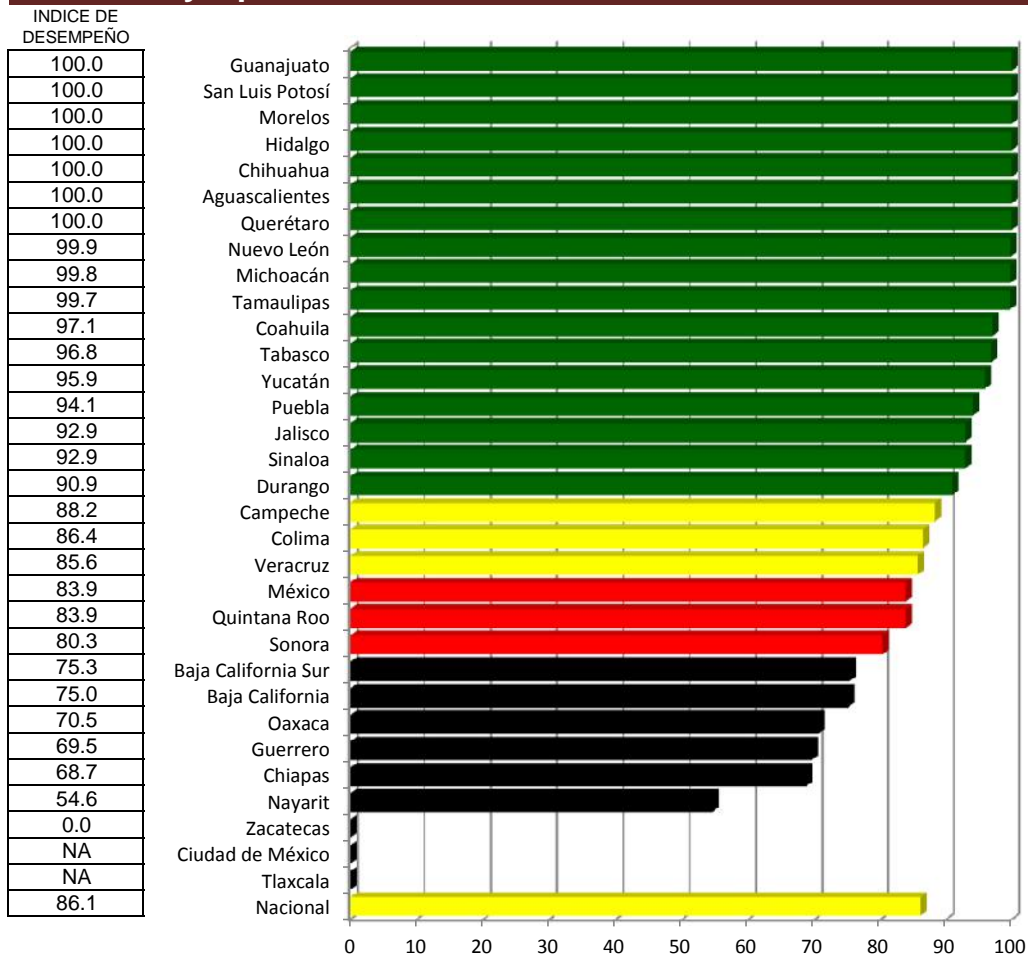

Cobertura de Rociado Espacial en Localidades de Riesgo

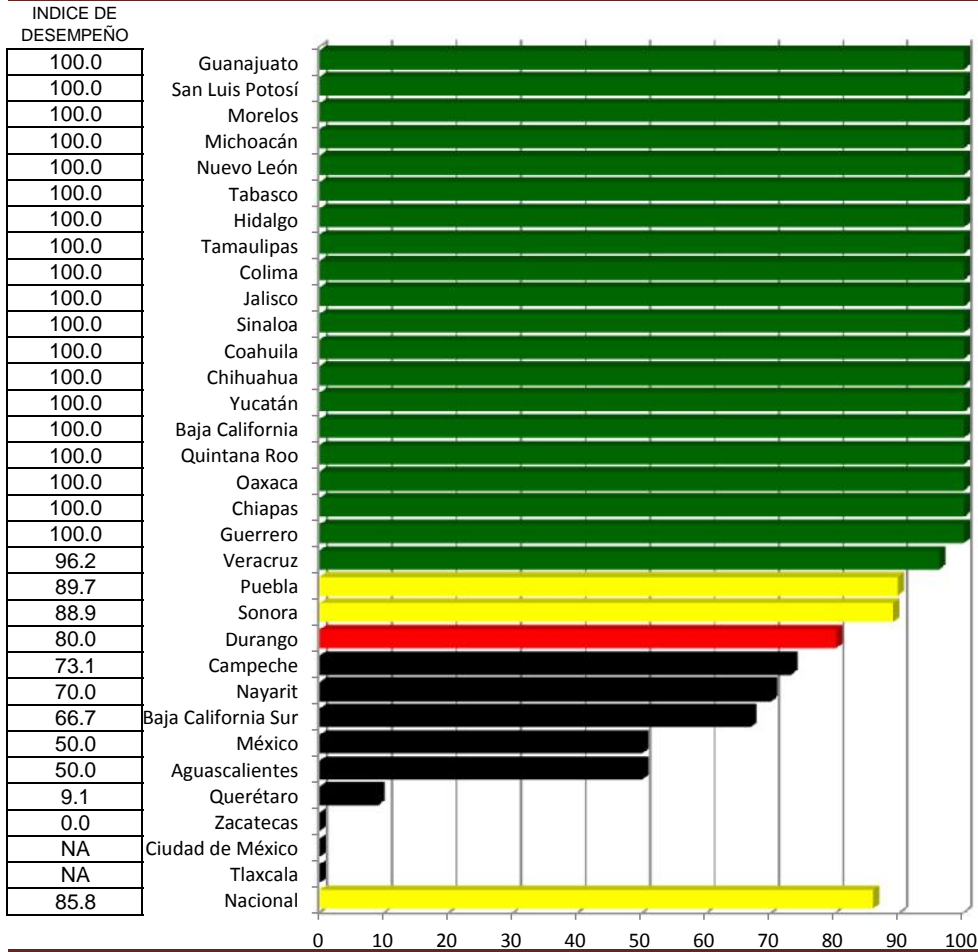

Vigilancia Entomológica con Ovitrampas

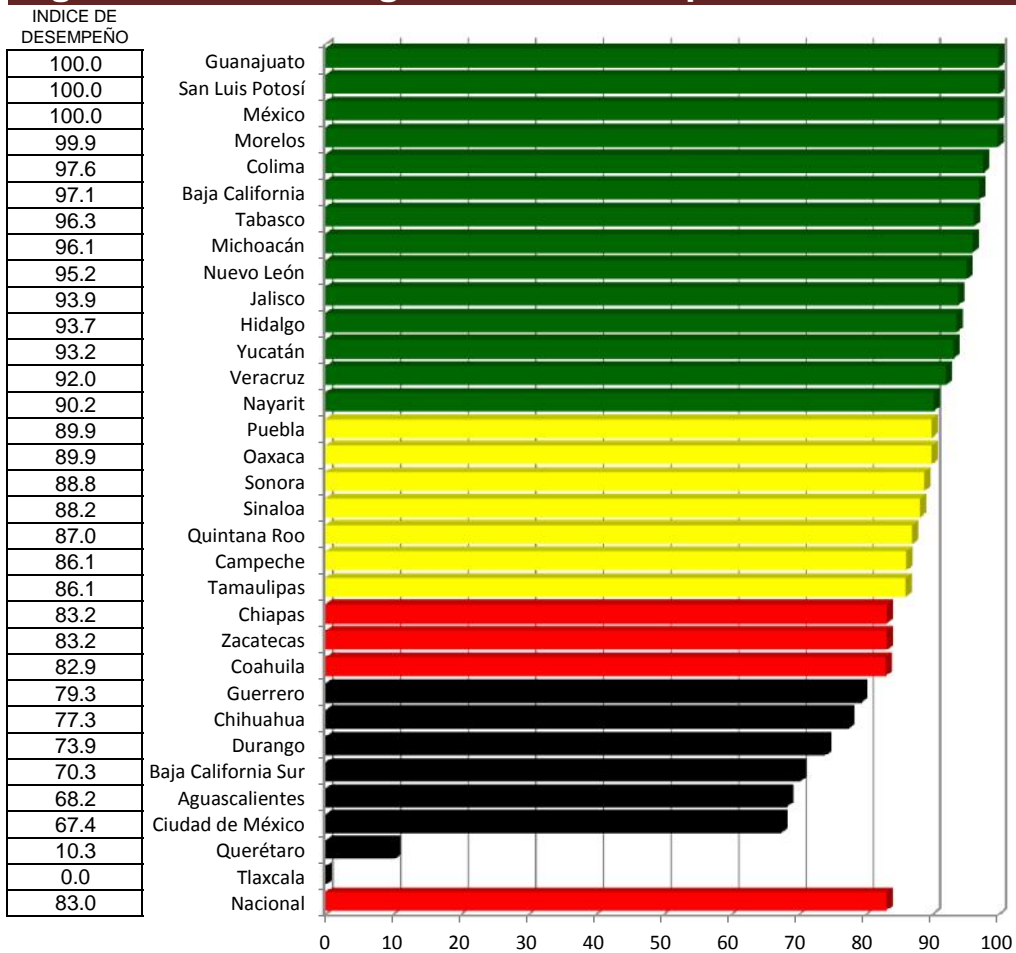

Dengue

Índice de desempeño vectorial entre

Índice de comparación vectorial entre

(%)

Segundo trimestre 2015 y Segundo trimestre 2016

Lugar	Estado	Segundo trimestre 2015	Segundo trimestre 2016
1	Guanajuato	95.8	100.00
2	San Luis Potosí	100.0	100.00
3	Morelos	94.2	99.96
4	Michoacán	98.4	98.37
5	Nuevo León	98.5	97.40
6	Tabasco	89.8	95.82
7	Hidalgo	94.8	95.28
8	Tamaulipas	98.8	94.14
9	Colima	79.5	93.83
10	Jalisco	92.4	93.53
11	Sinaloa	90.7	92.57
12	Coahuila	92.2	92.38
13	Chihuahua	84.1	91.67
14	Yucatán	87.6	91.43
15	México	96.7	91.35
16	Veracruz	76.7	91.02
17	Baja California	87.3	89.65
18	Puebla	84.7	89.33
19	Quintana Roo	88.0	86.39
20	Aguascalientes	82.2	86.04
21	Campeche	60.6	85.48
22	Durango	74.0	85.34
23	Sonora	83.0	83.31
24	Oaxaca	81.0	82.03
25	Chiapas	83.0	79.02
26	Guerrero	86.6	74.60
27	Baja California Sur	89.1	74.06
28	Nayarit	66.5	73.93
29	Querétaro	75.7	69.85
30	Ciudad de México	25.0	67.40
31	Zacatecas	42.4	52.46
32	Tlaxcala	89.0	0.00
	Nacional	83.1	84.93

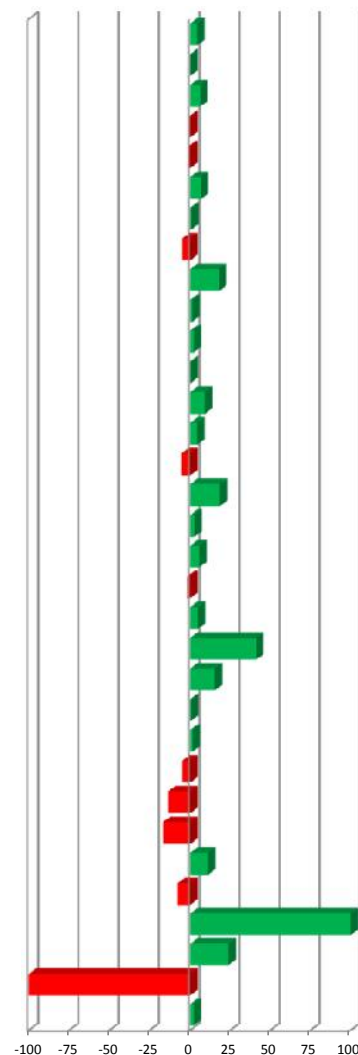
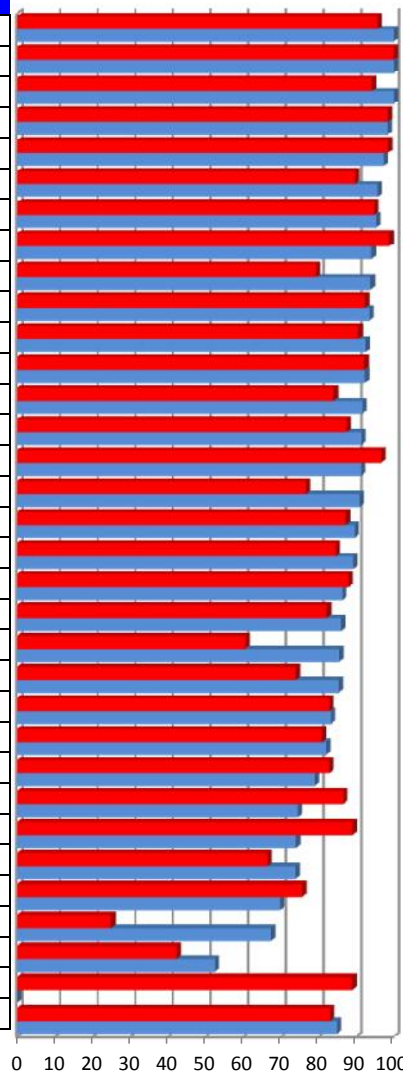

4.4
0.0
6.1
-0.1
-1.1
6.7
0.5
-4.8
18.0
1.2
2.1
0.2
9.0
4.4
-5.5
18.6
2.7
5.5
-1.9
4.6
41.1
15.3
0.4
1.3
-4.7
-13.8
-16.9
11.1
-7.7
169.6
23.7
-100.0
2.2

Vector diferencia entre Segundo trimestre 2015 y Segundo trimestre 2016				
1	2	3	4	Magnitud
0.0	0.0	0.0	-20.5	20.5
0.0	0.0	0.0	-25.0	25.0
2.5	0.0	0.0	-21.6	21.7
0.5	0.8	-0.1	-24.8	24.8
0.0	0.0	0.0	-24.7	24.7
2.9	0.6	1.4	-23.6	23.9
-1.0	0.6	0.0	-23.4	23.4
-0.2	0.1	-0.1	-24.6	24.6
5.0	8.5	1.6	-24.7	26.6
0.9	0.9	-1.8	-23.1	23.2
2.1	1.2	-1.8	-20.4	20.7
2.5	1.1	-0.7	-21.3	21.5
12.5	0.0	0.0	-19.0	22.7
-0.6	2.1	-1.0	-22.7	22.8
0.0	-0.7	-4.0	-24.9	25.2
2.5	3.7	5.2	-19.6	20.8
0.0	0.3	-6.3	-17.7	18.8
2.6	1.0	0.2	-22.5	22.6
1.3	-0.3	-4.0	-21.4	21.8
0.0	0.0	18.8	-20.0	27.4
4.4	7.2	10.9	-17.9	22.5
16.7	-2.3	6.1	-19.9	26.8
7.0	-2.8	-4.9	-21.2	23.0
1.3	0.1	-7.4	-18.9	20.3
-2.9	0.7	-5.7	-19.0	20.1
-5.0	-1.9	-7.6	-21.8	23.7
0.0	-0.3	-6.2	-23.7	24.5
2.1	-1.4	2.5	-22.4	22.7
8.1	0.0	0.0	-7.3	11.0
NA	NA	NA	-6.3	NA
1.8	0.0	-7.1	-20.0	21.3
NA	NA	NA	-22.3	NA
2.2	0.6	-0.5	-20.8	21.0

INDICADORES

- 1 Cobertura de control Larvario
- 2 Cobertura y Oportunidad de Rociado a Casos Probables
- 3 Cobertura de Rociado Espacial en Localidades de Riesgo
- 4 Vigilancia Entomoviológica

Paludismo

Caminando a la Excelencia

Segundo trimestre 2016

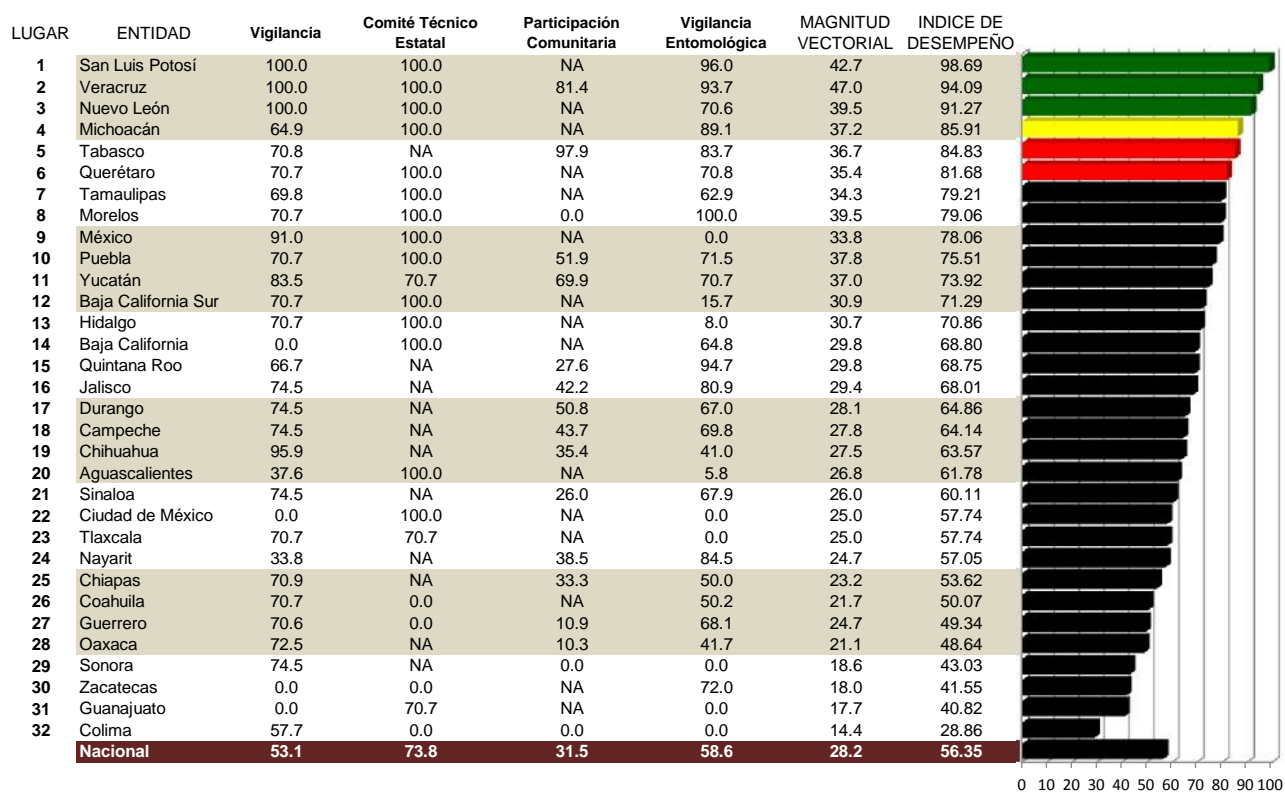

NA: No aplica

Categoría	Intervalo	Gradientes de evaluación
Sobresaliente	> 90	Green
Satisfactorio	85-89	Yellow
Mínimo	80-84	Red
Precario	<80	Black

Vigilancia

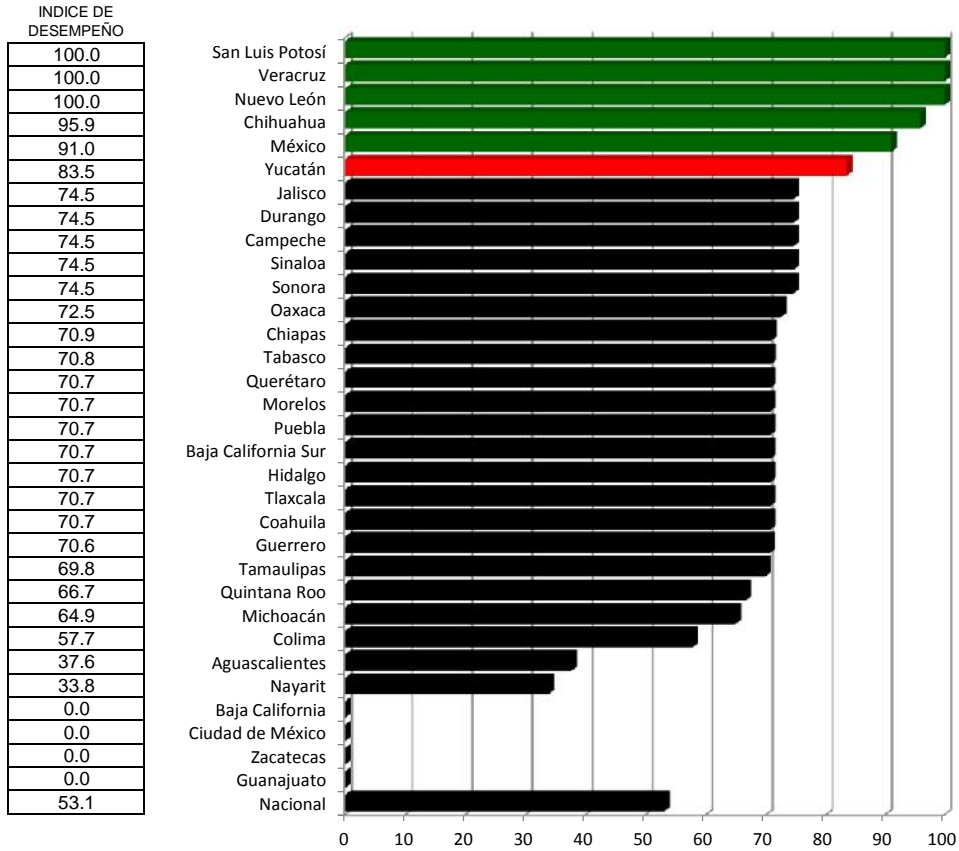

Comité Técnico Estatal

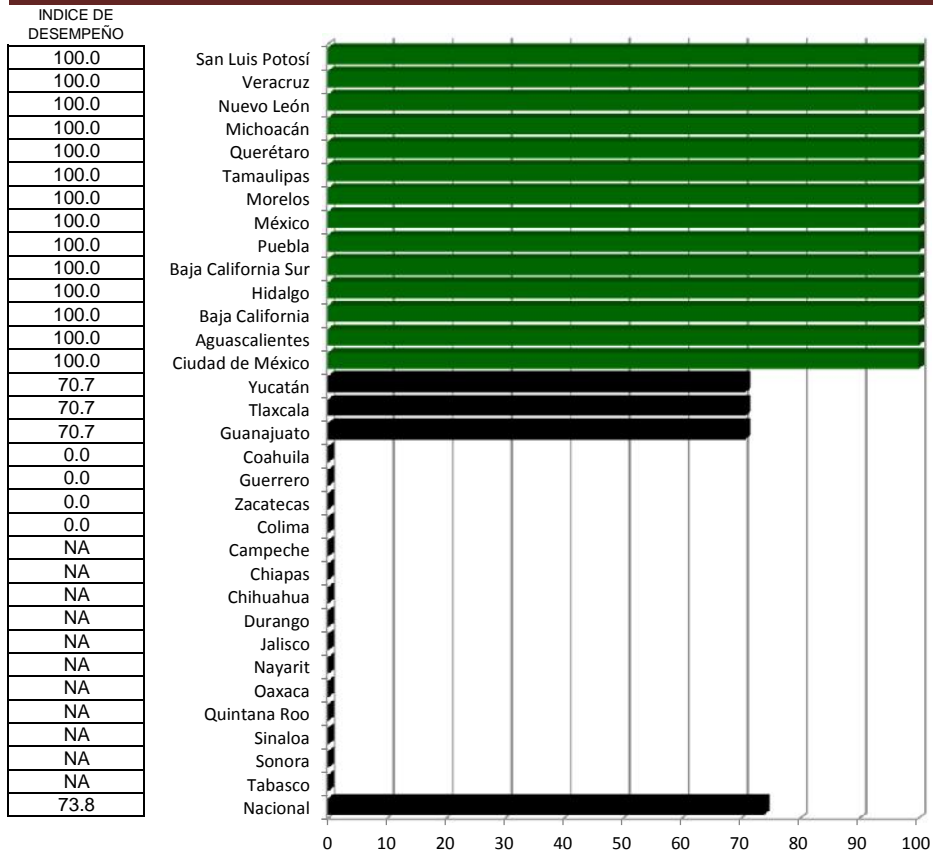

Participación Comunitaria

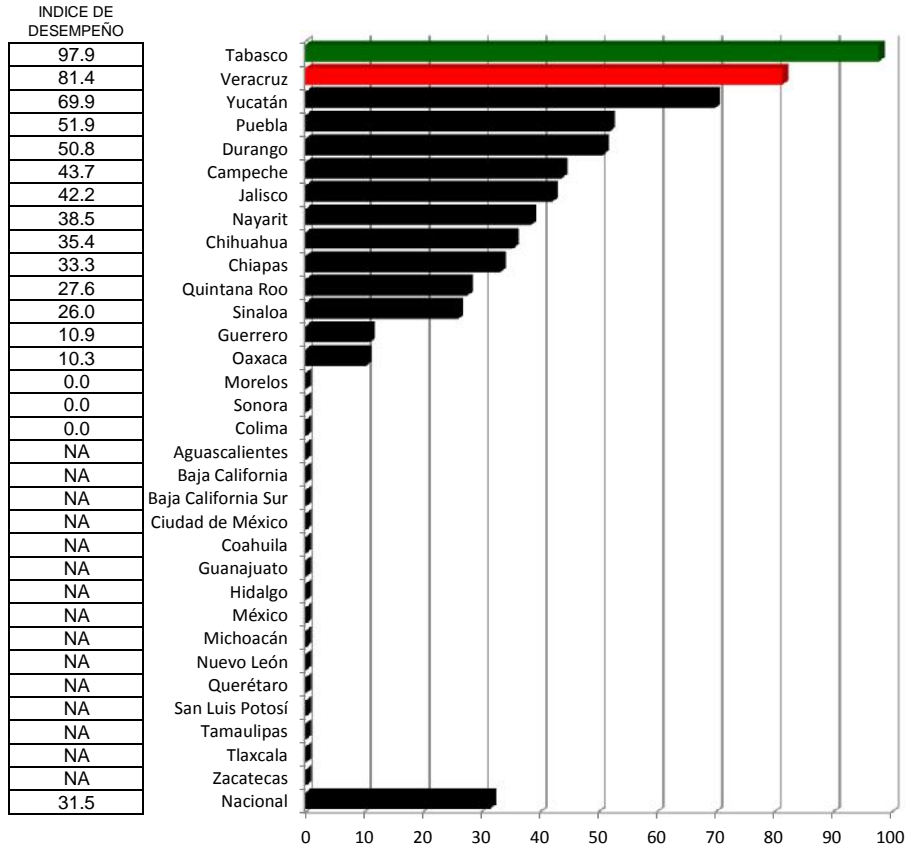

Vigilancia Entomológica

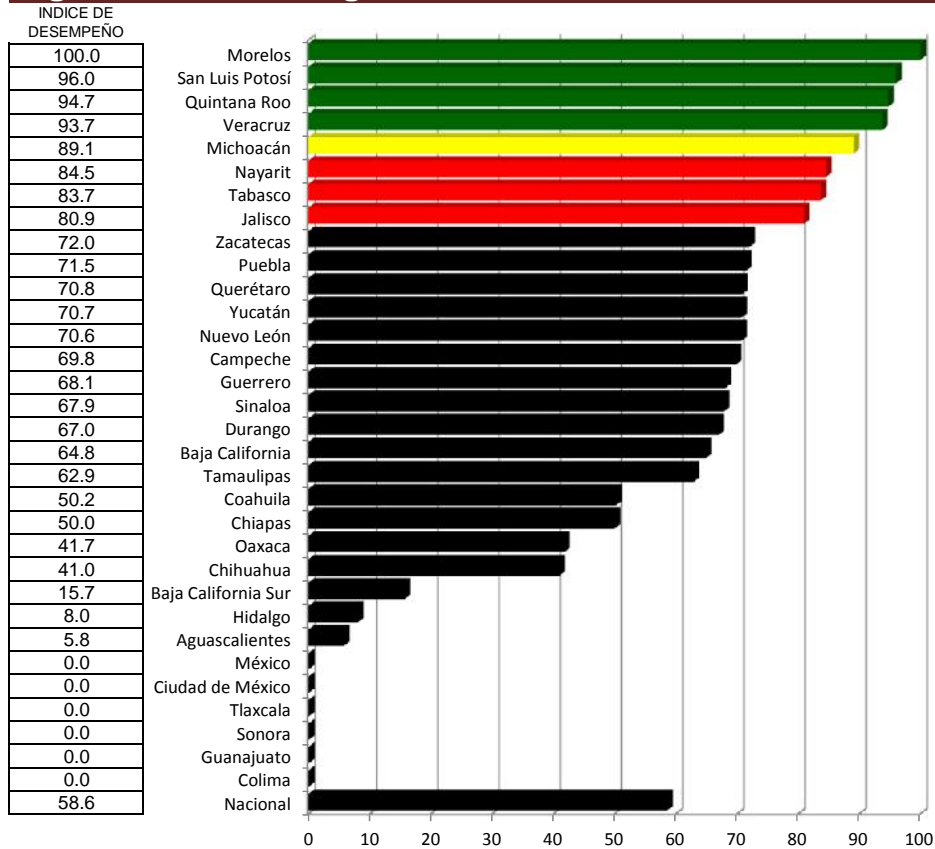

Paludismo

Índice de desempeño vectorial entre

Índice de comparación vectorial entre

(%)

Segundo trimestre 2015 y Segundo trimestre 2016

Lugar	Estado	Segundo trimestre 2015	Segundo trimestre 2016
1	San Luis Potosí	40.82	98.69
2	Veracruz	70.66	94.09
3	Nuevo León	73.44	91.27
4	Michoacán	65.90	85.91
5	Tabasco	64.71	84.83
6	Querétaro	40.96	81.68
7	Tamaulipas	0.00	79.21
8	Morelos	61.20	79.06
9	México	58.33	78.06
10	Puebla	35.36	75.51
11	Yucatán	52.34	73.92
12	Baja California Sur	65.21	71.29
13	Hidalgo	67.60	70.86
14	Baja California	0.00	68.80
15	Quintana Roo	69.49	68.75
16	Jalisco	0.00	68.01
17	Durango	43.08	64.86
18	Campeche	38.86	64.14
19	Chihuahua	36.93	63.57
20	Aguascalientes	40.82	61.78
21	Sinaloa	40.70	60.11
22	Ciudad de México	57.74	57.74
23	Tlaxcala	57.74	57.74
24	Nayarit	58.82	57.05
25	Chiapas	42.89	53.62
26	Coahuila	74.10	50.07
27	Guerrero	49.42	49.34
28	Oaxaca	42.21	48.64
29	Sonora	54.43	43.03
30	Zacatecas	20.86	41.55
31	Guanajuato	43.89	40.82
32	Colima	28.74	28.86
	Nacional	35.85	56.35

0 10 20 30 40 50 60 70 80 90 100

-100 -75 -50 -25 0 25 50 75 100

INDICADORES

- 1 Vigilancia
- 2 Comité Técnico Estatal
- 3 Participación Comunitaria
- 4 Vigilancia Entomológica



141.7
33.2
24.3
30.4
31.1
99.4
NA
29.2
33.8
113.6
41.2
9.3
4.8
NA
-1.1
NA
50.6
65.1
72.1
51.3
47.7
0.0
0.0
NA
25.0
-32.4
-0.2
15.3
-20.9
99.2
-7.0
0.4
57.2

Vector diferencia entre Segundo trimestre 2015 y Segundo trimestre 2016				
1	2	3	4	Magnitud
25.0	7.3	NA	24.0	NA
8.0	0.0	7.3	19.1	21.9
0.0	19.1	NA	-1.1	NA
-0.9	0.0	25.0	9.3	26.7
-0.3	NA	NA	5.7	NA
0.0	25.0	NA	16.2	NA
17.5	25.0	NA	15.7	NA
0.0	3.8	11.9	25.0	27.9
22.7	0.0	NA	-3.6	NA
0.0	25.0	7.3	17.9	31.6
-4.1	17.7	13.0	11.5	25.1
0.8	2.4	NA	3.9	NA
0.6	1.2	NA	2.0	NA
0.0	25.0	NA	16.2	NA
0.0	NA	NA	6.0	NA
18.6	NA	NA	20.2	NA
0.0	NA	NA	16.1	NA
2.0	NA	NA	15.9	NA
9.0	NA	NA	4.0	NA
9.4	7.3	NA	1.4	NA
1.8	NA	NA	13.3	NA
-17.7	7.3	NA	0.0	0.0
0.0	0.0	NA	0.0	NA
-5.6	NA	NA	6.1	NA
0.5	NA	NA	7.5	NA
-7.3	-5.9	NA	-6.7	NA
0.7	0.0	-17.7	13.9	22.5
2.1	NA	NA	4.3	NA
-4.9	NA	NA	0.0	NA
-9.0	0.0	NA	16.9	NA
0.0	-1.0	6.2	-1.8	6.5
2.0	0.0	NA	0.0	#¡VALOR!
1.6	8.5	-0.6	10.8	13.8

Diabetes Mellitus

Caminando a la Excelencia

Segundo trimestre 2016

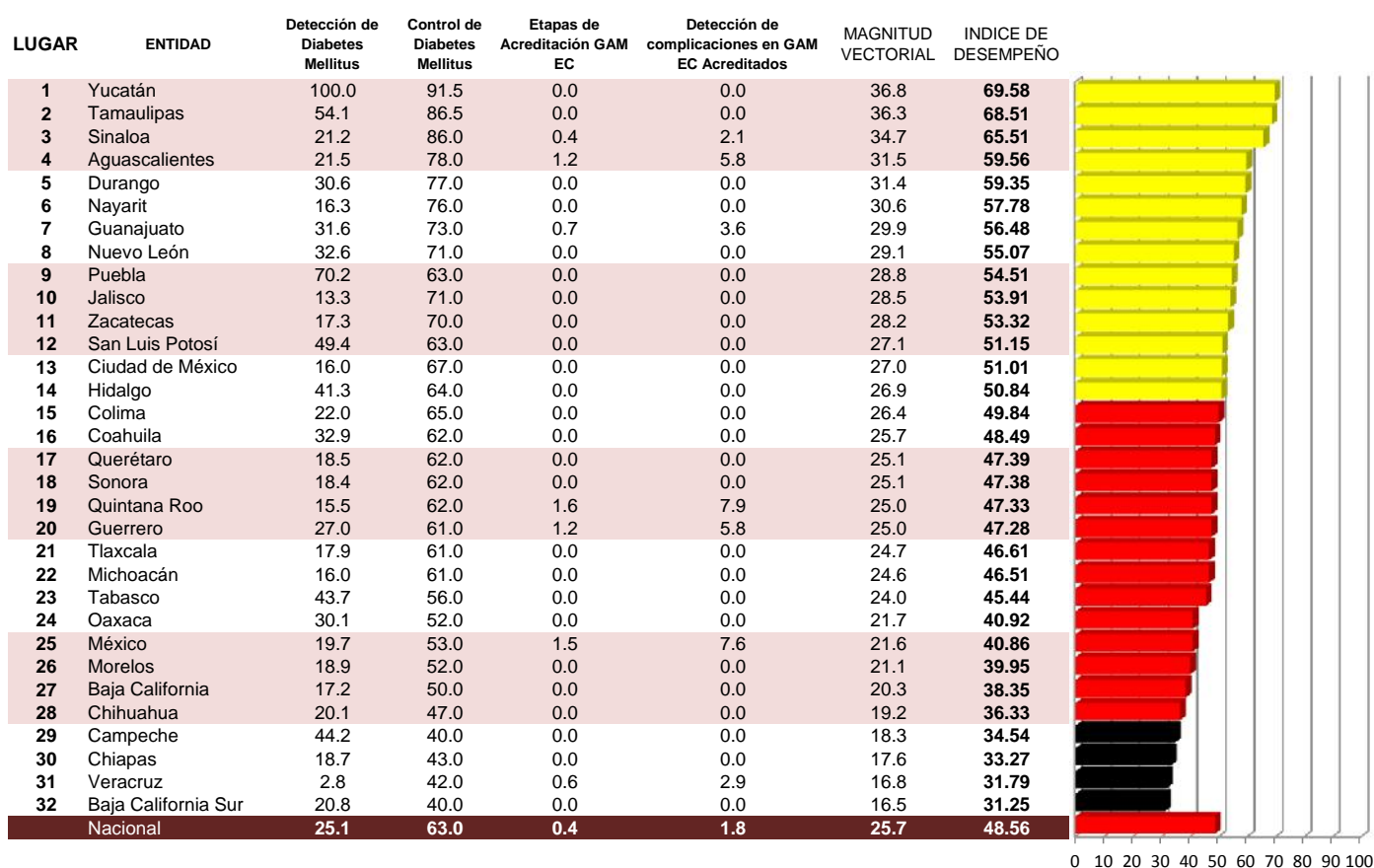

Categoría	Intervalo	Gradiente de Evaluación
Sobresaliente	70-100	
Satisfactorio	50-69	
Mínimo	35-49	
Precario	<34	

DetECCIÓN DE DIABETES MELLITUS

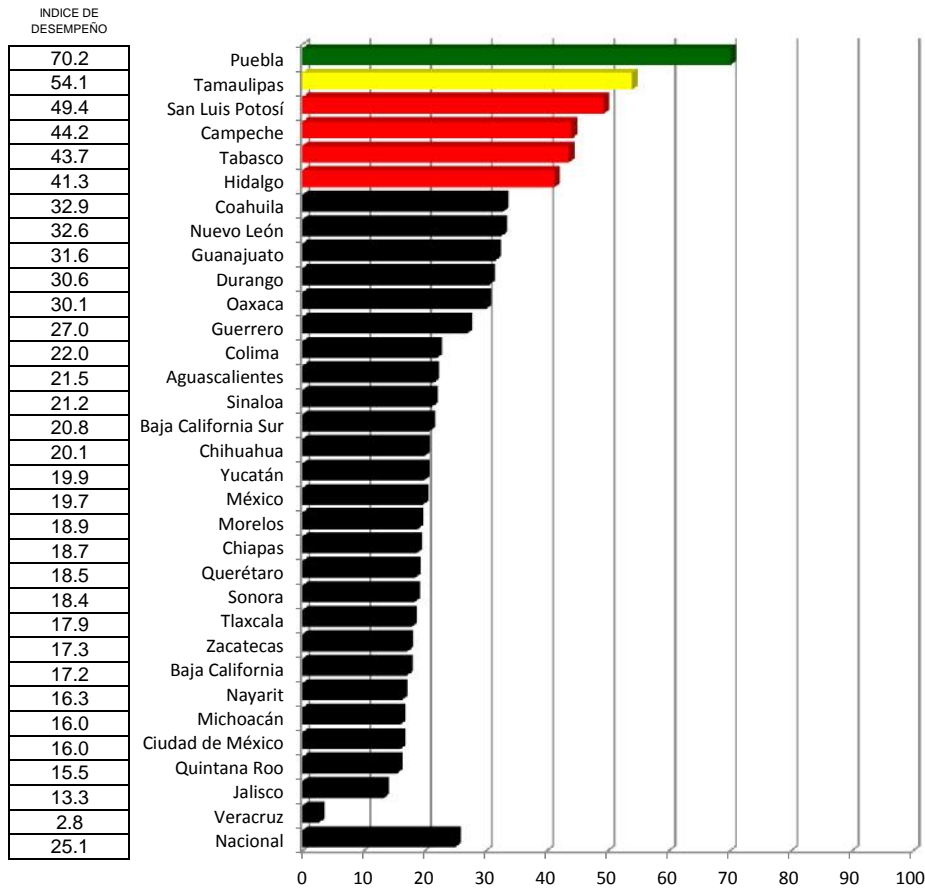

Categoría	Intervalo	Gradiente de Evaluación
Sobresaliente	70-100	Verde
Satisfactorio	50-69	Amarillo
Mínimo	35-49	Rojo
Precario	<34	Negro

CONTROL DE DIABETES MELLITUS

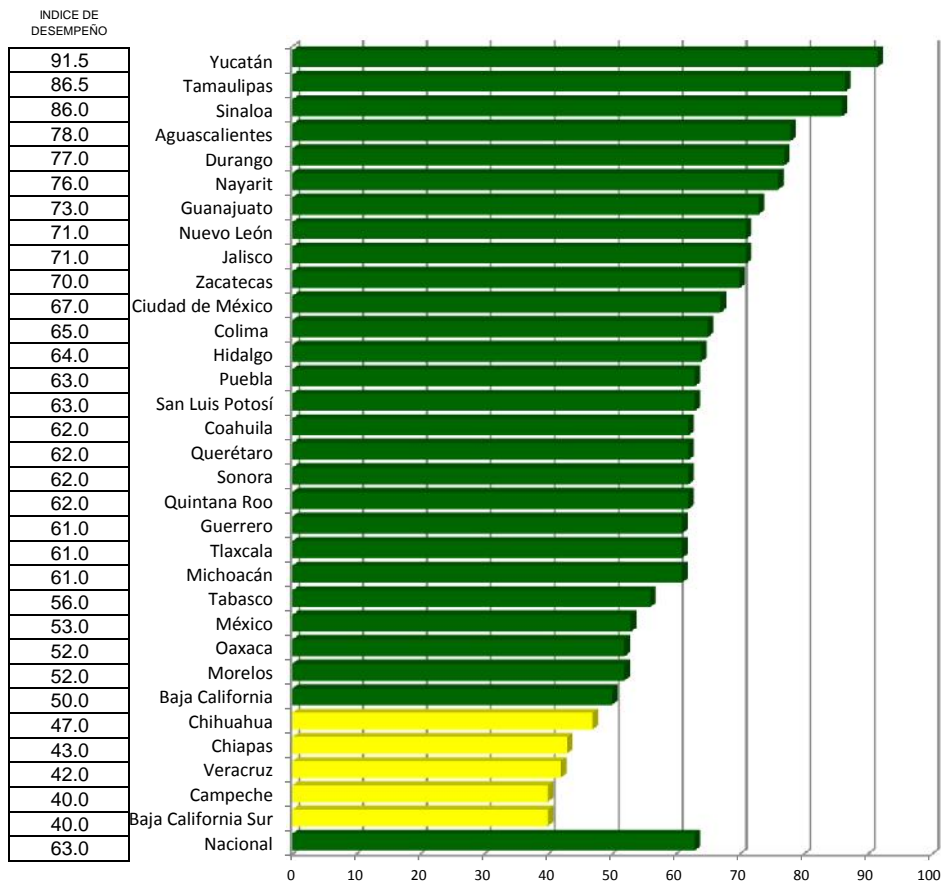

Categoría	Intervalo	Gradiente de Evaluación
Sobresaliente	50 y más	Verde
Satisfactorio	40-49	Amarillo
Mínimo	30-39	Rojo
Precario	<29	Negro

Etapas de Acreditación GAM EC

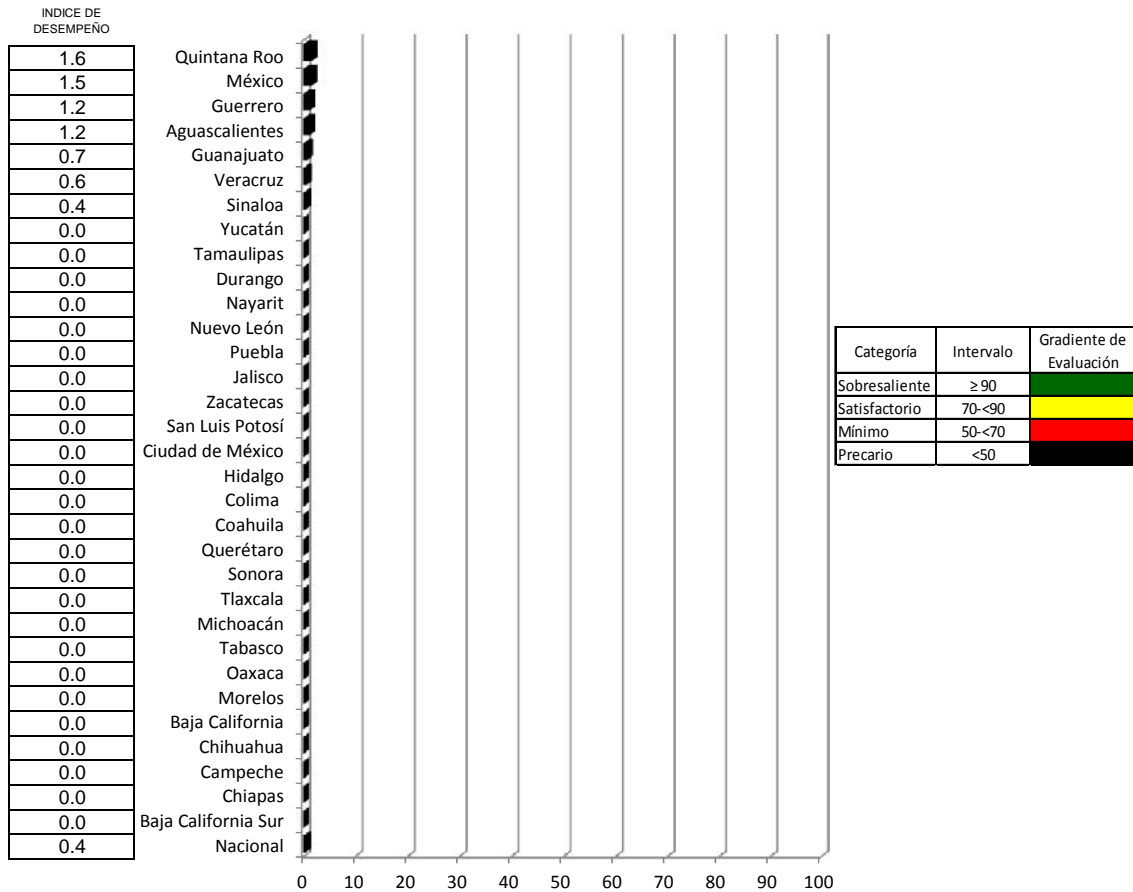

Detección de complicaciones en GAM EC Acreditados

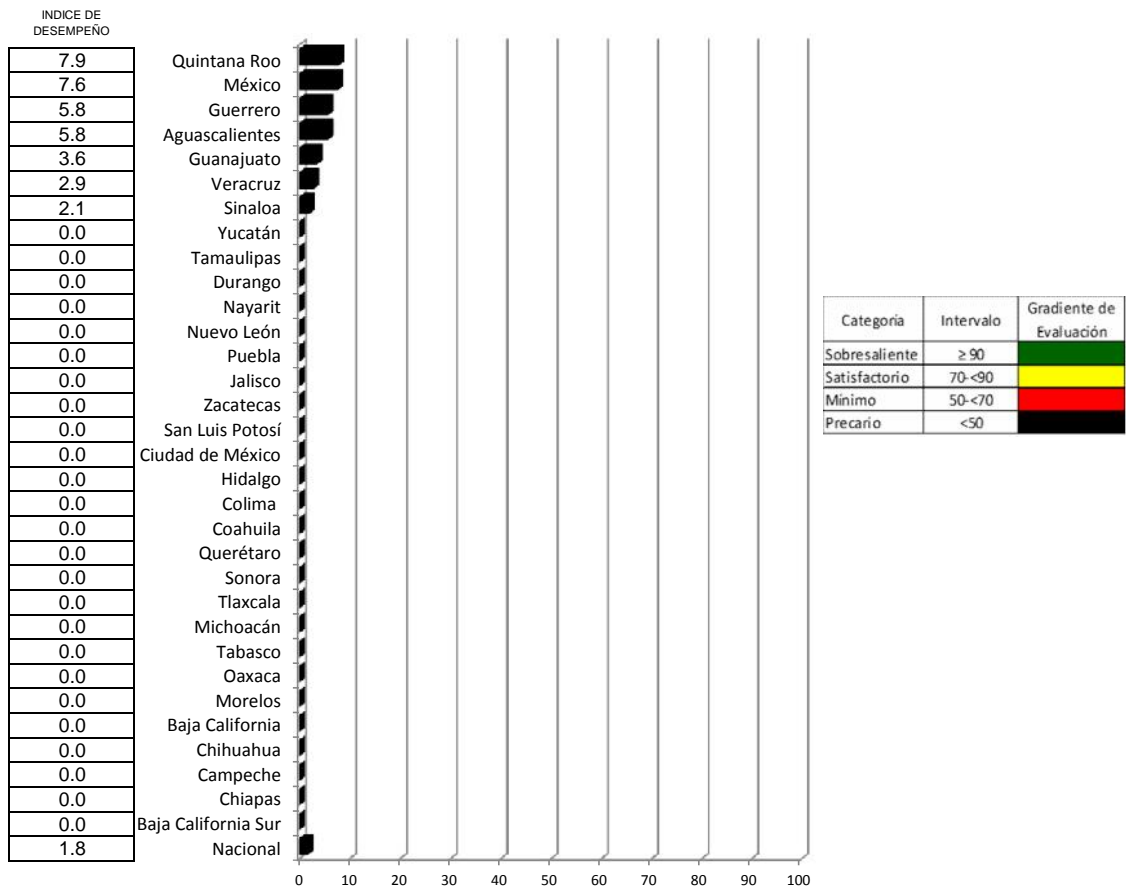

Diabetes Mellitus

Índice de desempeño

Índice de comparación entre

(%)

Segundo trimestre 2015 y Segundo trimestre 2016

Lugar	Estado	Segundo trimestre 2015	Segundo trimestre 2016
1	Yucatán	33.96	69.58
2	Tamaulipas	50.38	68.51
3	Sinaloa	29.83	65.51
4	Aguascalientes	31.19	59.56
5	Durango	35.75	59.35
6	Nayarit	27.61	57.78
7	Guanajuato	46.11	56.48
8	Nuevo León	45.63	55.07
9	Puebla	44.81	54.51
10	Jalisco	31.69	53.91
11	Zacatecas	34.34	53.32
12	San Luis Potosí	34.06	51.15
13	Ciudad de México	30.60	51.01
14	Hidalgo	31.86	50.84
15	Colima	33.23	49.84
16	Coahuila	25.63	48.49
17	Querétaro	33.52	47.39
18	Sonora	33.22	47.38
19	Quintana Roo	26.93	47.33
20	Guerrero	28.77	47.28
21	Tlaxcala	39.88	46.61
22	Michoacán	27.63	46.51
23	Tabasco	41.30	45.44
24	Oaxaca	30.62	40.92
25	México	31.86	40.86
26	Morelos	33.42	39.95
27	Baja California	24.14	38.35
28	Chihuahua	34.73	36.33
29	Campeche	32.81	34.54
30	Chiapas	19.59	33.27
31	Veracruz	26.77	31.79
32	Baja California Sur	33.11	31.25
	Nacional	33.88	48.56

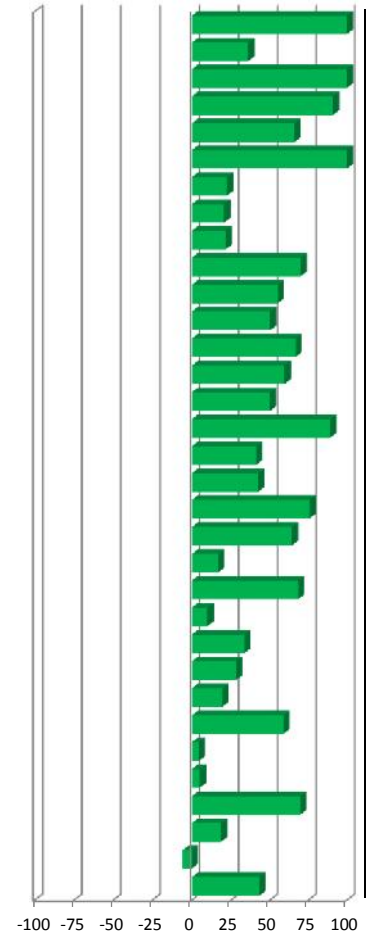
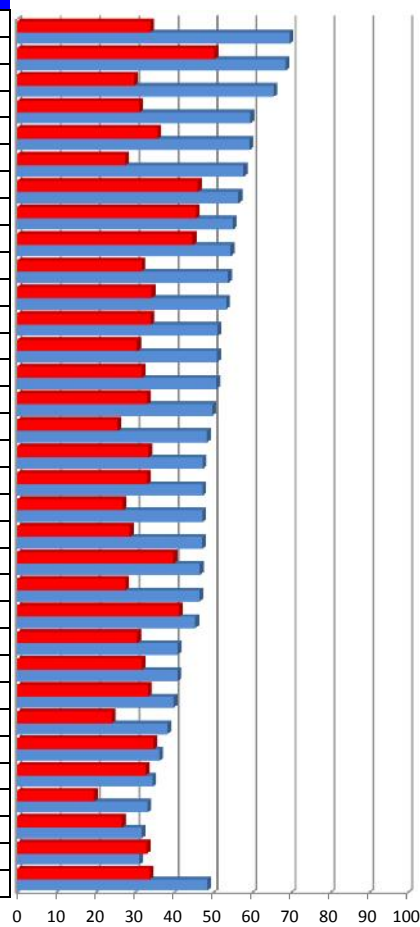

Vector diferencia entre				
Primer trimestre 2015 y Primer trimestre 2016				
1	2	3	4	Magnitud
4.0	29.3	-8.8	-3.6	31.1
10.8	11.9	-12.0	-5.3	20.8
4.2	22.4	-7.1	-2.7	24.0
4.3	25.4	-6.4	-2.1	26.7
6.1	20.6	-9.1	-3.8	23.7
3.3	23.6	-7.1	-2.9	25.1
6.3	12.1	-11.3	-4.2	18.2
6.5	13.2	-11.5	-4.8	19.3
14.0	-1.9	-9.7	-4.7	17.8
2.7	23.0	-8.3	-3.4	24.8
3.5	22.8	-9.0	-3.6	25.0
9.9	15.8	-8.7	-3.6	20.8
3.2	21.0	-8.0	-3.2	22.9
8.3	10.3	-7.3	-3.4	15.5
4.4	18.2	-8.6	-3.5	20.9
6.6	18.6	-6.6	-2.7	21.0
3.7	17.5	-8.0	-3.5	19.9
3.7	17.0	-8.6	-3.5	19.7
3.1	15.7	-6.0	-1.3	17.1
5.4	13.0	-6.8	-1.9	15.7
3.6	15.3	-10.3	-4.2	19.3
3.2	15.5	-7.0	-2.9	17.6
8.7	6.0	-9.6	-4.4	14.9
6.0	6.5	-7.3	-3.2	11.9
3.9	7.1	-7.1	-1.8	10.9
3.8	11.5	-8.5	-3.5	15.3
3.4	14.3	-6.2	-2.6	16.2
4.0	11.4	-8.8	-3.7	15.4
8.8	-3.6	-7.2	-3.5	12.4
3.7	7.8	-4.6	-2.1	10.0
0.6	15.2	-6.8	-2.3	16.9
4.2	-9.0	-6.1	-3.5	12.2
5.0	13.9	-8.4	-3.2	17.3

- 1 Detección de Diabetes Mellitus
- 2 Control de Diabetes Mellitus
- 3 Etapas de Acreditación GAM
- 4 Detección de complicaciones en GAM EC Acreditados

Unidades de Especialidades Médicas en Enfermedades Crónicas (UNEMES EC)

Caminando a la Excelencia

Segundo trimestre
2016

LUGAR	ENTIDAD	UNEMES EC alineadas a la Estrategia Nacional para la Prevención y Control del Sobrepeso Obesidad y Diabetes	Cobertura de Atención	Control de Pacientes con Diabetes Mellitus	Control de Pacientes con Obesidad	Formación de Grupos Preventivos	MAGNITUD VECTORIAL	INDICE DE DESEMPEÑO	
1	San Luis Potosí	96.7	49.4	44.4	27.7	100.0	28.3	60.42	
2	Quintana Roo	94.8	37.2	23.7	16.4	87.5	24.4	51.95	
3	Tabasco	49.9	55.6	25.7	8.6	86.7	22.0	46.83	
4	Morelos	74.0	29.8	31.4	16.4	100.0	21.2	45.18	
5	Guanajuato	59.4	41.1	34.0	16.5	95.2	21.0	44.77	
6	Colima	83.3	27.8	36.8	21.2	25.0	20.6	43.98	
7	Yucatán	75.0	39.6	20.7	9.7	61.5	20.6	43.95	
8	Sinaloa	75.0	24.7	37.0	24.4	54.5	19.7	42.01	
9	Hidalgo	52.8	31.2	35.2	11.5	100.0	18.8	40.11	
10	Aguascalientes	50.5	31.0	37.3	14.6	87.5	18.1	38.69	
11	Sonora	72.5	17.9	23.7	11.7	69.2	17.7	37.83	
12	Tlaxcala	46.4	22.2	26.9	15.7	100.0	16.4	34.99	
13	Guerrero	26.8	40.3	28.7	14.4	63.6	16.0	34.15	
14	Ciudad de México	50.4	28.5	27.1	9.4	63.6	15.8	33.58	
15	Nuevo León	40.6	33.8	28.6	10.3	60.0	15.5	33.15	
16	Veracruz	39.7	17.1	35.0	7.9	100.0	15.5	33.09	
17	Campeche	49.0	16.5	34.1	14.1	80.0	15.5	32.96	
18	Nayarit	59.9	19.3	25.8	12.3	50.0	15.3	32.66	
19	Chihuahua	30.2	27.4	22.3	11.9	100.0	15.2	32.31	
20	México	41.2	33.2	25.2	27.2	16.7	15.0	31.97	
21	Coahuila	57.9	9.9	24.6	13.7	56.3	14.4	30.62	
22	Durango	61.3	7.9	25.6	17.6	14.3	14.0	29.89	
23	Oaxaca	58.4	8.6	29.3	16.3	22.7	13.9	29.63	
24	Baja California	58.3	8.9	27.1	17.6	0.0	13.6	28.99	
25	Baja California Sur	46.9	21.0	33.9	13.8	0.0	13.5	28.70	
26	Tamaulipas	37.5	31.4	20.8	11.3	31.3	13.3	28.38	
27	Zacatecas	49.0	7.3	28.3	16.4	11.1	12.0	25.66	
28	Chiapas	40.9	7.1	26.8	18.0	22.2	10.9	23.17	
29	Puebla	22.5	0.0	33.9	15.7	0.0	8.7	18.60	
30	Jalisco	NA	NA	NA	NA	NA	NA	NA	
31	Michoacán	NA	NA	NA	NA	NA	NA	NA	
32	Querétaro	NA	NA	NA	NA	NA	NA	NA	
	Nacional	50.0	27.4	29.5	15.5	72.6	16.3	34.69	

Categoría	Intervalo	Gradiente de evaluación
Sobresaliente	90	Green
Satisfactorio	70 a <90%	Yellow
Mínimo	50 a <70%	Red
Precario	< 50%	Black

UNEMEs EC alineadas a la Estrategia Nacional para la Prevención y Control del Sobrepeso Obesidad y Diabetes

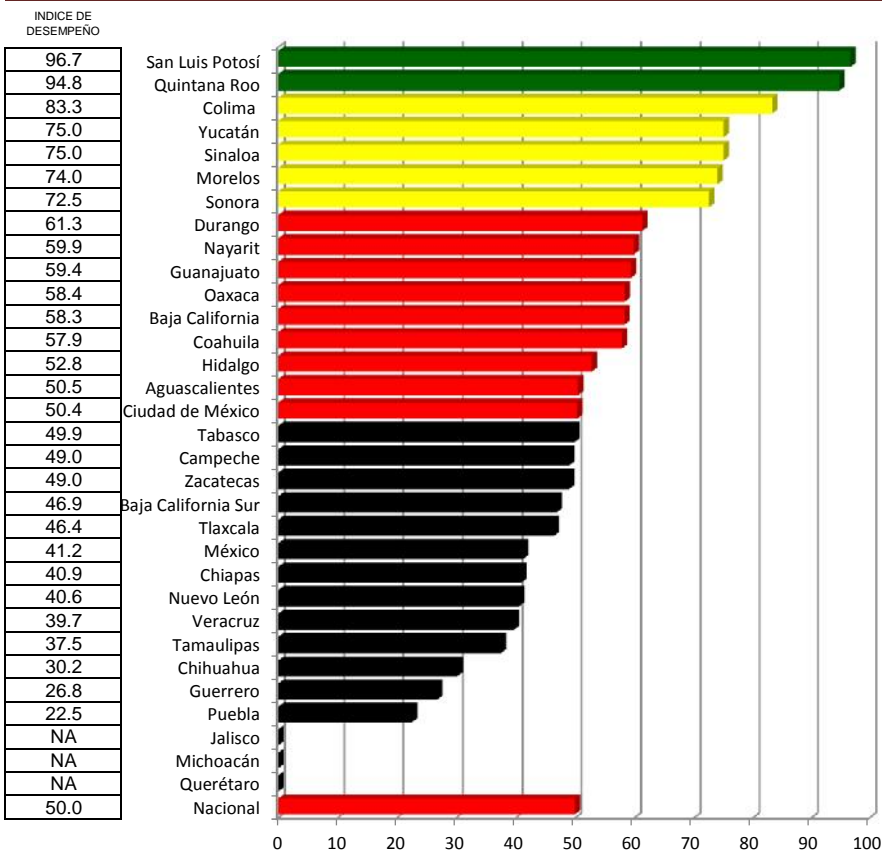

Categoría	Intervalo	Gradiente de evaluación
Sobresaliente	90	Verde
Satisfactorio	70 a <90%	Amarillo
Mínimo	50 a <70%	Rojo
Precario	< 50%	Negro

Cobertura de Atención

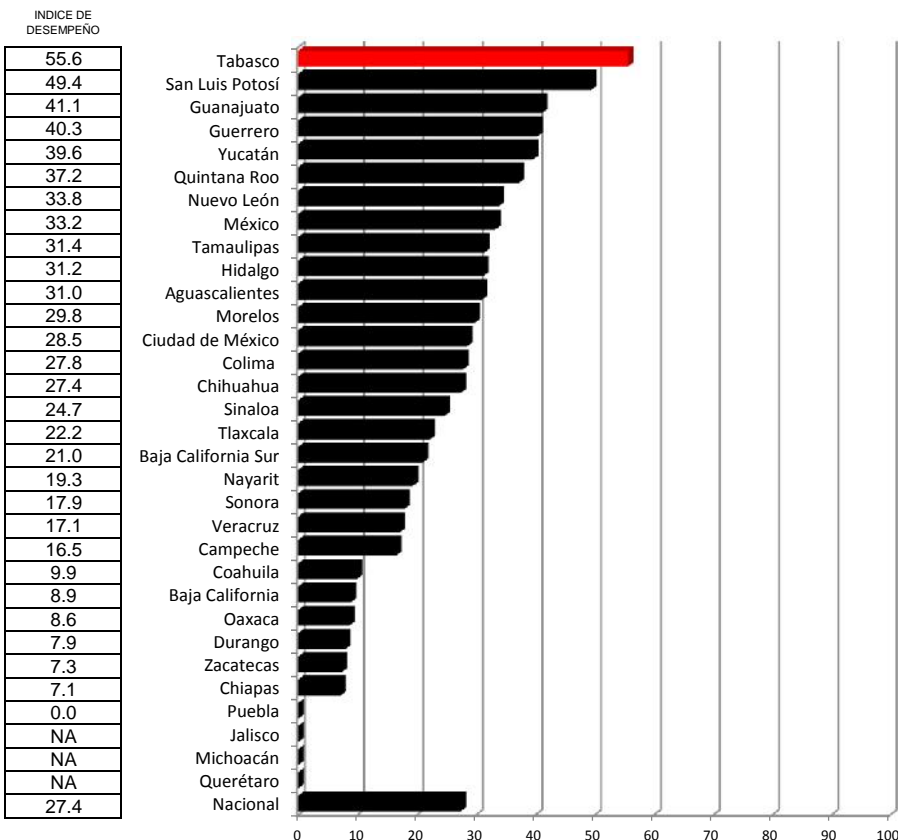

Categoría	Intervalo	Gradiente de evaluación
Sobresaliente	≥ 90	Verde
Satisfactorio	70 a <90%	Amarillo
Mínimo	50 a <70%	Rojo
Precario	< 50%	Negro

Control de Pacientes con Diabetes Mellitus

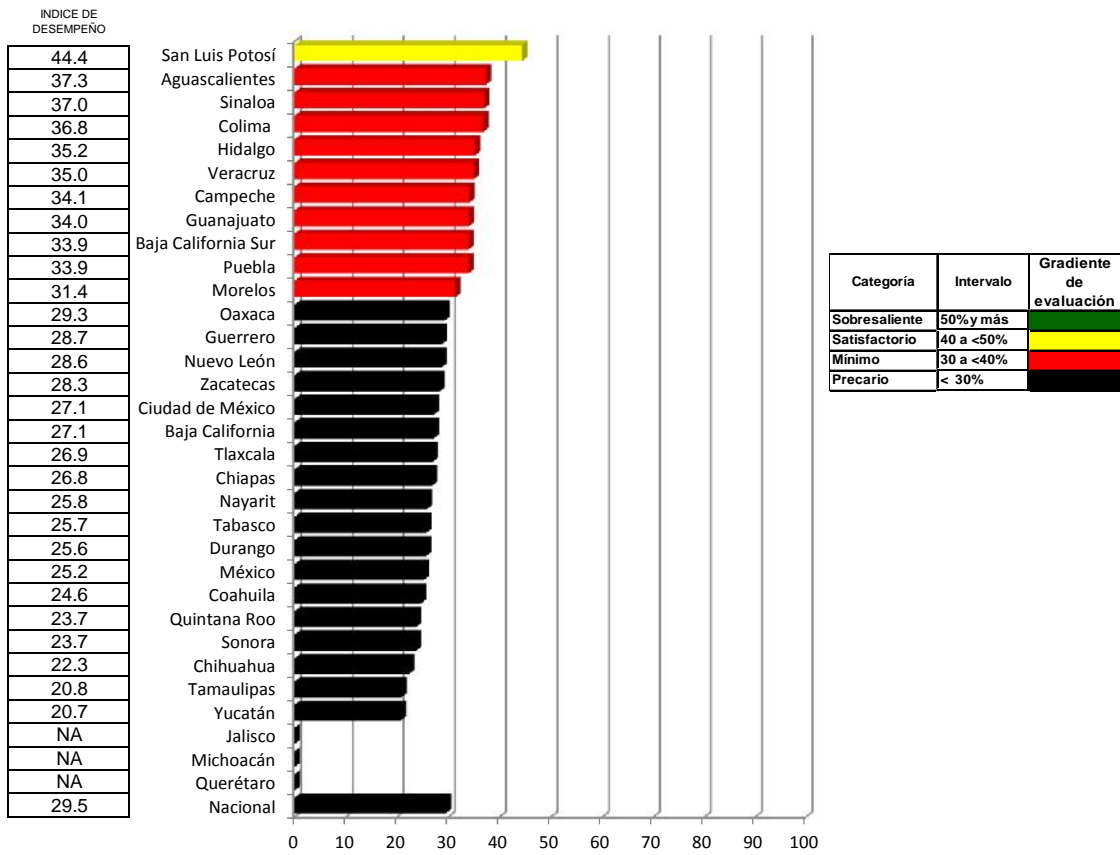

Control de Pacientes con Obesidad

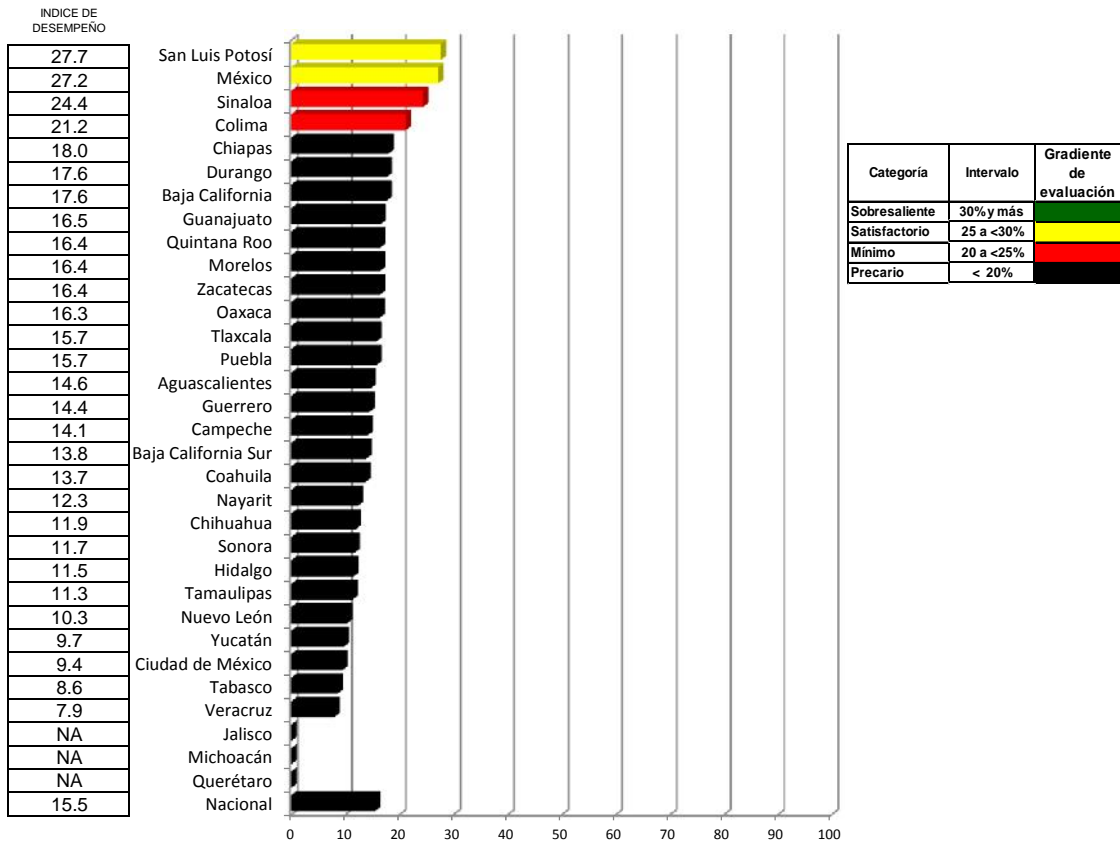

Formación de Grupos Preventivos

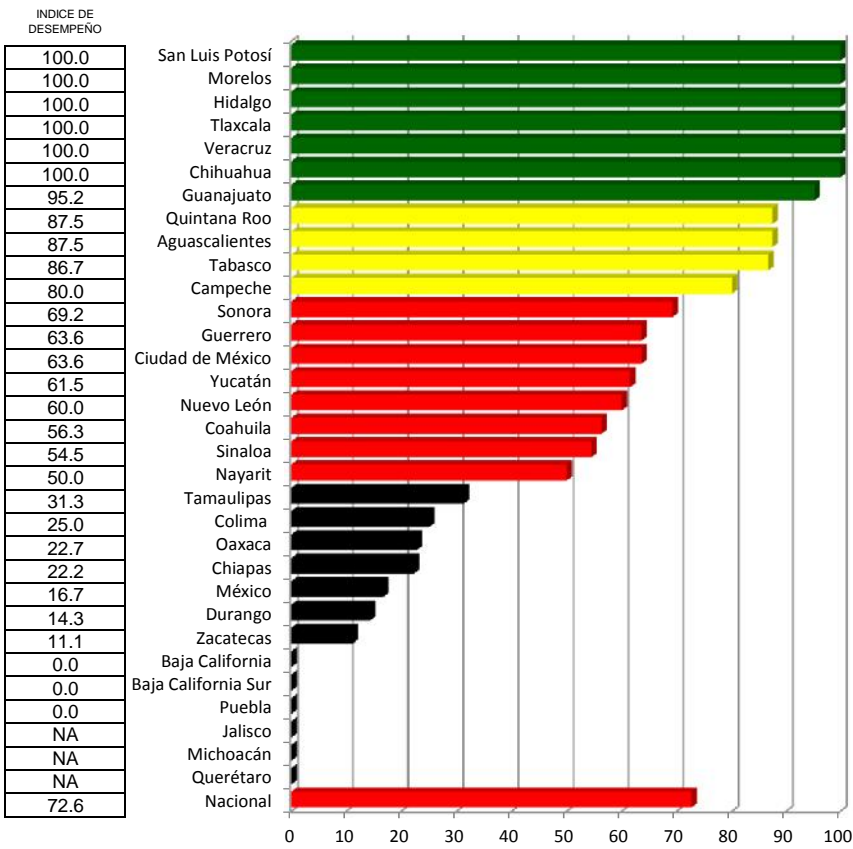

Categoría	Intervalo	Gradiente de evaluación
Sobresaliente	90	Verde
Satisfactorio	70 a <90%	Amarillo
Mínimo	50 a <70%	Rojo
Precario	< 50%	Negro

Unidades de Especialidades Médicas en Enfermedades Crónicas (UNEMES EC)

Índice de desempeño

Índice de comparación entre

(%)

Segundo trimestre 2015 y Segundo trimestre 2016

Lugar	Estado	Segundo trimestre 2015	Segundo trimestre 2016
1	San Luis Potosí	75.2	60.4
2	Quintana Roo	74.5	52.0
3	Tabasco	44.7	46.8
4	Morelos	72.0	45.2
5	Guanajuato	71.3	44.8
6	Colima	54.4	44.0
7	Yucatán	64.3	43.9
8	Sinaloa	58.8	42.0
9	Hidalgo	33.2	40.1
10	Aguascalientes	52.3	38.7
11	Sonora	46.5	37.8
12	Tlaxcala	33.6	35.0
13	Guerrero	48.0	34.2
14	Ciudad de México	44.7	33.6
15	Nuevo León	36.6	33.1
16	Veracruz	44.1	33.1
17	Campeche	38.5	33.0
18	Nayarit	36.3	32.7
19	Chihuahua	44.2	32.3
20	México	65.4	32.0
21	Coahuila	39.3	30.6
22	Durango	44.3	29.9
23	Oaxaca	32.8	29.6
24	Baja California	45.4	29.0
25	Baja California Sur	36.7	28.7
26	Tamaulipas	68.0	28.4
27	Zacatecas	38.3	25.7
28	Chiapas	41.2	23.2
29	Puebla	35.7	18.6
30	Jalisco	0.0	NA
31	Michoacán	0.0	NA
32	Querétaro	0.0	NA
	Nacional	45.9	34.7

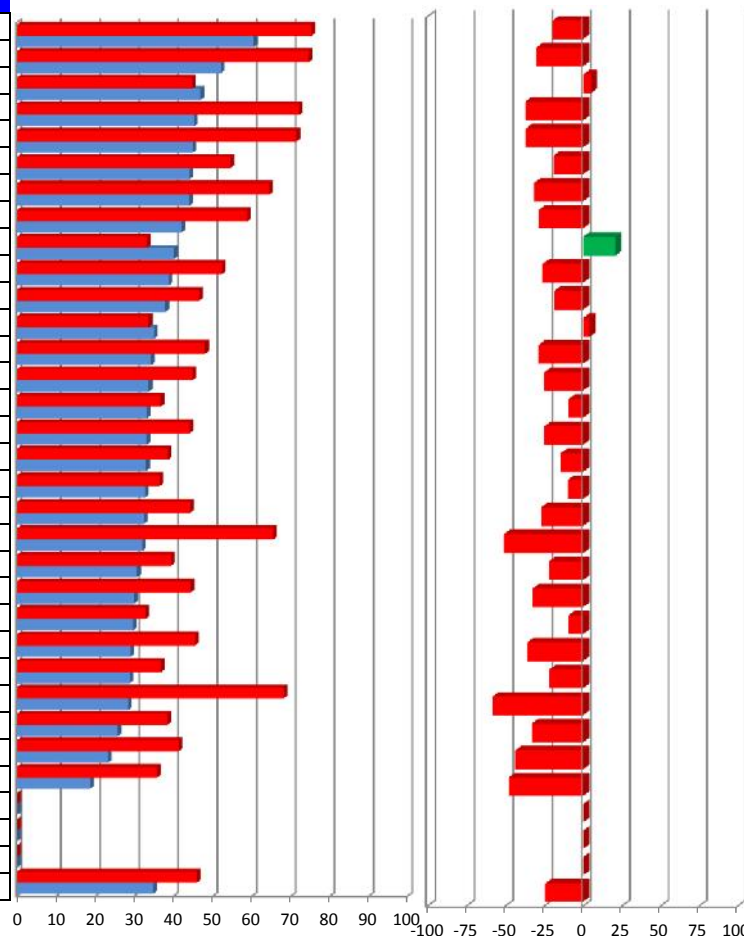

-19.6
-30.2
4.9
-37.3
-37.2
-19.2
-31.7
-28.6
20.7
-26.0
-18.6
4.2
-28.8
-24.9
-9.6
-24.9
-14.4
-10.1
-26.9
-51.1
-22.1
-32.5
-9.6
-36.1
-21.8
-58.3
-33.1
-43.8
-48.0
NA
NA
NA
-24.5

Vector diferencia entre					
Segundo trimestre 2015 y Segundo trimestre 2016					
1	2	3	4	5	Magnitud
-4.3	-19.4	-12.6	-2.2	-2.1	23.7
3.5	-15.2	-4.5	-1.4	2.6	16.5
-0.2	-7.1	-15.8	-1.9	-1.3	17.5
0.0	-19.1	-13.7	-3.5	2.8	23.9
0.6	-16.8	-13.2	-3.4	2.4	21.8
0.0	-7.5	-12.6	-0.9	-2.9	15.0
-5.2	-21.7	-14.3	-2.8	-5.3	27.2
-0.9	-12.9	-15.3	-3.2	1.0	20.3
4.4	-1.9	0.4	-0.8	6.7	8.3
-1.6	-9.4	4.7	0.1	-1.3	10.7
-5.3	6.2	-14.9	-2.6	4.0	17.6
-1.6	-0.9	-13.0	-1.6	6.6	14.8
-3.7	-5.3	-14.3	-1.6	1.6	15.8
-0.4	-6.2	-14.6	-2.3	1.9	16.1
0.6	-0.6	-14.3	-1.4	2.3	14.6
2.7	-1.1	-10.1	-2.2	1.7	10.9
-5.6	3.6	-8.2	-0.8	4.1	11.4
0.3	0.4	-14.8	-0.9	1.4	14.9
-3.2	-6.1	-15.5	-1.8	5.6	18.0
5.9	-20.0	5.0	-0.7	-4.9	22.1
-1.3	-2.2	-15.1	-0.9	1.7	15.4
-4.0	-3.9	-14.9	-0.6	-3.0	16.2
-0.8	-3.9	1.2	0.2	-1.0	4.3
-1.6	-12.5	-1.2	-0.7	-4.5	13.5
1.9	-2.1	-13.2	-0.7	-3.7	14.0
5.1	-23.2	-14.6	-3.2	3.2	28.3
-3.6	-0.5	-4.1	-0.5	3.4	6.5
-4.8	-10.6	-4.6	-0.3	-1.9	12.7
-2.5	-9.8	-13.2	-0.2	-3.6	17.0
NA	NA	NA	NA	NA	NA
NA	NA	NA	NA	NA	NA
NA	NA	NA	NA	NA	NA
19.0	11.2	4.7	3.3	8.8	24.4
-0.6	-7.8	-10.2	-1.2	2.7	13.1

UNEMES EC alineadas a la Estrategia Nacional para la Prevención y Control del Sobrepeso

- 1 Obesidad y Diabetes
- 2 Cobertura de Atención
- 3 Control de Pacientes con Diabetes Mellitus
- 4 Control de Pacientes con Obesidad
- 5 Formación de Grupos Preventivos

Envejecimiento

Caminando a la Excelencia

Segundo trimestre
2016

Lugar	Entidad	Cobertura de esquema básico de Vacunación	Cobertura de detección integral para próstata	Cobertura de Acciones en la Semana de Salud para Gente Grande	Organización de los Comités Estatales de Atención al Envejecimiento (COESAEN)	Cobertura de Síndrome Geriátrico	Cobertura de Salud Mental	Cobertura de Osteoporosis	Magnitud Vectorial	Índice de Desempeño
1	Tamaulipas	100.00	48.72	100.00	10.00	82.76	100.00	80.92	32.88	84.89
2	Quintana Roo	100.00	21.95	100.00	25.00	89.84	96.79	70.15	31.94	82.47
3	San Luis Potosí	99.90	43.29	100.00	40.00	96.29	100.00	33.80	31.89	82.33
4	Guanajuato	100.00	31.19	100.00	10.00	95.92	87.59	45.11	30.79	79.51
5	Tabasco	99.20	18.02	100.00	10.00	87.98	96.57	46.11	30.56	78.90
6	Puebla	95.90	39.68	100.00	10.00	79.18	100.00	43.71	30.22	78.03
7	Querétaro	93.90	15.55	100.00	10.00	72.81	56.91	47.81	26.51	68.44
8	Morelos	86.50	28.25	100.00	10.00	88.04	63.46	27.03	26.45	68.30
9	Campeche	96.30	30.03	100.00	10.00	61.80	69.98	15.20	26.34	68.00
10	Aguascalientes	100.00	15.83	100.00	10.00	69.46	47.57	5.77	25.82	66.68
11	Baja California Sur	94.20	22.26	100.00	25.00	78.57	39.71	25.28	25.71	66.39
12	Coahuila	98.70	23.75	100.00	10.00	55.39	56.93	13.97	25.49	65.81
13	Tlaxcala	100.00	25.16	100.00	10.00	63.13	37.78	11.26	25.30	65.31
14	Hidalgo	99.00	17.89	77.60	10.00	61.65	36.69	31.27	24.46	63.15
15	Sonora	100.00	18.76	100.00	10.00	10.62	44.80	8.78	23.63	61.01
16	Zacatecas	100.00	17.04	100.00	10.00	11.03	32.23	1.81	23.10	59.65
17	Nuevo León	94.50	22.33	46.60	10.00	49.03	53.42	15.87	22.70	58.60
18	Nayarit	100.00	12.32	71.80	10.00	26.19	39.90	17.44	22.67	58.54
19	Durango	96.90	11.27	100.00	40.00	15.09	18.89	3.43	22.54	58.19
20	Guerrero	94.60	15.16	100.00	10.00	24.30	27.21	15.49	22.35	57.71
21	Yucatán	92.10	17.16	71.30	10.00	36.10	37.59	28.52	21.84	56.40
22	Jalisco	100.00	11.69	36.80	10.00	29.69	28.18	19.54	21.54	55.61
23	Baja California	81.40	24.90	100.00	10.00	42.94	37.16	3.94	21.28	54.95
24	Chihuahua	95.40	22.04	24.40	10.00	19.78	51.29	0.67	21.21	54.77
25	Colima	69.00	29.23	82.80	10.00	72.09	47.06	10.22	21.17	54.67
26	Ciudad de México	96.00	18.85	78.80	10.00	9.28	6.74	1.01	21.04	54.33
27	México	75.80	18.58	70.10	10.00	49.71	42.69	46.16	20.79	53.68
28	Oaxaca	96.00	4.72	35.50	10.00	3.53	8.73	1.90	19.62	50.65
29	Chiapas	95.80	2.61	21.40	10.00	4.79	7.97	5.89	19.38	50.04
30	Michoacán	92.80	7.71	13.40	25.00	16.85	18.96	6.59	19.22	49.62
31	Veracruz	68.20	1.84	29.20	10.00	2.17	2.59	0.78	14.00	36.14
32	Sinaloa	60.10	13.90	0.00	10.00	18.11	27.54	1.43	13.20	34.09
Nacional		92.88	18.21	85.20	13.28	39.24	41.72	22.29	22.63	58.42

0 10 20 30 40 50 60 70 80 90

Categoría	Intervalo	Gradiente de evaluación
Sobresaliente	> 90.0	
Satisfactorio	80.0-90.0	
Mínimo	60.0-79.9	
Precario	< 60.0	

Cobertura de esquema básico de Vacunación

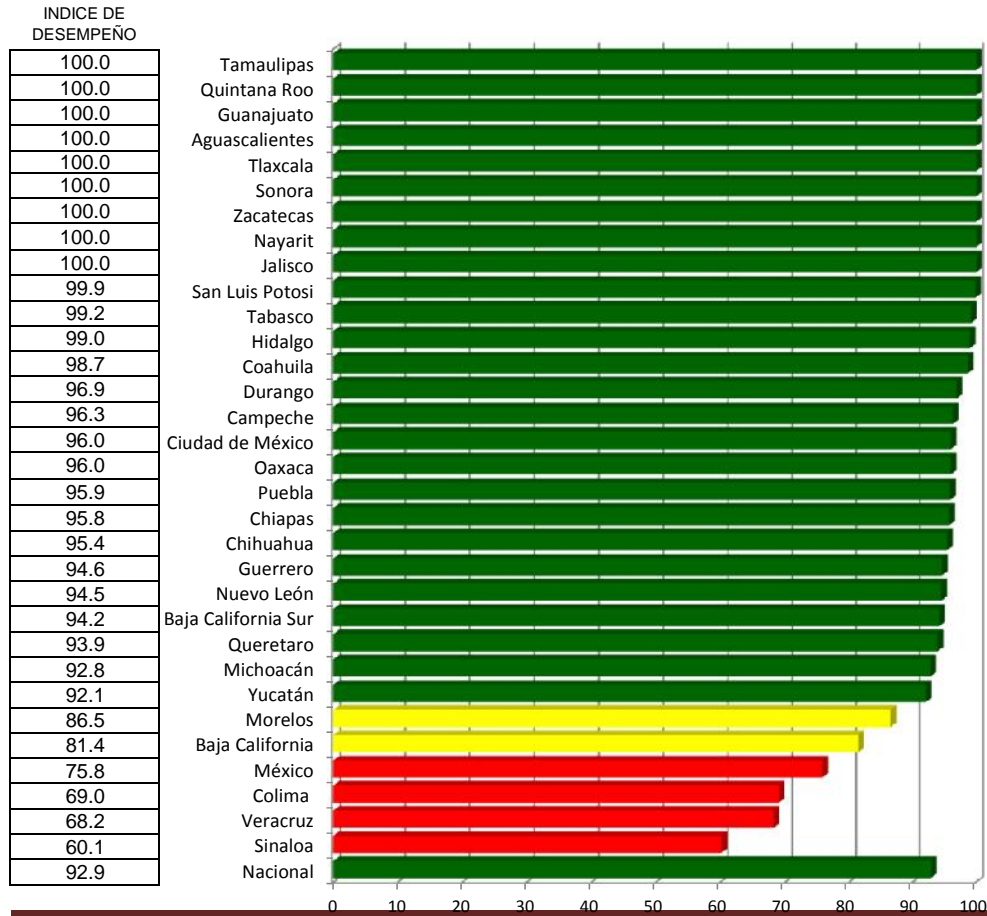

Cobertura de detección integral para próstata

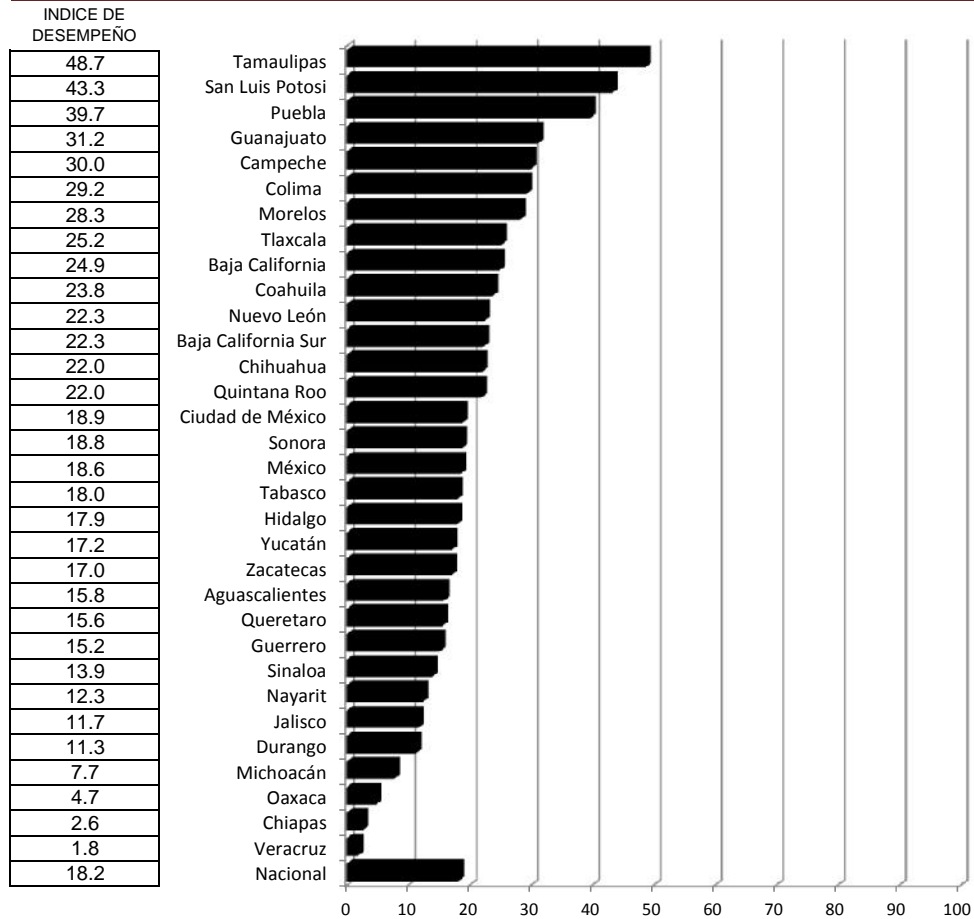

Cobertura de Acciones en la Semana de Salud para Gente Grande

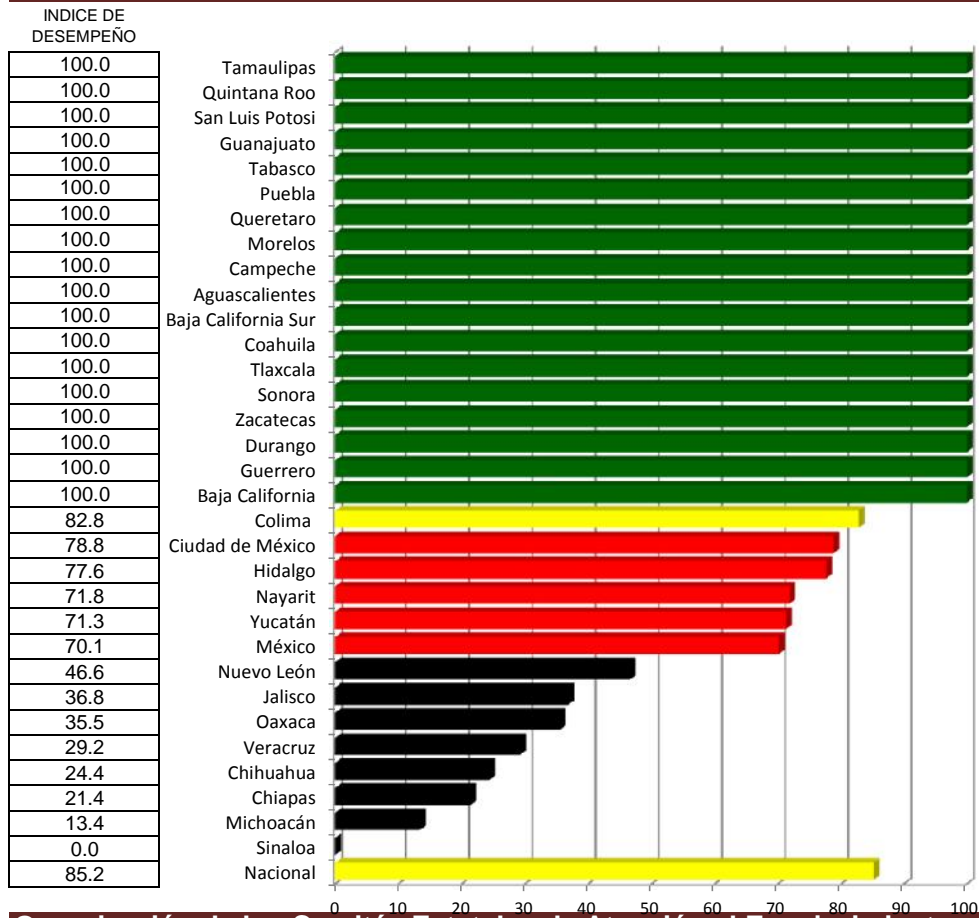

Organización de los Comités Estatales de Atención al Envejecimiento (COESAEN)

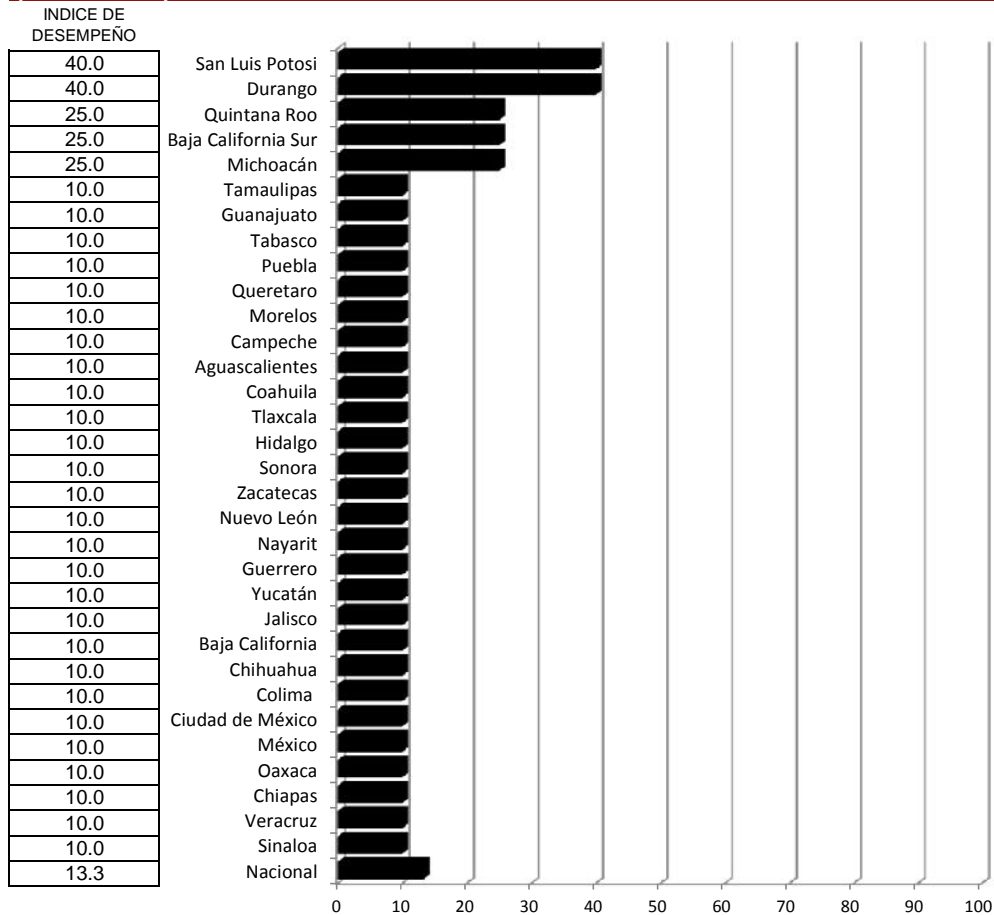

Cobertura de Síndrome Geriátrico

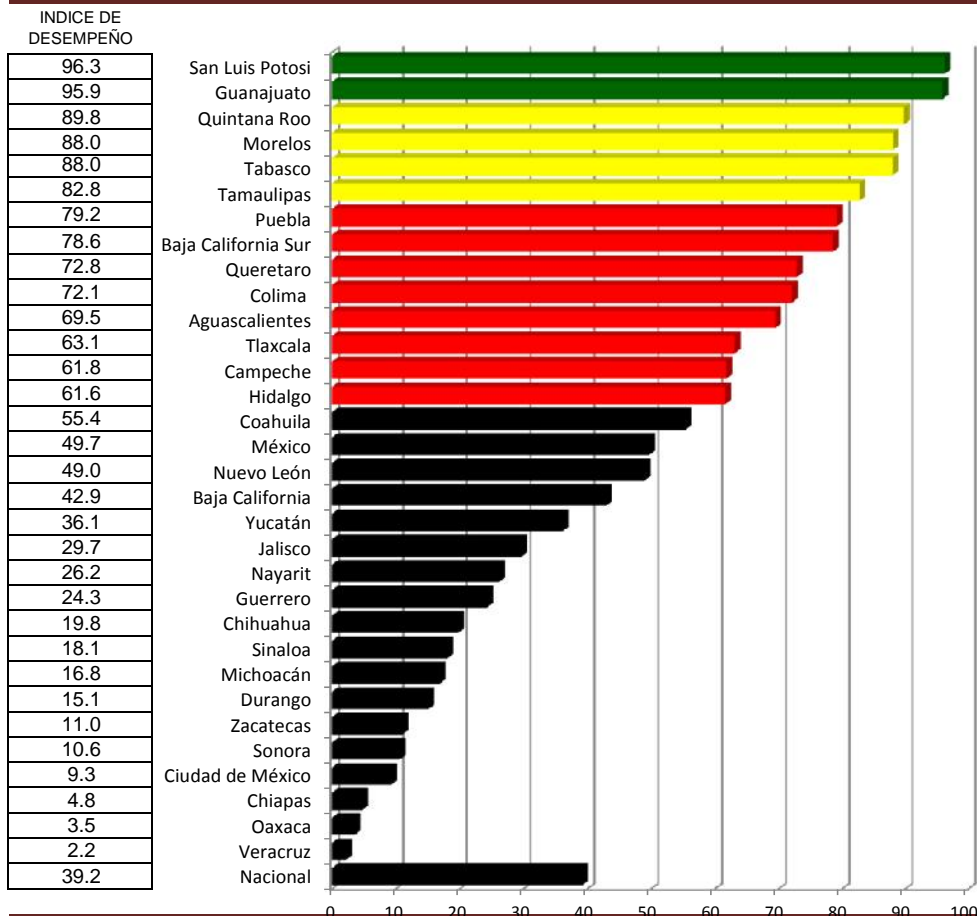

Cobertura de Salud Mental

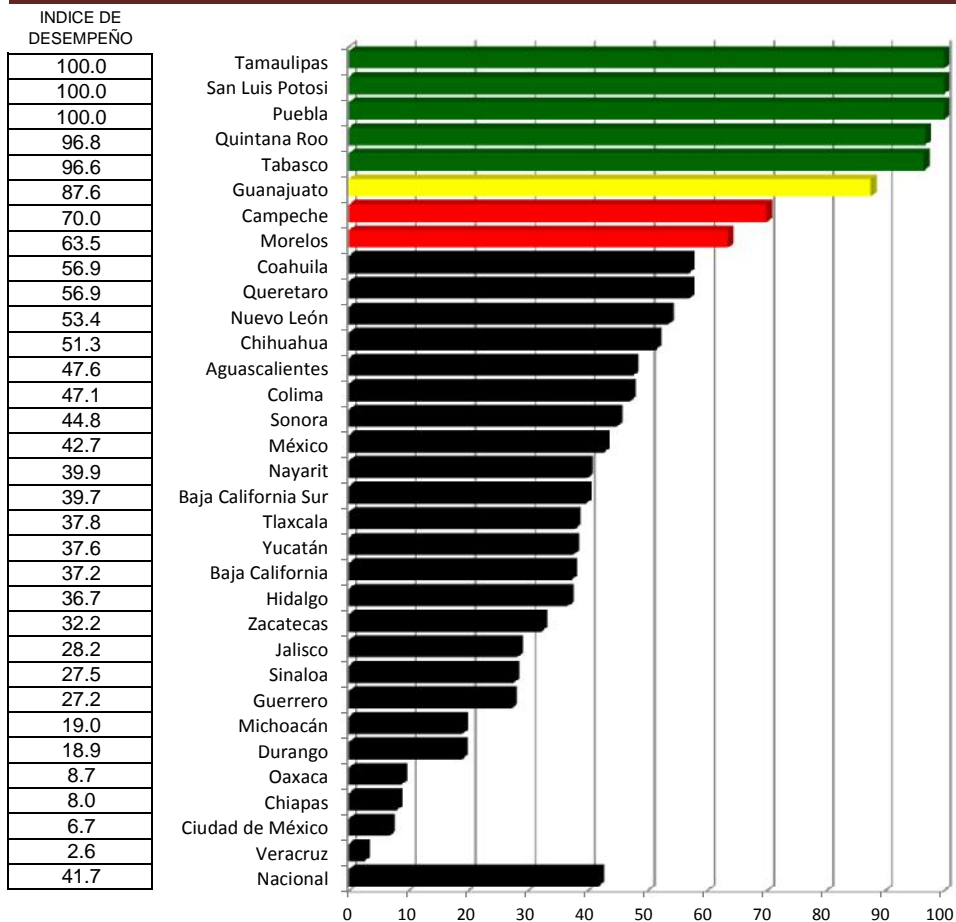

Cobertura de Osteoporosis

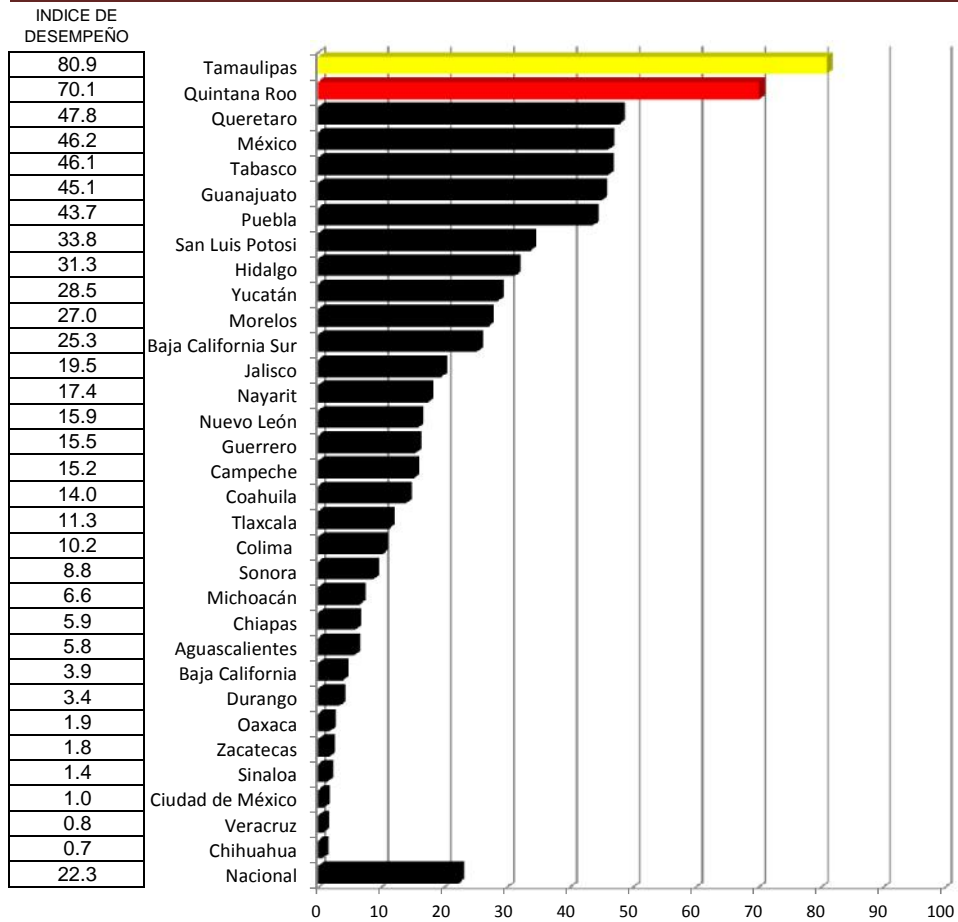

Envejecimiento

Índice de desempeño vectorial entre

Índice de comparación vectorial entre

Segundo trimestre 2015 y Segundo trimestre 2016

Lugar	Estado	Segundo trimestre 2015	Segundo trimestre 2016
1	Tamaulipas	100.0	84.89
2	Quintana Roo	100.0	82.47
3	San Luis Potosí	77.5	82.33
4	Guanajuato	78.6	79.51
5	Tabasco	71.8	78.90
6	Puebla	78.9	78.03
7	Querétaro	63.7	68.44
8	Morelos	69.2	68.30
9	Campeche	67.0	68.00
10	Aguascalientes	59.8	66.68
11	Baja California Sur	100.0	66.39
12	Coahuila	56.0	65.81
13	Tlaxcala	65.8	65.31
14	Hidalgo	61.5	63.15
15	Sonora	66.9	61.01
16	Zacatecas	55.1	59.65
17	Nuevo León	66.2	58.60
18	Nayarit	62.5	58.54
19	Durango	63.3	58.19
20	Guerrero	61.6	57.71
21	Yucatán	60.6	56.40
22	Jalisco	49.5	55.61
23	Baja California	58.2	54.95
24	Chihuahua	57.5	54.77
25	Colima	60.9	54.67
26	Ciudad de México	39.1	54.33
27	México	57.9	53.68
28	Oaxaca	55.7	50.65
29	Chiapas	23.7	50.04
30	Michoacán	52.9	49.62
31	Veracruz	38.9	36.14
32	Sinaloa	66.4	34.09
	Nacional	58.5	58.42

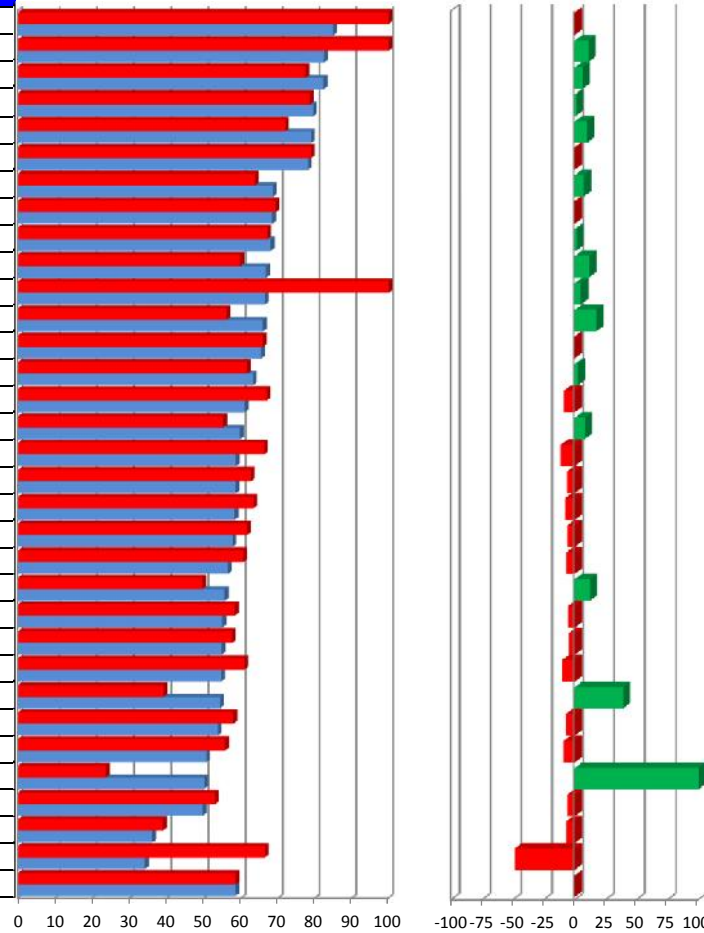

Vector diferencia entre								
Segundo trimestre 2015 y Segundo trimestre 2016								
1	2	3	4	5	6	7	Magnitud	
-1.5	0.0	-0.1	0.0	-3.0	1.7	0.0	NA	3.4
11.0	2.8	-2.8	0.0	0.0	11.4	1.7	NA	12.2
6.3	4.2	0.4	0.0	0.0	6.2	0.7	NA	7.5
1.2	0.0	-1.6	0.0	0.0	4.8	0.1	NA	5.1
9.8	0.6	-0.2	0.0	0.0	11.0	2.2	NA	11.2
-1.1	-0.8	-2.4	0.0	0.0	1.7	3.8	NA	4.9
7.4	0.0	-0.1	0.0	-1.5	7.2	1.6	NA	7.5
-1.4	3.0	-2.0	0.0	0.0	7.4	-1.1	NA	8.3
1.4	-0.7	-0.7	0.0	0.0	8.1	3.5	NA	8.9
11.6	2.8	-0.3	0.0	0.0	9.0	-0.1	NA	9.5
4.9	-1.2	0.8	0.0	0.0	5.7	1.4	NA	6.1
17.4	-0.3	1.8	2.0	0.0	5.7	2.9	NA	7.0
-0.7	0.0	-0.5	0.0	-1.5	4.5	-0.3	NA	4.8
2.6	-0.2	-0.8	-1.8	-1.5	5.3	1.8	NA	6.2
-8.8	0.0	-0.4	0.0	0.0	1.3	-1.8	NA	2.2
8.2	2.7	0.7	0.9	0.0	1.5	1.5	NA	3.6
-11.4	-1.1	-0.3	-5.1	0.0	5.5	-0.2	NA	7.6
-6.4	2.1	-1.0	-2.8	0.0	3.8	-0.8	NA	5.3
-8.0	-0.6	-0.1	0.0	0.0	1.0	-2.5	NA	2.7
-6.3	-1.1	0.0	0.0	-1.5	3.5	1.0	NA	4.1
-6.9	1.1	-1.5	-1.2	-1.5	-1.7	-2.7	NA	4.2
12.4	0.0	0.2	-2.8	0.0	3.3	0.4	NA	4.4
-5.6	0.3	0.9	0.0	1.0	3.8	1.9	NA	4.4
-4.8	0.5	-0.6	-5.6	0.0	2.6	0.8	NA	6.2
-10.2	-6.2	0.9	1.1	0.0	5.6	-2.7	NA	8.9
38.8	-0.8	0.0	5.7	0.0	1.3	0.3	NA	5.9
-7.3	-4.8	-0.6	0.2	-3.0	2.8	-1.8	NA	6.6
-9.0	3.5	0.1	-6.5	0.0	0.5	0.1	NA	7.4
111.2	7.9	0.1	-0.4	1.0	0.7	0.2	NA	8.0
-6.3	-0.5	-0.2	-6.4	-1.5	2.0	-0.7	NA	7.0
-7.0	-1.8	0.1	-2.1	-4.5	0.1	-0.1	NA	5.3
-48.6	-8.0	-1.0	-8.3	0.0	1.1	-7.5	NA	13.8
-0.2	0.1	-0.4	-0.2	-0.5	2.8	0.1	NA	2.9

INDICADORES

- 1 Cobertura de esquema básico de Vacunación
- 2 Cobertura de detección integral para próstata
- 3 Semana de Salud para Gente Grande
- 4 Organización de los Comités Estatales de Atención al Envejecimiento (COESAEN)
- 5 Cobertura de Síndrome Geriátrico
- 6 Cobertura de Salud Mental

Obesidad y Riesgo Cardiovascular

Caminando a la Excelencia

Segundo trimestre 2016

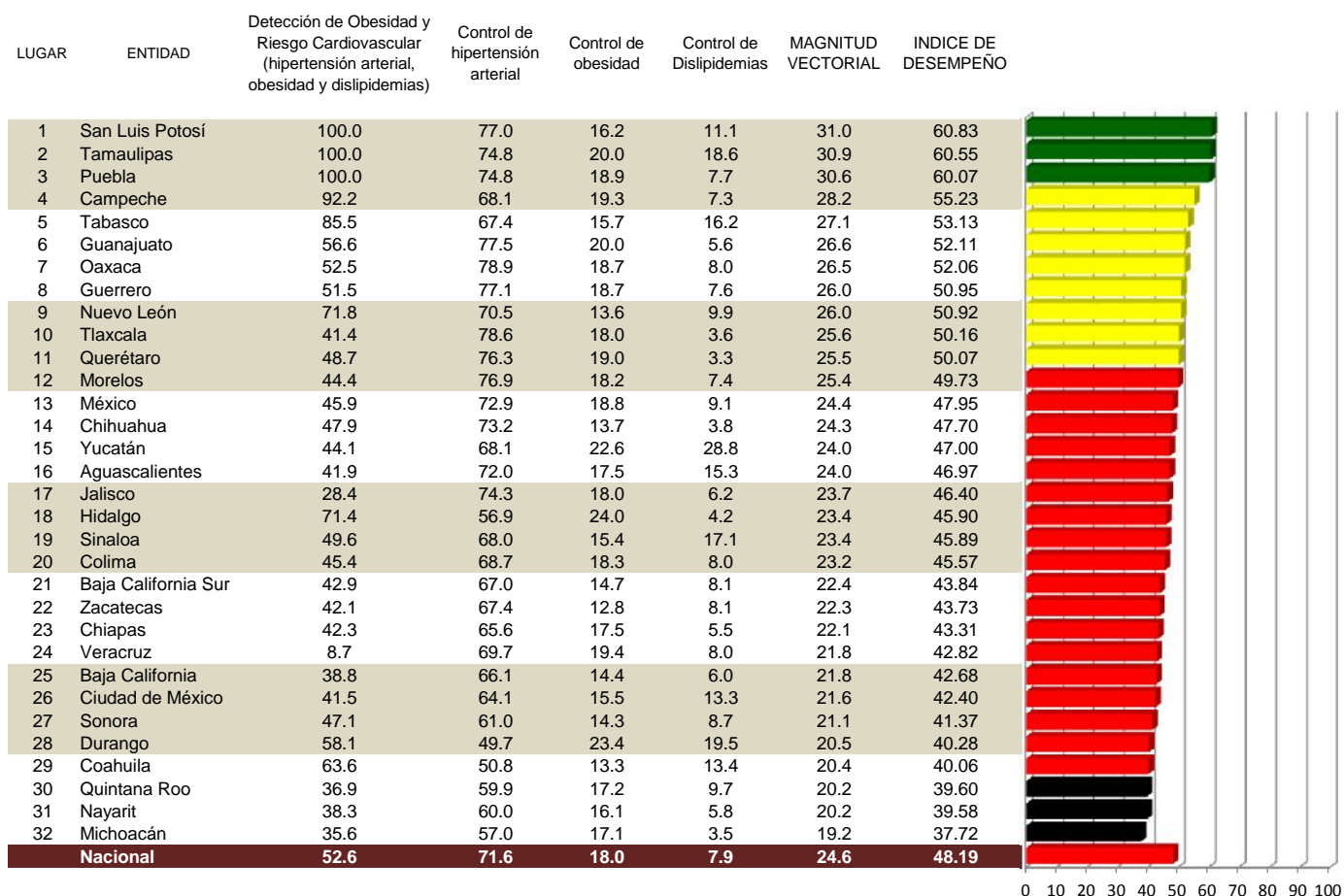

Categoría	Intervalo	Gradiente de Evaluación
Sobresaliente	60-100	Green
Satisfactorio	50-59	Yellow
Mínimo	40-49	Red
Precario	<39	Black

Detección de Obesidad y Riesgo Cardiovascular (hipertensión arterial, obesidad y dislipidemias)

INDICE DE DESEMPEÑO

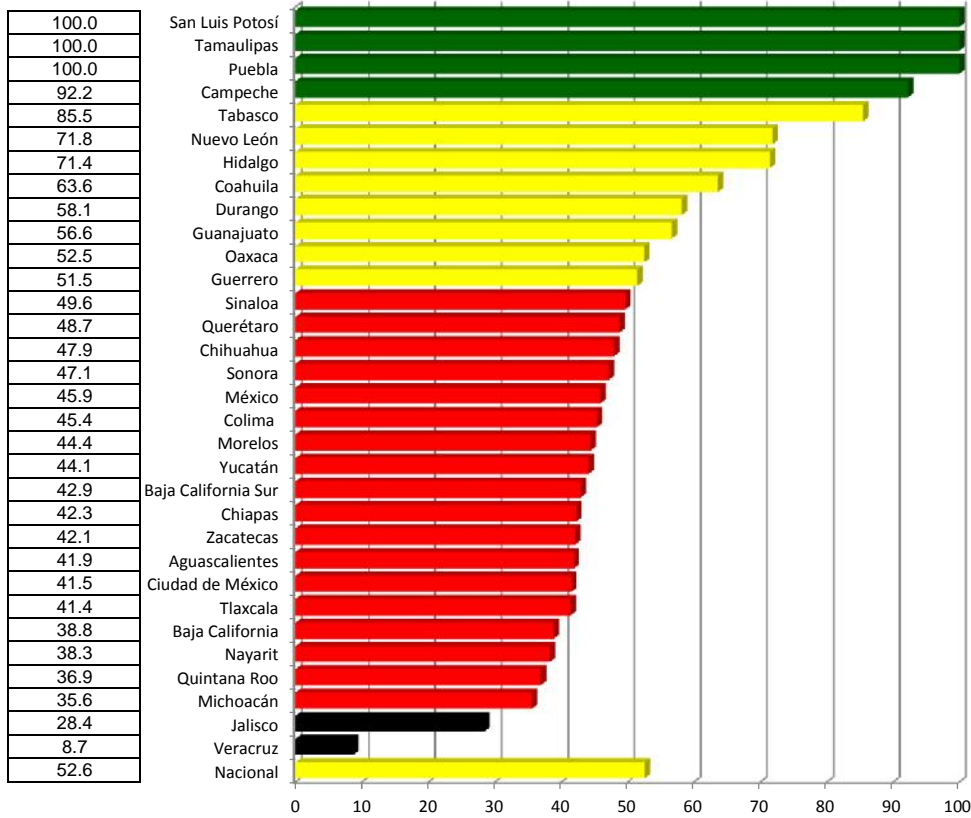

Categoría	Intervalo	Gradiente de Evaluación
Sobresaliente	70-100	Verde
Satisfactorio	50-69	Amarillo
Mínimo	35-49	Rojo
Precario	<34	Negro

Control de hipertensión arterial

INDICE DE DESEMPEÑO

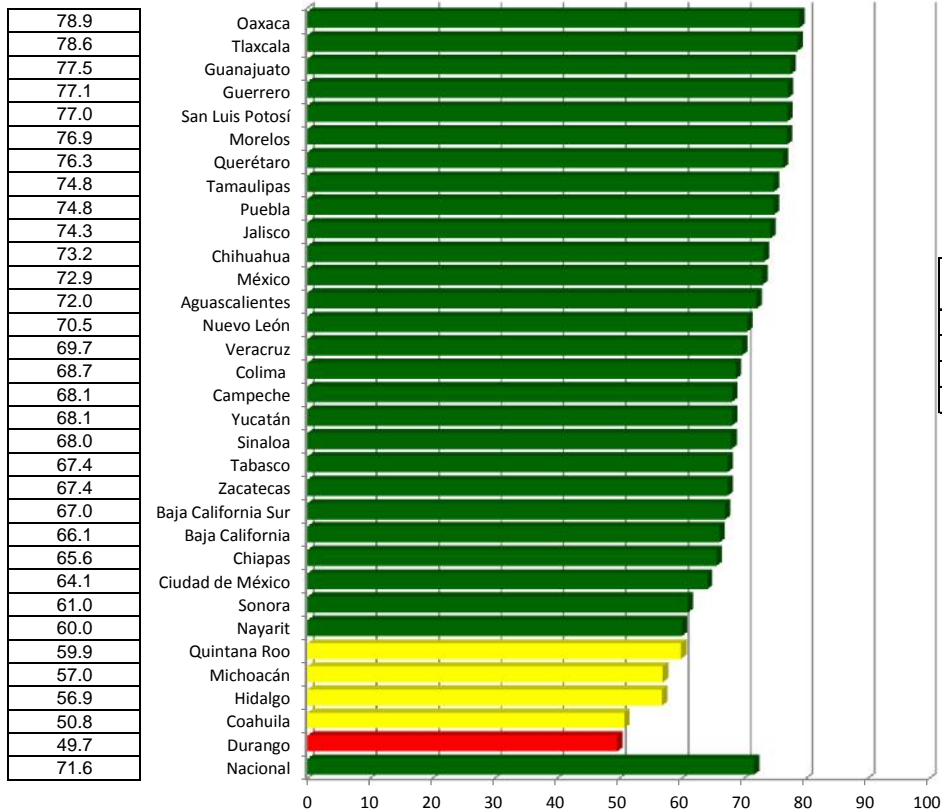

Categoría	Intervalo	Gradiente de Evaluación
Sobresaliente	60 y más	Verde
Satisfactorio	50-59	Amarillo
Mínimo	40-49	Rojo
Precario	<39	Negro

Control de obesidad

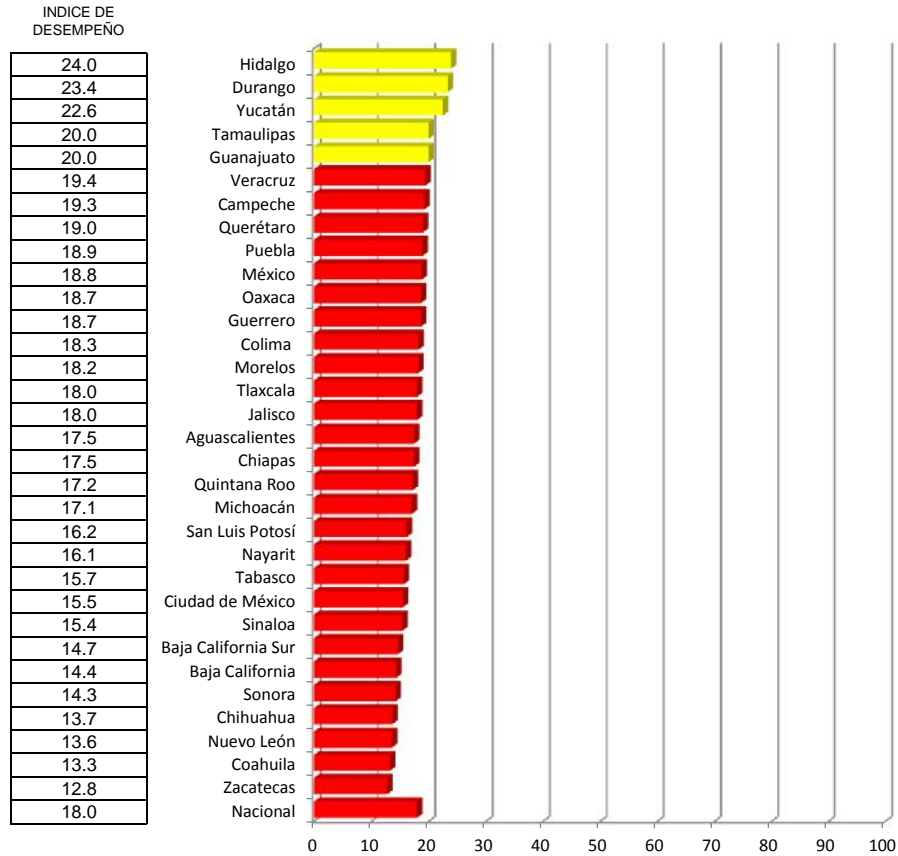

Categoría	Intervalo	Gradiente de Evaluación
Sobresaliente	≥ 30	Verde
Satisfactorio	20-29	Amarillo
Mínimo	10-19	Rojo
Precario	<9	Negro

Control de Dislipidemias

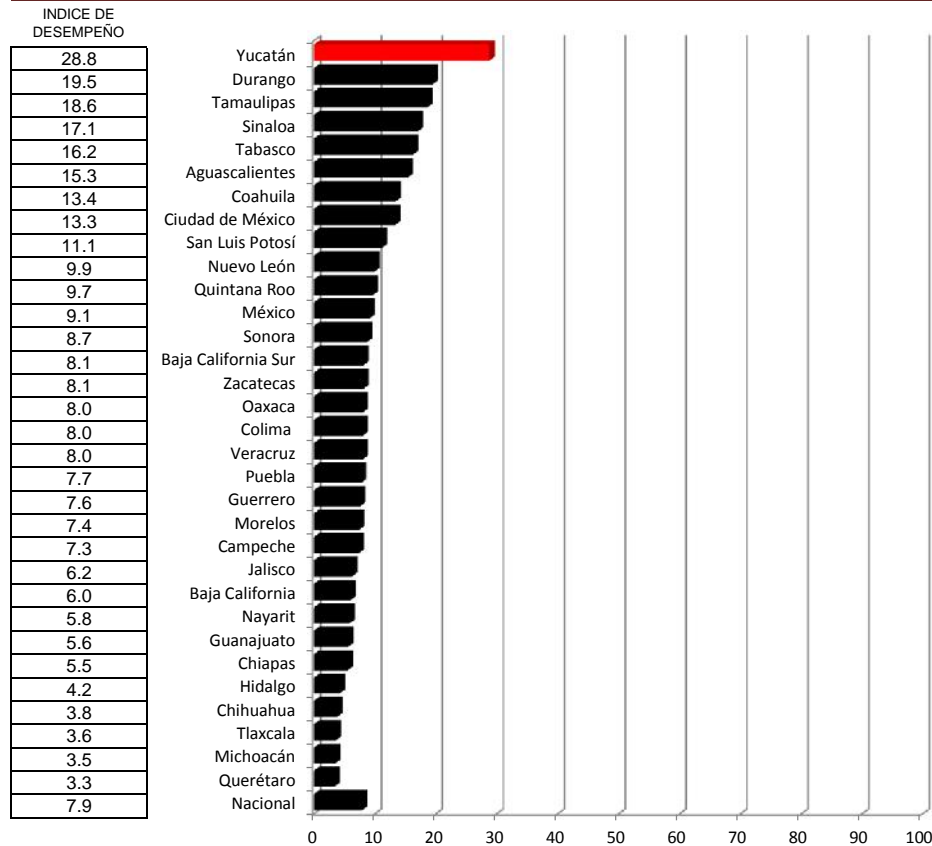

Categoría	Intervalo	Gradiente de Evaluación
Sobresaliente	≥ 60	Verde
Satisfactorio	35-59	Amarillo
Mínimo	20-35	Rojo
Precario	<19	Negro

Obesidad y Riesgo Cardiovascular

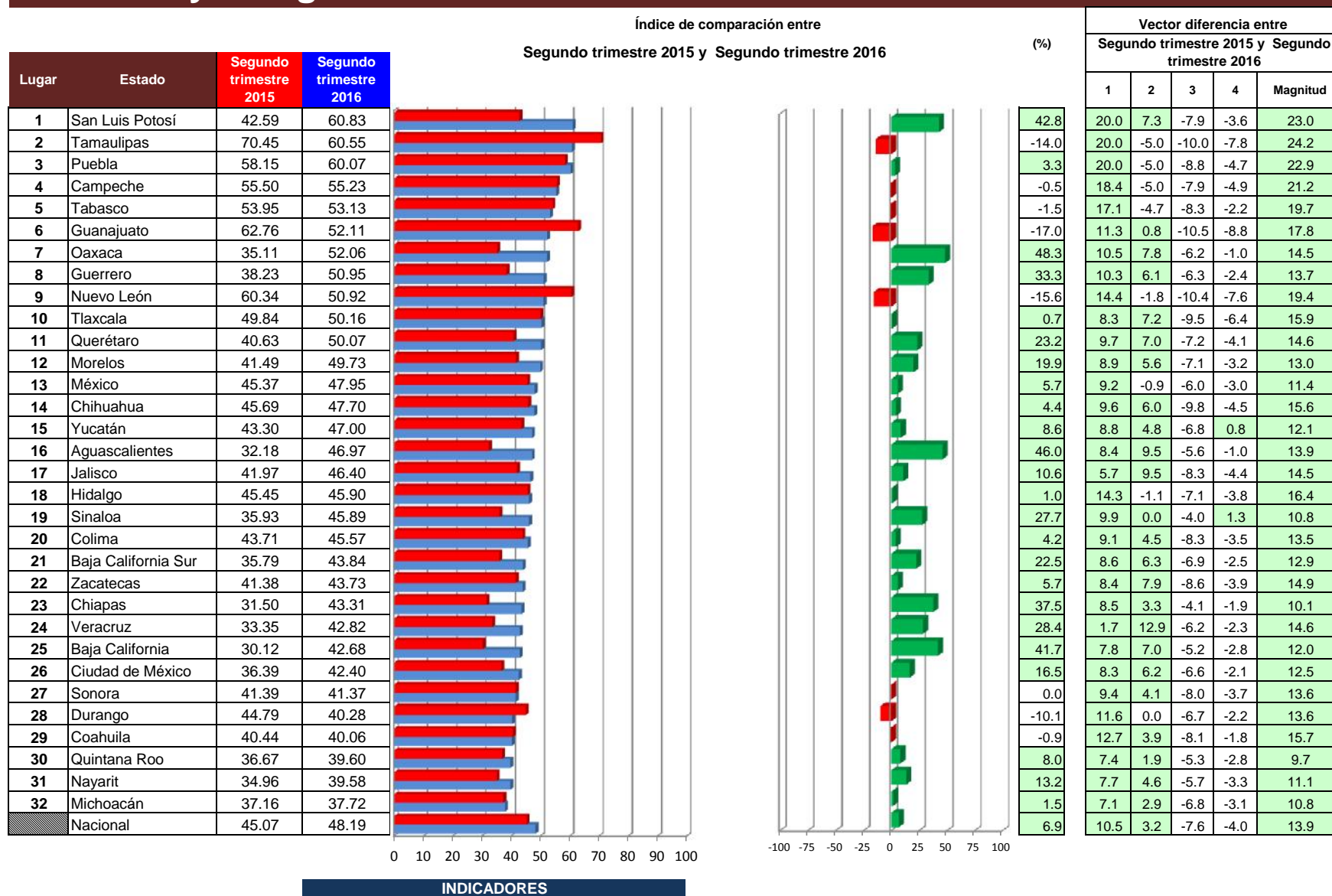

- 1 Cobertura de Detecciones de Obesidad y Riesgo Cardiovascular
- 2 Control de Hipertensión Arterial
- 3 Control de Obesidad
- 4 Control de Dislipidemias

Lepra

Caminando a la Excelencia

Segundo trimestre 2016

LUGAR	ENTIDAD	Diagnóstico de casos nuevos de Lepra	Diagnóstico Oportuno	Calidad del Diagnóstico	Examen de contactos	Porcentaje de curación de casos multibacilares (Anual)	MAGNITUD VECTORIAL	INDICE DE DESEMPEÑO	
1	Colima	100.00	100.00	100.00	99.62		39.00	97.51	
2	Nuevo León	100.00	100.00	100.00	88.07		38.86	97.15	
3	Jalisco	100.00	100.00	100.00	59.04		36.60	91.50	
4	Guanajuato	100.00	0.00	100.00	94.44		34.01	85.03	
5	Tamaulipas	50.00	100.00	100.00	86.67		32.83	82.07	
6	Nayarit	40.00	100.00	100.00	51.15		31.84	79.59	
7	Oaxaca	50.00	100.00	100.00	45.20		31.33	78.33	
8	Sinaloa	100.00	50.00	100.00	42.98		31.21	78.02	
9	Baja California	100.00	0.00	100.00	14.29		28.43	71.07	
10	Sonora	100.00	0.00	50.00	60.87		25.46	63.65	
11	Hidalgo	***S/M	***S/M	***S/M	100.00		20.00	50.00	
12	Morelos	***S/M	***S/M	***S/M	100.00		20.00	50.00	
13	Puebla	***S/M	***S/M	***S/M	100.00		20.00	50.00	
14	Quintana Roo	***S/M	***S/M	***S/M	100.00		20.00	50.00	
15	Veracruz	***S/M	***S/M	***S/M	100.00		20.00	50.00	
16	Zacatecas	***S/M	***S/M	***S/M	93.75		18.75	46.88	
17	Ciudad de México	***S/M	***S/M	***S/M	90.91		18.18	45.45	
18	Yucatán	0.00	0.00	0.00	82.00		16.40	41.00	
19	Chiapas	***S/M	***S/M	***S/M	76.00		15.20	38.00	
20	Campeche	***S/M	***S/M	***S/M	75.78		15.15	37.88	
21	Querétaro	***S/M	***S/M	***S/M	59.09		11.82	29.55	
22	San Luis Potosí	***S/M	***S/M	***S/M	43.18		8.64	21.59	
23	Aguascalientes	***S/M	***S/M	***S/M	40.00		8.00	20.00	
24	Chihuahua	***S/M	***S/M	***S/M	33.33		6.67	16.67	
25	Durango	***S/M	***S/M	***S/M	7.32		1.46	3.66	
26	Coahuila	***S/M	***S/M	***S/M	**S/I				
27	Baja California Sur	***S/M	***S/M	***S/M	***S/M		***S/M	***S/M	
28	Tabasco	N/A	N/A	N/A	**S/I		N/A	N/A	
29	Tlaxcala	N/A	N/A	N/A	N/A		N/A	N/A	
30	Guerrero	**S/I	**S/I	**S/I	**S/I		**S/I	**S/I	
31	México	**S/I	**S/I	**S/I	**S/I		**S/I	**S/I	
32	Michoacán	**S/I	**S/I	**S/I	**S/I		**S/I	**S/I	
Nacional		76.67	69.57	95.65	63.16		30.89	77.23	

* S/I= SIN INFORMACIÓN
 ***S/M= SIN META
 NA= NO APLICA

Categoría	Intervalo	Gradiente de evaluación
Sobresaliente	80.0-100	
Satisfactorio	60-80	
Mínimo	40-60	
Precario	< 40.0	

Diagnóstico de casos nuevos de Lepra

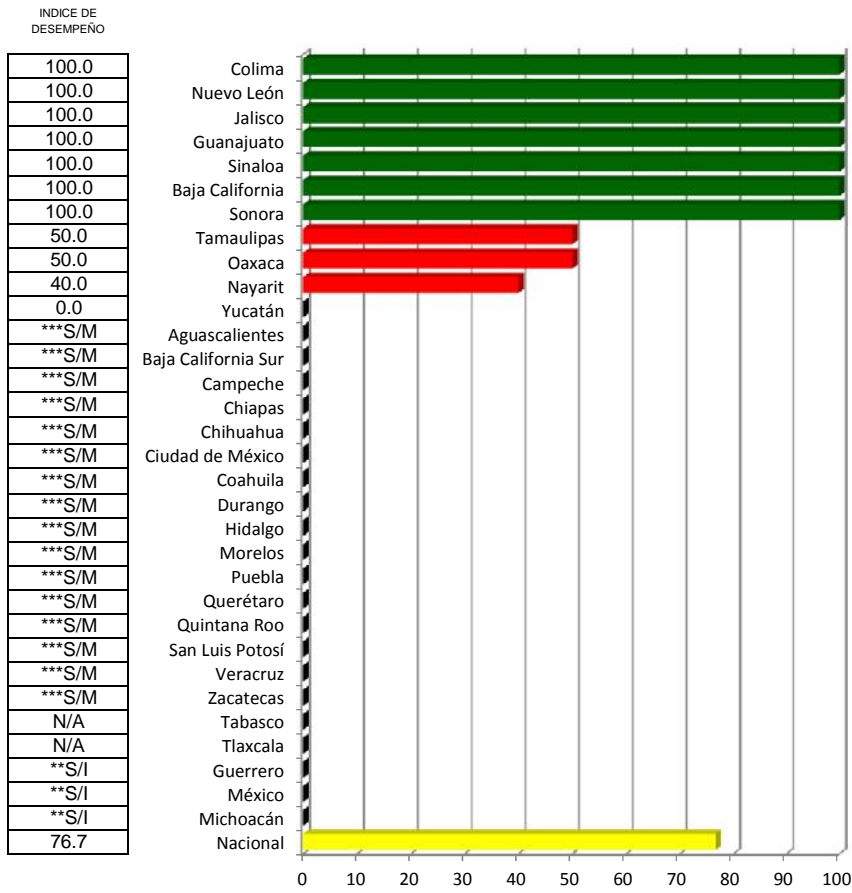

Diagnóstico Oportuno

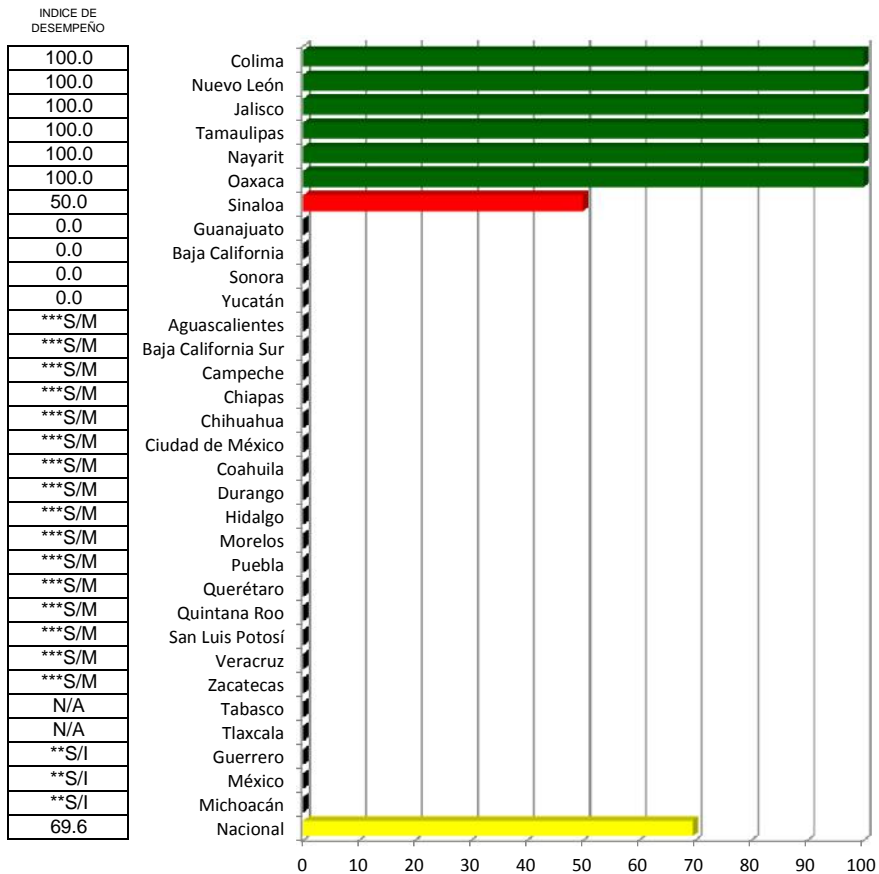

Calidad del Diagnóstico

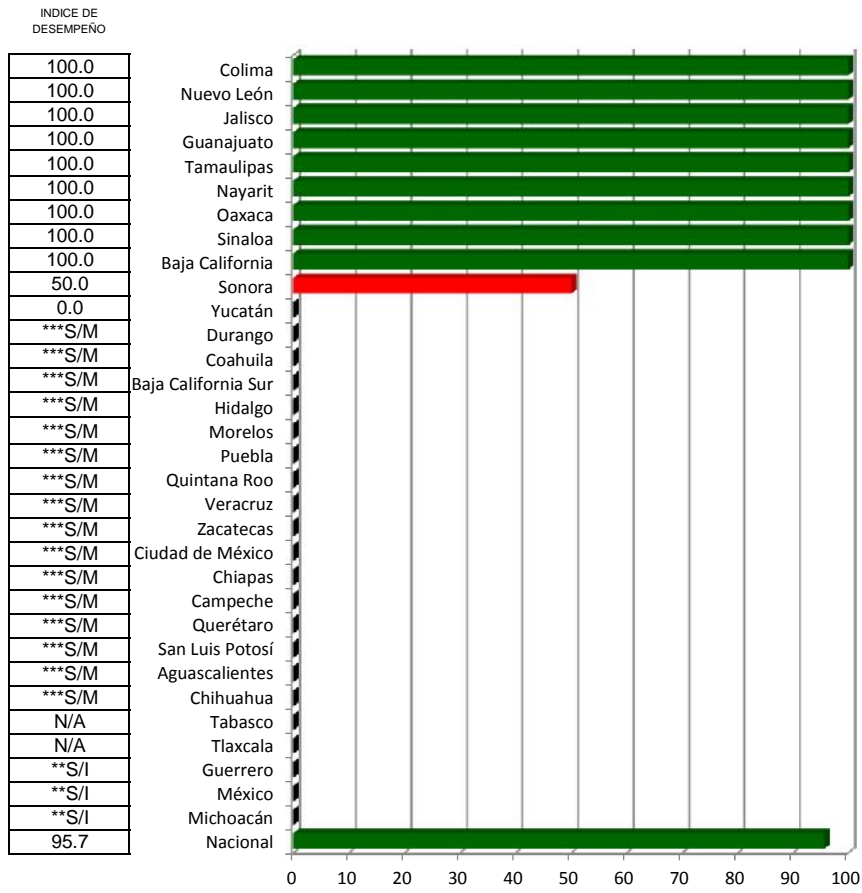

Examen de contactos

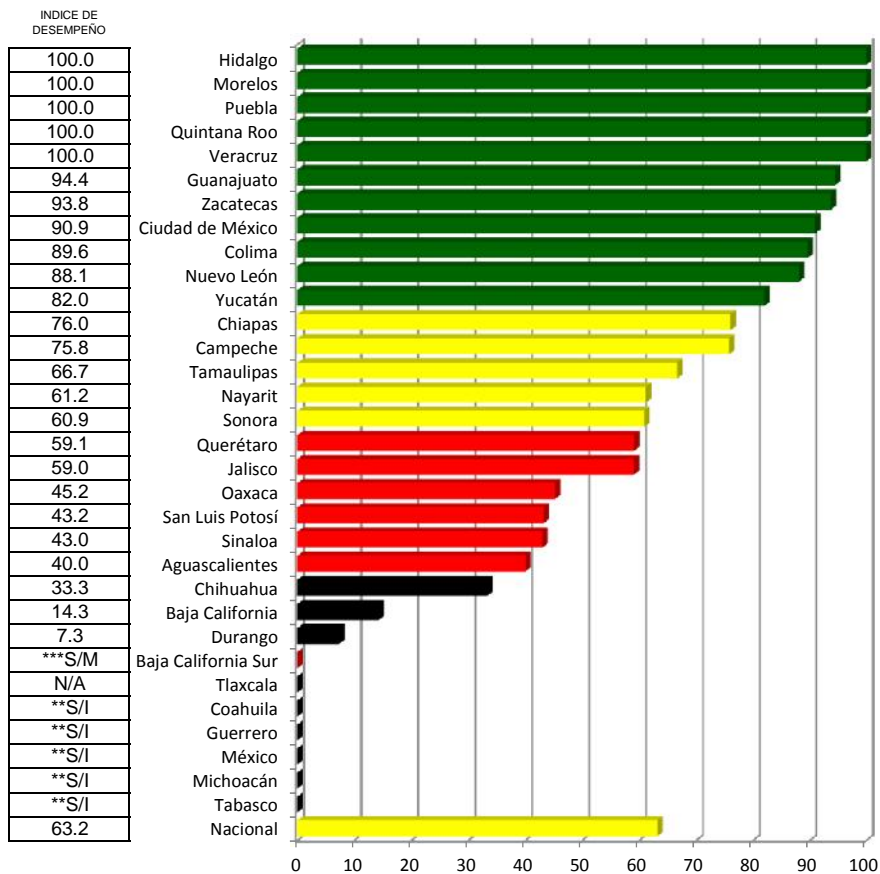

Lepra

Índice de desempeño vectorial cierre

Índice de comparación entre

(%)

Segundo trimestre 2015 y Segundo trimestre 2016

Lugar	Estado	Segundo trimestre 2015	Segundo trimestre 2016
1	Colima	96.99	97.51
2	Nuevo León	83.68	97.15
3	Jalisco	91.62	91.50
4	Guanajuato	7.20	85.03
5	Tamaulipas	97.83	82.07
6	Nayarit	73.90	79.59
7	Oaxaca	5.30	78.33
8	Sinaloa	67.57	78.02
9	Baja California	**S/I	71.07
10	Sonora	34.75	63.65
11	Hidalgo	**S/I	50.00
12	Morelos	87.31	50.00
13	Puebla	0.00	50.00
14	Quintana Roo	92.50	50.00
15	Veracruz	11.90	50.00
16	Zacatecas	46.88	46.88
17	Ciudad de México	25.00	45.45
18	Yucatán	88.79	41.00
19	Chiapas	24.26	38.00
20	Campeche	32.26	37.88
21	Querétaro	27.50	29.55
22	San Luis Potosí	17.44	21.59
23	Aguaascalientes	20.00	20.00
24	Chihuahua	**S/I	16.67
25	Durango	15.82	3.66
26	Baja California Sur	**S/I	***S/M
27	Tabasco	0.00	N/A
28	Tlaxcala	N/A	N/A
29	Coahuila	87.60	**S/I
30	Guerrero	72.21	**S/I
31	México	7.69	**S/I
32	Michoacán	7.14	**S/I
	Nacional	73.41	77.23

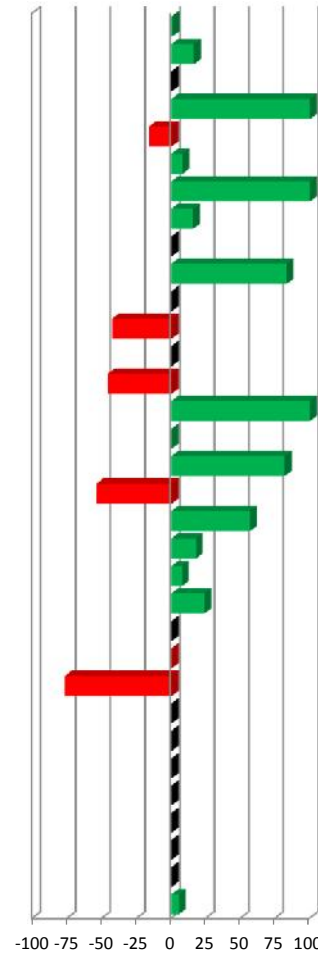
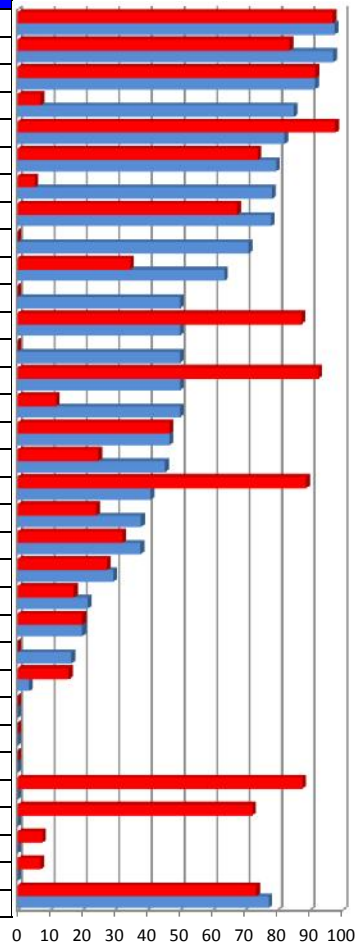

Vector diferencia entre Segundo trimestre 2015 y Segundo trimestre 2016						
	1	2	3	4	5	Magnitud
0.5	NA	NA	NA	NA	-10.7	NA
16.1	NA	NA	NA	NA	-2.9	NA
-0.1	NA	NA	NA	NA	NA	NA
1080.7	NA	NA	NA	NA	-3.3	NA
-16.1	NA	NA	NA	NA	-2.1	NA
7.7	NA	NA	NA	NA	-2.4	NA
1378.5	NA	NA	NA	NA	NA	NA
15.5	0.0	0.0	3.8	26.9	NA	NA
NA	NA	NA	NA	26.4	0.0	NA
83.2	0.0	0.0	12.1	17.7	NA	NA
NA	NA	NA	NA	28.3	-10.5	NA
-42.7	NA	NA	NA	20.0	-8.7	NA
NA	NA	NA	NA	18.3	-0.9	NA
-45.9	NA	NA	NA	13.6	-0.9	NA
320.0	NA	NA	NA	12.9	NA	NA
0.0	NA	NA	NA	4.3	-11.6	NA
81.8	30.0	0.0	-5.8	18.3	NA	NA
-53.8	NA	NA	NA	30.0	-11.0	NA
56.6	NA	NA	NA	30.0	NA	NA
17.4	NA	NA	NA	30.0	-11.7	NA
7.4	NA	NA	NA	30.0	-8.9	NA
23.8	NA	NA	NA	30.0	NA	NA
0.0	NA	NA	NA	28.1	-8.1	NA
NA	NA	NA	NA	27.3	NA	NA
-76.9	NA	NA	NA	NA	-4.2	35.8
NA	NA	NA	NA	NA	NA	NA
NA	NA	NA	NA	NA	-10.5	NA
NA	NA	NA	NA	NA	0.0	NA
NA	NA	NA	NA	NA	NA	NA
NA	NA	NA	NA	NA	-1.4	NA
NA	NA	NA	NA	10.0	NA	NA
NA	NA	NA	NA	NA	-3.0	NA
5.2	-4.3	-7.8	16.0	18.9	-8.8	27.8

INDICADORES

- 1 Diagnóstico de casos nuevos de Lepra
- 2 Diagnóstico Oportuno
- 3 Calidad del Diagnóstico
- 4 Examen de contactos
- 5 Porcentaje de curación de casos multibacilares (Anua)

Rabia

Caminando a la Excelencia

Segundo trimestre 2016

LUGAR	ENTIDAD	1	2	3	4	5	6	7	8	MAGNITUD VECTORIAL	INDICE DE DESEMPEÑO
1	Guanajuato	100.0	100.0	100.0	100.0	100.0	100.0	100.0	100.0	37.4	100.00
2	Tlaxcala	100.0	100.0	100.0	100.0	100.0	100.0	100.0	99.0	37.4	99.98
3	San Luis Potosí	98.3	100.0	100.0	100.0	100.0	100.0	100.0	100.0	37.4	99.88
4	Nuevo León	99.2	87.5	87.9	100.0	100.0	97.3	96.6	97.8	35.0	93.55
5	Tamaulipas	83.2	76.6	79.3	100.0	91.7	98.6	98.3	66.9	32.8	87.69
6	Durango	86.3	95.3	69.6	100.0	25.0	100.0	90.6	61.8	32.7	87.52
7	México	91.9	84.2	74.8	100.0	57.9	95.6	98.2	81.9	32.7	87.29
8	Baja California Sur	90.0	89.1	82.9	100.0	62.5	83.3	92.1	73.8	32.4	86.72
9	Hidalgo	92.1	78.3	81.0	100.0	64.7	93.8	94.2	73.8	32.1	85.81
10	Sinaloa	95.0	87.5	76.6	100.0	0.0	93.3	94.0	51.8	32.1	85.77
11	Guerrero	66.9	92.0	74.6	100.0	0.0	98.9	86.7	13.5	31.6	84.43
12	Quintana Roo	82.8	81.2	86.7	100.0	16.7	81.8	100.0	18.0	31.3	83.70
13	Jalisco	95.1	75.5	88.1	100.0	65.4	73.6	91.6	75.0	31.0	82.84
14	Coahuila	84.8	92.2	53.0	100.0	43.8	92.8	84.5	52.5	30.9	82.62
15	Zacatecas	70.2	96.4	73.0	100.0	14.3	86.6	78.7	28.9	30.9	82.52
16	Ciudad de México	78.5	82.0	76.3	100.0	15.6	83.1	96.8	76.6	30.7	82.18
17	Puebla	86.5	80.0	88.9	100.0	15.0	71.0	96.9	62.7	30.7	82.18
18	Sonora	97.3	71.3	79.5	100.0	10.0	86.3	98.5	50.6	30.6	81.65
19	Oaxaca	83.9	84.4	86.2	100.0	0.0	81.3	82.6	22.9	30.4	81.31
20	Colima	71.7	81.3	81.1	100.0	0.0	94.0	84.1	35.0	30.4	81.26
21	Chihuahua	87.8	78.8	71.2	100.0	50.0	93.7	81.9	38.8	30.3	80.91
22	Yucatán	80.0	79.2	77.0	100.0	0.0	94.6	84.1	27.6	30.2	80.65
23	Veracruz	92.1	76.7	79.1	100.0	31.8	78.4	93.0	9.8	30.1	80.36
24	Tabasco	68.2	88.2	70.0	100.0	29.4	90.5	76.8	37.3	30.0	80.08
25	Nayarit	50.0	91.7	91.1	100.0	0.0	79.5	66.7	0.0	29.8	79.73
26	Queretaro	64.2	71.9	77.2	100.0	25.0	98.4	76.2	31.7	29.0	77.44
27	Baja California	82.9	65.6	61.8	100.0	87.5	58.8	93.8	97.9	28.3	75.75
28	Aguascalientes	78.9	87.5	62.7	100.0	33.3	54.8	80.9	16.4	28.0	74.82
29	Michoacán	87.9	70.3	72.0	100.0	0.0	73.3	84.6	30.4	27.9	74.45
30	Morelos	85.0	68.8	73.2	100.0	16.7	46.2	97.1	38.3	27.4	73.12
31	Campeche	69.4	56.3	86.0	100.0	16.7	50.2	80.5	11.3	25.4	67.97
32	Chiapas	45.5	75.6	68.7	100.0	15.0	52.8	72.4	1.5	25.3	67.54
	Nacional	82.7	82.7	79.0	100.0	37.1	83.8	89.1	49.5	30.6	81.90

0 10 20 30 40 50 60 70 80 90 100

INDICADORES

- 1 Sistema de Información
- 2 Sin casos de rabia
- 3 Atención al Humano
- 4 Pacientes politraumatizados
- 5 Vigilancia Laboratorial
- 6 Cobertura de Vacunación
- 7 Perros y Gatos esterilizados
- 8 Población Canina Estabilizada

Categoría	Intervalo	Gradiente de evaluación
Sobresaliente	> 90.0	
Satisfactorio	80.0-90.0	
Mínimo	60.0-79.9	
Precario	< 60.0	

Sistema de Información

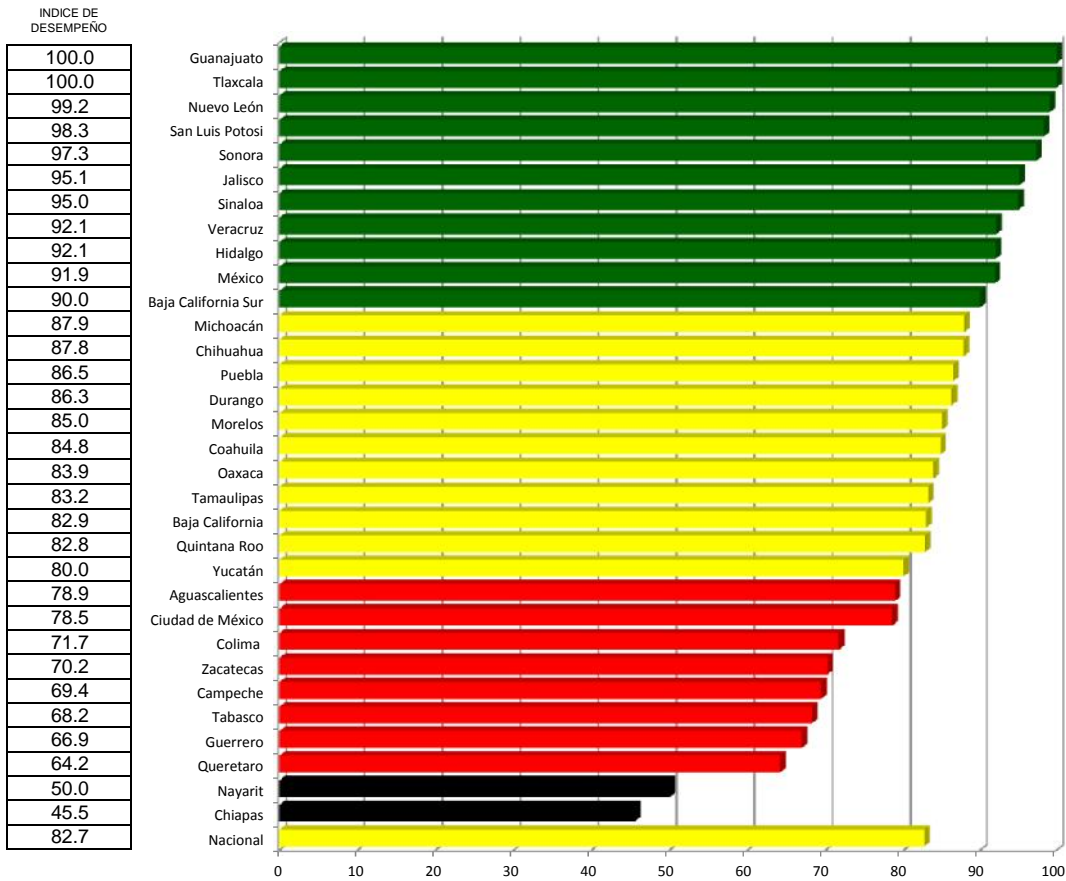

Sin casos de rabia

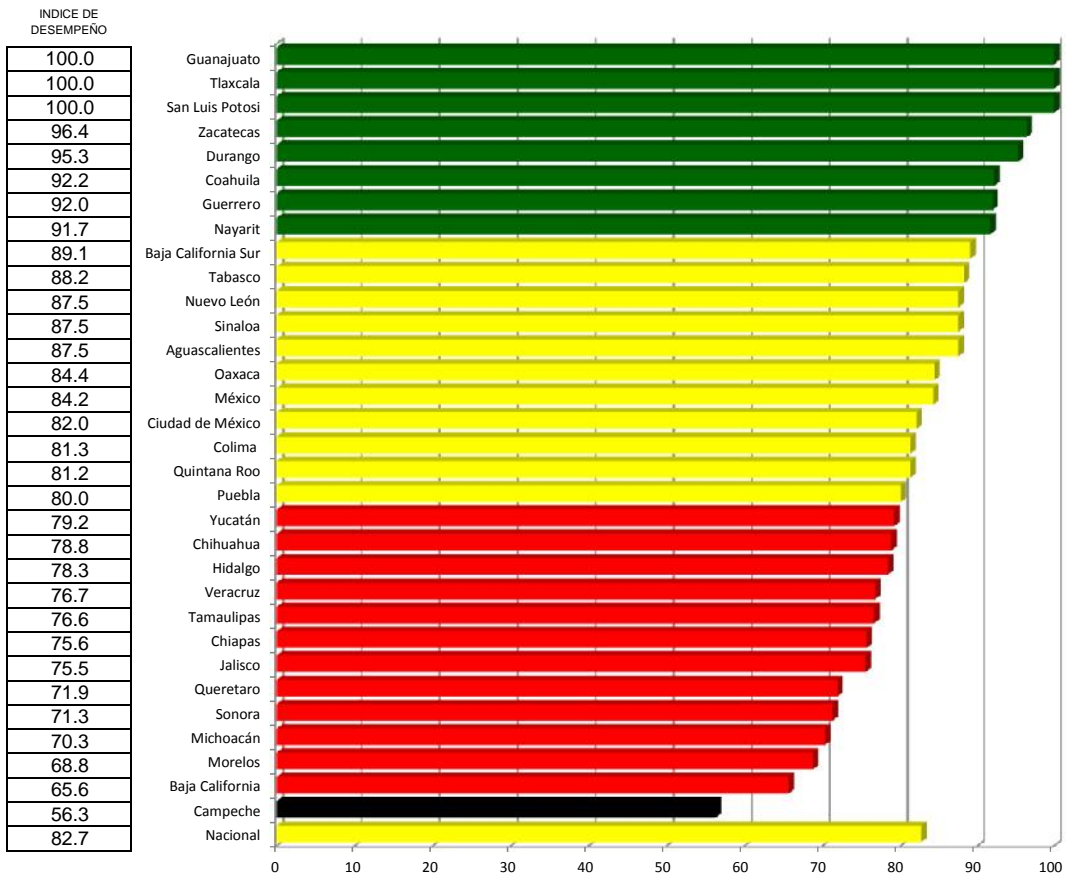

Atención al Humano

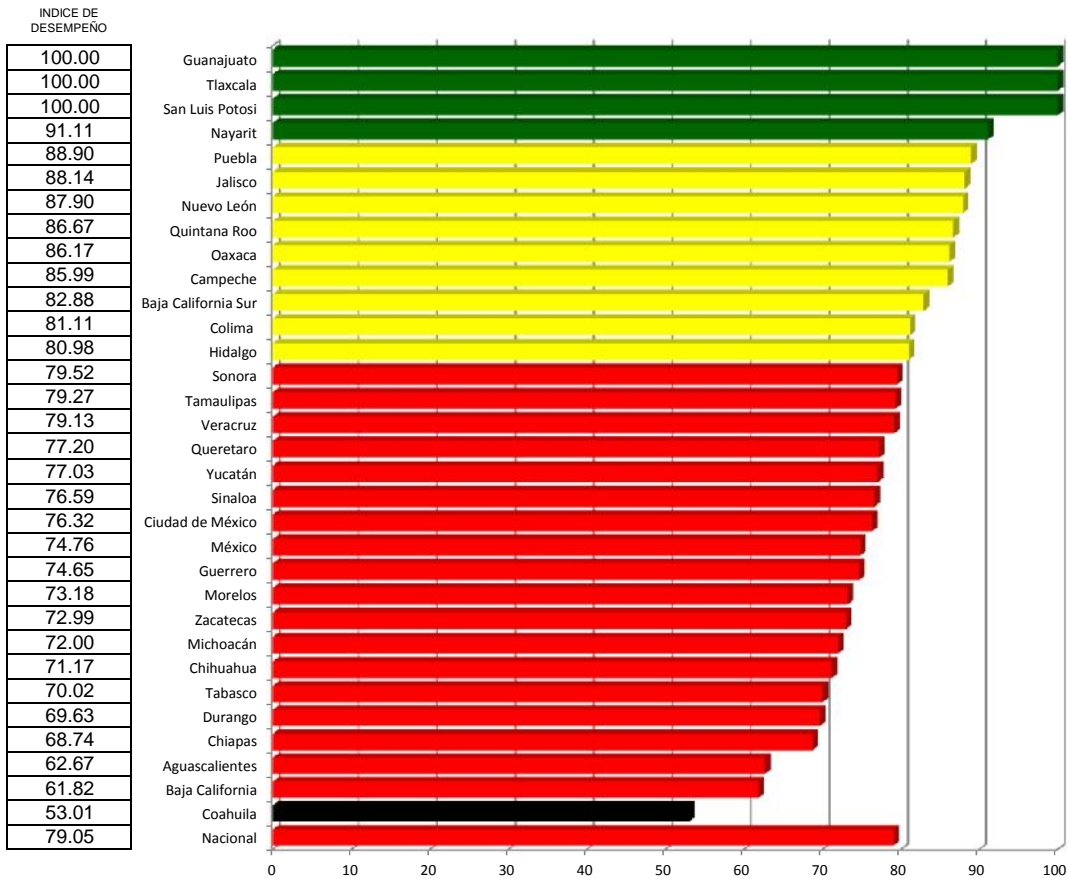

Pacientes politraumatizados

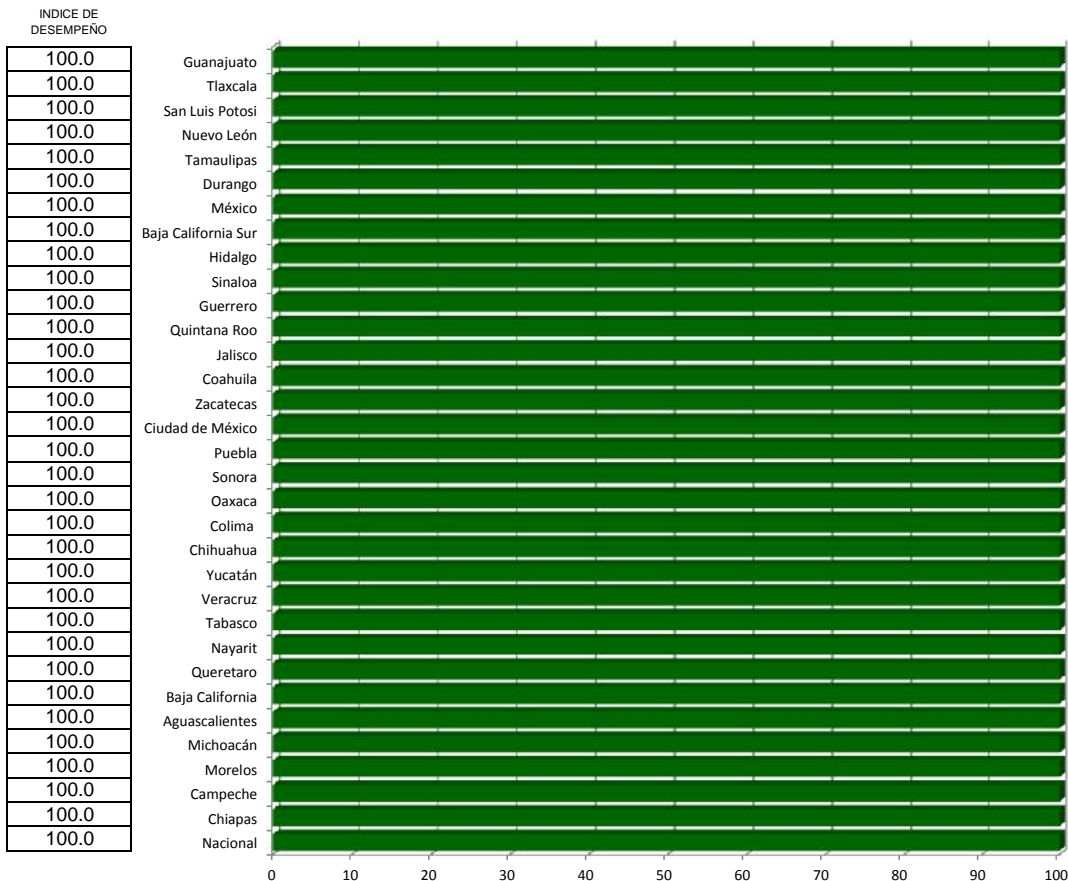

Vigilancia Laboratorial

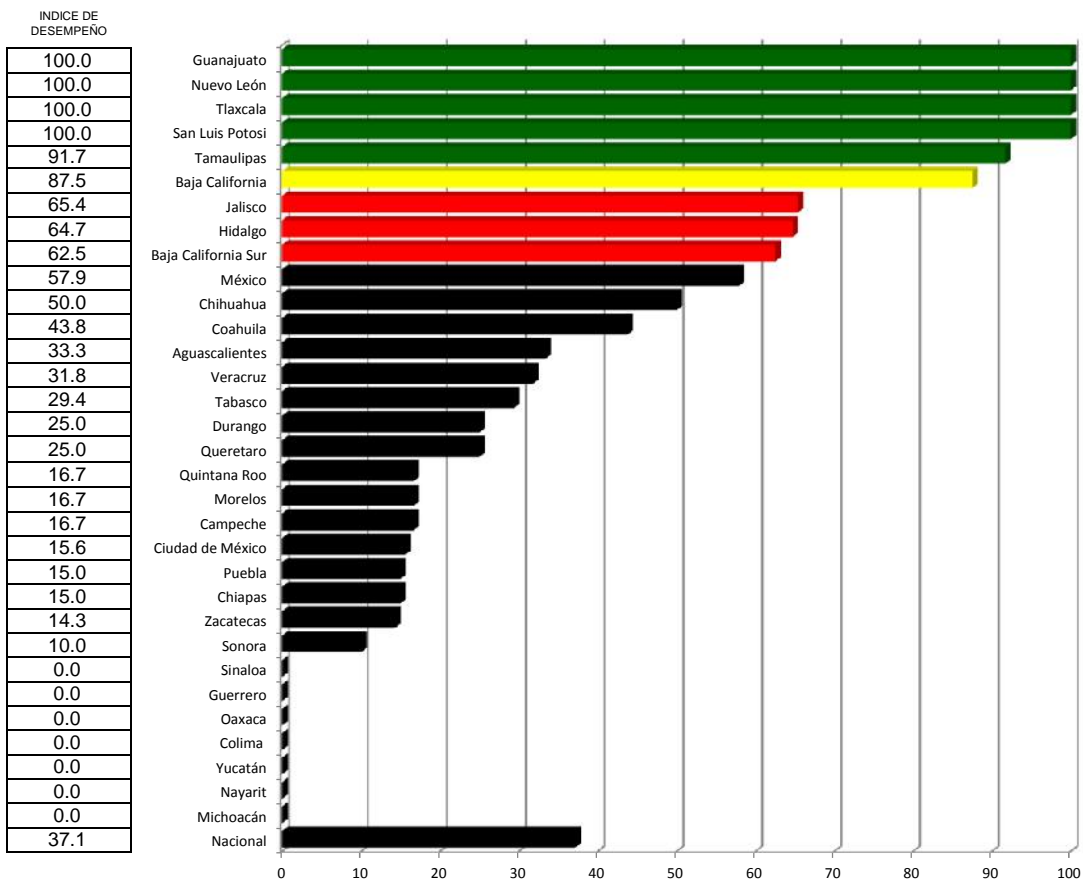

Cobertura de Vacunación

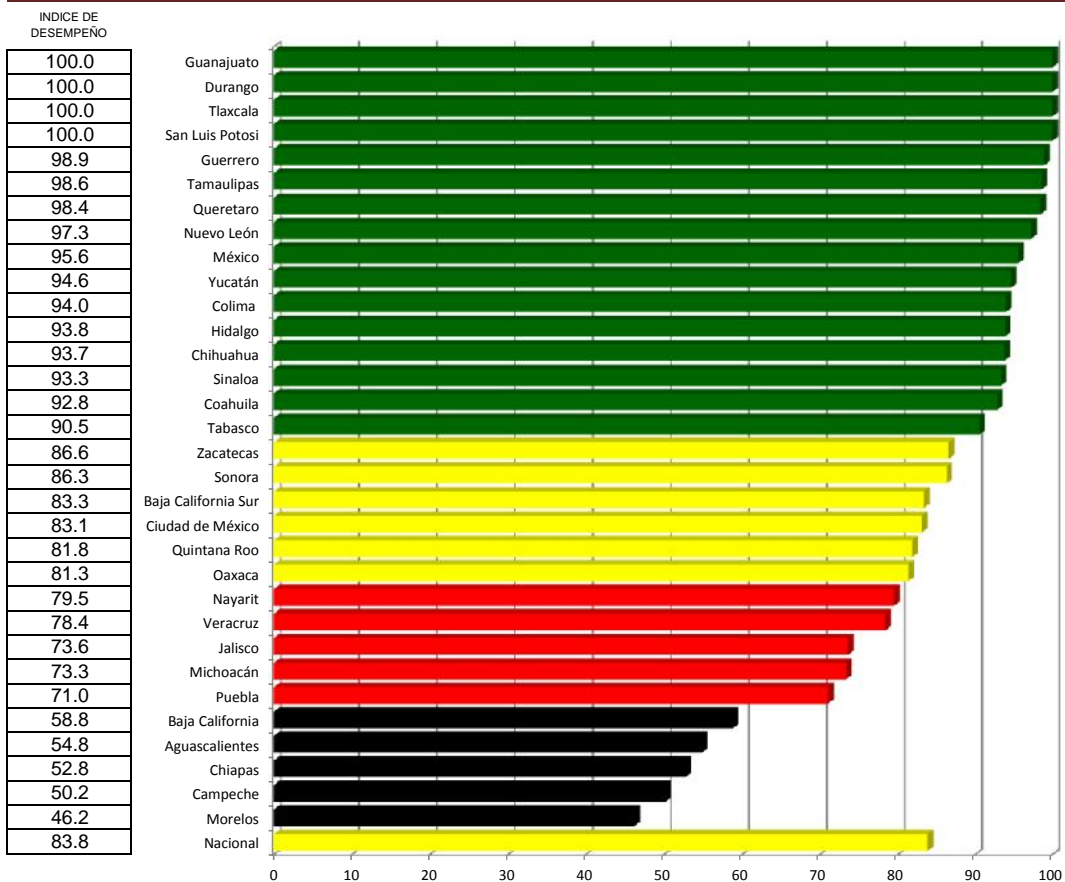

Perros y Gatos esterilizados

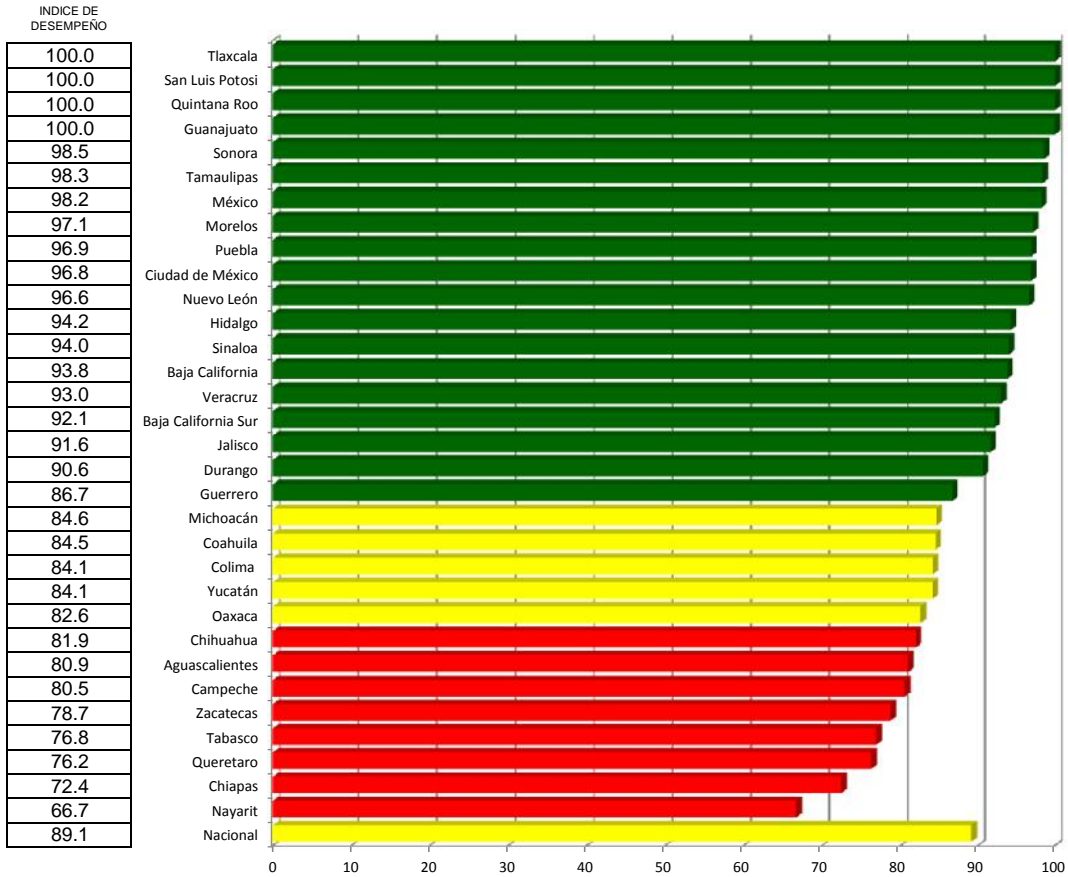

Población Canina Estabilizada

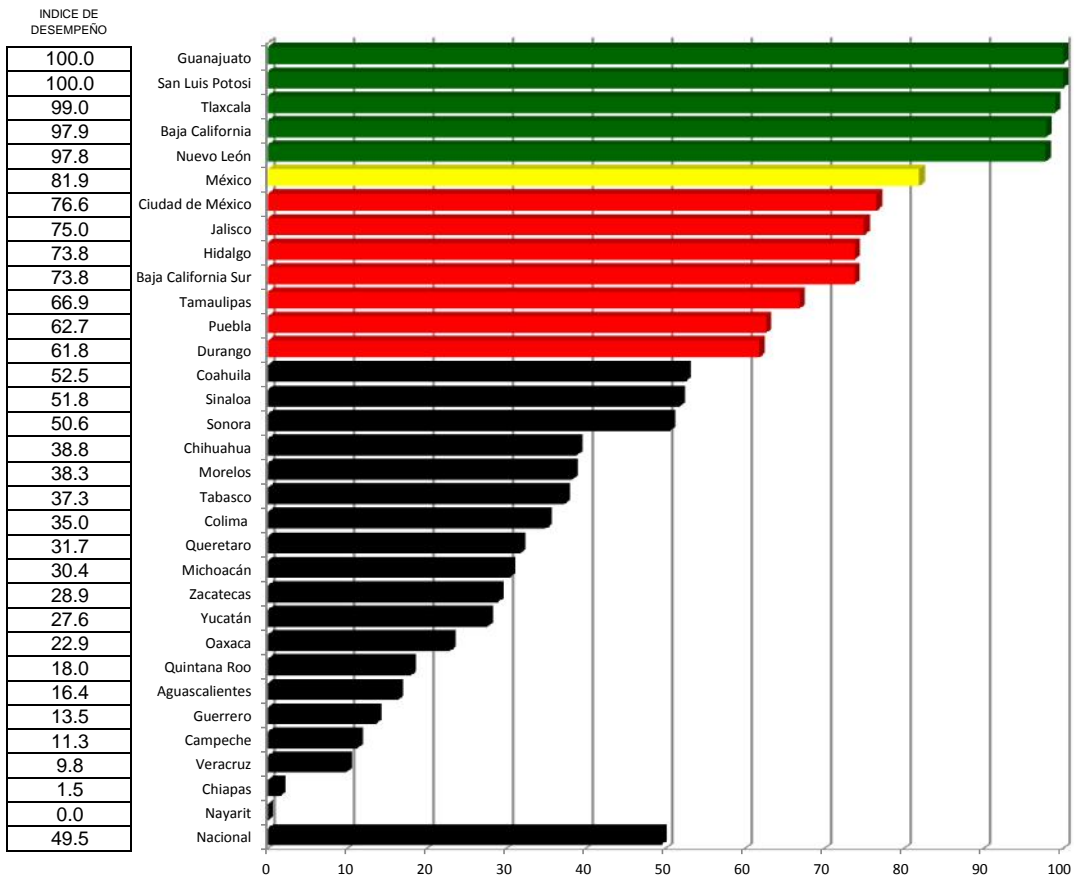

Salud Bucal

Caminando a la Excelencia

Segundo trimestre 2016

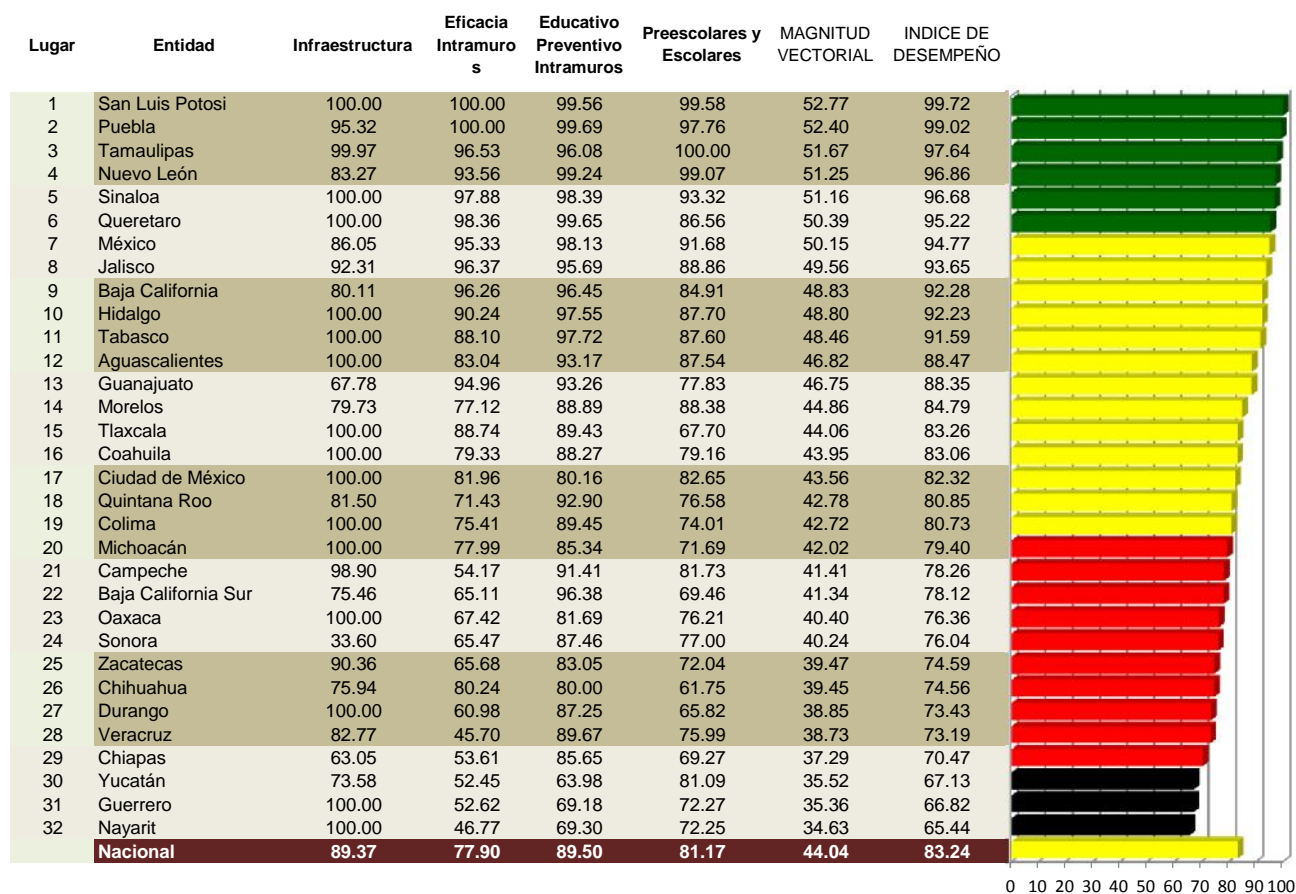

Categoría	Intervalo	Gradiente de evaluación
Sobresaliente	95 a 100	
Satisfactorio	80 a < 95	
Mínimo	70 a < 80	
Precario	< 70	

Infraestructura

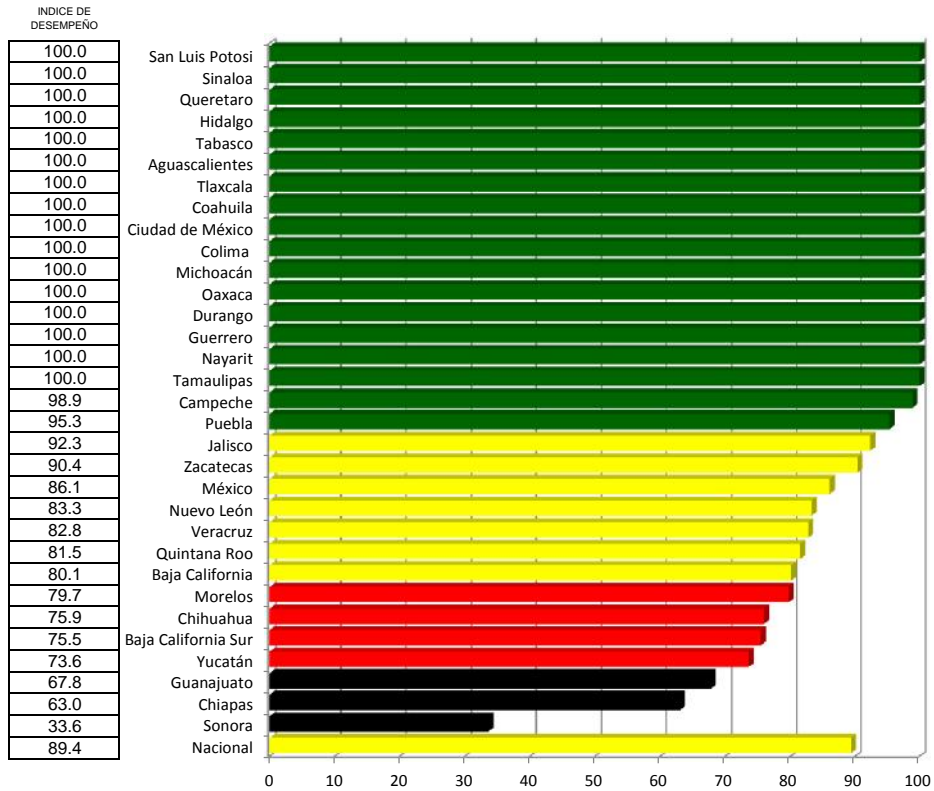

Eficacia Intramuros

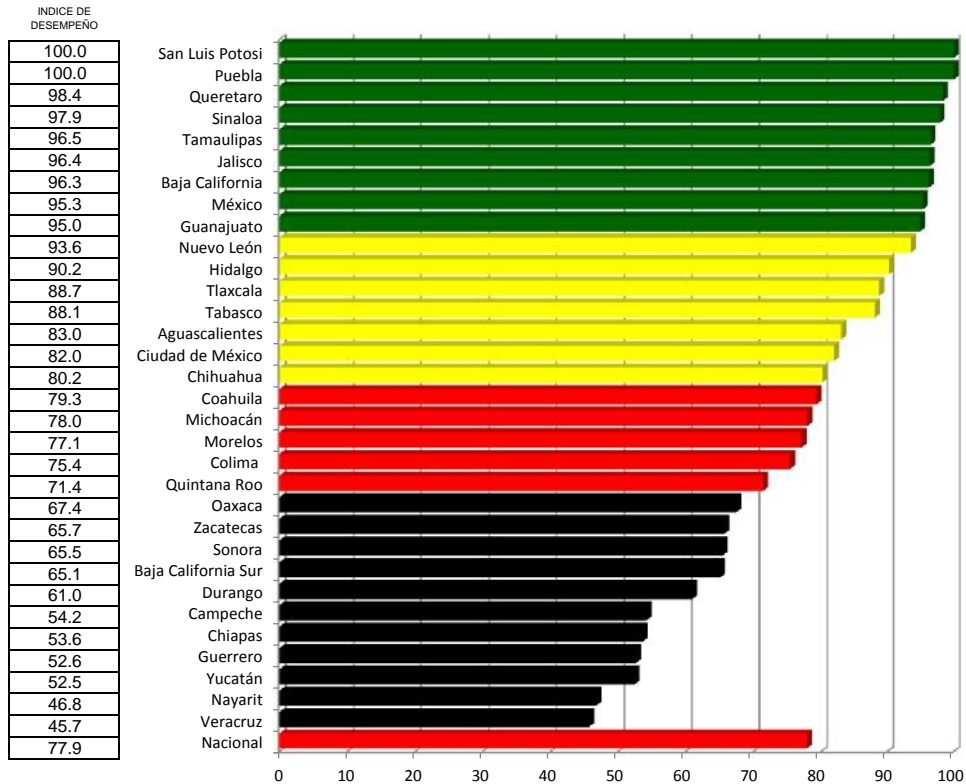

Educativo Preventivo Intramuros

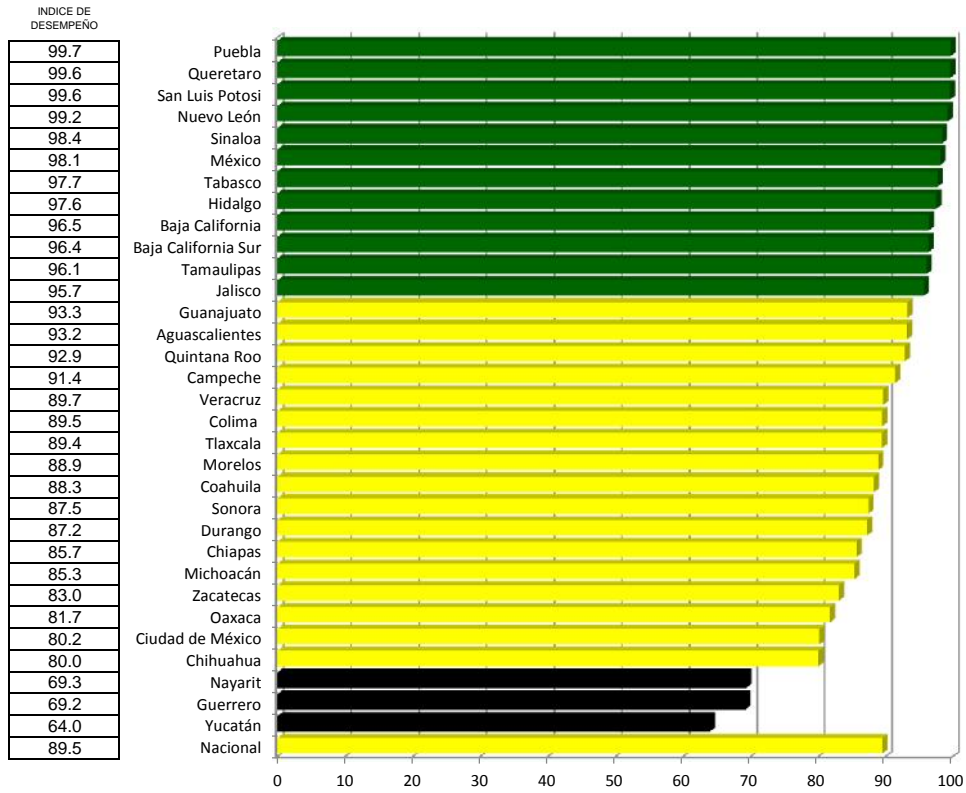

Preescolares y Escolares

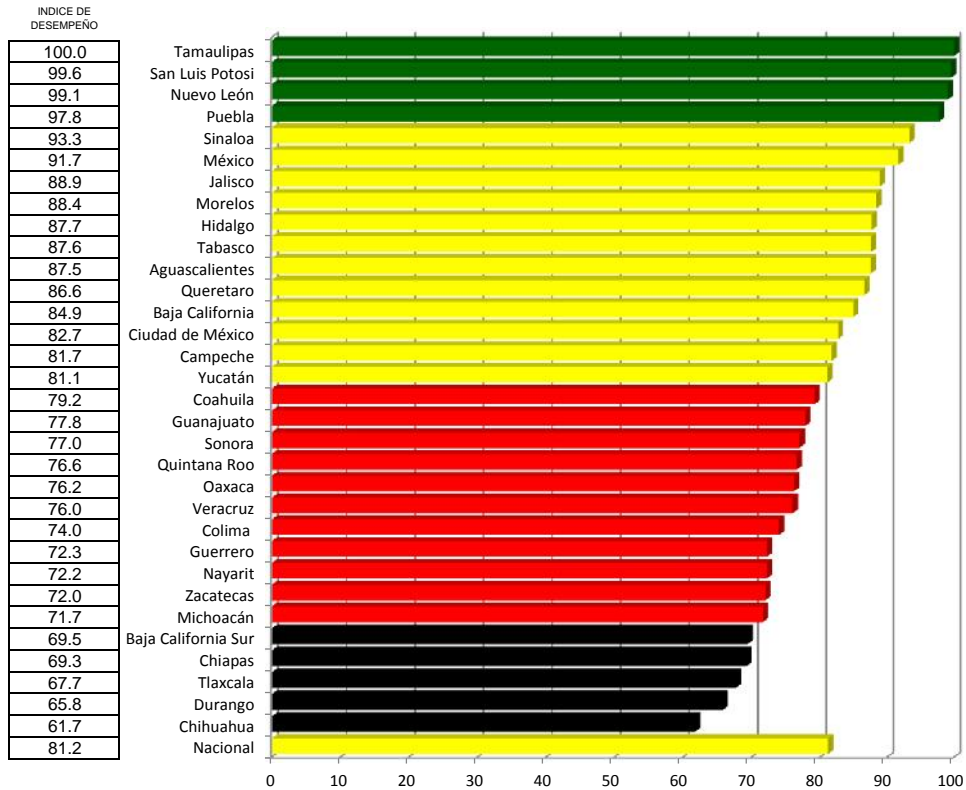

Salud Bucal

Índice de desempeño vectorial entre

Índice de comparación vectorial entre

Segundo trimestre 2015 y Segundo trimestre 2016

LUGAR	ESTADO	Segundo trimestre 2015	Segundo trimestre 2016
1	San Luis Potosí	99.88	99.72
2	Puebla	94.38	99.02
3	Tamaulipas	98.73	97.64
4	Nuevo León	94.04	96.86
5	Sinaloa	93.37	96.68
6	Queretaro	94.59	95.22
7	México	95.30	94.77
8	Jalisco	93.19	93.65
9	Baja California	92.58	92.28
10	Hidalgo	91.91	92.23
11	Tabasco	92.22	91.59
12	Aguaascalientes	93.17	88.47
13	Guanajuato	89.43	88.35
14	Morelos	86.20	84.79
15	Tlaxcala	94.06	83.26
16	Coahuila	80.77	83.06
17	Ciudad de México	84.34	82.32
18	Quintana Roo	83.89	80.85
19	Colima	83.13	80.73
20	Michoacán	83.31	79.40
21	Campeche	73.05	78.26
22	Baja California Sur	82.41	78.12
23	Oaxaca	79.45	76.36
24	Sonora	77.89	76.04
25	Zacatecas	79.57	74.59
26	Chihuahua	77.43	74.56
27	Durango	79.56	73.43
28	Veracruz	77.29	73.19
29	Chiapas	77.75	70.47
30	Yucatán	77.56	67.13
31	Guerrero	72.13	66.82
32	Nayarit	65.84	65.44
	Nacional	85.13	83.24

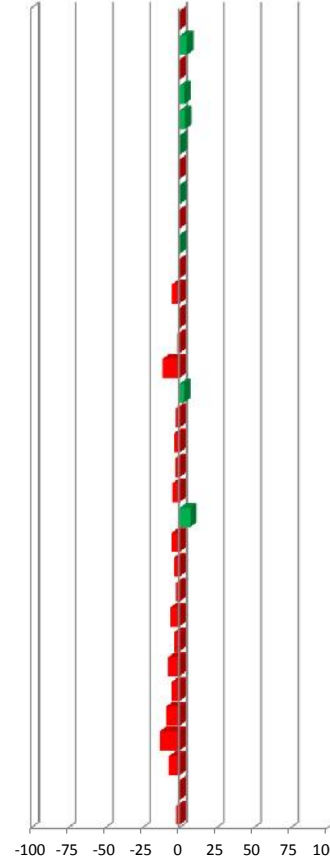
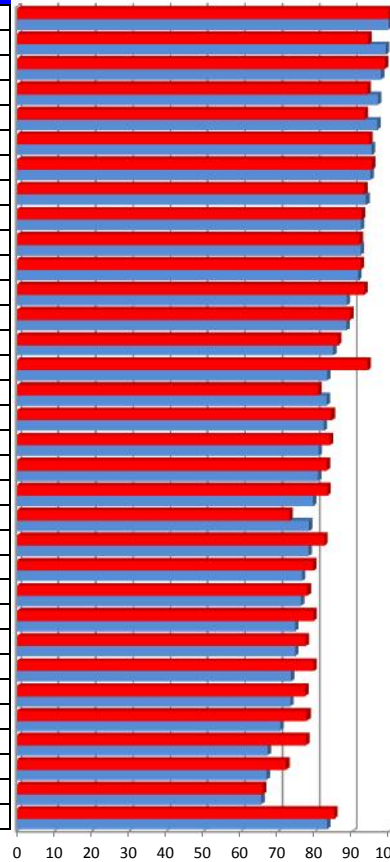

-0.2
4.9
-1.1
3.0
3.6
0.7
-0.5
0.5
-0.3
0.3
-0.7
-5.0
-1.2
-1.6
-11.5
2.8
-2.4
-3.6
-2.9
-4.7
7.1
-5.2
-3.9
-2.4
-6.3
-3.7
-7.7
-5.3
-9.4
-13.4
-7.4
-0.6
-2.2

Vector diferencia entre				
Segundo trimestre 2015 y Segundo trimestre 2016				
1	2	3	4	Magnitud
0.0	0.0	0.0	-0.1	0.1
-0.5	2.2	0.5	1.9	3.0
0.2	-1.0	0.0	0.0	1.1
1.7	1.6	0.4	0.2	2.4
0.2	3.6	1.2	-1.7	4.1
0.0	3.2	0.1	-2.8	4.3
-0.1	1.6	0.1	-2.1	2.7
-0.5	1.6	0.7	-1.8	2.6
0.9	2.1	0.7	-3.4	4.1
0.0	1.7	0.0	-1.4	2.2
0.0	0.8	1.2	-2.6	3.0
1.4	-1.7	0.6	-3.7	4.3
-0.5	0.8	0.5	-2.4	2.6
-0.9	0.5	0.6	-1.9	2.2
0.0	0.8	-3.0	-8.3	8.9
3.5	4.1	2.0	-4.4	7.2
0.0	0.6	1.0	-3.2	3.4
0.1	1.5	0.6	-4.6	4.9
0.0	0.4	1.6	-4.3	4.6
0.0	1.3	0.8	-5.7	5.9
0.2	4.1	3.9	-1.9	6.0
1.2	3.2	0.2	-7.0	7.8
0.0	1.7	0.9	-4.8	5.2
-0.8	-0.9	0.3	-1.2	1.7
-1.0	0.9	0.7	-5.4	5.6
1.4	0.1	0.5	-4.1	4.3
0.0	0.5	0.4	-6.5	6.6
0.4	2.7	-0.3	-4.6	5.4
-0.2	0.2	1.2	-7.5	7.6
3.0	-4.4	-0.4	-5.3	7.5
0.0	-1.6	0.4	-3.7	4.0
0.0	0.1	3.0	-2.9	4.2
0.3	1.0	0.6	-3.4	3.6

INDICADORES

- 1 Infraestructura
- 2 Eficacia Intramuros
- 3 Educativo Preventivo Intramuros
- 4 Preescolares y Escolares

Tuberculosis

Caminando a la Excelencia

Segundo trimestre 2016

Lugar	Entidad	Cobertura de diagnóstico	Curación	Calidad de la Muestra	Detección de VIH en pacientes con TBTF de 15 y más años de edad	Detección de Diabetes Mellitus en pacientes con TB todas las formas (TBTF) de 20 y más años de edad	Magnitud Vectorial	Índice de Desempeño
1	Tlaxcala	100.0	100.0	96.4	100.0	100.0	46.1	99.34
2	Guanajuato	99.2	96.9	89.5	100.0	100.0	44.8	96.65
3	San Luis Potosí	100.0	87.0	97.4	100.0	100.0	43.7	94.27
4	Hidalgo	100.0	92.5	87.6	91.8	100.0	43.5	93.79
5	Morelos	100.0	85.2	94.2	100.0	100.0	43.1	92.99
6	Durango	100.0	93.2	89.6	76.7	90.5	42.6	91.97
7	Tamaulipas	98.8	84.9	90.6	100.0	100.0	42.6	91.92
8	Colima	100.0	75.7	96.7	93.3	92.6	41.0	88.37
9	Puebla	100.0	83.9	64.6	98.6	99.0	40.5	87.34
10	Jalisco	100.0	85.2	72.3	88.2	91.6	40.3	87.00
11	México	100.0	83.3	75.3	85.0	94.1	40.2	86.60
12	Querétaro	100.0	69.9	93.4	76.2	97.7	39.2	84.45
13	Aguascalientes	99.7	75.7	70.6	92.9	100.0	39.1	84.41
14	Yucatán	100.0	76.2	91.1	67.2	84.8	39.0	84.03
15	Chiapas	92.9	76.2	88.6	80.4	80.0	38.3	82.71
16	Tabasco	100.0	71.3	99.7	71.0	66.0	38.3	82.58
17	Veracruz	100.0	78.6	69.4	82.4	79.9	38.0	82.00
18	Sinaloa	91.0	72.8	90.1	84.5	81.1	38.0	81.89
19	Guerrero	77.0	85.1	73.6	82.4	88.2	37.9	81.63
20	Chihuahua	95.9	70.7	76.0	87.0	93.0	37.6	81.07
21	Nuevo León	100.0	68.0	81.9	85.5	83.3	37.5	80.84
22	Michoacán	100.0	74.8	82.3	65.4	69.8	37.1	80.11
23	Quintana Roo	100.0	67.7	65.9	89.3	95.1	37.0	79.81
24	Campeche	100.0	77.9	0.0	94.3	87.5	36.3	78.32
25	Nayarit	100.0	74.1	53.9	83.1	75.0	36.0	77.55
26	Baja California Sur	100.0	56.2	75.7	94.0	88.1	35.9	77.38
27	Distrito Federal	83.8	90.1	0.0	72.8	78.3	35.6	76.81
28	Oaxaca	98.4	73.5	63.6	68.1	67.0	35.2	75.96
29	Coahuila	78.7	73.8	77.6	71.4	74.3	34.9	75.25
30	Sonora	100.0	57.3	82.1	69.0	69.8	34.4	74.15
31	Zacatecas	59.3	75.0	68.8	81.3	75.0	33.3	71.89
32	Baja California	100.0	39.5	63.0	89.0	90.2	32.6	70.22
Nacional		95.6	74.1	79.2	83.9	85.0	37.8	81.63

Categoría	Intervalo	Gradiente de evaluación
Sobresaliente	> 90.0	Verde
Satisfactorio	80.0-90.0	Amarillo
Mínimo	60.0-79.9	Rojo
Preario	< 60.0	Negro

Cobertura de diagnóstico

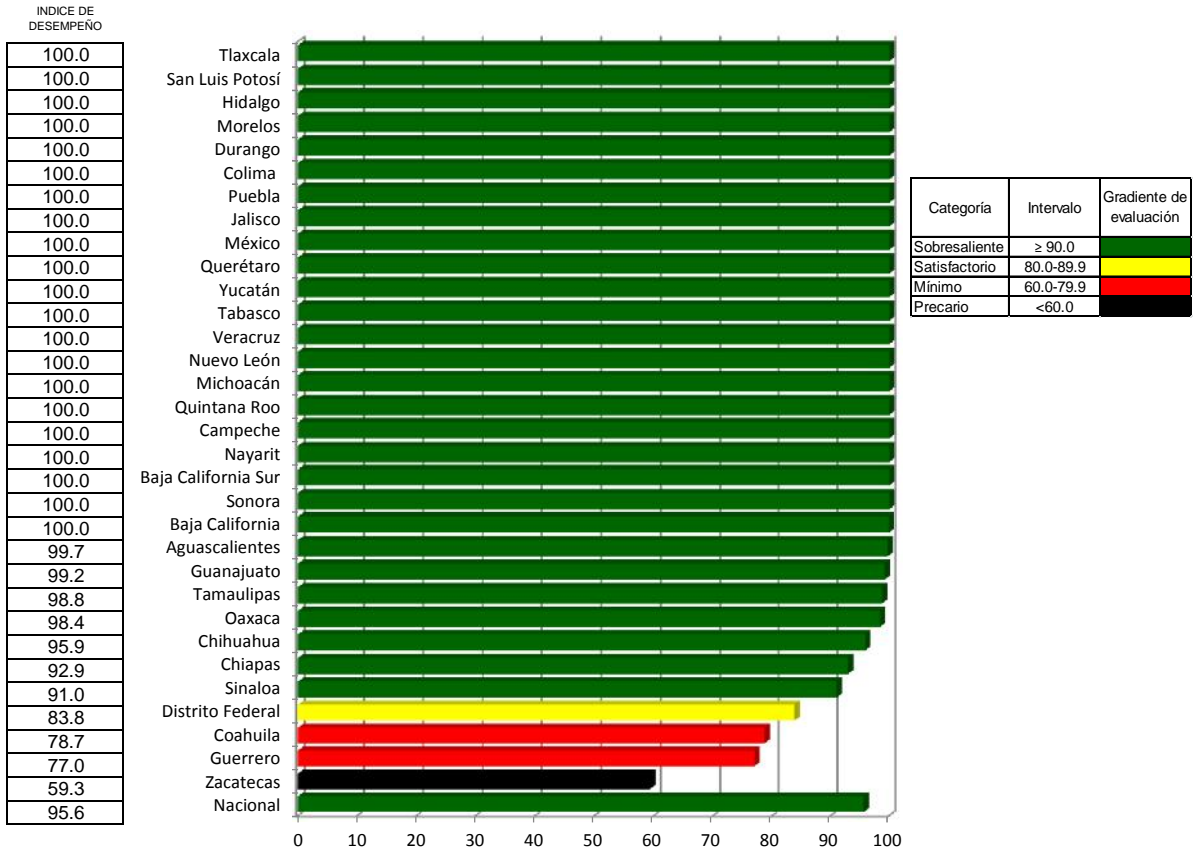

Curación

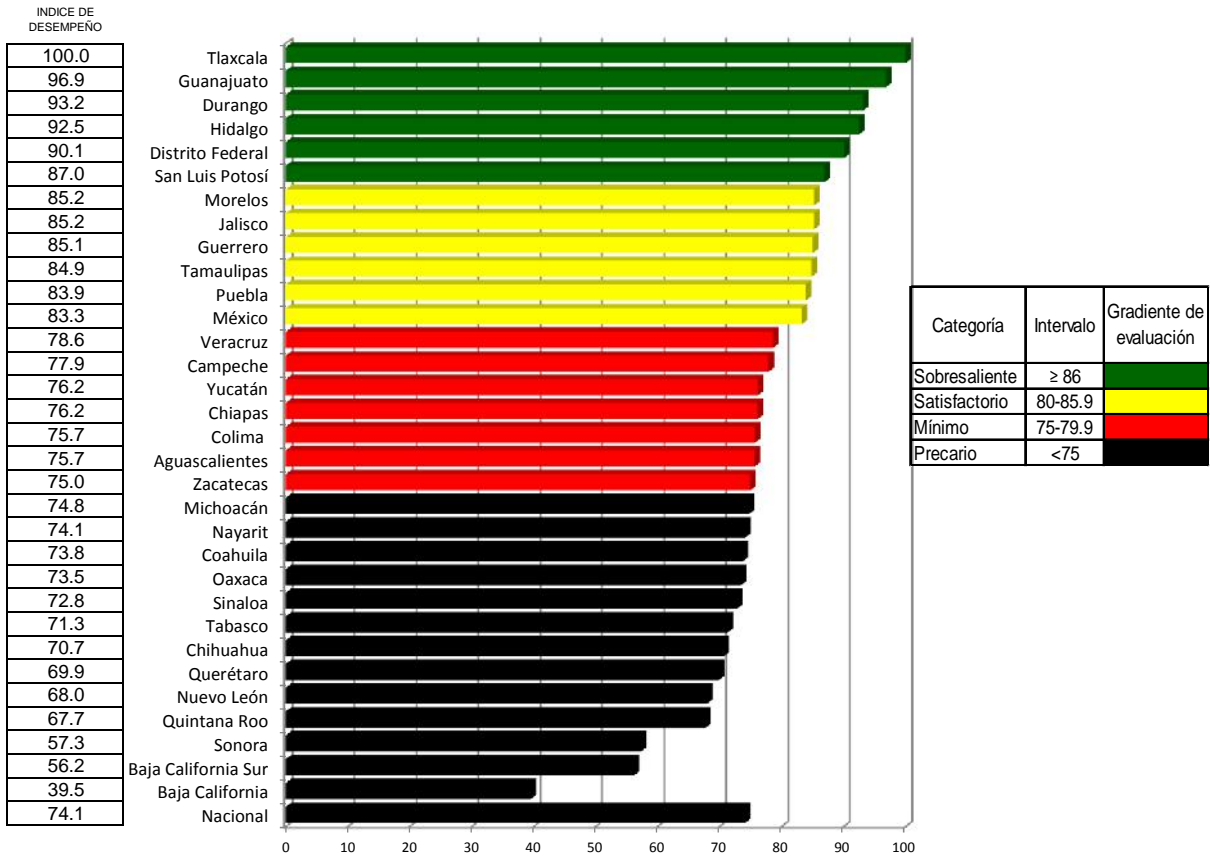

Calidad de la Muestra

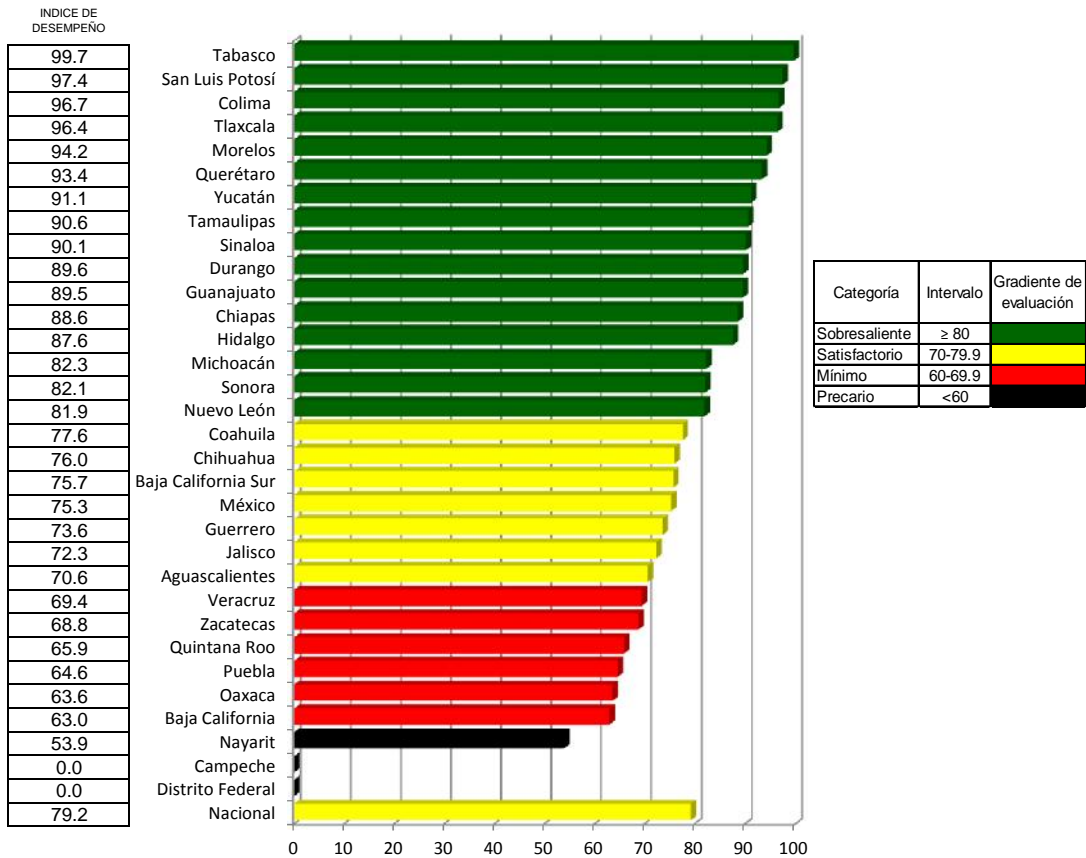

Detección de VIH en pacientes con TBTF de 15 y más años de edad

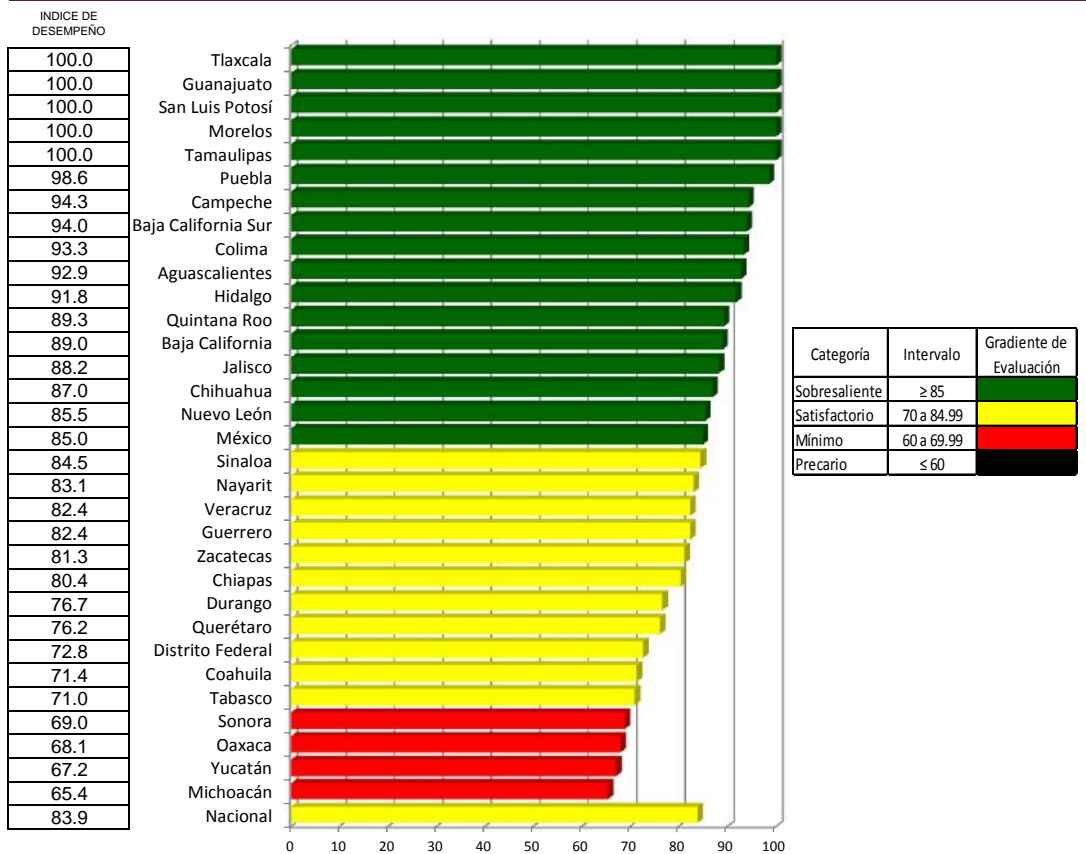

Detección de Diabetes Mellitus en pacientes con TB todas las formas (TBTF) de 20 y más años de edad

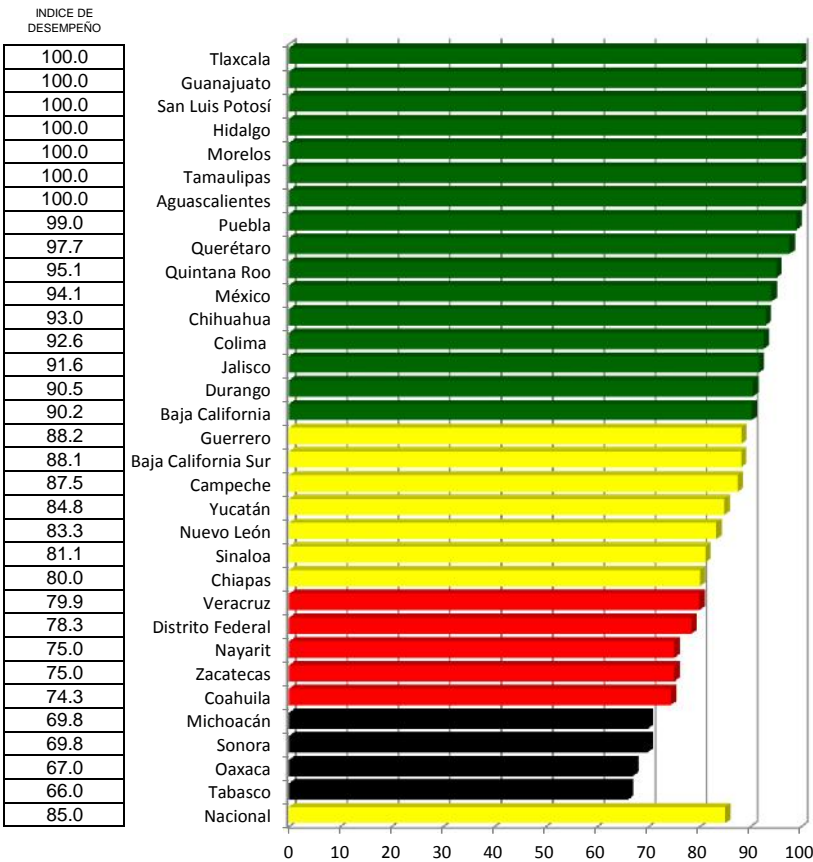

Categoría	Intervalo	Gradiente de Evaluación
Sobresaliente	≥ 90	
Satisfactorio	80 a 89.99	
Mínimo	70 a 79.99	
Precario	≤ 70	

Tuberculosis

Índice de desempeño

Índice de comparación entre

(%)

Segundo trimestre 2015 y Segundo trimestre 2016

Lugar	Estado	Segundo trimestre 2015	Segundo trimestre 2016
1	Tlaxcala	96.5	99.3
2	Guanajuato	95.6	96.7
3	San Luis Potosí	95.6	94.3
4	Hidalgo	95.3	93.8
5	Morelos	90.2	93.0
6	Durango	93.8	92.0
7	Tamaulipas	93.9	91.9
8	Colima	92.8	88.4
9	Puebla	81.8	87.3
10	Jalisco	92.2	87.0
11	México	93.1	86.6
12	Querétaro	78.8	84.5
13	Aguascalientes	89.4	84.4
14	Yucatán	90.4	84.0
15	Chiapas	87.2	82.7
16	Tabasco	84.6	82.6
17	Veracruz	83.2	82.0
18	Sinaloa	86.4	81.9
19	Guerrero	87.7	81.6
20	Chihuahua	79.1	81.1
21	Nuevo León	84.7	80.8
22	Michoacán	78.7	80.1
23	Quintana Roo	78.4	79.8
24	Campeche	91.8	78.3
25	Nayarit	83.3	77.5
26	Baja California Sur	79.1	77.4
27	Distrito Federal	84.2	76.8
28	Oaxaca	77.3	76.0
29	Coahuila	85.7	75.2
30	Sonora	79.2	74.2
31	Zacatecas	82.7	71.9
32	Baja California	72.8	70.2
	Nacional	84.9	81.6

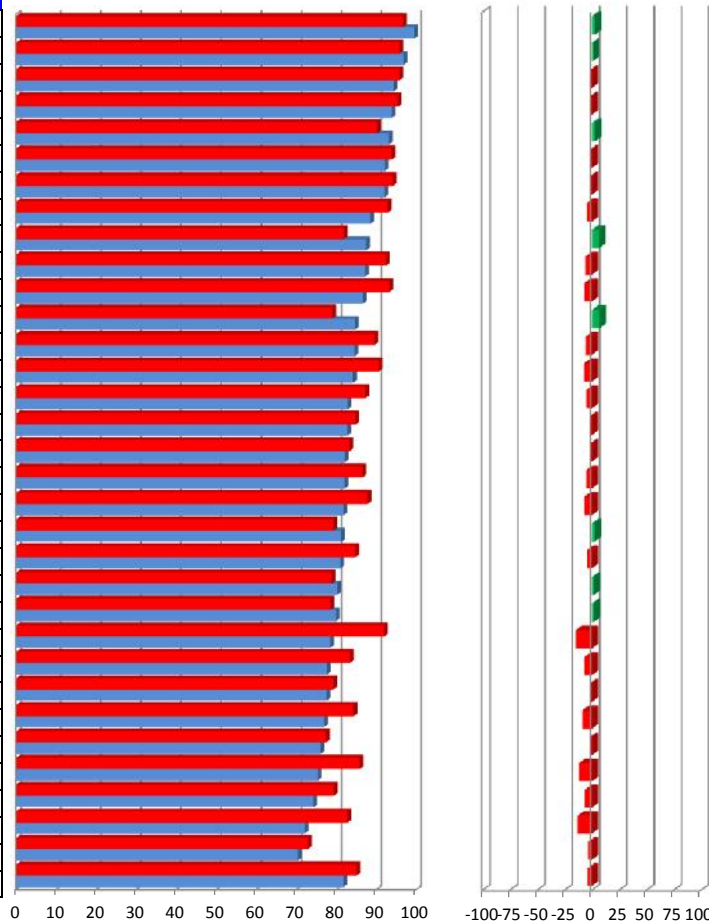

2.9
1.1
-1.4
-1.5
3.1
-1.9
-2.2
-4.8
6.8
-5.7
-7.0
7.1
-5.6
-7.1
-5.1
-2.4
-1.5
-5.2
-6.9
2.5
-4.5
1.7
1.8
-14.7
-6.9
-2.2
-8.8
-1.7
-12.2
-6.4
-13.1
-3.5
-3.8

Vector diferencia entre						
Segundo trimestre 2015 y Segundo trimestre 2016						
1	2	3	4	5	Magnitud	
20.0	30.0	1.5	8.3	0.5	37.0	
19.8	29.1	-2.1	8.4	0.7	36.2	
20.0	26.1	-0.5	8.4	0.7	33.9	
20.0	27.8	-2.5	7.1	0.7	35.0	
20.0	25.6	-1.2	8.7	1.5	33.7	
20.0	27.9	-1.0	5.0	-0.5	34.7	
19.8	25.5	-1.9	8.5	0.9	33.4	
20.0	22.7	-0.7	7.5	0.0	31.2	
20.0	25.2	-4.6	9.1	2.6	33.8	
20.0	25.6	-4.7	6.8	-0.1	33.5	
20.0	25.0	-4.9	6.3	0.2	33.0	
20.0	21.0	-0.7	5.9	2.8	29.7	
19.9	22.7	-5.9	7.7	1.6	31.8	
20.0	22.9	-1.8	3.8	-0.9	30.7	
18.6	22.8	-0.6	6.0	-1.1	30.1	
20.0	21.4	8.6	4.8	-2.8	31.0	
20.0	23.6	-2.7	6.6	-0.5	31.7	
18.2	21.8	-0.5	6.7	-0.8	29.2	
15.4	25.5	-5.2	6.3	0.1	30.9	
19.2	21.2	-2.4	7.5	2.1	29.7	
20.0	20.4	-1.0	6.9	-0.2	29.4	
20.0	22.4	4.3	4.3	-1.3	30.7	
20.0	20.3	-3.6	7.9	2.5	29.9	
20.0	23.4	-20.0	7.8	-0.6	37.5	
20.0	22.2	-7.9	6.7	-1.2	31.7	
20.0	16.9	-3.4	8.6	1.4	27.8	
16.8	27.0	-13.8	5.1	-0.9	35.0	
19.7	22.0	-0.4	4.8	-1.5	30.0	
15.7	22.1	-1.4	4.8	-1.7	27.7	
20.0	17.2	4.5	4.8	-1.4	27.2	
11.9	22.5	-4.3	6.4	-1.2	26.6	
20.0	11.9	-4.5	8.3	2.6	25.2	
19.1	22.2	-1.4	6.7	0.0	30.1	

- 1 Cobertura de diagnóstico
- 2 Curación
- 3 Calidad de la Muestra
- 4 Detección de VIH en pacientes con TBTF de 15 y más años de edad
- 5 Detección de Diabetes Mellitus en pacientes con TB todas las formas (TBTF) de 20 y más años de edad

Cólera

Caminando a la Excelencia

Segundo trimestre 2016

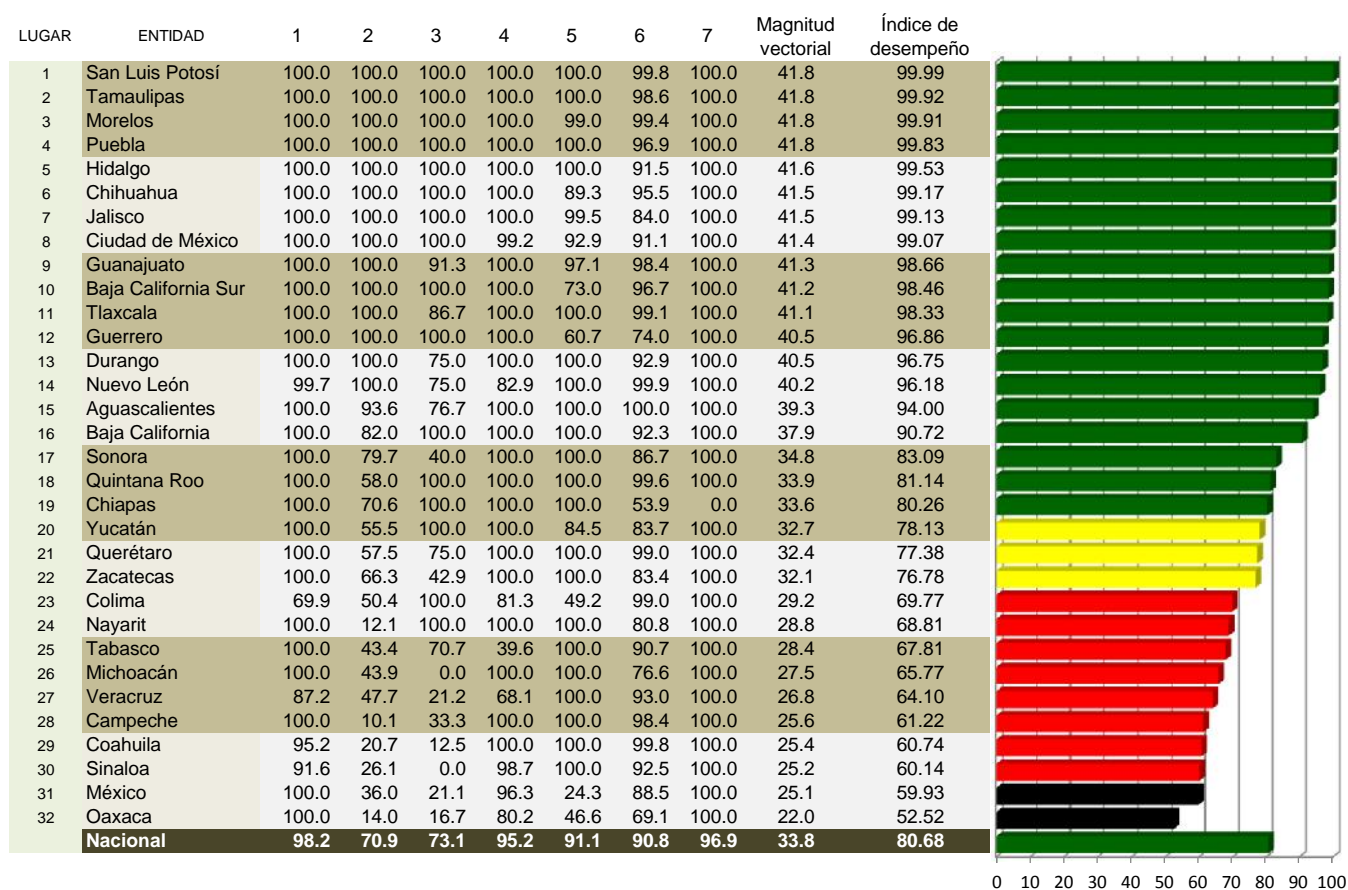

INDICADORES

- 1 Casos sospechosos de cólera con muestra de hisopo rectal
- 2 Monitoreo de V. cholerae en casos de Enf. Diarreica Aguda
- 3 Cobertura de Monitoreo de V. Cholerae en diarreas por Jurisdicción Sanitaria
- 4 Cobertura de Tratamiento a casos sospechosos de cólera
- 5 Resultados de Laboratorio a Casos sospechosos de cólera
- 6 Cloración del Agua
- 7 Reuniones de Coordinación

Categoría	Intervalo	Gradiente de Evaluación
Sobresaliente	80 a 100	Verde
Satisfactorio	70 a 79	Amarillo
Mínimo	60 a 69	Rojo
Precario	0 a 60	Negro

Casos sospechosos de cólera con muestra de hisopo rectal

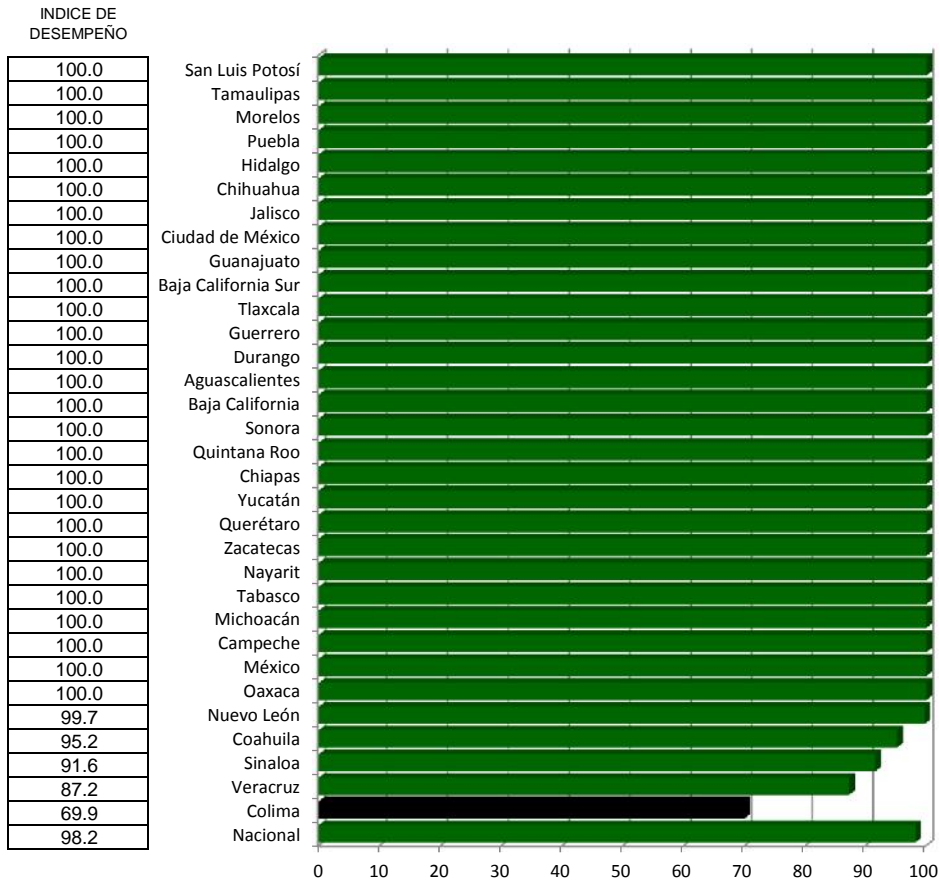

Monitoreo de V. cholerae en casos de Enf. Diarreica Aguda

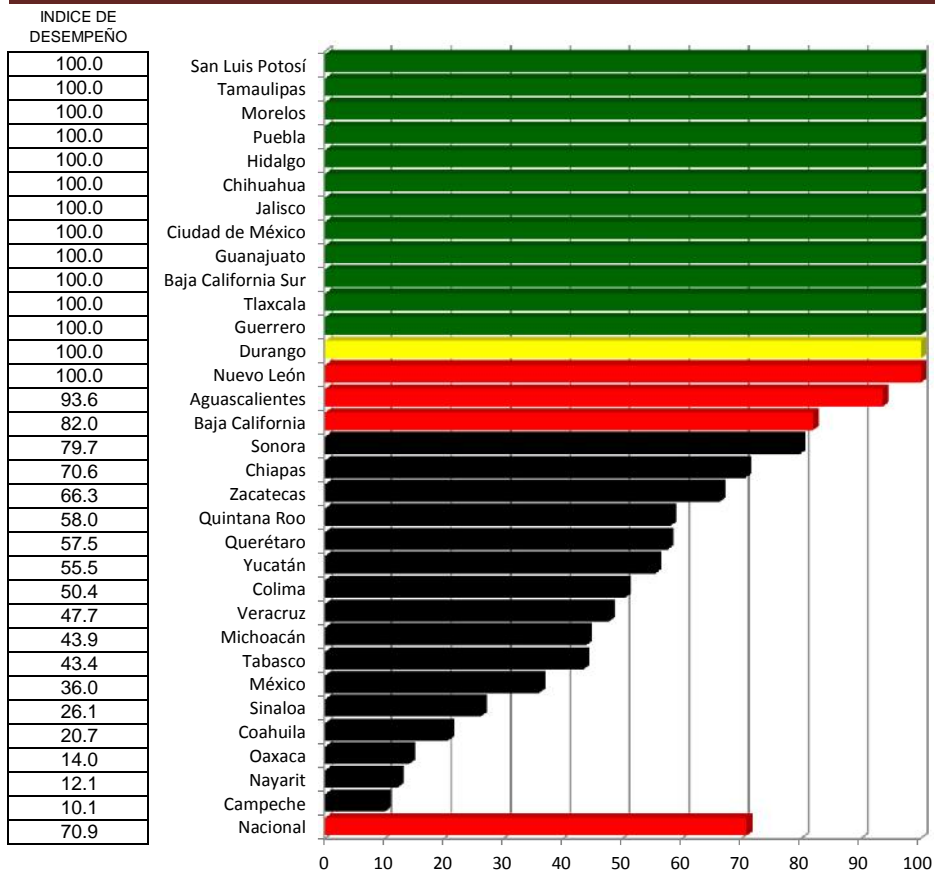

Cobertura de Monitoreo de V. Cholerae en diarreas por Jurisdicción Sanitaria

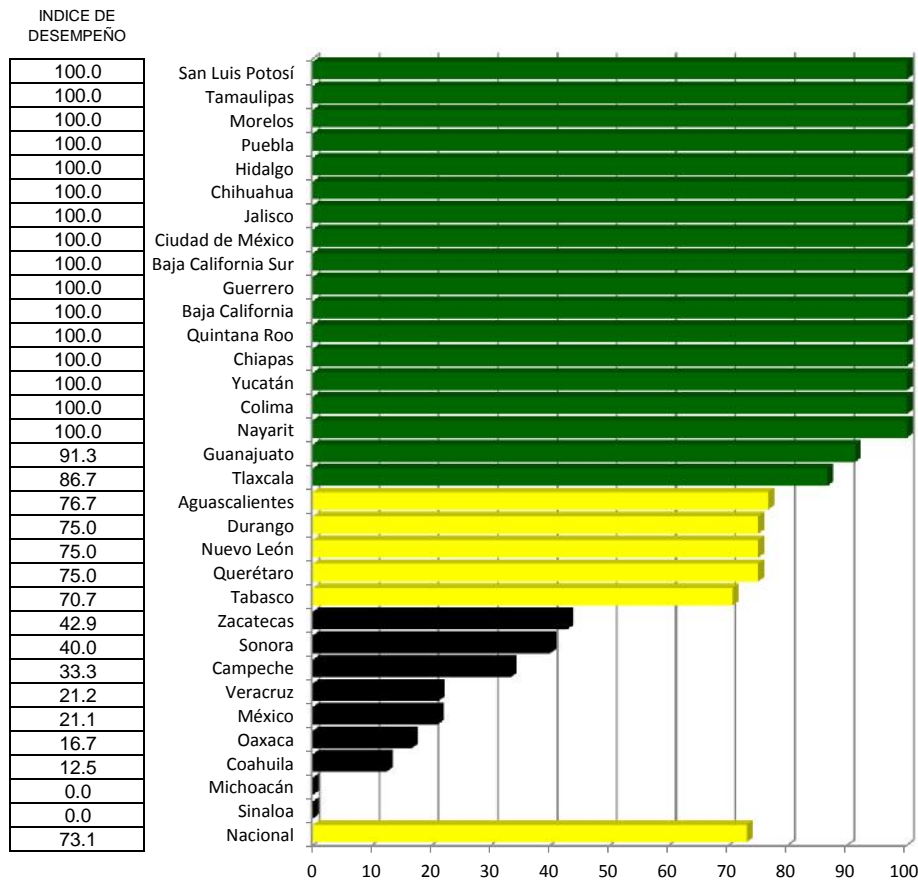

Cobertura de Tratamiento a casos sospechosos de cólera

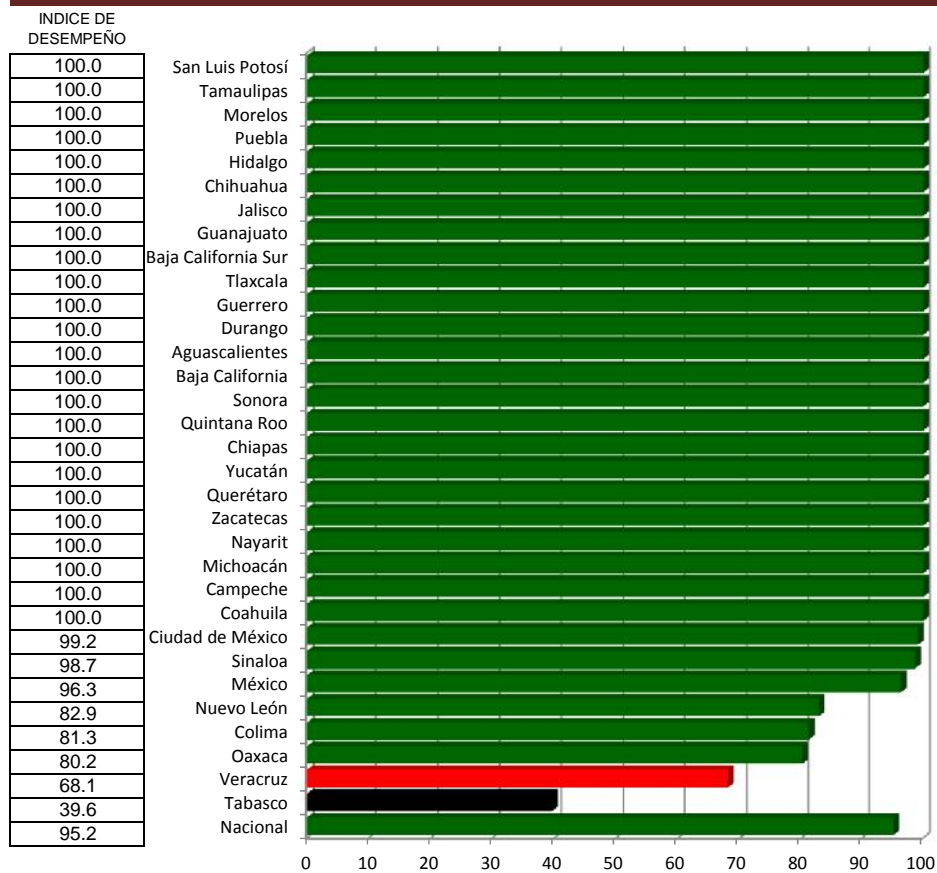

Resultados de Laboratorio a Casos sospechosos de cólera

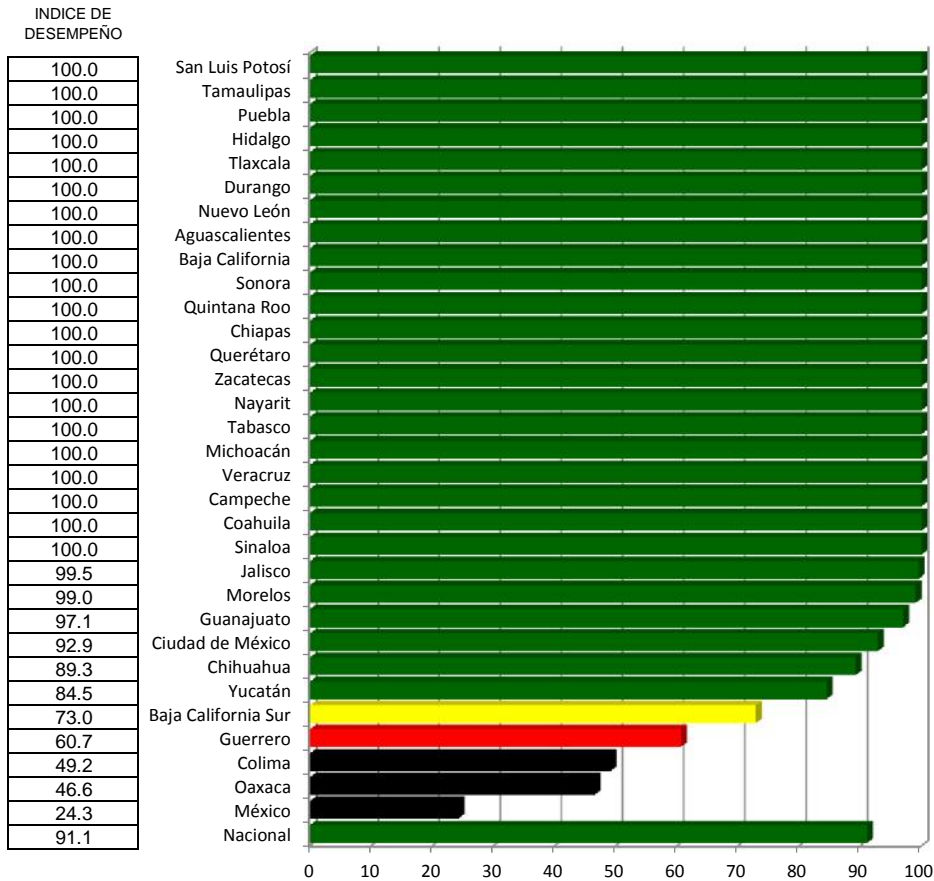

Cloración del Agua

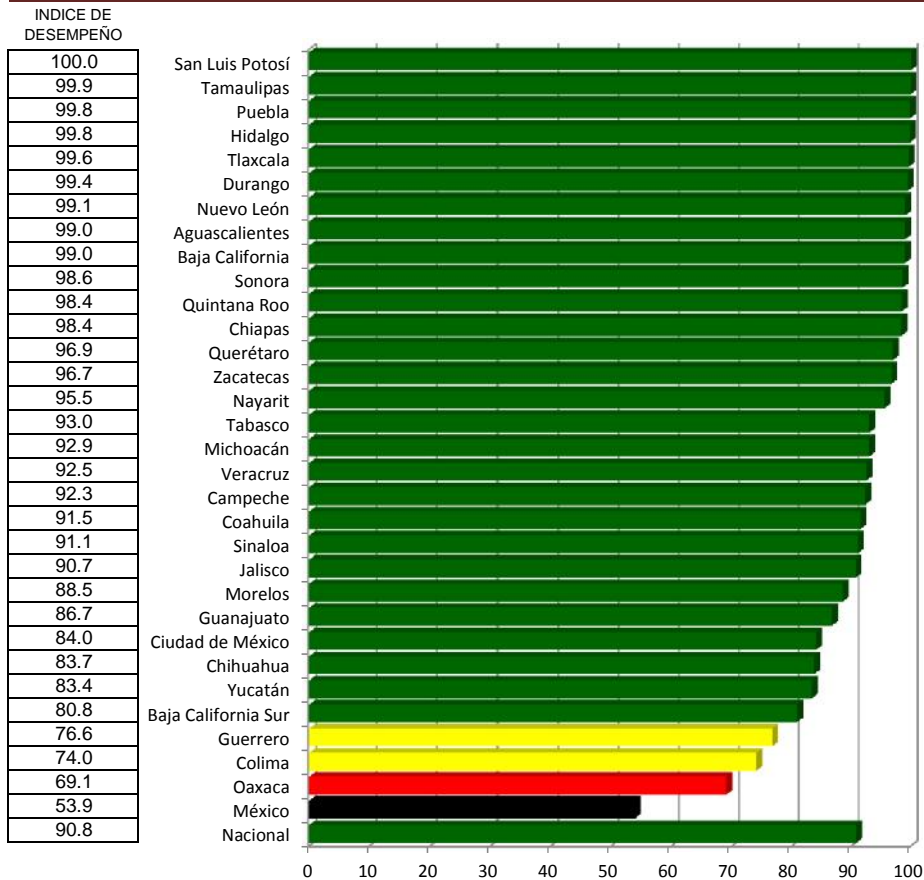

Reuniones de Coordinación

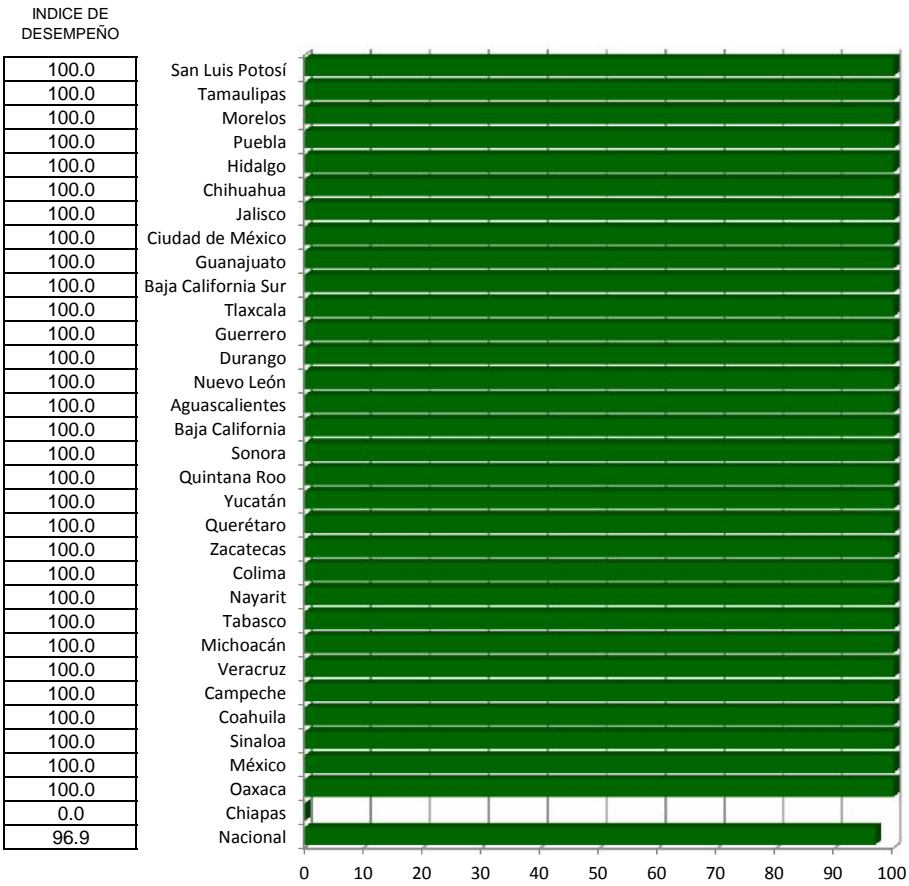

Cólera

Índice de desempeño vectorial cierre

Índice de comparación entre

Lugar	Estado	Segundo trimestre 2015	Segundo trimestre 2016
1	San Luis Potosí	100.0	100.0
2	Tamaulipas	99.9	99.9
3	Morelos	97.1	99.9
4	Puebla	99.7	99.8
5	Hidalgo	99.7	99.5
6	Chihuahua	97.3	99.2
7	Jalisco	99.0	99.1
8	Ciudad de México	89.1	99.1
9	Guanajuato	98.4	98.7
10	Baja California Sur	99.0	98.5
11	Tlaxcala	99.8	98.3
12	Guerrero	94.3	96.9
13	Durango	83.8	96.7
14	Nuevo León	67.9	96.2
15	Aguascalientes	90.7	94.0
16	Baja California	69.1	90.7
17	Sonora	82.1	83.1
18	Quintana Roo	93.4	81.1
19	Chiapas	79.9	80.3
20	Yucatán	80.1	78.1
21	Querétaro	70.3	77.4
22	Zacatecas	86.6	76.8
23	Colima	97.1	69.8
24	Nayarit	95.3	68.8
25	Tabasco	59.0	67.8
26	Michoacán	67.6	65.8
27	Veracruz	77.0	64.1
28	Campeche	70.2	61.2
29	Coahuila	54.3	60.7
30	Sinaloa	57.4	60.1
31	México	73.1	59.9
32	Oaxaca	61.2	52.5
	Nacional	80.7	80.7

Segundo trimestre 2015 y Segundo trimestre 2016

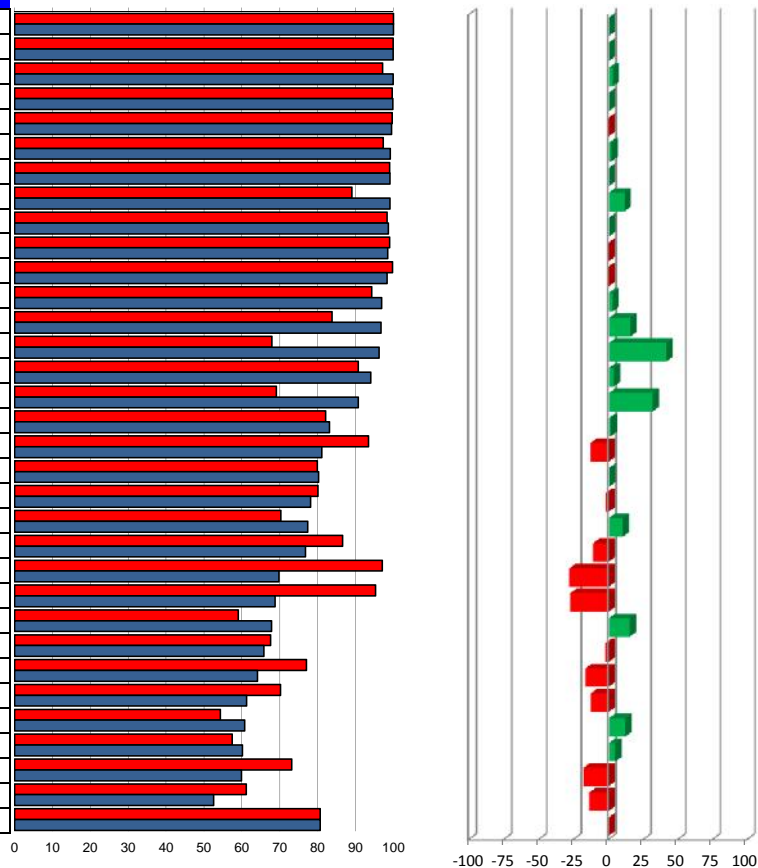

Vector diferencia entre Segundo trimestre 2015 y Segundo trimestre 2016								
(%)	1	2	3	4	5	6	7	Magnitud
0.0	0.0	0.0	0.0	0.0	0.0	0.0	5.8	5.8
0.0	0.0	0.0	0.0	0.0	0.0	-0.1	5.8	5.8
2.9	0.0	0.0	0.0	0.0	0.0	-0.1	5.9	5.9
0.1	0.0	0.0	0.0	0.0	0.0	-0.3	5.8	5.8
-0.2	0.0	0.0	0.0	0.2	0.6	-0.9	5.8	5.9
1.9	0.0	0.0	0.0	7.2	21.5	-0.4	5.9	23.4
0.1	0.0	0.0	0.0	0.0	0.0	-1.6	5.9	6.1
11.2	0.0	6.3	0.0	-0.1	-0.3	-0.9	6.3	8.9
0.3	0.0	0.0	0.6	0.0	0.0	-0.2	5.9	5.9
-0.5	0.0	0.0	0.0	0.0	0.0	-0.3	5.9	5.9
-1.4	0.0	0.0	-2.0	0.0	0.0	-0.1	5.8	6.2
2.7	0.0	0.0	6.4	0.0	0.0	-2.6	6.1	9.2
15.5	0.0	10.1	-3.8	0.0	0.0	-0.7	6.5	12.6
41.6	0.0	17.1	1.9	-1.7	-5.1	0.0	7.2	19.4
3.6	0.0	3.8	-3.5	0.0	0.0	0.0	6.2	8.1
31.2	0.0	19.6	0.0	0.0	0.0	-0.8	7.1	20.9
1.2	0.0	0.8	0.0	0.0	0.0	-1.3	6.6	6.7
-13.1	0.0	-11.1	5.0	0.0	0.0	0.0	6.1	13.6
0.4	0.0	-2.8	7.5	0.0	0.0	-4.6	-3.3	9.8
-2.4	0.0	-0.5	0.0	0.0	0.0	-1.6	6.7	6.9
10.1	0.0	6.6	0.0	0.0	0.0	-0.1	7.1	9.7
-11.3	0.0	-6.1	0.0	0.0	0.0	-1.7	6.4	8.9
-28.1	-4.5	-14.9	1.5	-1.9	-5.6	-0.1	5.9	17.7
-27.8	0.0	-26.4	5.0	0.0	0.0	-1.9	6.0	27.6
14.9	0.0	12.3	3.6	-6.0	-18.1	-0.9	7.5	24.2
-2.6	0.0	-3.5	-5.6	0.0	0.0	-2.3	7.2	10.0
-16.8	-1.9	-8.2	-0.8	3.3	9.9	-0.7	6.8	15.1
-12.8	0.0	-0.9	-10.0	0.0	0.0	-0.2	7.1	12.3
11.8	-0.7	2.0	1.9	5.0	15.0	0.0	7.7	17.8
4.7	4.8	-4.0	0.0	1.0	3.0	-0.8	7.6	10.3
-18.0	0.0	-7.2	-0.8	-0.4	-1.1	-1.1	6.9	10.2
-14.1	0.0	2.1	-12.5	-2.0	-5.9	-3.1	7.4	16.3
0.0	-0.1	-0.1	-0.2	0.1	1.9	-0.9	6.3	6.7

INDICADORES

- 1 Casos sospechosos de cólera con muestra de hisopo rectal
- 2 Monitoreo de V. cholerae en casos de Enf. Diarreica Aguda
- 3 Cobertura de Monitoreo de V. Cholerae en diarreas por Jurisdicción Sanitaria
- 4 Cobertura de Tratamiento a casos sospechosos de cólera
- 5 Resultados de Laboratorio a Casos sospechosos de cólera
- 6 Cloración del Agua
- 7 Reuniones de Coordinación

Planificación Familiar

Caminando a la Excelencia

Segundo trimestre 2016

LUGAR	ENTIDAD	*	1	2	3	4	5	6	7	8	MAGNITUD VECTORIAL	INDICE DE DESEMPEÑO
1	Nuevo León	2.1	98.7	100.0	100.0	100.0	84.9	100.0	98.7	100.0	39.7	97.7
2	Guanajuato	2.2	100.0	64.0	100.0	100.0	92.5	100.0	100.0	75.0	39.5	97.2
3	Aguascalientes	2.4	95.6	93.3	100.0	96.7	95.2	0.0	87.8	87.5	39.0	96.1
4	Morelos	2.2	90.9	78.8	100.0	100.0	100.0	100.0	3.9	87.5	39.0	96.1
5	Tabasco	2.2	90.8	89.8	100.0	93.2	100.0	100.0	71.0	87.5	38.9	95.6
6	Baja California	2.0	97.2	64.0	100.0	93.2	97.3	100.0	36.2	71.4	38.7	95.4
7	Tamaulipas	2.1	94.0	99.7	100.0	100.0	77.0	100.0	100.0	87.5	38.6	95.0
8	México	2.1	99.5	100.0	97.6	86.9	100.0	70.0	12.3	75.0	38.5	94.7
9	Guerrero	2.4	94.7	90.3	100.0	100.0	55.9	100.0	56.7	87.5	37.5	92.4
10	Querétaro	2.1	100.0	94.7	87.0	81.0	100.0	0.0	73.2	87.5	36.9	90.7
11	Michoacán	2.3	100.0	93.8	92.1	82.2	87.6	100.0	10.8	75.0	36.9	90.7
12	San Luis Potosí	2.3	98.4	100.0	100.0	64.0	73.1	100.0	88.6	75.0	36.8	90.5
13	Jalisco	2.2	99.5	99.9	96.2	84.3	71.0	0.0	32.9	75.0	36.5	89.9
14	Baja California Sur	1.9	96.0	80.5	95.3	88.6	67.2	100.0	53.4	75.0	36.3	89.4
15	Hidalgo	2.3	83.7	96.9	100.0	98.3	55.5	0.0	60.9	37.5	35.2	86.6
16	Veracruz	2.1	36.8	100.0	100.0	100.0	86.6	100.0	11.5	87.5	34.6	85.3
17	Puebla	2.3	95.2	90.5	82.2	71.9	56.1	100.0	8.4	87.5	33.1	81.4
18	Ciudad de México	1.8	100.0	99.2	78.5	65.8	72.9	100.0	0.0	62.5	33.0	81.3
19	Campeche	2.1	96.3	84.5	68.2	57.7	92.4	100.0	95.6	75.0	32.4	79.8
20	Tlaxcala	2.2	98.9	97.8	76.0	64.0	44.4	100.0	54.9	100.0	32.3	79.6
21	Sonora	2.2	98.0	89.0	79.7	67.8	49.5	100.0	40.7	75.0	32.3	79.6
22	Quintana Roo	2.0	81.3	72.3	87.1	76.3	30.7	100.0	69.7	75.0	31.6	77.7
23	Chihuahua	2.3	95.9	84.6	76.0	64.0	59.3	100.0	34.2	62.5	31.4	77.3
24	Coahuila	2.2	96.2	72.4	81.0	71.9	34.4	100.0	51.2	37.5	31.3	77.1
25	Colima	2.2	98.5	99.5	76.0	64.0	23.7	100.0	94.4	50.0	30.8	75.9
26	Sinaloa	2.2	95.6	64.0	74.6	64.6	40.0	100.0	0.0	80.0	30.7	75.6
27	Durango	2.2	100.0	97.2	66.7	53.9	61.9	100.0	28.7	75.0	30.6	75.3
28	Nayarit	2.2	99.8	99.5	63.3	52.7	62.2	100.0	39.6	87.5	30.5	75.0
29	Zacatecas	2.3	95.3	83.8	65.1	56.7	39.5	100.0	13.0	100.0	29.6	73.0
30	Chiapas	2.4	100.0	98.1	55.8	48.2	62.2	100.0	41.9	87.5	29.4	72.4
31	Yucatán	2.2	88.1	72.8	70.5	49.2	45.6	100.0	44.9	75.0	28.7	70.6
32	Oaxaca	2.4	100.0	64.0	53.0	39.0	35.9	0.0	0.0	50.0	26.0	63.9
	NACIONAL	2.2	93.7	97.2	96.3	87.8	76.9	80.4	39.6	76.4	36.6	90.1

0 10 20 30 40 50 60 70 80 90 100

INDICADORES

* HIJOS POR MUJER (Informativo)

- 1 Cobertura
- 2 Calidad
- 3 Oportunidad
- 4 Oportunidad en adolescentes
- 5 Corresponsabilidad
- 6 Abasto
- 7 Control
- 8 Seguimiento AFFASPE

Categoría	Intervalo	Gradiente de Evaluación
Sobresaliente	90-100	
Satisfactorio	80-89.99	
Mínimo	70-79.99	
Precario	0-69.99	

Cobertura

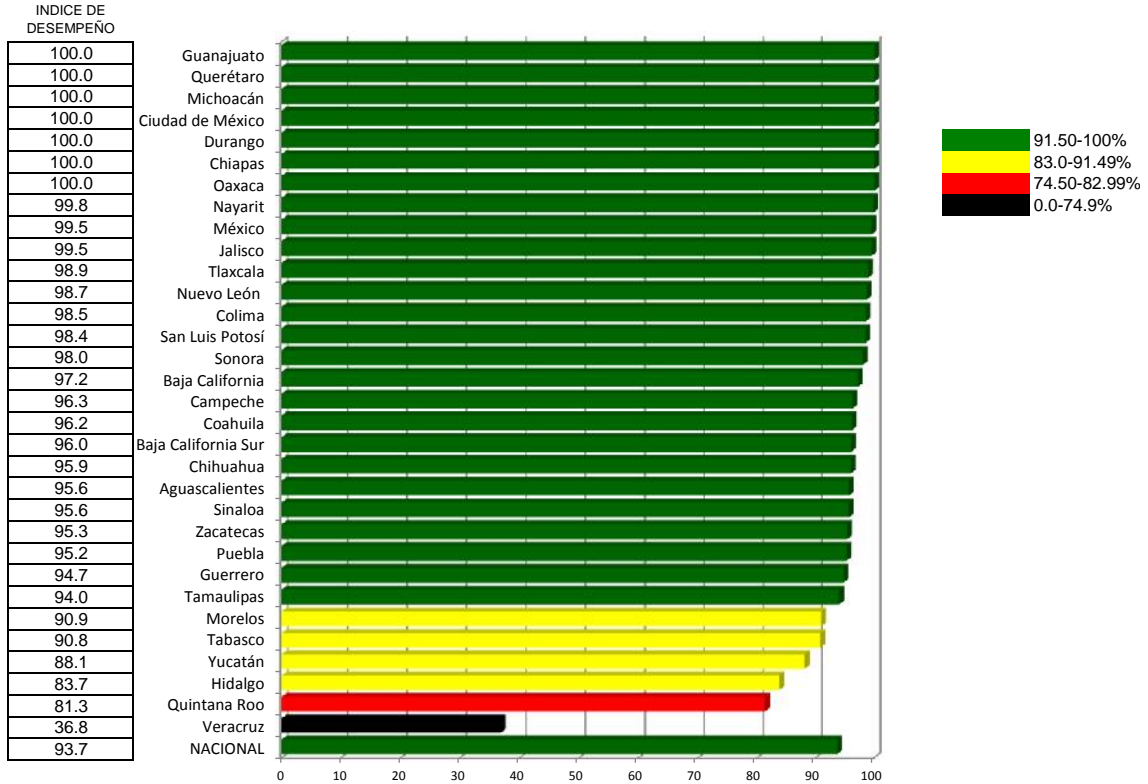

Calidad

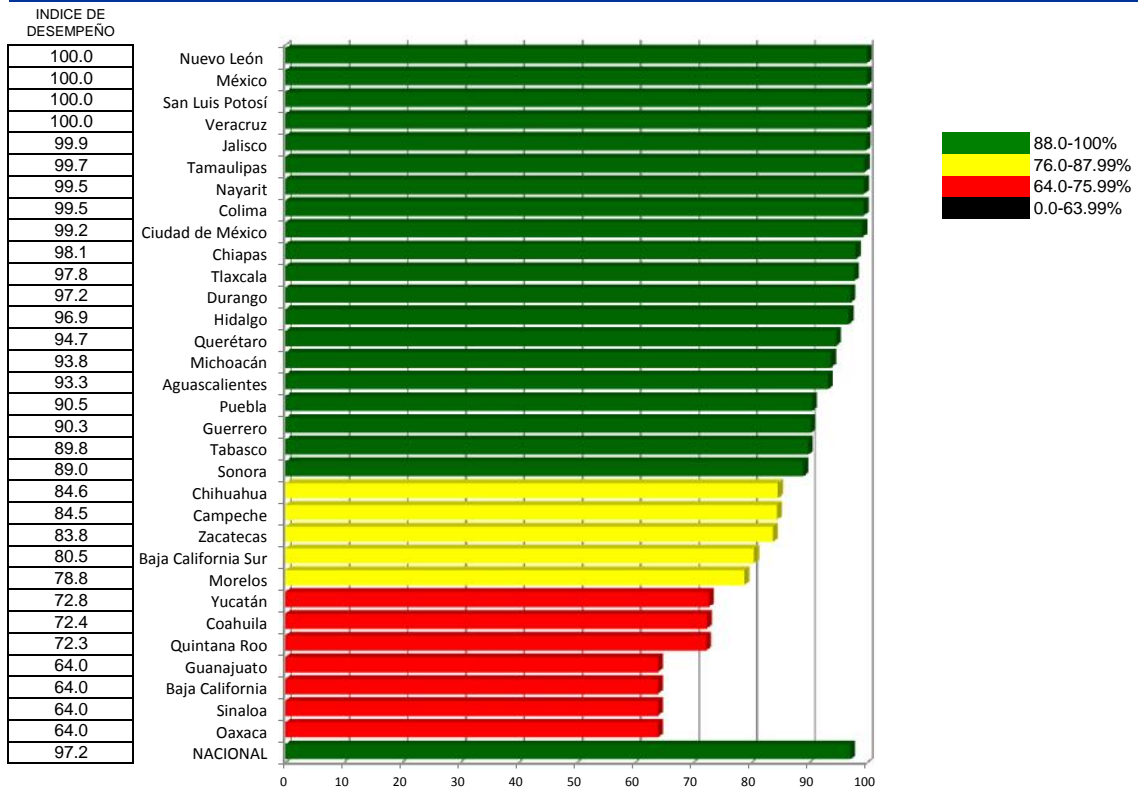

Oportunidad

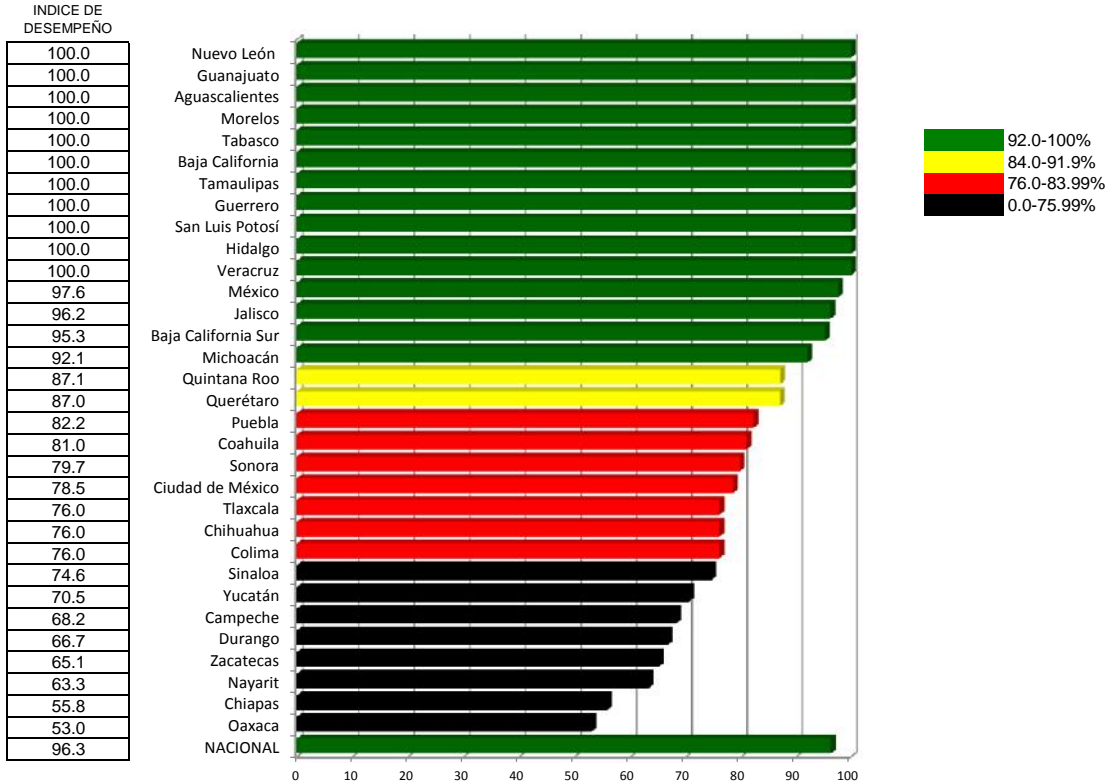

Oportunidad en adolescentes

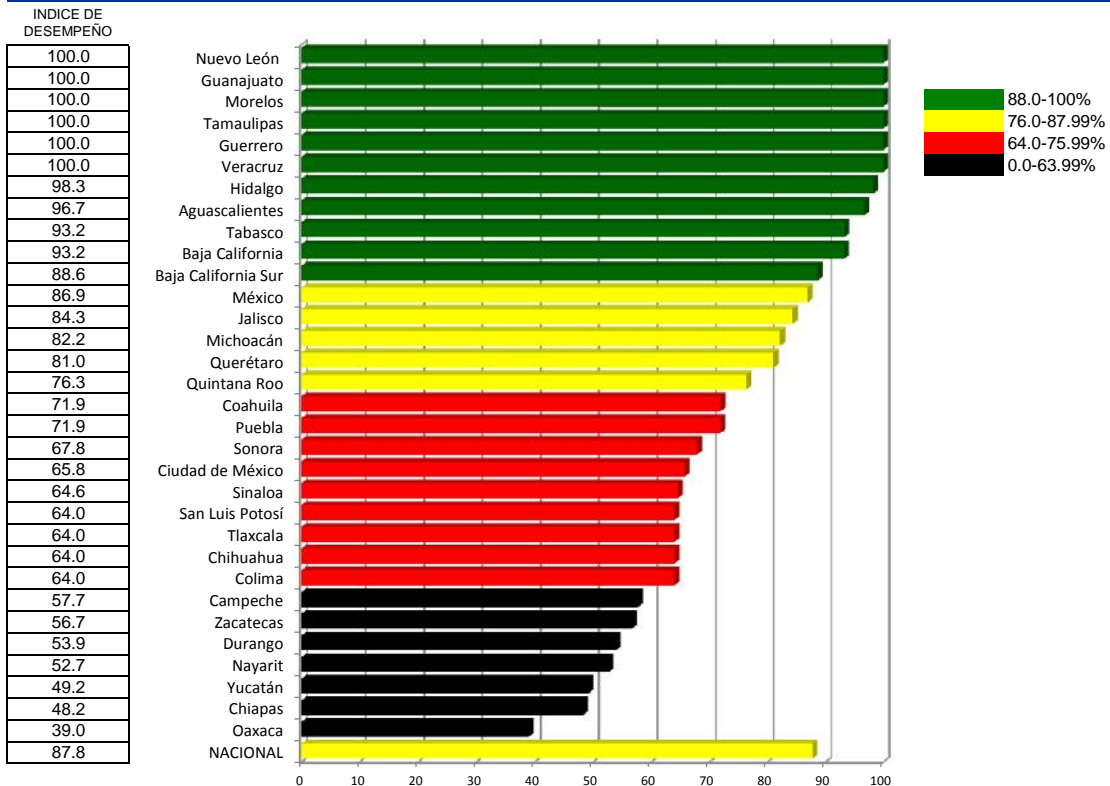

Corresponsabilidad

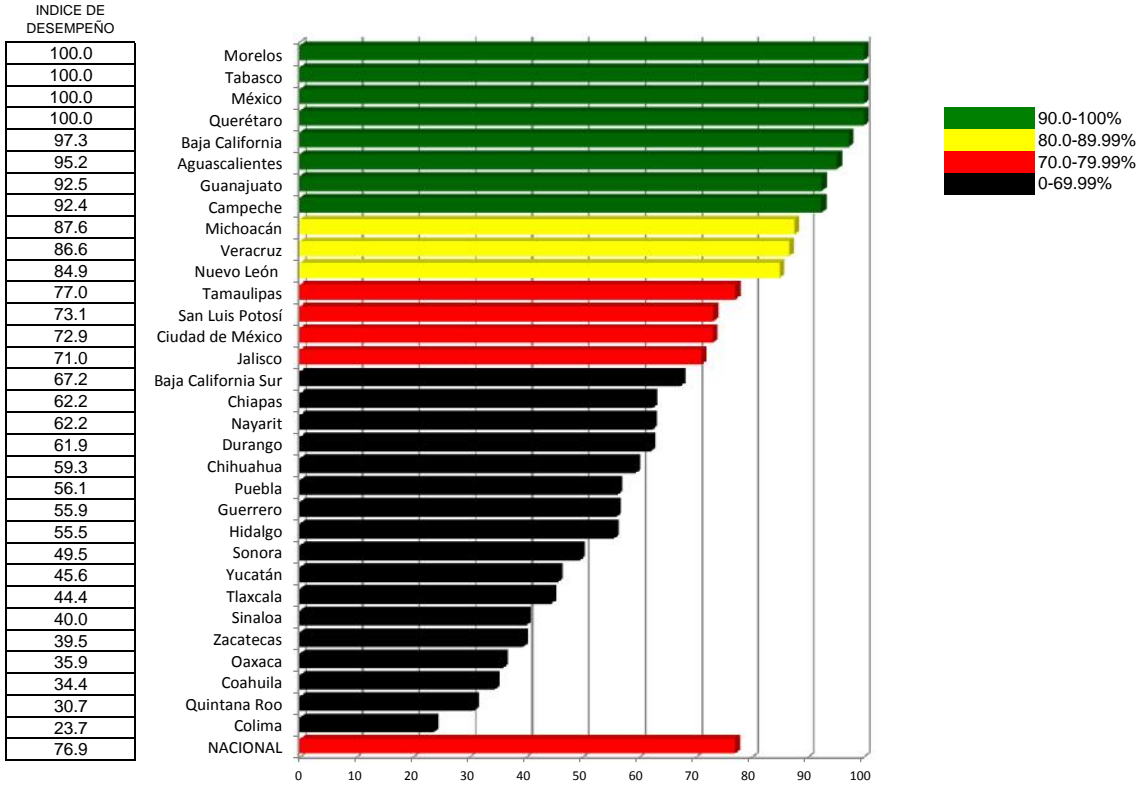

Abasto

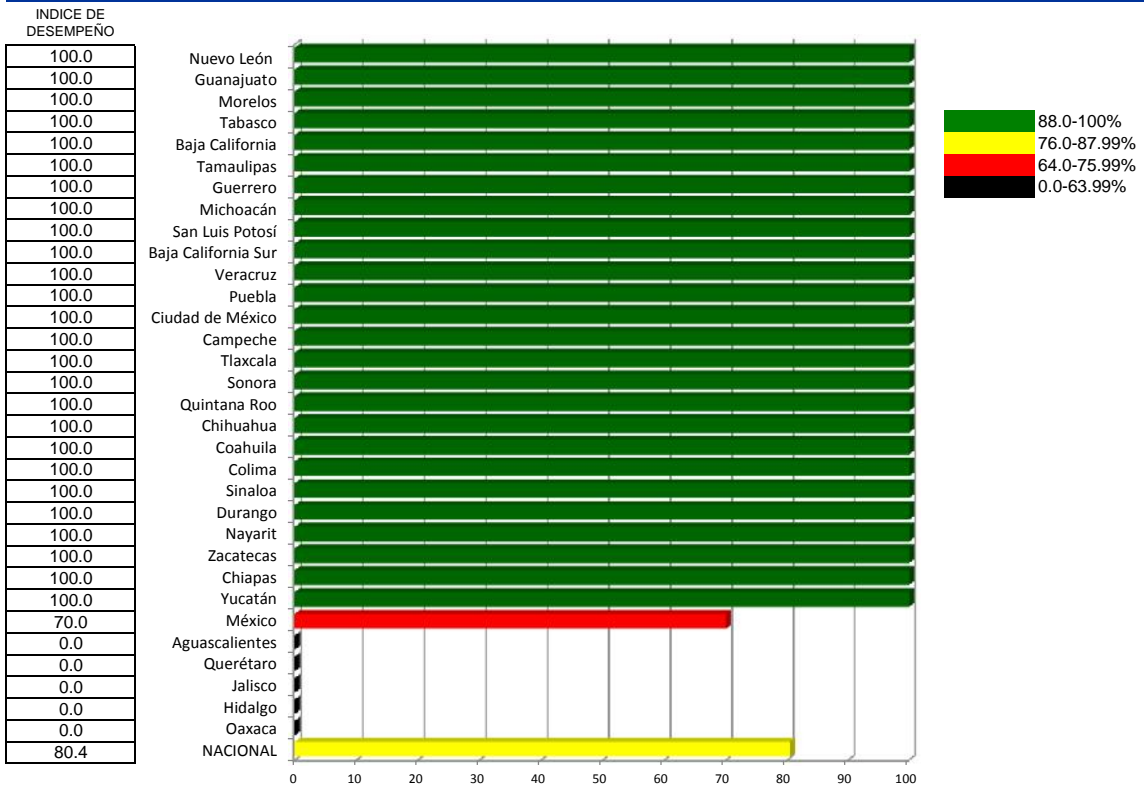

Control

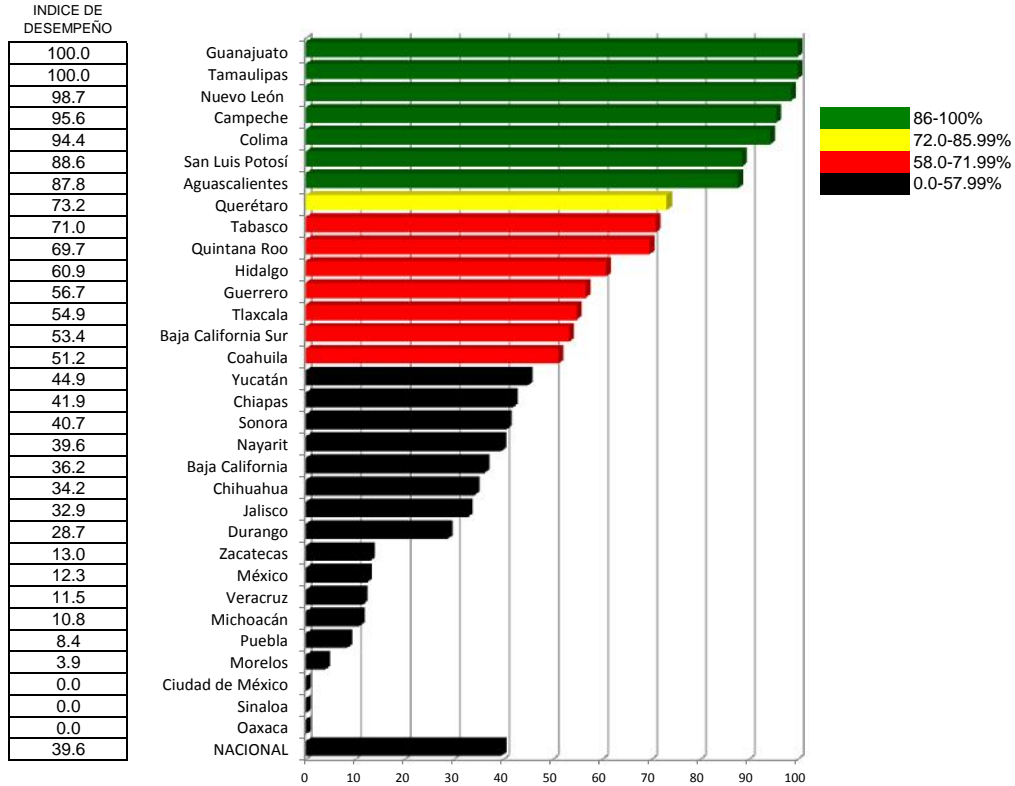

Seguimiento AFFASPE

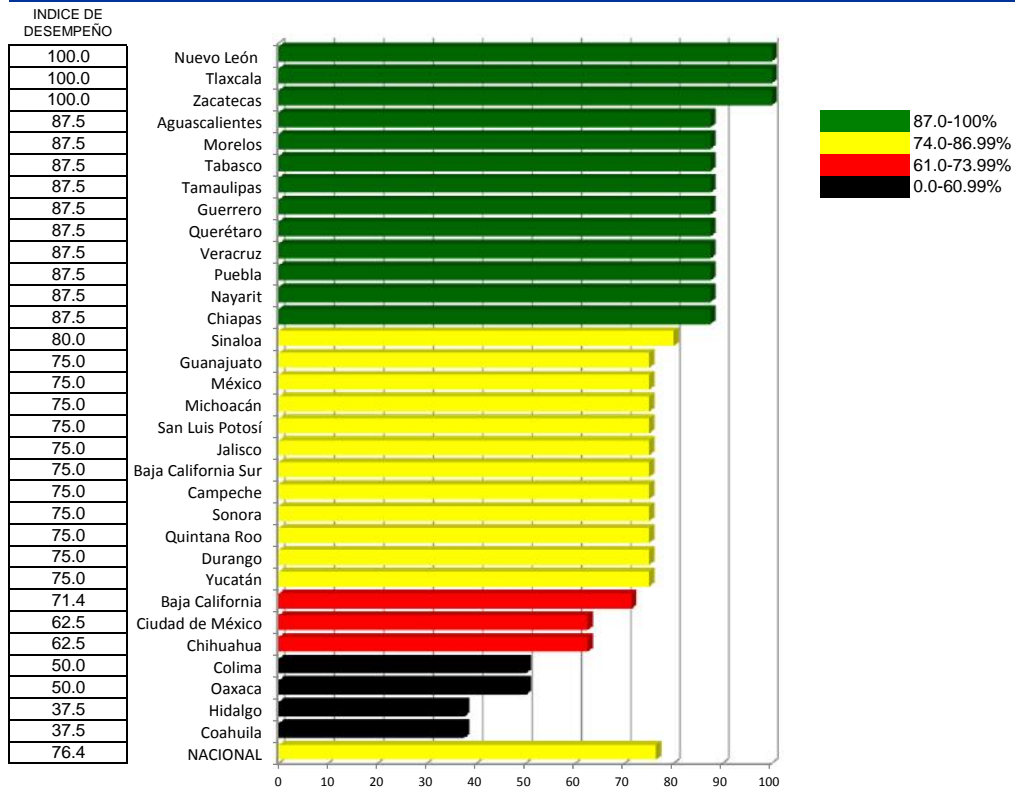

Planificación Familiar

Índice de desempeño vectorial entre Segundo trimestre 2015 y Segundo trimestre 2016 Índice de comparación vectorial entre Segundo trimestre 2015 y Segundo trimestre 2016

Lugar	Estado	Segundo trimestre 2015	Segundo trimestre 2016
1	Nuevo León	90.6	97.74
2	Guanajuato	93.2	97.20
3	Aguascalientes	91.2	96.07
4	Morelos	92.3	96.07
5	Tabasco	80.4	95.65
6	Baja California	92.2	95.37
7	Tamaulipas	78.5	94.96
8	México	86.4	94.74
9	Guerrero	88.7	92.41
10	Querétaro	76.8	90.74
11	Michoacán	84.0	90.72
12	San Luis Potosí	87.0	90.48
13	Jalisco	84.4	89.85
14	Baja California Sur	91.0	89.40
15	Hidalgo	87.5	86.65
16	Veracruz	77.9	85.27
17	Puebla	80.9	81.45
18	Ciudad de México	72.3	81.31
19	Campeche	64.8	79.79
20	Tlaxcala	79.0	79.60
21	Sonora	77.9	79.59
22	Quintana Roo	65.3	77.73
23	Chihuahua	86.6	77.27
24	Coahuila	74.3	77.12
25	Colima	90.5	75.91
26	Sinaloa	63.9	75.57
27	Durango	71.0	75.33
28	Nayarit	72.1	75.02
29	Zacatecas	67.5	72.97
30	Chiapas	68.0	72.38
31	Yucatán	59.2	70.59
32	Oaxaca	52.4	63.92
	NACIONAL	84.2	90.11

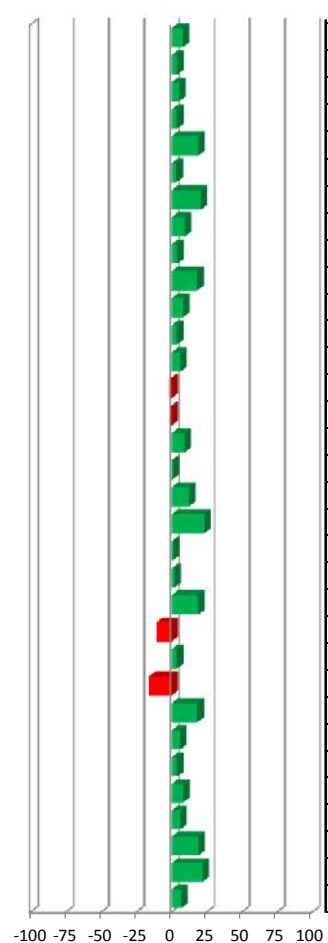
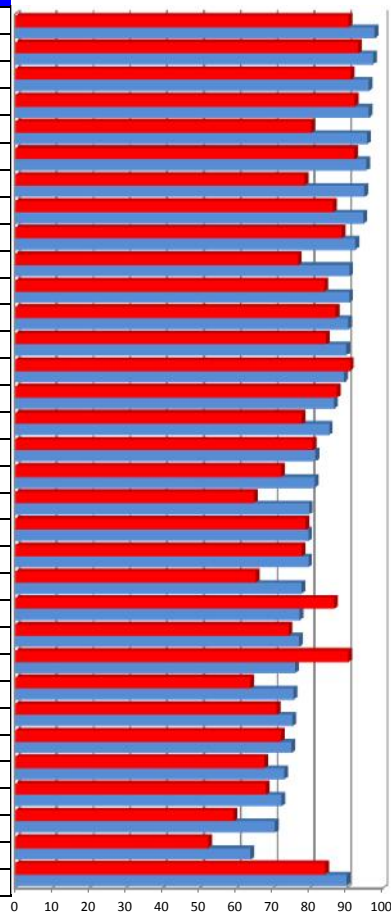

Vector diferencia entre Segundo trimestre 2015 y Segundo trimestre 2016									
1	2	3	4	5	6	7	8	Magnitud	
1.5	0.0	0.0	0.0	7.8	0.0	-0.1	6.3	10.1	
0.7	0.0	0.0	0.0	6.9	0.0	0.0	3.7	7.8	
0.1	-651.5	0.0	-0.5	8.2	0.0	-0.6	5.0	651.6	
-0.6	-978.5	0.0	0.8	7.6	0.0	-4.8	5.0	978.6	
-0.4	-386.1	4.0	2.9	8.6	0.0	-1.5	5.5	386.3	
-0.1	-3300.1	0.0	-0.9	9.5	0.0	-3.2	3.4	3300.1	
-1.2	3467.1	6.0	5.4	3.8	0.0	0.0	5.6	3467.1	
1.3	320.1	0.5	0.4	8.0	3.5	-4.4	4.0	320.3	
0.0	-804.5	0.0	0.0	4.1	5.0	-2.2	5.1	804.5	
2.2	793.1	2.6	2.0	8.5	-5.0	-1.3	5.6	793.2	
1.4	670.4	0.4	0.2	4.9	4.4	-4.5	4.1	670.5	
1.8	944.9	0.0	0.0	2.6	0.0	-0.6	4.0	944.9	
1.4	543.1	0.7	0.5	6.0	0.0	-3.4	4.1	543.2	
0.6	-863.4	-1.2	-1.2	1.7	0.0	-2.3	3.8	863.4	
-1.0	1066.6	0.0	0.6	3.5	-5.0	-2.0	0.2	1066.6	
2.2	7609.0	0.0	0.0	10.8	0.0	-4.4	5.6	7609.0	
0.0	-921.8	-0.7	-0.5	2.8	0.0	-4.6	5.5	921.8	
1.9	868.6	1.2	1.5	4.2	5.0	-5.0	3.3	868.7	
1.2	542.2	3.9	2.9	5.7	0.0	-0.2	4.9	542.3	
0.4	3289.0	0.0	0.0	0.4	0.0	-2.3	6.8	3289.0	
0.2	400.1	0.1	0.0	3.5	0.0	-3.0	4.3	400.2	
0.9	-1013.1	5.5	3.3	-0.4	0.0	-1.5	4.8	1013.2	
-0.8	-321.3	-6.0	0.0	4.0	0.4	-3.3	2.7	321.5	
-0.8	-905.6	4.2	2.5	0.9	0.0	-2.4	0.7	905.6	
0.9	613.7	-6.0	-5.4	-2.0	0.0	-0.3	1.3	613.7	
6.3	1453.8	0.9	0.6	0.6	0.0	-5.0	5.4	1453.9	
1.6	1101.1	0.8	0.6	1.7	0.0	-3.6	4.6	1101.1	
2.2	528.0	-1.2	-1.3	3.6	0.0	-3.0	5.8	528.1	
0.9	-1196.8	1.2	1.0	-1.4	5.0	-4.4	7.3	1196.8	
0.4	-77.1	1.0	0.5	5.1	0.0	-2.9	6.0	77.5	
4.6	-1384.9	3.1	1.7	1.7	0.0	-2.8	5.1	1385.0	
6.7	-203.1	2.3	1.5	2.7	-5.0	-5.0	2.9	203.4	
1.1	1288.7	0.5	0.4	6.0	0.5	-3.0	4.2	1288.8	

INDICADORES

* HIJOS POR MUJER (Informativo)

- 1 Cobertura
- 2 Calidad
- 3 Oportunidad
- 4 Oportunidad en adolescentes
- 5 Corresponsabilidad
- 6 Abasto
- 7 Control
- 8 Seguimiento AFFASPE

Salud Materna y Perinatal

Caminando a la Excelencia

Segundo trimestre 2016

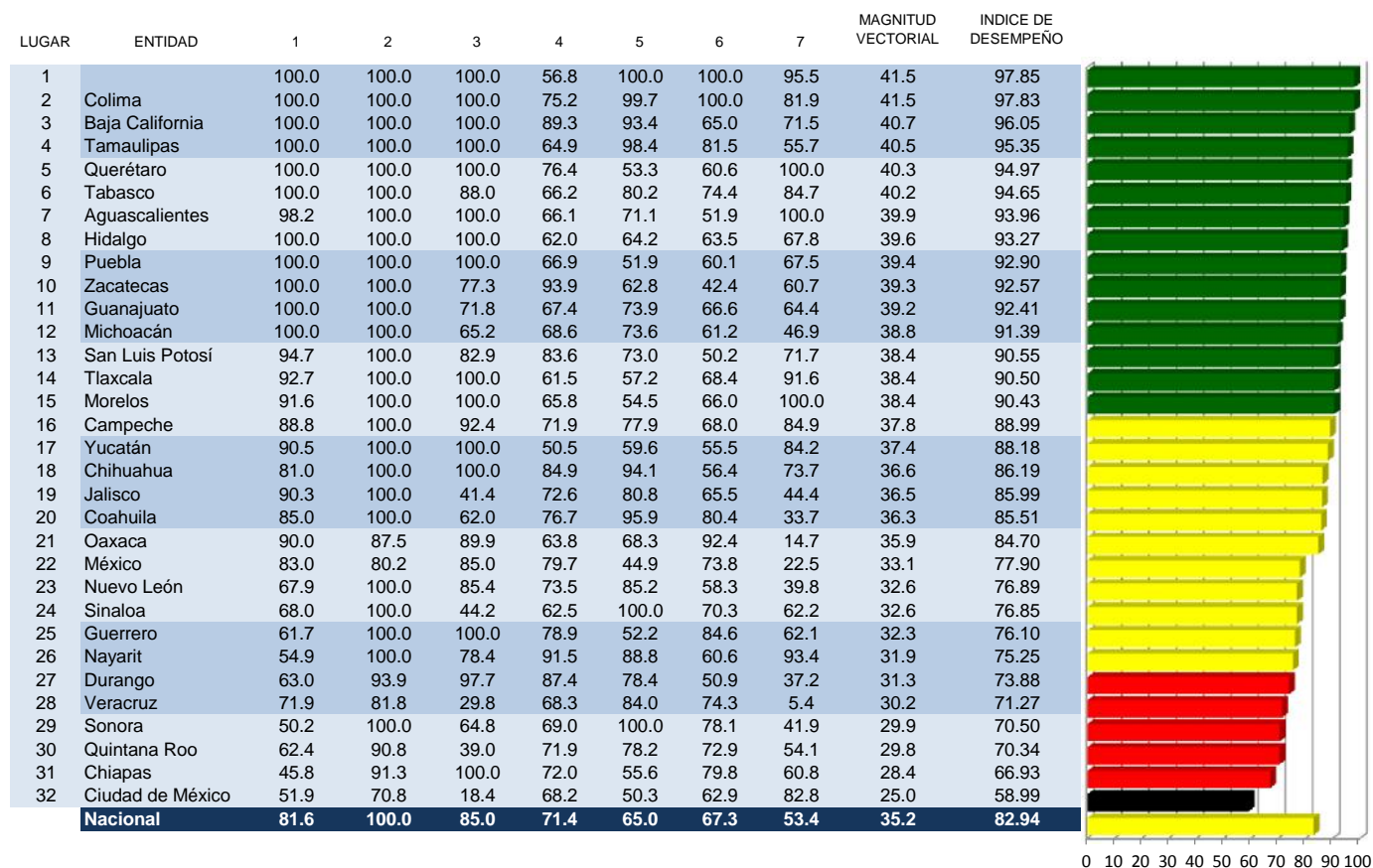

INDICADORES

- 1 Muerte Materna
- 2 Oportunidad Prenatal
- 3 Control del Puerperio
- 4 Porcentaje de Cesareas
- 5 Recien Nacido con bajo peso
- 6 Recién Nacido Prematuro
- 7 Porcentaje de Embarazadas con pruebas de VIH

Categoría	Intervalo	Gradiente de Evaluación
Sobresaliente	≥90	
Satisfactorio	75 a 89.99	
Mínimo	64 a 74.9	
Precario	<63.9	

Muerte Materna

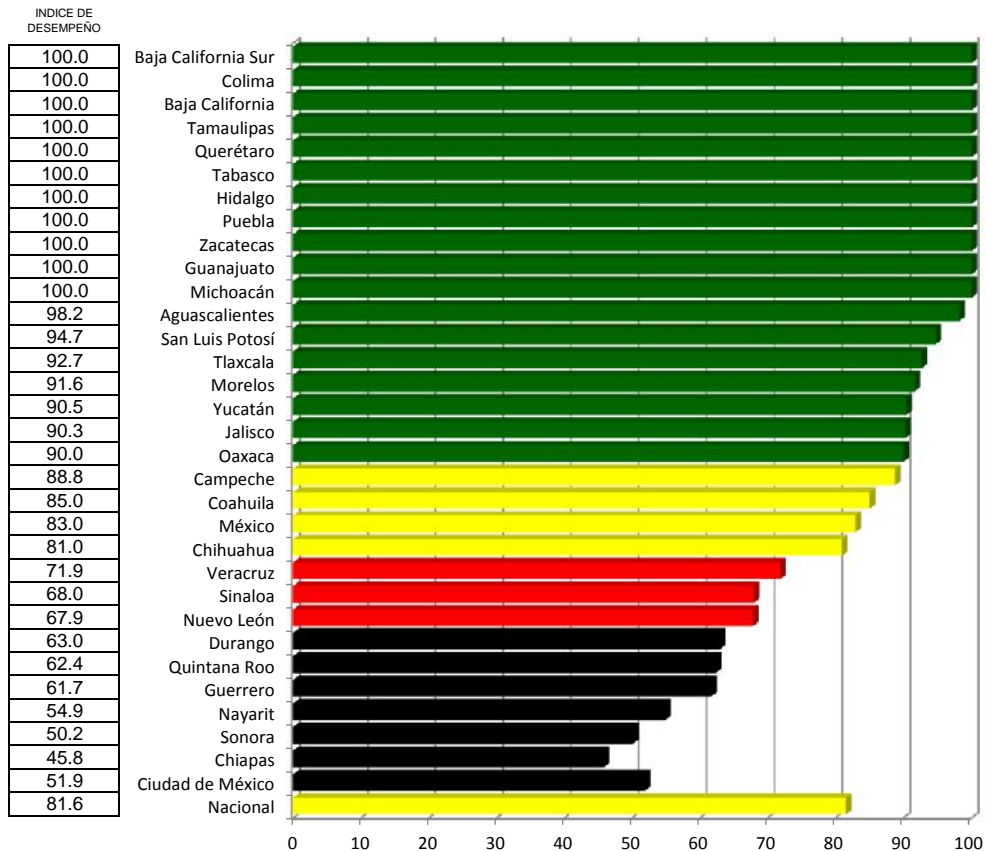

Oportunidad Prenatal

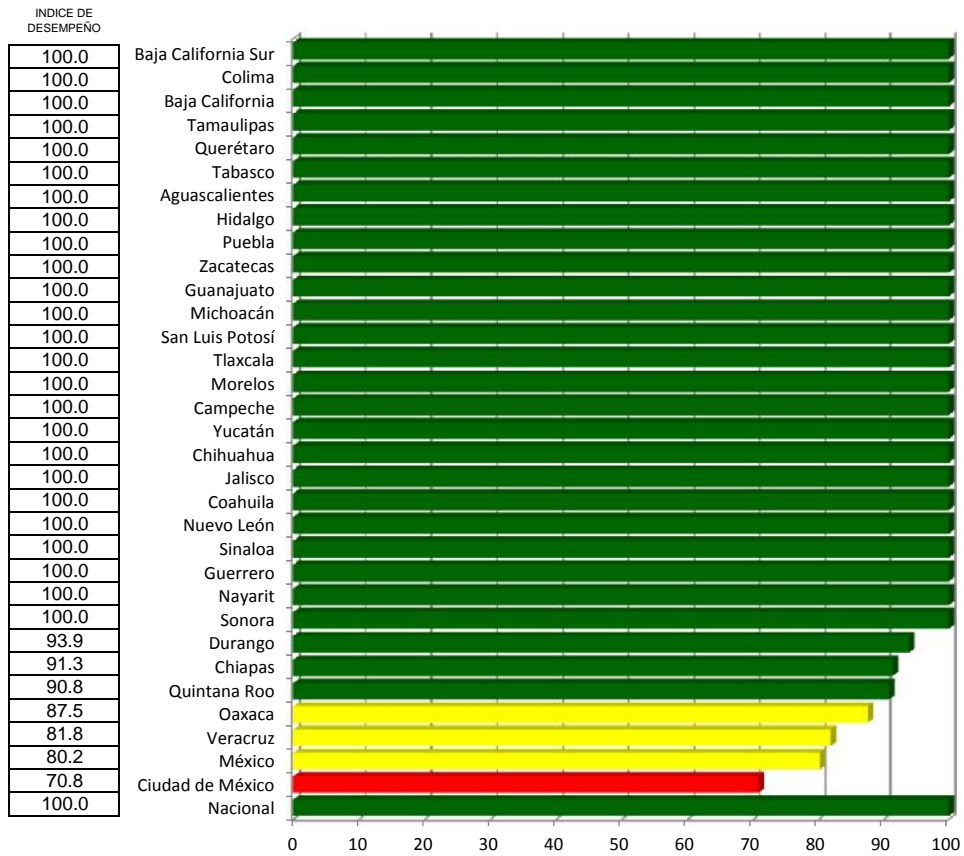

Control del Puerperio

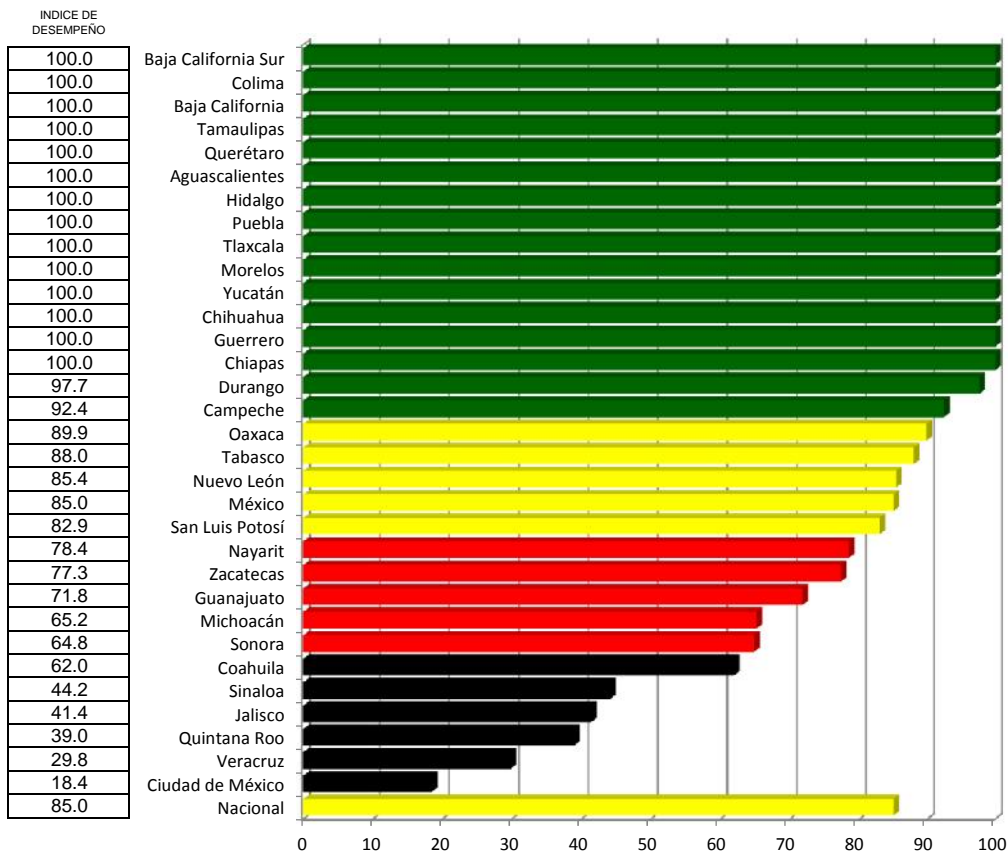

Porcentaje de Cesareas

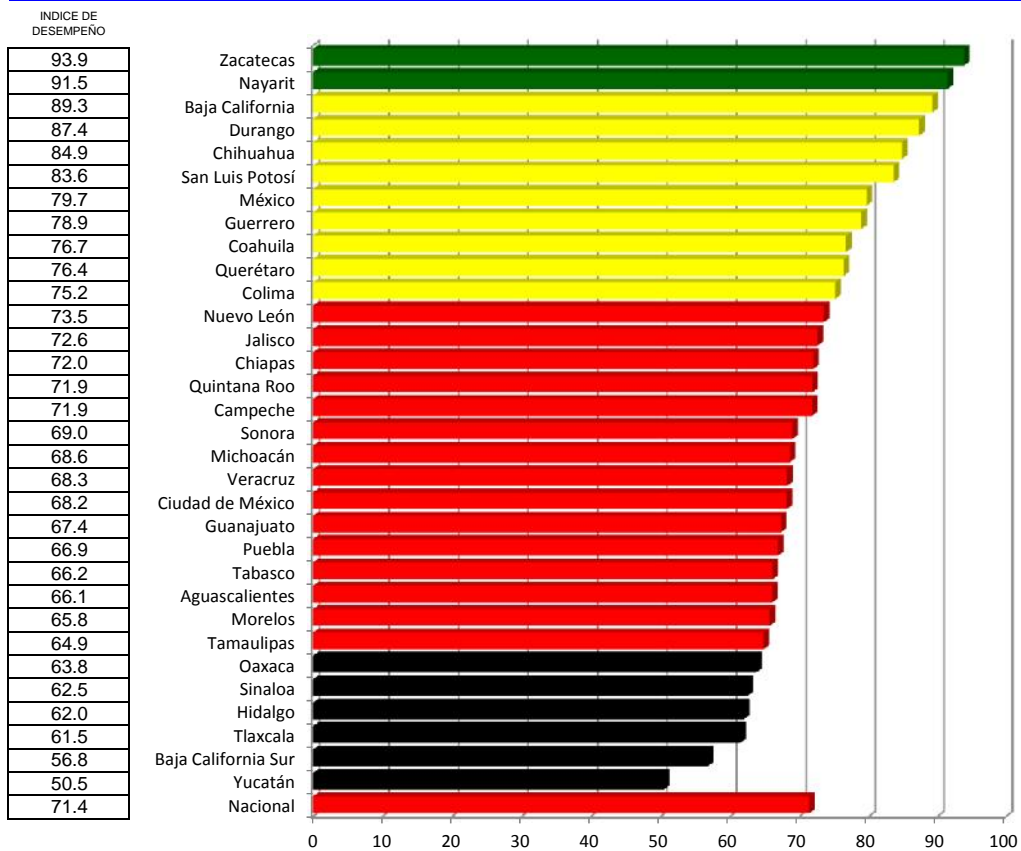

Recien Nacido con bajo peso

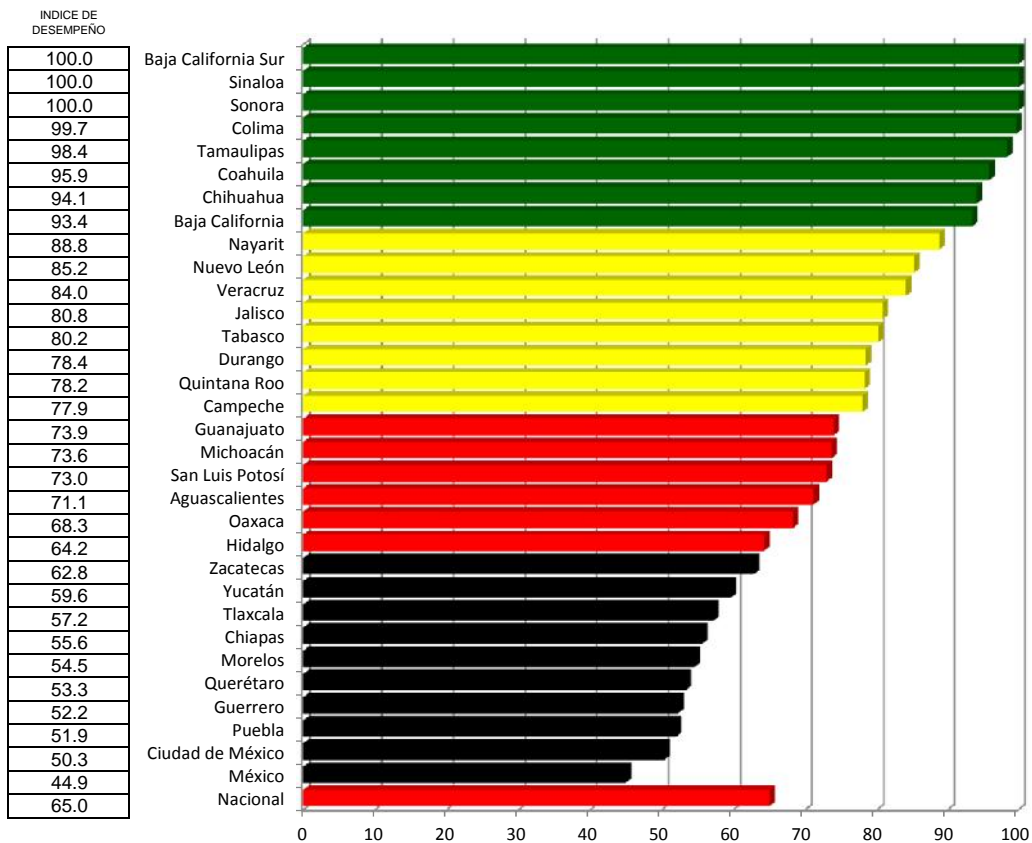

Recién Nacido Prematuro

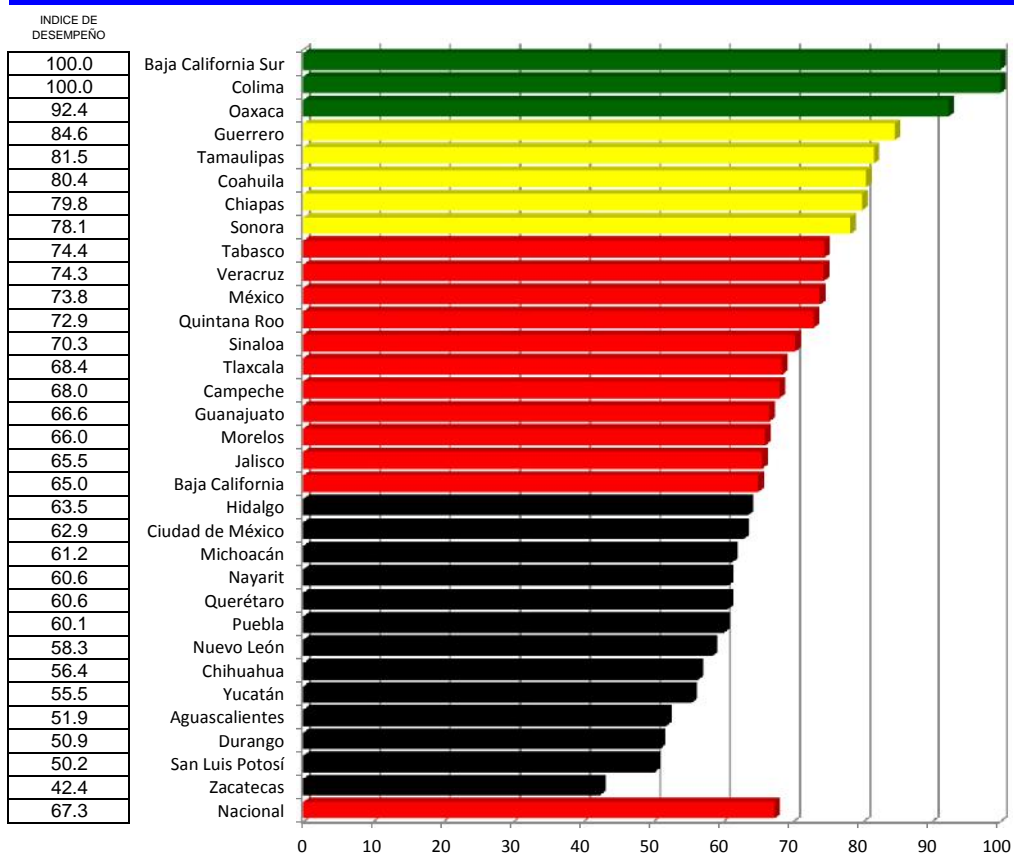

Porcentaje de Embarazadas con pruebas de VIH

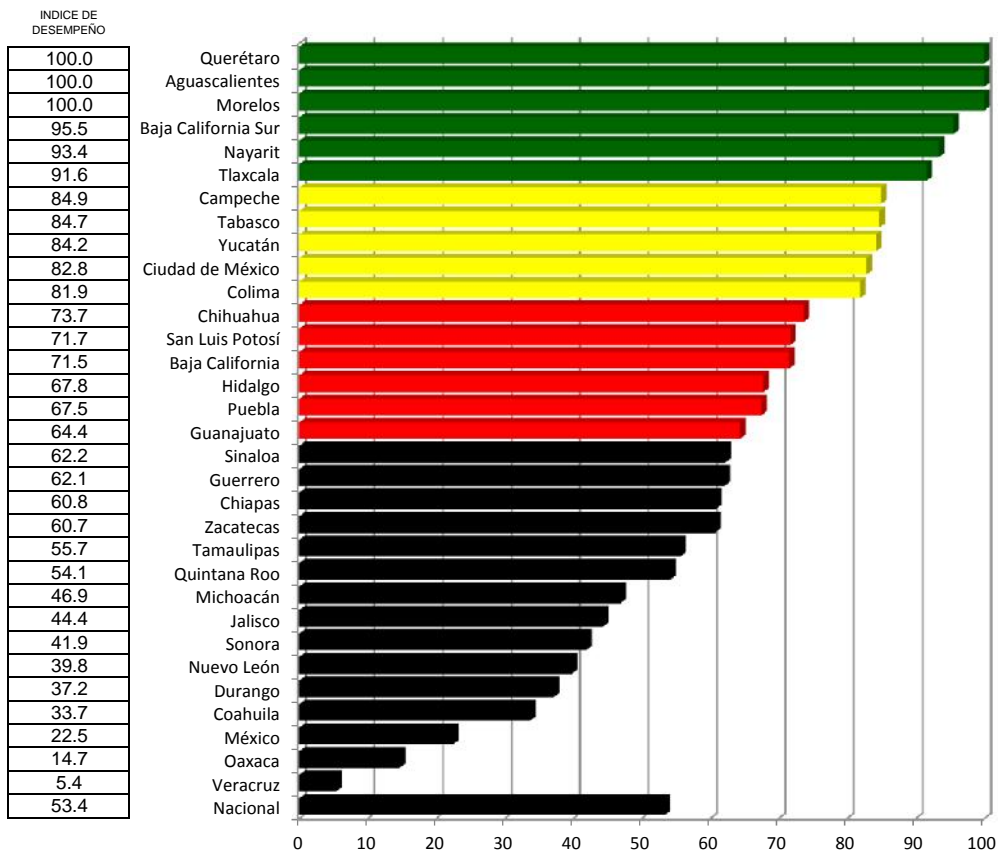

Salud Materna y Perinatal

Índice de desempeño vectorial

Índice de comparación entre

Segundo trimestre 2015 y Segundo trimestre 2016

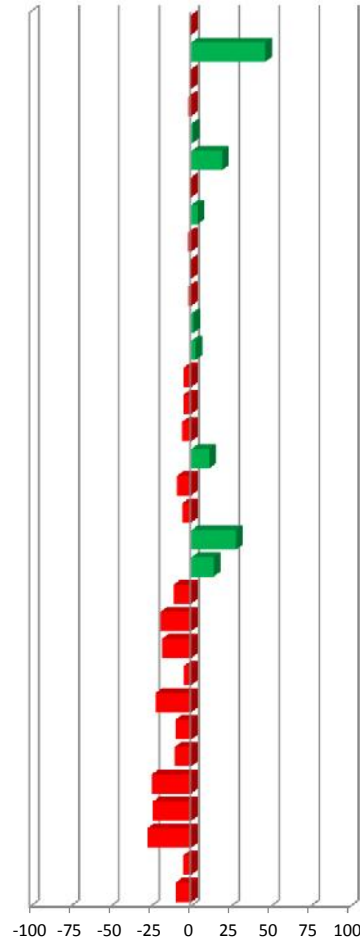
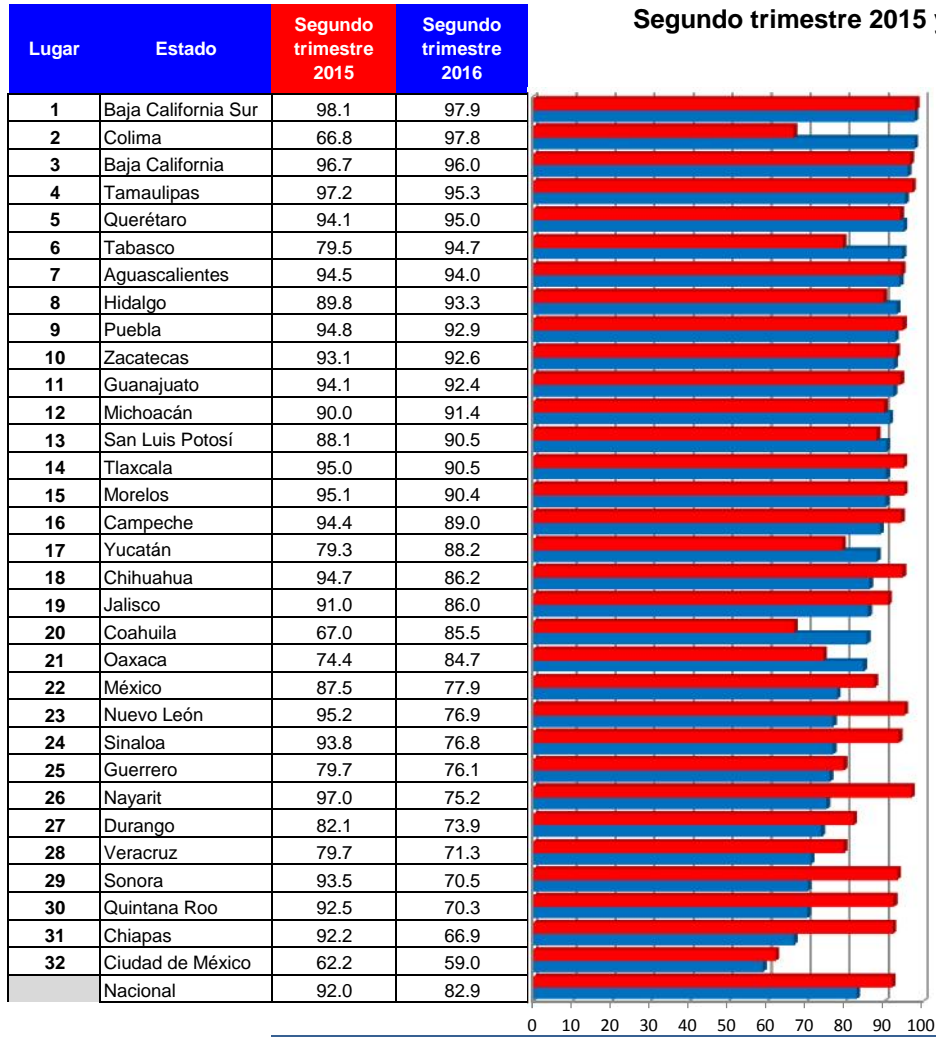

Vector diferencia entre								
Segundo trimestre 2015 y Segundo trimestre 2016								
1	2	3	4	5	6	7	Magnitud	
-0.3	0.0	0.0	-0.1	0.0	0.0	-1.3	1.3	
46.4	21.4	0.0	28.7	1.4	-0.1	0.0	-2.2	35.9
-0.7	0.0	0.0	4.7	-0.2	0.8	-1.4	-8.5	9.9
-1.9	0.0	0.0	0.0	-0.4	2.3	-1.6	-13.3	13.6
0.9	0.3	0.0	4.6	-0.1	-3.2	-0.3	0.0	5.6
19.1	10.0	0.0	1.4	0.5	-3.4	1.0	-3.2	11.2
-0.6	-0.5	0.9	0.0	0.0	-2.6	0.4	0.0	2.9
3.9	1.0	2.3	0.0	0.0	0.8	-1.0	0.0	2.8
-2.0	0.0	0.0	0.0	-0.4	-0.8	-2.0	-9.3	9.6
-0.6	0.0	0.0	0.9	1.7	-0.4	-0.5	-6.2	6.6
-1.8	0.0	0.0	0.4	0.3	1.3	-1.7	-10.7	10.9
1.5	1.3	0.0	-0.6	0.4	1.8	-1.6	-8.6	9.0
2.8	2.9	0.0	-3.0	-0.2	-0.3	-1.9	-8.5	9.7
-4.7	-2.2	0.0	0.0	0.2	2.2	-3.1	-2.5	5.0
-4.9	-2.5	0.0	0.0	-0.1	-0.7	-1.7	0.0	3.1
-5.7	-3.4	0.0	3.7	2.1	-1.3	-0.7	-1.7	5.9
11.2	6.1	0.0	0.0	-0.9	3.1	-1.6	-4.7	8.5
-9.0	-5.7	2.4	2.9	2.4	-1.5	-0.9	-7.9	10.8
-5.5	-2.7	0.0	0.9	0.0	-0.3	-0.6	-1.7	3.4
27.7	9.7	6.1	3.4	-0.9	-1.2	-5.9	-1.0	13.4
13.9	4.9	0.4	7.5	1.6		1.8	-3.6	10.0
-11.0	-4.7	0.6	1.4	0.6	-0.5	-0.2	-15.1	15.9
-19.2	-9.6	0.0	6.5	-1.1	-4.4	-1.6	-16.5	20.7
-18.0	-9.6	0.0	2.3	0.8	0.0	3.8	-11.3	15.5
-4.5	-1.6	0.4	0.0	1.8	-2.0	-0.6	-9.2	9.7
-22.4	-13.5	0.0	-0.7	0.4	-2.0	-5.5	-1.1	14.8
-10.0	-5.7	0.4	3.9	1.1	1.2	-0.5	-8.0	10.7
-10.6	-3.0	-2.1	-1.6	0.5	-2.7	-3.2	-6.5	8.8
-24.6	-14.7	0.0	-3.5	1.1	0.0	-0.1	-2.6	15.4
-24.0	-11.3	-2.1	2.7	0.8	1.8	1.1	-13.8	18.3
-27.4	-16.2	1.3	0.0	-0.2	0.6	-4.2	-4.4	17.4
-5.2	-2.2	-1.3	0.3	-0.1	-0.3	1.4	5.0	5.8
-9.9	-4.8	0.5	1.6	0.4	-0.4	-0.9	-9.8	11.1

INDICADORES

- 1 Muerte Materna
- 2 Oportunidad Prenatal
- 3 Control del Puerperio
- 4 Porcentaje de Cesareas
- 5 Recien Nacido Bajo Peso
- 6 Recien Nacido Prematuro
- 7 Porcentaje de Embarazadas con pruebas de VIH

Cáncer Cervico Uterino

Caminando a la Excelencia

Segundo trimestre 2016

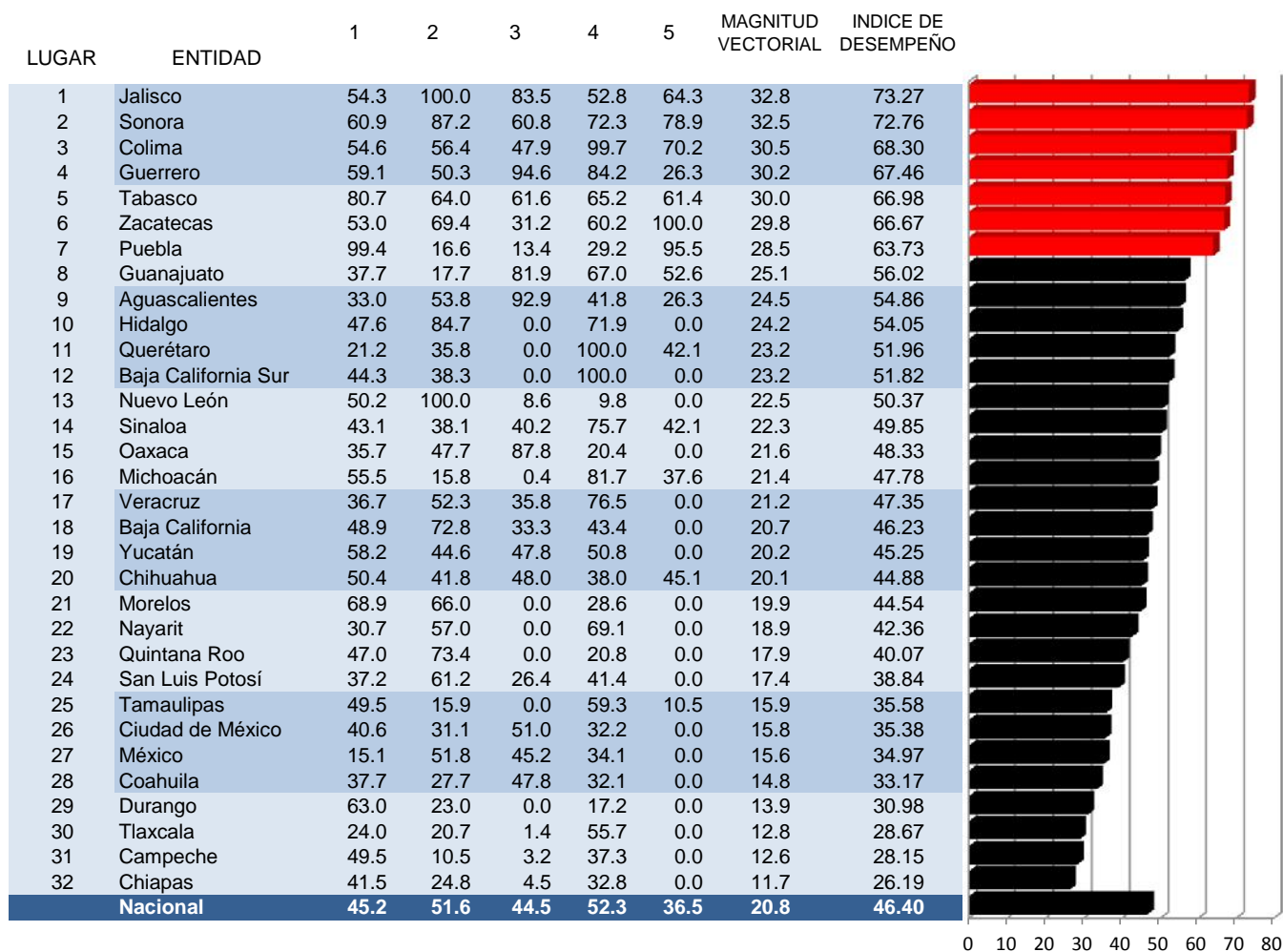

INDICADORES

- 1 Cobertura de detección en mujeres de 25 a 34 años con citología exfoliativa cervical vaginal
- 2 Detección con prueba de Virus de Papiloma Humano
- 3 Cobertura de citología complementaria en mujeres con resultado positivo de Virus de Papiloma Humano
- 4 Cobertura de evaluación colposcópica de mujeres con citología anormal
- 5 Cobertura de tratamiento oncológico

Categoría	Intervalo	Gradiente de evaluación
Sobresaliente	90-100	
Satisfactorio	80-89.9	
Mínimo	60-79.9	
Precario	0-59.9	

Cobertura de detección en mujeres de 25 a 34 años con citología exfoliativa cervical vaginal

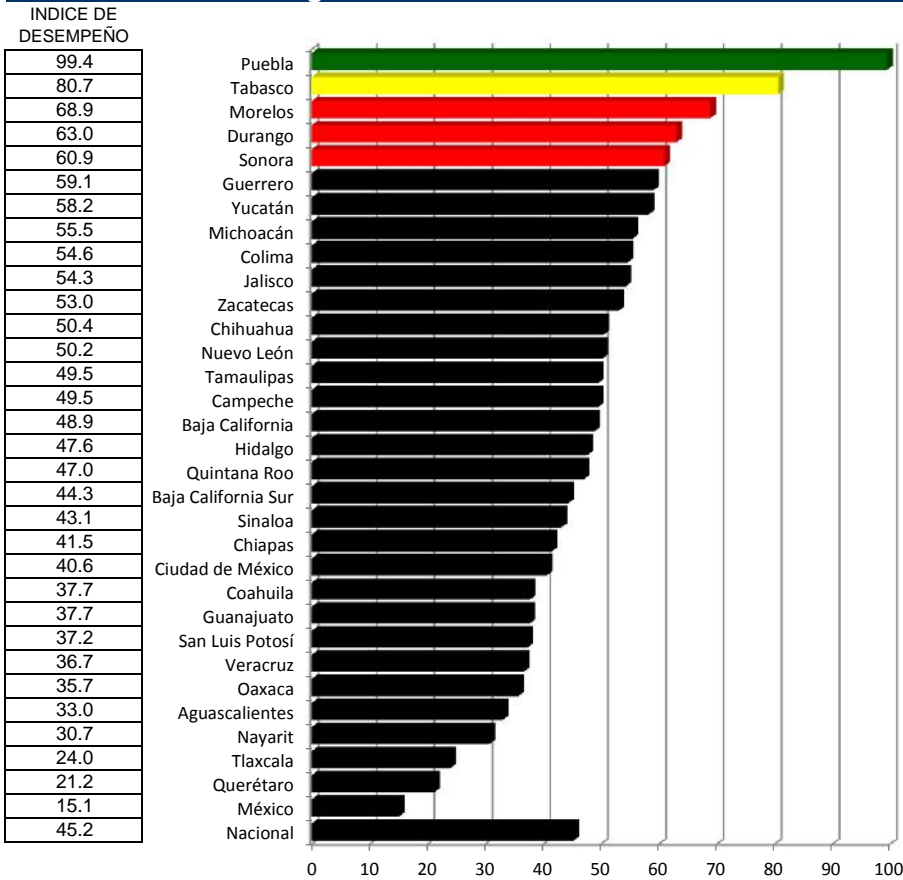

Detección con prueba de Virus de Papiloma Humano

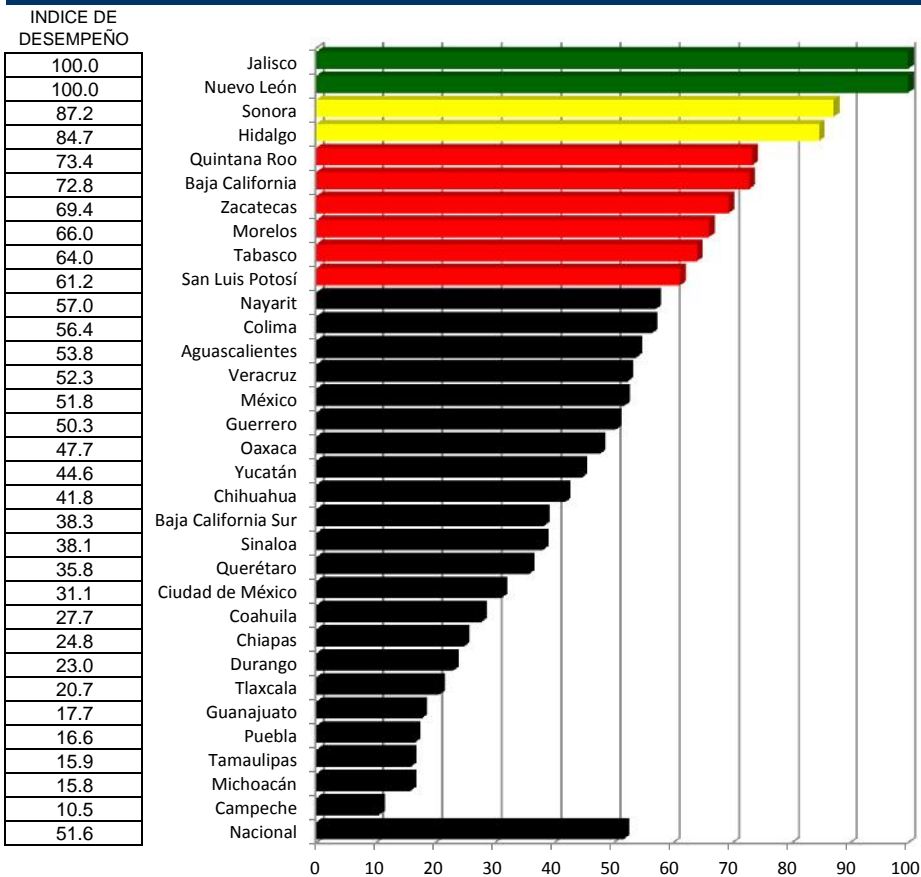

Cobertura de citología complementaria en mujeres con resultado positivo de Virus de Papiloma Humano

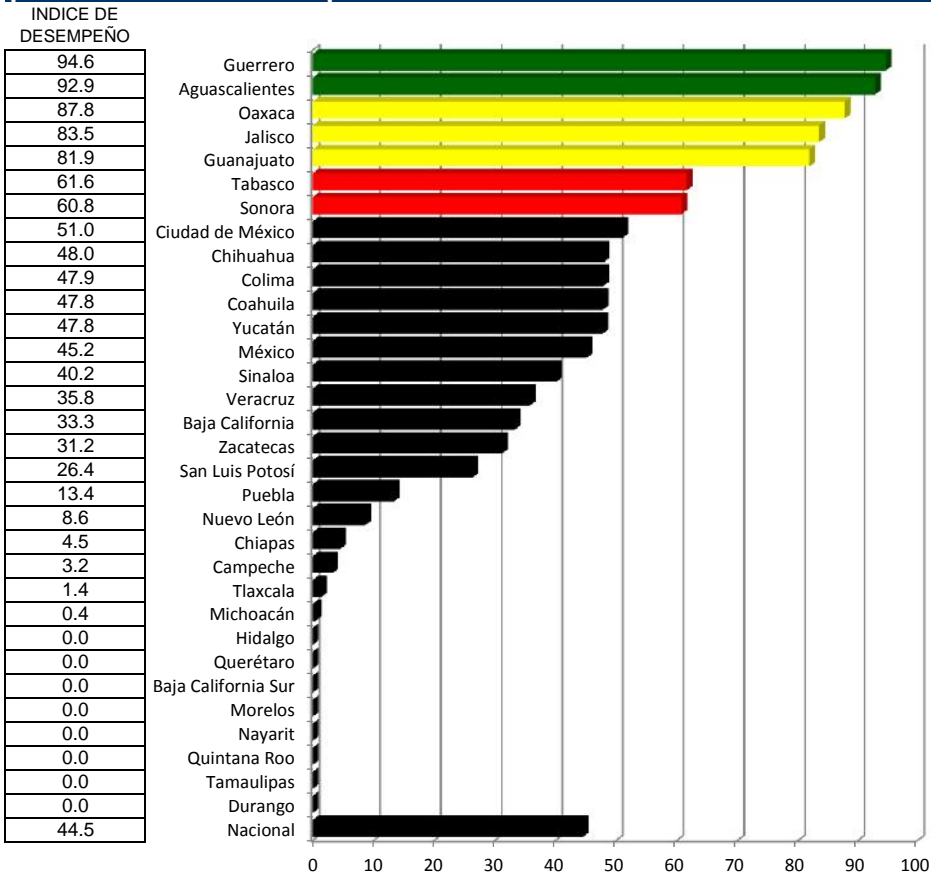

Cobertura de evaluación colposcópica de mujeres con citología anormal

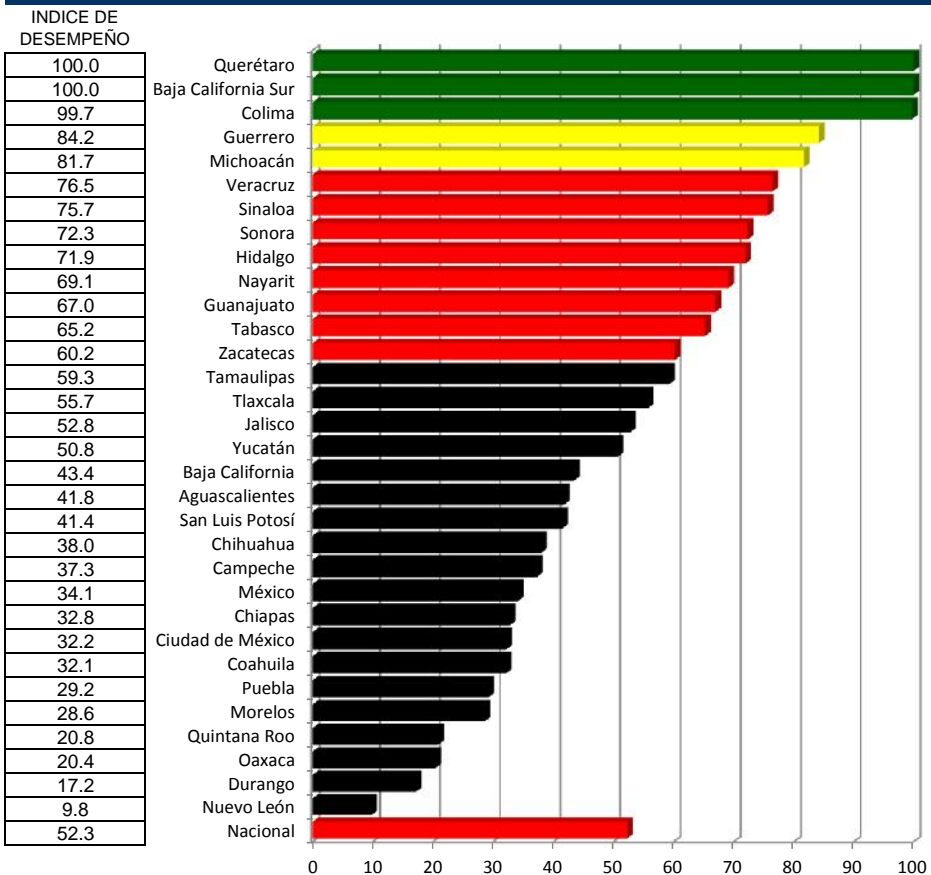

Cobertura de tratamiento oncológico

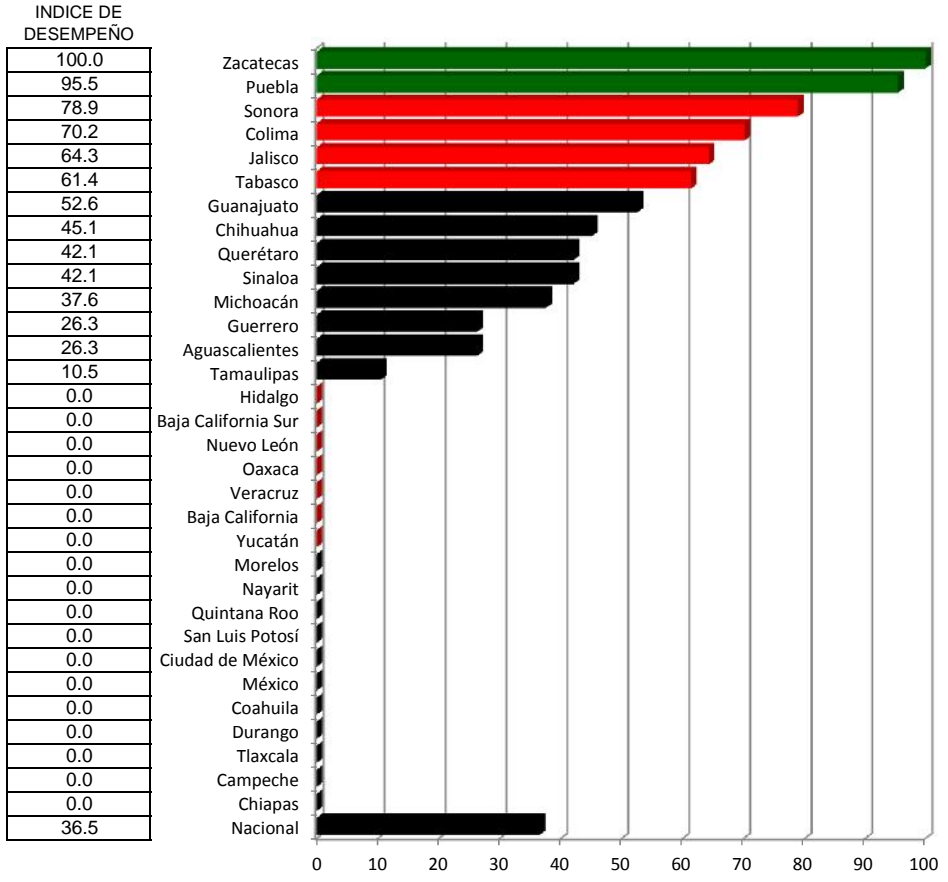

Cáncer Cervico Uterino

Índice de comparación vectorial entre

Índice de comparación entre

Segundo trimestre 2015 y Segundo trimestre 2016

Lugar	ESTADO	Segundo trimestre 2015	Segundo trimestre 2016
1	Jalisco	69.4	73.27
2	Sonora	59.5	72.76
3	Colima	59.1	68.30
4	Guerrero	69.6	67.46
5	Tabasco	68.0	66.98
6	Zacatecas	70.0	66.67
7	Puebla	68.0	63.73
8	Guanajuato	57.9	56.02
9	Aguascalientes	82.1	54.86
10	Hidalgo	71.5	54.05
11	Querétaro	79.2	51.96
12	Baja California Sur	59.9	51.82
13	Nuevo León	48.0	50.37
13	Sinaloa	67.0	49.85
14	Oaxaca	29.1	48.33
15	Michoacán	60.2	47.78
16	Veracruz	60.4	47.35
17	Baja California	46.9	46.23
18	Yucatán	69.1	45.25
19	Chihuahua	64.6	44.88
20	Morelos	49.4	44.54
21	Nayarit	57.8	42.36
22	Quintana Roo	77.0	40.07
23	San Luis Potosí	65.4	38.84
24	Tamaulipas	62.0	35.58
25	Ciudad de México	55.3	35.38
26	México	41.1	34.97
27	Coahuila	38.6	33.17
28	Durango	67.1	30.98
29	Tlaxcala	66.8	28.67
30	Campeche	68.2	28.15
31	Chiapas	51.2	26.19
	Nacional	57.7	46.40

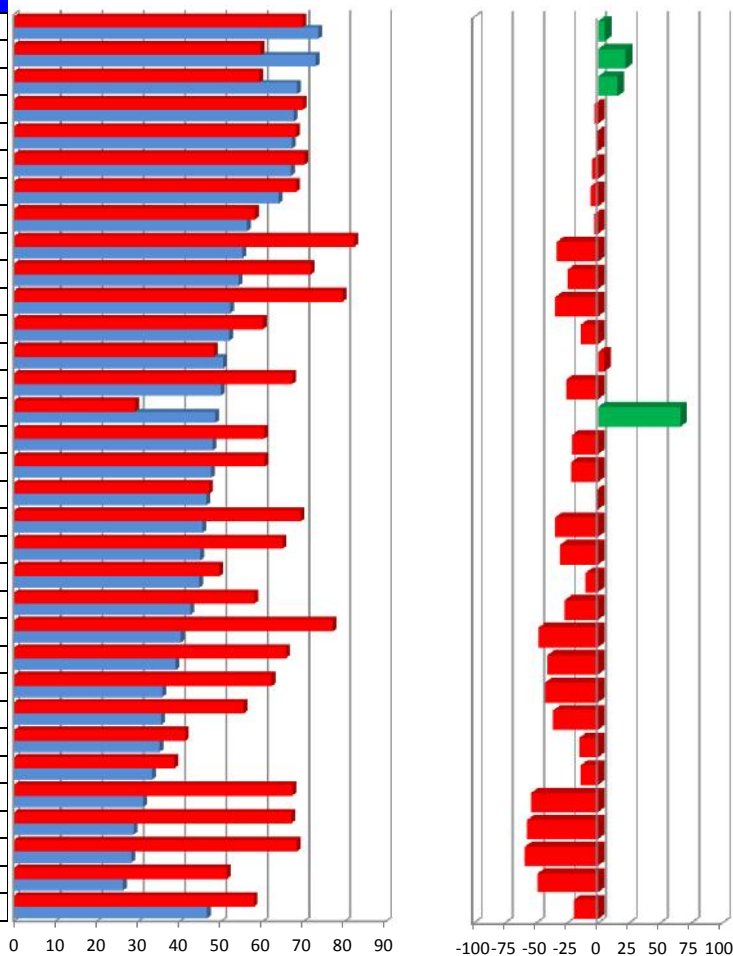

Vector diferencia entre Segundo trimestre 2015 y Segundo trimestre 2016						
	1	2	3	4	5	Magnitud
5.5	-2.1	0.0	4.1	0.4	1.2	4.8
22.4	2.9	3.7	0.9	4.6	1.4	6.8
15.6	0.8	6.9	-7.0	7.3	2.1	12.4
-3.0	0.7	-8.3	11.0	1.3	-9.0	16.5
-1.4	6.7	-7.2	-0.3	0.1	1.9	10.0
-4.7	1.6	-6.1	-2.1	-1.4	4.2	8.0
-6.2	-0.1	-12.1	-0.4	-1.8	4.4	13.1
-3.3	0.6	-13.2	2.8	1.3	6.7	15.1
-33.1	0.2	-9.2	5.5	-9.9	-14.7	20.7
-24.4	-0.5	-3.1	-11.9	0.8	-14.0	18.6
-34.4	-9.5	-11.4	-17.3	11.3	-10.3	27.4
-13.5	1.3	-2.7	-11.4	0.0	-4.8	12.7
4.9	2.2	4.0	-3.9	1.5	-10.5	12.2
-25.6	-0.8	-12.4	-4.1	3.0	-2.4	13.6
66.3	3.6	-1.7	14.7	-0.6	0.0	15.2
-20.7	1.7	-10.2	-6.2	5.5	-9.8	16.5
-21.6	1.9	-8.5	-3.3	3.0	-8.8	13.2
-1.4	3.9	4.4	-4.9	-1.2	-8.4	11.4
-34.5	2.8	-4.6	-8.7	-6.4	-9.3	15.2
-30.6	0.9	-11.6	-0.3	-2.8	-3.0	12.4
-9.8	0.7	8.7	-13.6	-2.9	-6.3	17.6
-26.7	0.2	-4.3	-10.1	1.3	-11.3	15.9
-48.0	0.7	-5.3	-19.9	1.6	-17.5	27.1
-40.6	-0.6	-5.5	-3.1	-4.6	-15.4	17.3
-42.6	-0.4	-13.9	-8.5	1.5	-11.6	20.1
-36.0	-2.2	-13.8	1.4	1.5	-1.6	14.2
-15.0	-2.1	-1.2	1.9	0.3	-9.3	9.8
-14.0	-3.0	0.5	2.8	-1.8	-7.0	8.3
-53.8	-0.7	-10.2	0.0	-7.4	-19.7	23.4
-57.1	-0.4	-15.9	-7.8	-1.5	-15.5	23.6
-58.7	1.1	-17.9	-12.0	-6.0	-10.5	24.8
-48.8	2.2	-15.0	-2.0	-1.4	-3.9	15.9
-19.6	0.6	-6.5	-0.6	0.4	-3.7	7.5

INDICADORES

- 1 Cobertura de detección en mujeres de 25 a 34 años con citología exfoliativa cervical vaginal
- 2 Detección con prueba de Virus de Papiloma Humano
- 3 Cobertura de citología complementaria en mujeres con resultado positivo de Virus de Papiloma Humano
- 4 Cobertura de evaluación colposcópica de mujeres con citología anormal
- 5 Cobertura de tratamiento oncológico

Cáncer de Mama

Caminando a la Excelencia

Segundo trimestre 2016

LUGAR	Entidad	Cobertura de Detección Exploración Clínica	Cobertura de Detección Mastografía	Cobertura Evaluación Diagóstica Imágenes Complementarias	Cobertura Evaluación Diagóstica Toma de Biopsia	Cobertura de Tratamiento	MAGNITUD VECTORIAL	INDICE DE DESEMPEÑO	
1	Colima	55.1	100.0	100.0	92.1	100.0	40.8	91.12	
2	Jalisco	45.7	100.0	100.0	100.0	87.3	39.9	89.11	
3	Guanajuato	61.1	65.7	100.0	100.0	100.0	39.0	87.23	
4	Tamaulipas	90.6	78.8	100.0	100.0	59.4	39.0	87.11	
5	Sinaloa	38.1	81.7	100.0	100.0	94.7	38.5	86.13	
6	Chihuahua	54.0	100.0	100.0	100.0	61.1	38.3	85.60	
7	Baja California Sur	39.0	71.9	80.1	100.0	100.0	36.4	81.37	
8	Aguascalientes	42.9	100.0	0.0	100.0	100.0	35.7	79.80	
9	Quintana Roo	51.0	61.5	100.0	100.0	46.2	33.8	75.51	
10	San Luis Potosí	90.4	100.0	60.2	73.4	4.4	33.0	73.77	
11	Baja California	55.9	70.6	99.4	94.7	6.2	32.9	73.50	
12	Tabasco	100.0	64.2	97.4	23.7	49.3	32.6	72.93	
13	Zacatecas	61.4	100.0	21.3	35.1	96.7	31.5	70.45	
14	Guerrero	67.6	78.3	84.6	65.8	48.6	31.3	70.06	
15	Michoacán	42.6	93.1	84.0	57.4	48.7	30.5	68.14	
16	Tlaxcala	43.4	31.1	98.7	100.0	2.6	30.1	67.22	
17	Yucatán	49.6	94.8	0.0	100.0	0.0	29.3	65.51	
18	Oaxaca	30.0	20.5	100.0	0.0	100.0	29.2	65.30	
19	Sonora	52.3	34.5	67.8	95.7	58.5	29.1	64.97	
20	Querétaro	31.3	100.0	0.1	4.8	84.2	26.9	60.15	
21	Hidalgo	100.0	29.5	14.0	71.9	32.4	26.3	58.80	
22	Nayarit	21.5	77.2	100.0	0.0	0.0	25.6	57.31	
23	México	35.2	100.0	10.4	25.0	60.2	25.0	55.84	
24	Coahuila	33.6	57.8	65.4	72.2	39.5	24.9	55.73	
25	Distrito Federal	15.5	100.0	17.2	42.6	53.6	24.7	55.18	
26	Veracruz	70.7	15.8	5.0	67.0	73.6	24.6	55.11	
27	Morelos	66.1	95.0	31.9	26.3	0.0	24.6	54.96	
28	Durango	41.8	100.0	56.5	0.0	0.0	24.5	54.67	
29	Nuevo León	92.3	63.0	0.0	48.7	0.0	24.4	54.53	
30	Puebla	17.8	49.3	4.5	29.6	90.4	21.7	48.63	
31	Campeche	78.4	54.9	0.0	50.5	0.0	21.7	48.42	
32	Chiapas	34.6	0.5	100.0	0.0	0.0	21.2	47.32	
	Nacional	51.3	82.9	45.7	50.5	63.6	27.0	60.32	

Categoría	Intervalo	Gradiente de evaluación
Sobresaliente	90 - 100	
Satisfactorio	80 - 89.9	
Mínimo	60 - 79.9	
Precario	< 60.0	

Cobertura de Detección Exploración Clínica

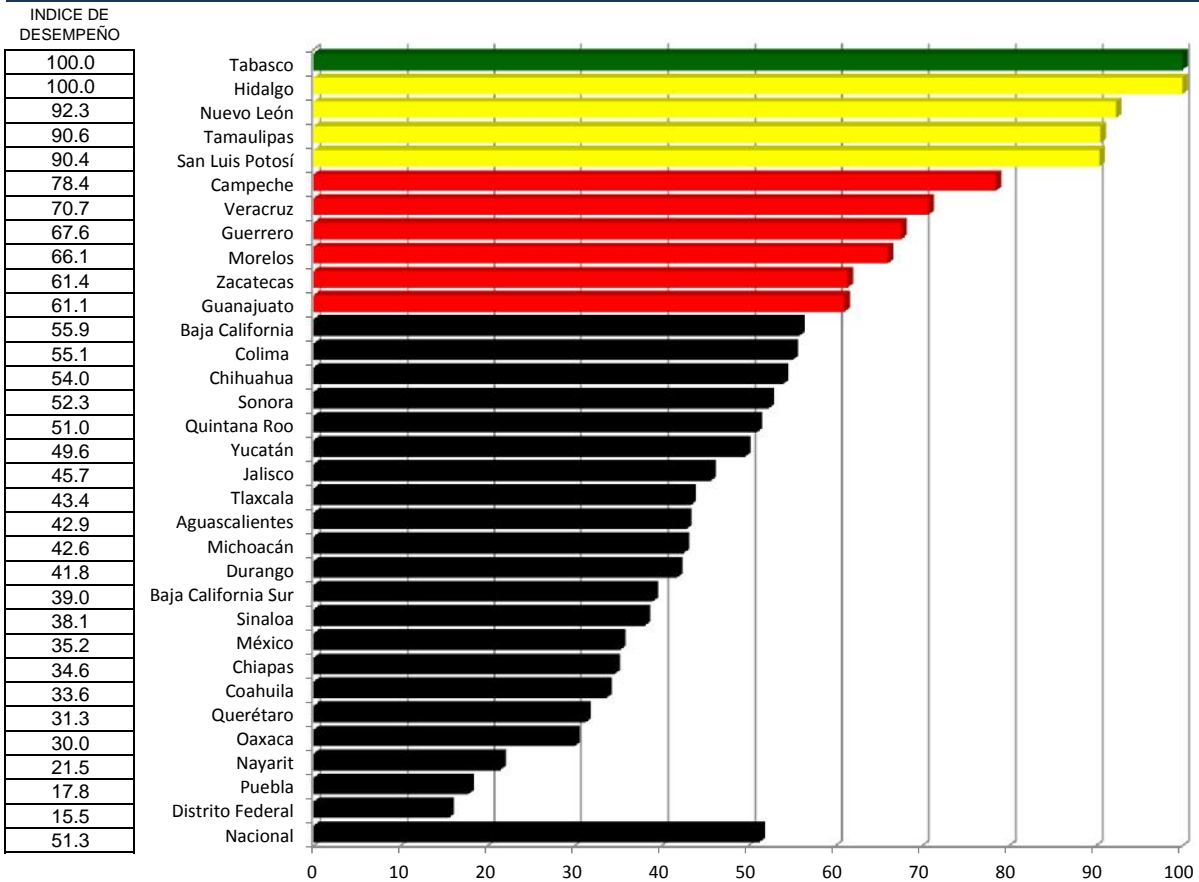

Cobertura de Detección Mastografía

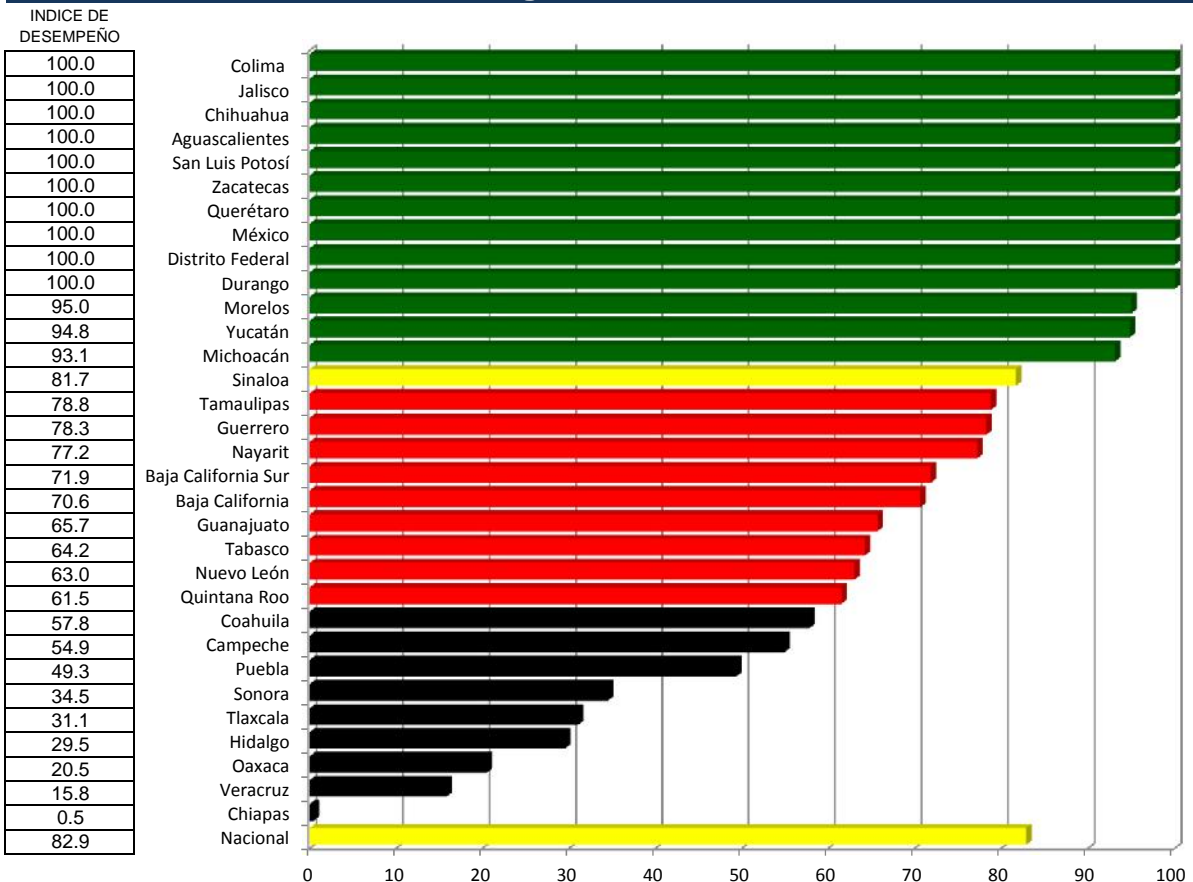

Cobertura Evaluación Diagnóstica Imágenes Complementarias

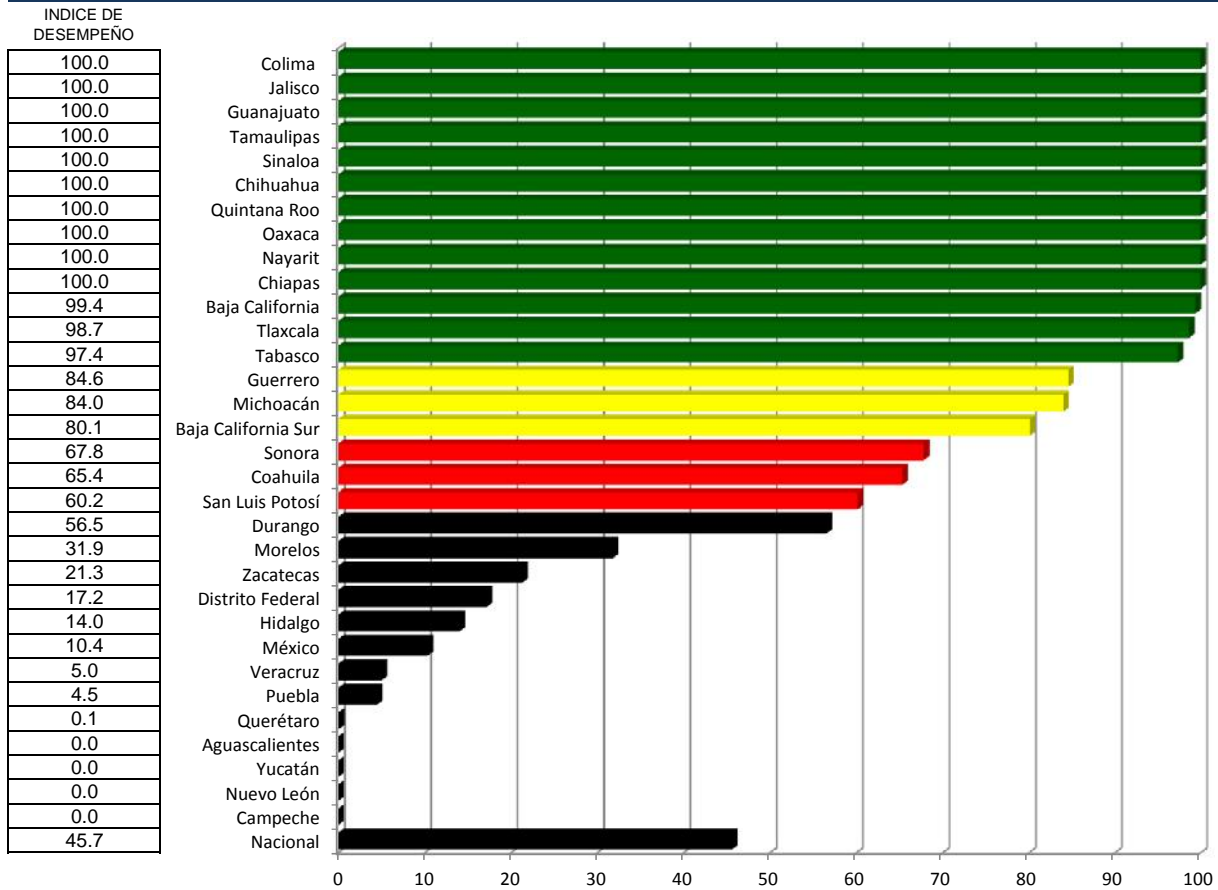

Cobertura Evaluación Diagnóstica Toma de Biopsia

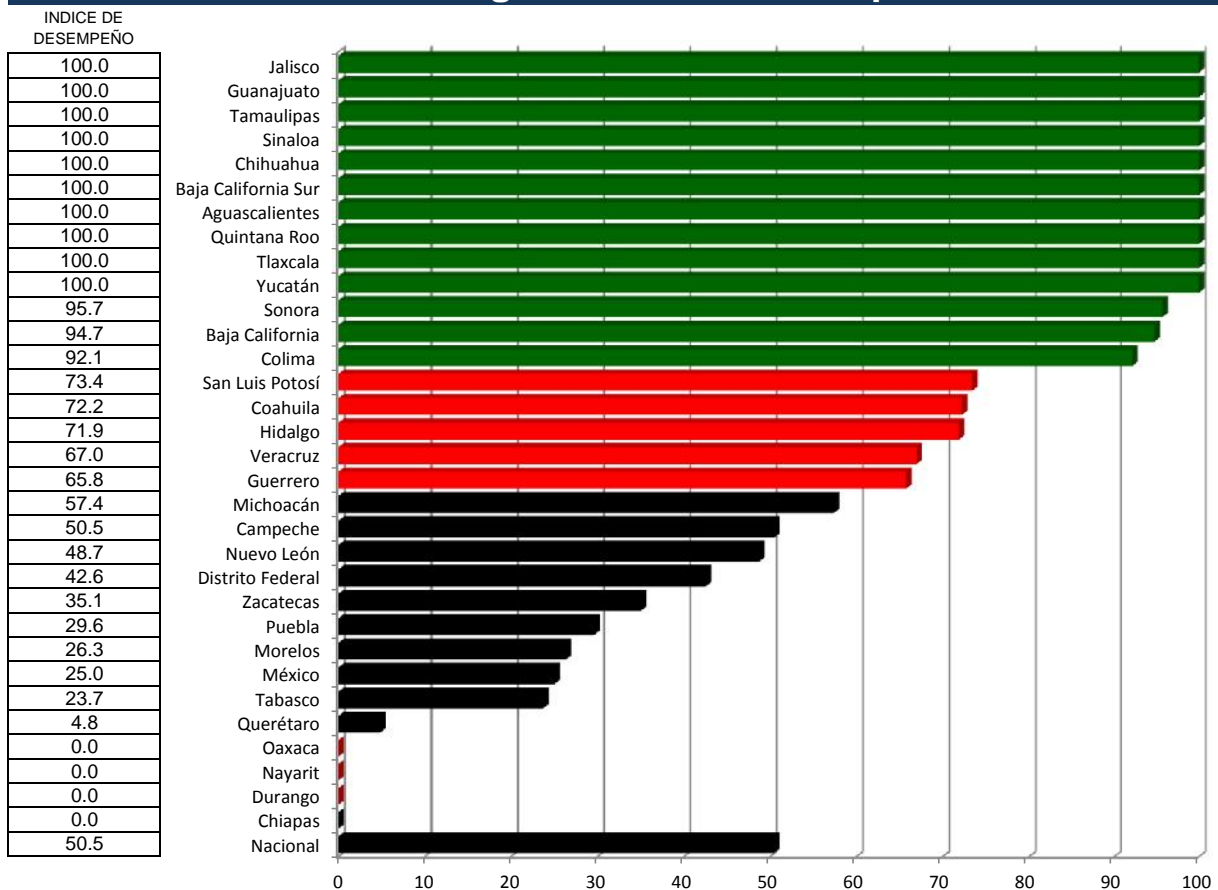

Cobertura de Tratamiento

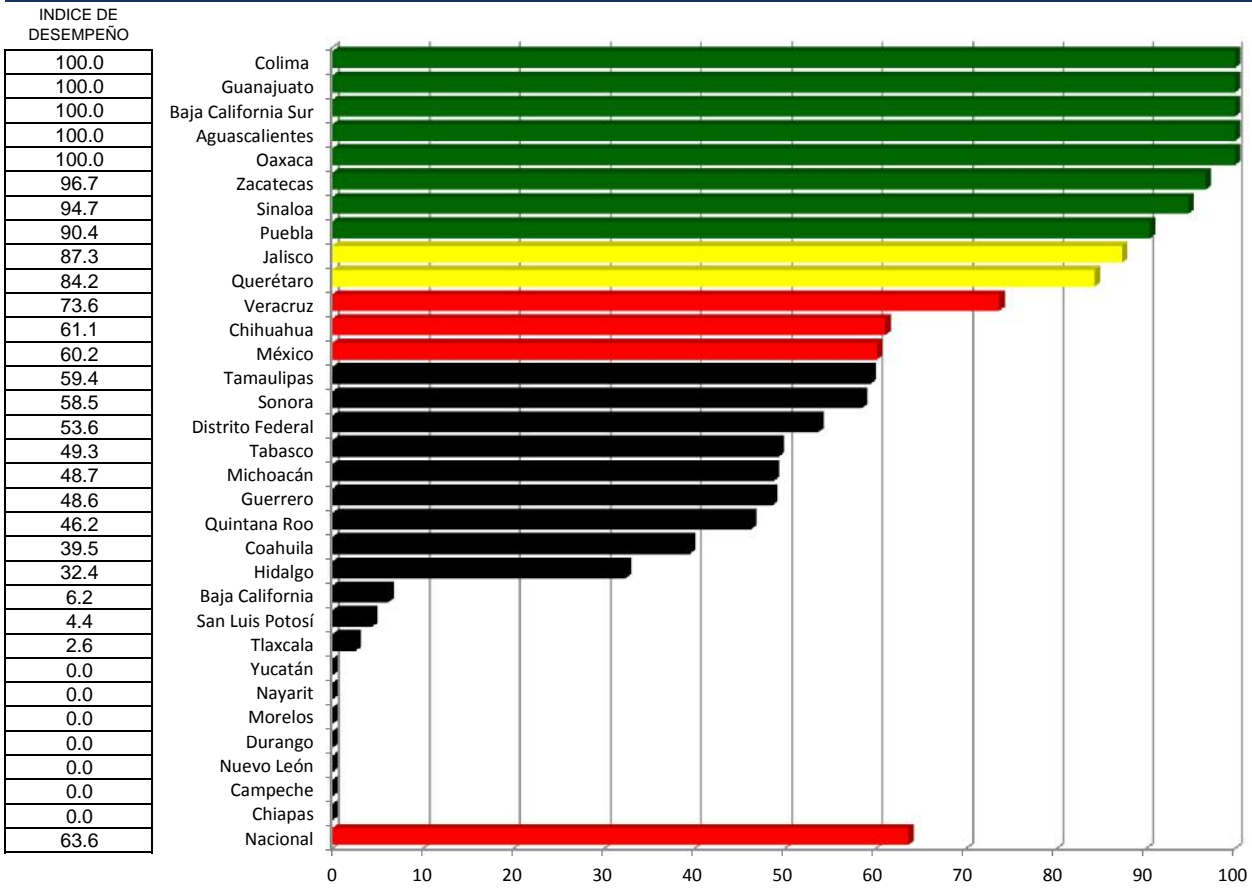

Cáncer de Mama

Índice de desempeño vectorial entre

Índice de comparación vectorial entre

Segundo trimestre 2015 y Segundo trimestre 2016

(%)

Lugar	Estado	Segundo trimestre 2015	Segundo trimestre 2016
1	Colima	42.4	91.12
2	Jalisco	50.6	89.11
3	Guanajuato	55.0	87.23
4	Tamaulipas	58.2	87.11
5	Sinaloa	45.5	86.13
6	Chihuahua	41.4	85.60
7	Baja California Sur	39.2	81.37
8	Aguascalientes	88.0	79.80
9	Quintana Roo	44.6	75.51
10	San Luis Potosí	58.4	73.77
11	Baja California	27.2	73.50
12	Tabasco	56.2	72.93
13	Zacatecas	57.4	70.45
14	Guerrero	50.1	70.06
15	Michoacán	38.4	68.14
16	Tlaxcala	41.7	67.22
17	Yucatán	52.8	65.51
18	Oaxaca	9.0	65.30
19	Sonora	34.1	64.97
20	Querétaro	45.0	60.15
21	Hidalgo	63.2	58.80
22	Nayarit	13.6	57.31
23	México	50.5	55.84
24	Coahuila	34.0	55.73
25	Distrito Federal	42.3	55.18
26	Veracruz	37.4	55.11
27	Morelos	45.4	54.96
28	Durango	63.3	54.67
29	Nuevo León	50.5	54.53
30	Puebla	31.2	48.63
31	Campeche	53.3	48.42
32	Chiapas	32.8	47.32
	Nacional	48.0	60.32

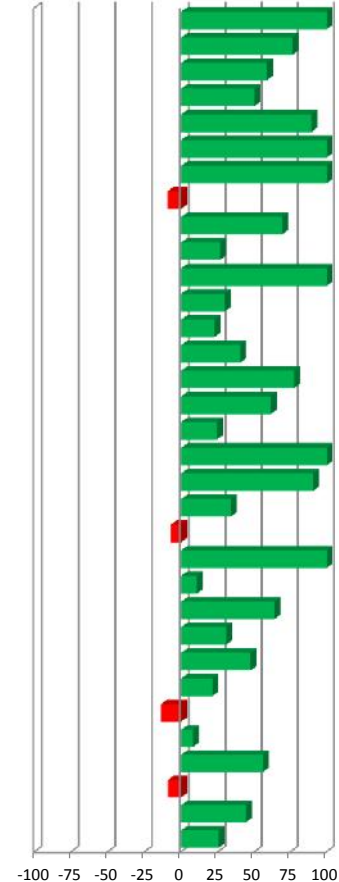
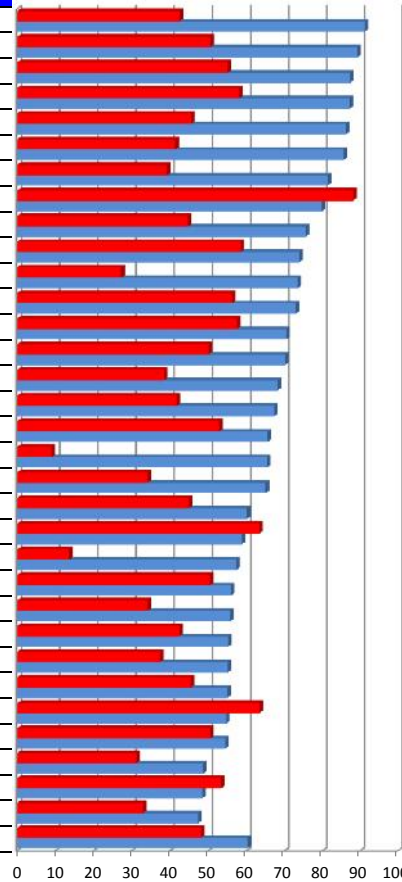

Vector diferencia entre						
Segundo trimestre 2015 y Segundo trimestre 2016						
	1	2	3	4	5	Magnitud
114.9	-3.3	7.7	0.0	14.6	11.5	20.4
76.2	-1.4	0.0	14.7	15.5	7.3	22.6
58.5	-7.8	-1.1	5.4	15.1	9.0	20.0
49.8	-1.9	-0.8	1.7	14.8	0.3	15.0
89.5	-2.5	-1.2	0.0	15.9	9.9	18.9
107.0	-3.1	7.9	13.7	16.3	3.9	23.2
107.5	-4.1	1.6	-1.5	16.5	12.2	21.0
-9.4	0.1	0.1	-20.0	12.1	2.4	23.5
69.1	-4.4	-1.3	20.0	16.0	0.3	26.0
26.3	1.4	0.0	-3.4	9.5	-10.8	14.8
170.0	1.8	6.6	0.6	16.5	-4.2	18.4
29.7	0.0	-2.4	14.2	-0.3	-1.4	14.5
22.7	-4.4	0.5	-15.7	1.9	7.9	18.2
40.0	-4.4	2.4	-3.1	8.7	-0.3	10.5
77.3	-3.6	6.5	5.5	8.0	2.1	12.4
61.2	-2.3	-8.9	19.7	16.3	-7.8	28.3
24.2	-2.4	-1.0	-20.0	15.3	-10.6	27.4
625.7	2.4	2.2	20.0	-0.8	18.2	27.3
90.7	0.6	-4.6	-6.4	16.1	4.9	18.6
33.8	1.3	0.6	-20.0	-3.1	7.9	21.7
-7.0	0.0	-14.1	2.8	8.7	-6.2	17.9
320.1	0.7	10.9	0.0	-1.2	-2.7	11.4
10.7	-3.3	0.0	-6.8	0.5	1.9	7.9
63.7	-4.5	1.4	2.6	11.4	1.1	12.6
30.4	-0.9	1.5	2.8	4.7	2.3	6.2
47.4	2.0	-8.2	-12.2	10.1	7.2	19.3
21.1	-0.1	3.7	-0.6	1.2	-9.1	9.9
-13.7	-11.6	0.0	0.0	-5.7	-12.7	18.1
8.0	0.1	-0.5	0.0	5.2	-10.1	11.4
56.0	-3.1	-2.2	-19.1	3.1	11.9	23.0
-9.2	-4.3	-2.0	-5.3	5.3	-10.7	13.9
44.1	-7.6	-2.2	20.0	-2.9	-6.6	22.7
25.6	-3.2	-0.1	-2.1	5.8	3.1	7.6

- 1 Cobertura de Detección Exploración Clínica
- 2 Cobertura de Detección Mastografía
- 3 Cobertura Evaluación Diagnóstica Imágenes
- 4 Cobertura Evaluación Diagnóstica Toma de Biopsia
- 5 Cobertura de Tratamiento

Prevención y Atención de la Violencia Familiar y de Género

Caminando a la Excelencia

Segundo trimestre 2016

LUGAR	ENTIDAD	1	2	3	4	5	6	MAGNITUD VECTORIAL	INDICE DE DESEMPEÑO
1	Querétaro	21.5	10.1	22.7	0.0	5.0	0.0	33.2	13.56
2	Nuevo León	21.2	3.9	21.6	5.5	0.0	8.4	32.1	13.12
3	Guanajuato	20.8	15.0	19.0	0.0	0.0	0.0	31.9	13.02
4	San Luis Potosí	19.7	5.4	20.8	0.0	3.7	9.8	31.0	12.64
5	Tamaulipas	23.7	4.9	18.7	0.0	1.6	3.9	30.9	12.60
6	Colima	24.7	12.9	8.2	0.0	0.0	10.0	30.7	12.53
7	Zacatecas	21.3	3.4	21.1	0.0	0.0	0.0	30.2	12.33
8	Chihuahua	22.0	3.5	19.9	0.0	0.9	0.0	30.0	12.23
9	Baja California Sur	24.5	3.9	12.9	0.0	0.0	10.0	29.7	12.11
10	Guerrero	23.1	7.2	12.6	0.0	0.0	0.9	27.3	11.14
11	Sinaloa	21.4	12.1	7.0	0.0	0.0	7.8	26.8	10.93
12	Veracruz	22.0	1.0	14.6	0.0	0.0	0.0	26.5	10.80
13	Chiapas	3.9	1.7	25.0	0.0	0.0	0.0	25.4	10.35
14	Aguascalientes	18.4	7.7	12.5	0.0	0.0	6.5	24.4	9.98
15	Durango	20.2	2.3	12.9	0.0	0.0	0.0	24.1	9.83
16	Morelos	13.9	6.2	18.3	0.0	0.0	0.5	23.8	9.72
17	Campeche	18.9	6.1	12.3	0.0	0.0	0.0	23.3	9.53
18	Michoacán	15.5	12.9	10.4	0.0	0.0	0.0	22.7	9.28
19	Jalisco	16.3	4.6	14.6	0.0	0.0	0.0	22.4	9.13
20	Yucatán	13.0	1.9	16.7	0.0	0.0	0.0	21.3	8.68
21	Baja California	0.0	12.9	16.7	0.0	0.0	0.0	21.1	8.61
22	Coahuila	0.0	6.5	16.5	0.0	0.0	9.3	20.0	8.17
23	Nayarit	11.5	6.8	12.9	0.0	0.0	0.0	18.6	7.57
24	Ciudad de México	0.0	2.3	17.5	0.0	0.0	0.0	17.6	7.20
25	Tabasco	13.2	3.7	8.7	0.0	0.0	5.7	17.2	7.03
26	México	9.4	3.3	10.7	0.0	0.0	8.3	16.8	6.86
27	Sonora	11.8	2.2	9.8	1.1	0.0	4.4	16.1	6.58
28	Tlaxcala	9.2	4.9	10.2	0.0	0.0	0.0	14.6	5.96
29	Puebla	4.1	0.2	12.1	0.0	6.7	0.0	14.5	5.91
30	Hidalgo	9.9	5.4	8.4	0.0	0.0	0.0	14.1	5.74
31	Quintana Roo	6.2	2.1	11.6	0.0	0.0	0.0	13.3	5.44
32	Oaxaca	11.1	1.2	5.8	0.0	0.0	0.0	12.6	5.14
Nacional		19.8	5.5	14.7	0.3	0.0	0.0	25.3	10.33

0 10 20 30 40 50 60 70 80 90 100

INDICADORES

- 1 Porcentaje de mujeres de 15 años o más a las que se aplicó la herramienta de detección y resultó positiva
- 2 Porcentaje de cobertura de atención especializada a mujeres víctimas de violencia familiar severa
- 3 Promedio de consultas por mujer atendida con tratamiento de apoyo psico-emocional
- 4 Porcentaje de grupos de reeducación de víctimas y agresores formados
- 5 Porcentaje de concordancia del SIS con respecto al IGA
- 6 Porcentaje de gasto comprobado

Categoría	Intervalo	Gradiente de Evaluación
Sobresaliente	≥ 16	
Satisfactorio	12 a 15.9	
Mínimo	8 a 11.9	
Precario	<8	

Porcentaje de mujeres de 15 años o más a las que se aplicó la herramienta de detección y resultó positiva

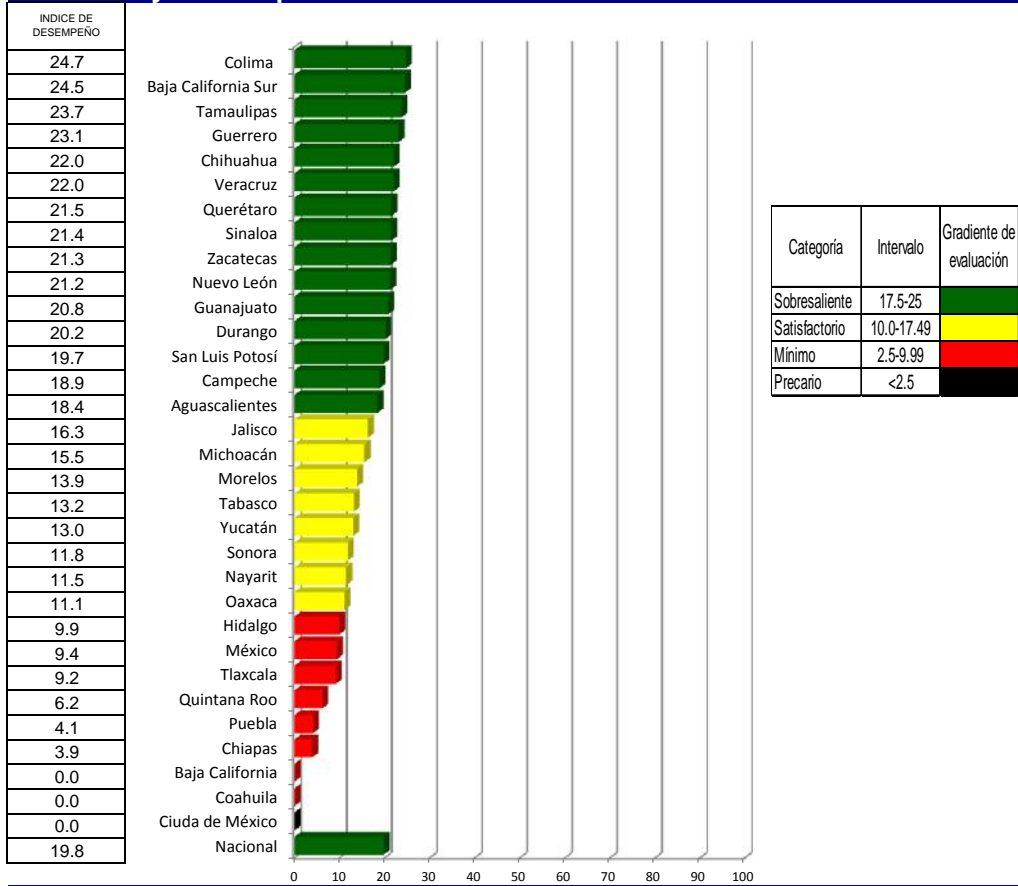

Porcentaje de cobertura de atención especializada a mujeres víctimas de violencia familiar severa

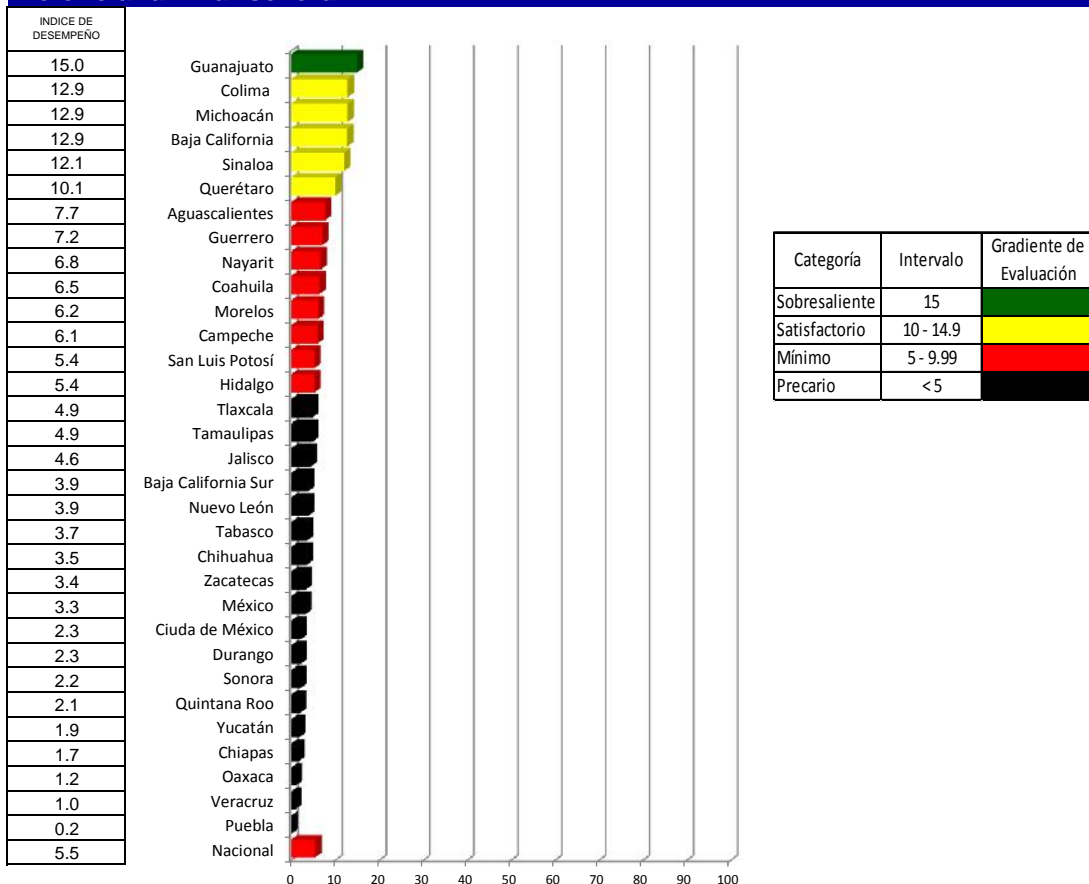

Promedio de consultas por mujer atendida con tratamiento de apoyo psico-emocional

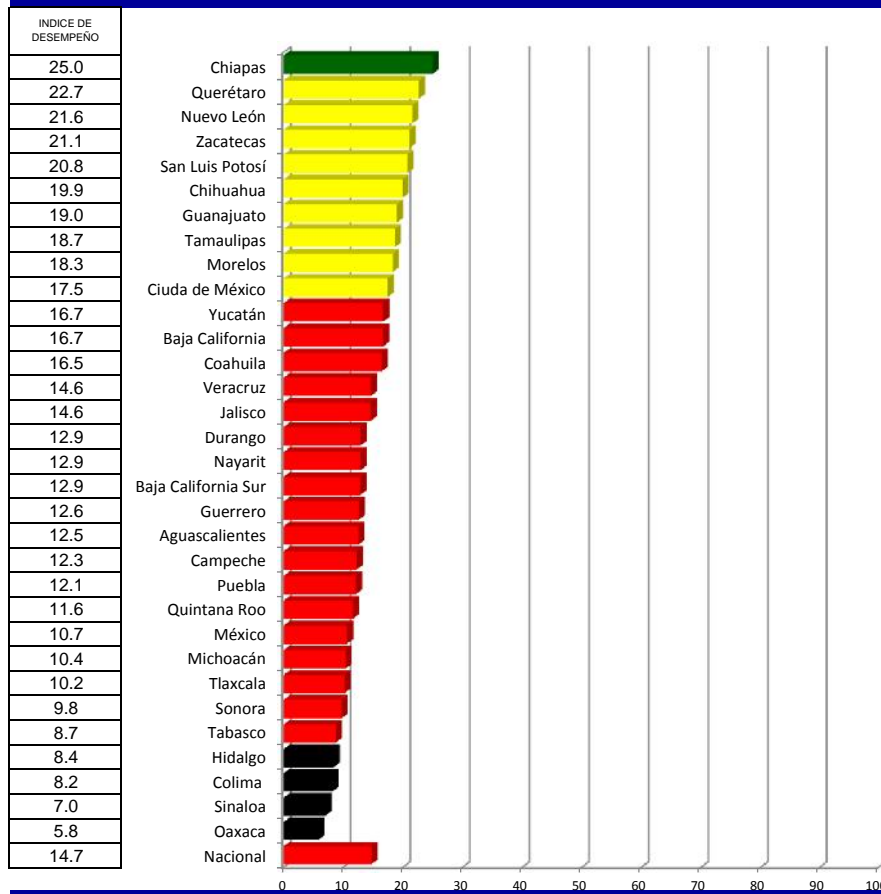

Categoría	Intervalo	Gradiente de Evaluación
Sobresaliente	25	Verde
Satisfactorio	16.79 - <25	Amarillo
Mínimo	8.57 - <16.79	Rojo
Precario	< 8.57	Negro

Porcentaje de grupos de re-educación de víctimas y agresores de violencia de pareja formados y terminados con 25 sesiones

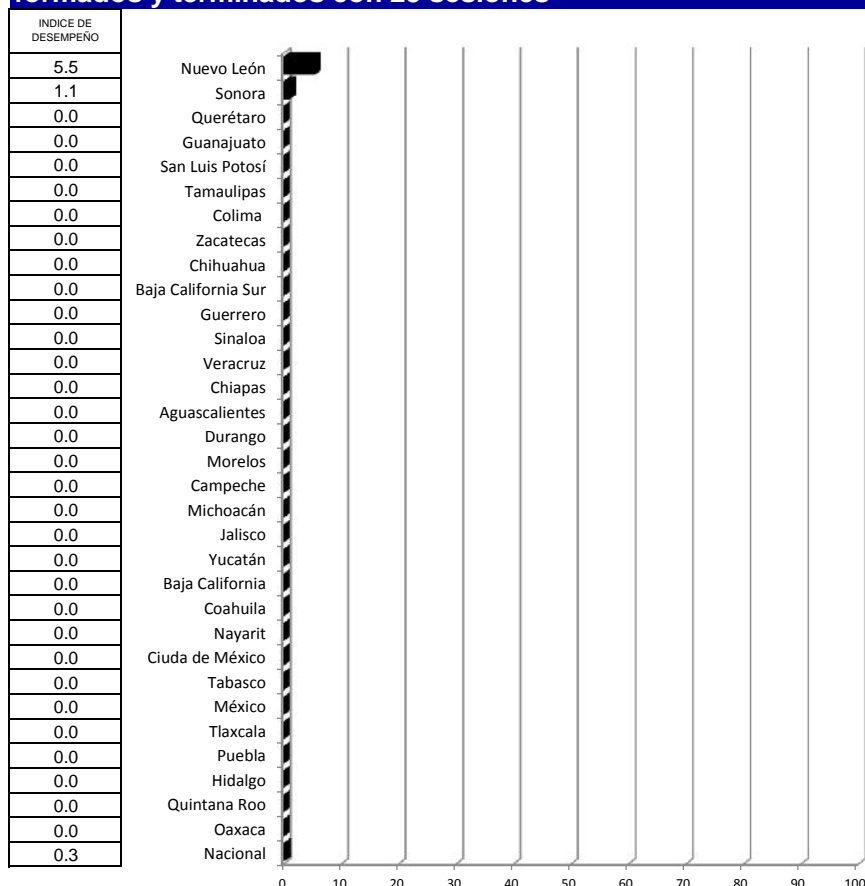

Categoría	Intervalo	Gradiente de Evaluación
Sobresaliente	13.5 - 15	Verde
Satisfactorio	10.5 - <13.5	Amarillo
Mínimo	7.5 - <10.5	Rojo
Precario	< 7.5	Negro

Porcentaje de mujeres de 15 años y más que viven violencia familiar y de género registradas en el SIS-17-P con respecto al IGA

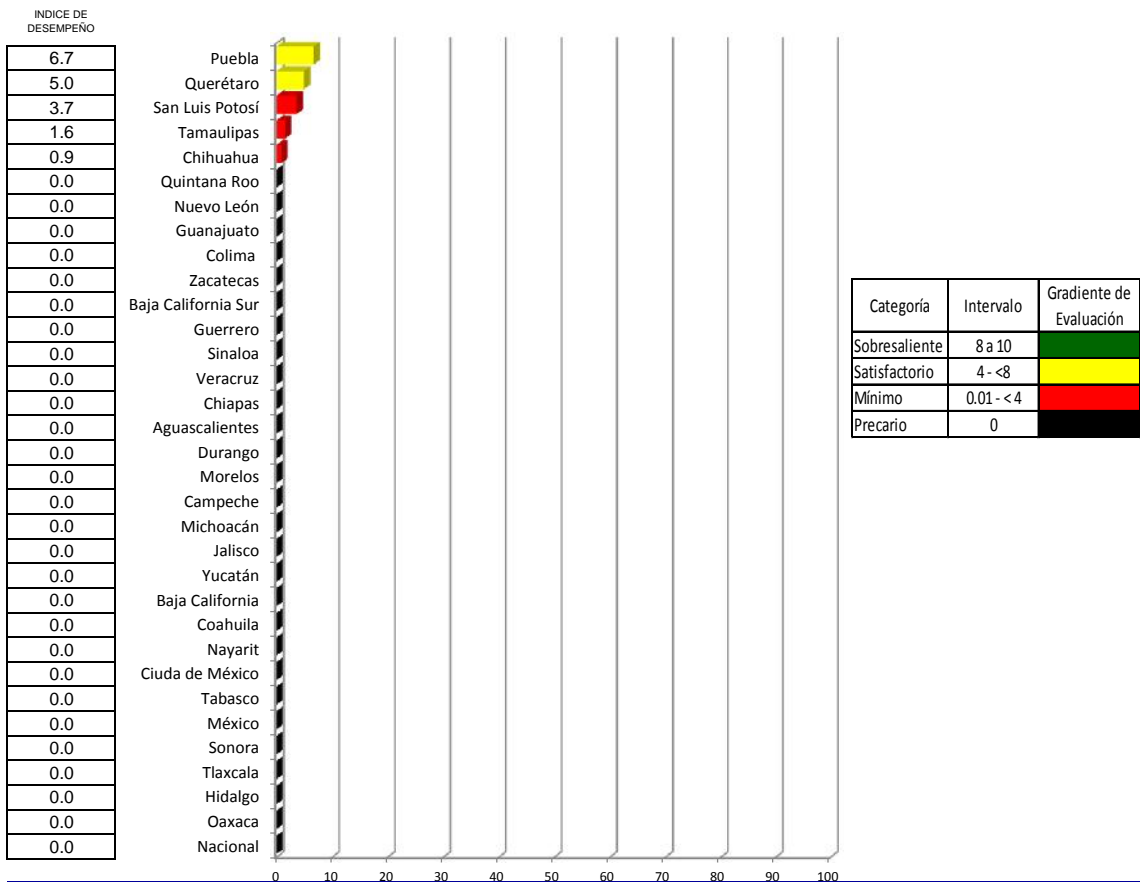

Porcentaje de recursos vía ramo 12 ejercidos y comprobados

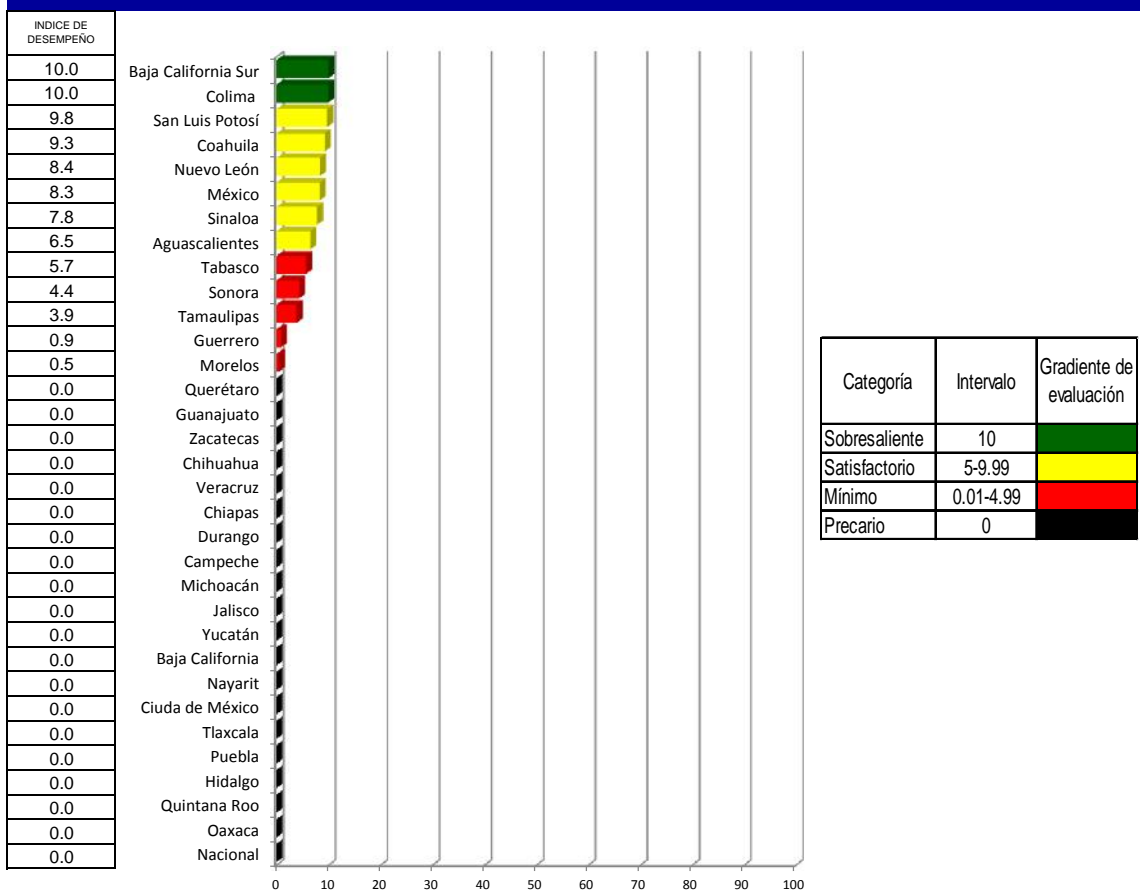

VIH/SIDA

Caminando a la Excelencia

Segundo trimestre 2016

LUGAR	ENTIDAD	1	2	3	4	5	MAGNITUD VECTORIAL	INDICE DE DESEMPEÑO
1	Quintana Roo	100.00	95.98	74.66	91.10	100.00	42.72	92.13
2	Puebla	100.00	63.38	90.44	96.71	100.00	42.31	91.26
3	Tlaxcala	100.00	92.23	73.02	92.94	100.00	42.25	91.11
4	Guerrero	100.00	72.31	82.61	82.21	100.00	41.57	89.66
5	Morelos	87.50	80.00	89.28	96.49	100.00	41.54	89.59
6	Chihuahua	63.16	97.90	95.36	65.45	100.00	40.54	87.44
7	Nuevo León	94.12	90.85	62.46	92.33	100.00	40.16	86.61
8	Tabasco	100.00	66.01	66.16	99.40	100.00	39.64	85.50
9	Distrito Federal	52.00	100.00	88.32	100.00	100.00	39.45	85.09
10	Guanajuato	30.00	93.08	100.00	81.87	100.00	38.66	83.38
11	Oaxaca	68.18	84.81	80.95	97.89	100.00	38.52	83.07
12	Veracruz	91.11	61.11	70.79	100.00	100.00	38.49	83.01
13	Baja California	83.33	76.48	68.25	100.00	100.00	38.20	82.38
14	Nayarit	100.00	74.57	45.68	89.44	100.00	38.18	82.34
15	Sinaloa	66.67	93.76	76.54	65.13	100.00	37.92	81.78
16	Querétaro	20.00	84.52	100.00	100.00	100.00	37.89	81.72
17	Baja California Sur	66.67	95.68	71.79	82.49	100.00	37.87	81.67
18	Jalisco	31.25	91.19	93.63	64.72	100.00	37.19	80.22
19	Sonora	70.00	55.93	92.13	88.88	87.91	36.74	79.24
20	Campeche	70.00	88.39	59.98	100.00	100.00	36.66	79.05
21	Zacatecas	25.00	91.39	86.83	85.32	100.00	36.29	78.27
22	San Luis Potosí	33.33	81.82	88.89	90.05	100.00	36.22	78.12
23	México	70.00	79.87	66.16	84.56	100.00	36.14	77.95
24	Michoacán	38.46	95.57	83.67	84.74	89.17	35.85	77.31
25	Chiapas	80.43	64.09	62.38	85.03	100.00	35.83	77.28
26	Hidalgo	66.67	65.08	70.13	83.13	100.00	34.98	75.44
27	Aguascalientes	20.00	80.12	82.48	92.05	100.00	34.52	74.45
28	Coahuila	33.33	99.67	64.34	78.12	100.00	34.45	74.29
29	Yucatán	54.55	86.93	55.50	100.00	100.00	34.36	74.11
30	Durango	42.86	75.95	73.19	85.01	100.00	33.95	73.22
31	Tamaulipas	38.46	92.22	59.93	83.82	100.00	33.58	72.41
32	Colima	0.00	82.04	77.26	89.66	100.00	33.51	72.26
	Nacional	70.45	80.15	77.51	87.28	99.31	37.59	81.08

INDICADORES

- 1 Porcentaje de Mujeres embarazadas con VIH en TAR
- 2 Porcentaje de personas con diagnóstico de infección por VIH
- 3 Porcentaje de inicio tardío a TAR
- 4 Porcentaje de consultas de ITS realizadas
- 5 Porcentaje de personas con VIH y Sida vinculadas a la atención

Categoría	Inte-va-lo	Gradien-te de evaluación
Sobresaliente	90-100	Verde
Satisfactorio	70-89	Amarillo
Mínimo	50-69	Rojo
Preca-rio	<50.0	Negro

Porcentaje de Mujeres embarazadas con VIH en TAR

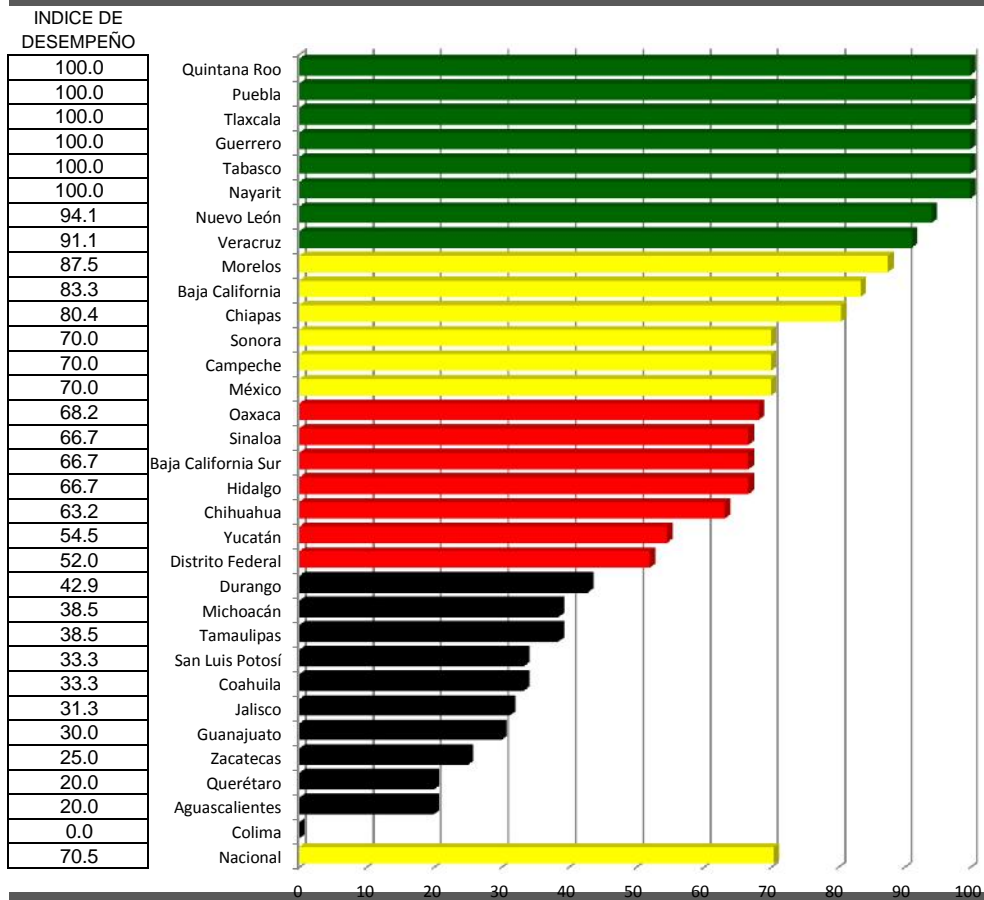

Porcentaje de personas con diagnóstico de infección por VIH

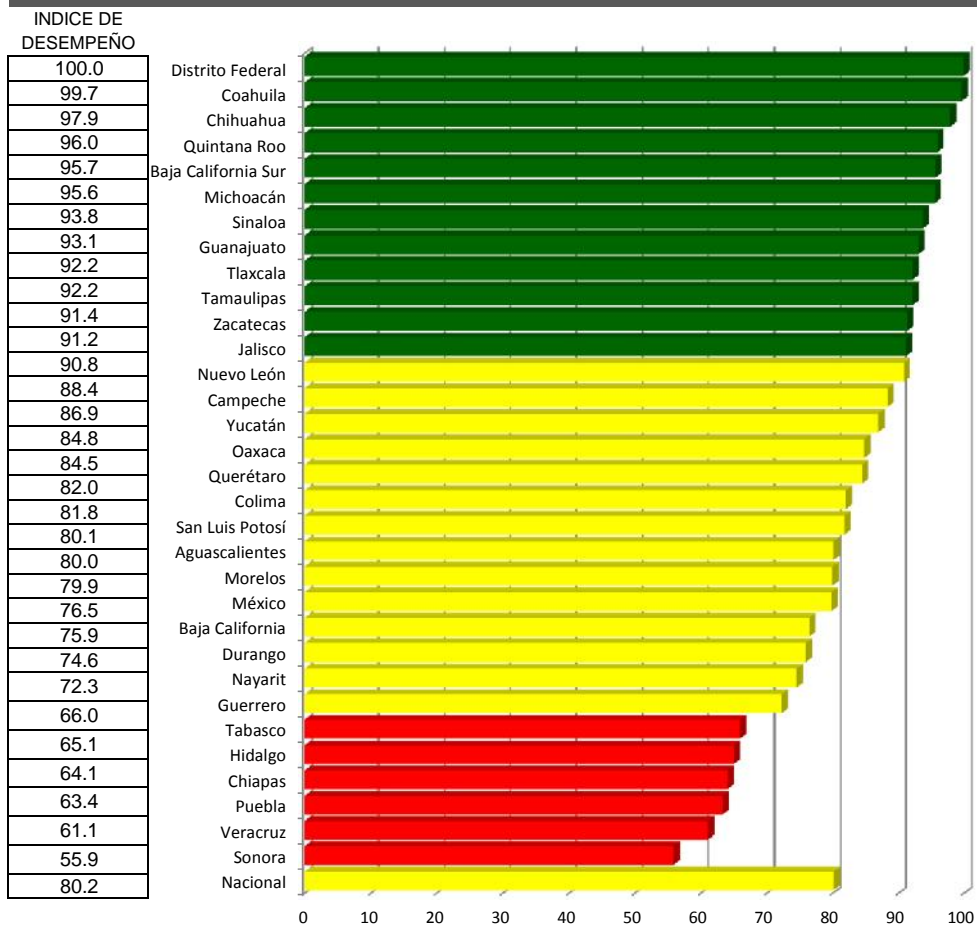

Porcentaje de inicio tardío a TAR

INDICE DE DESEMPEÑO

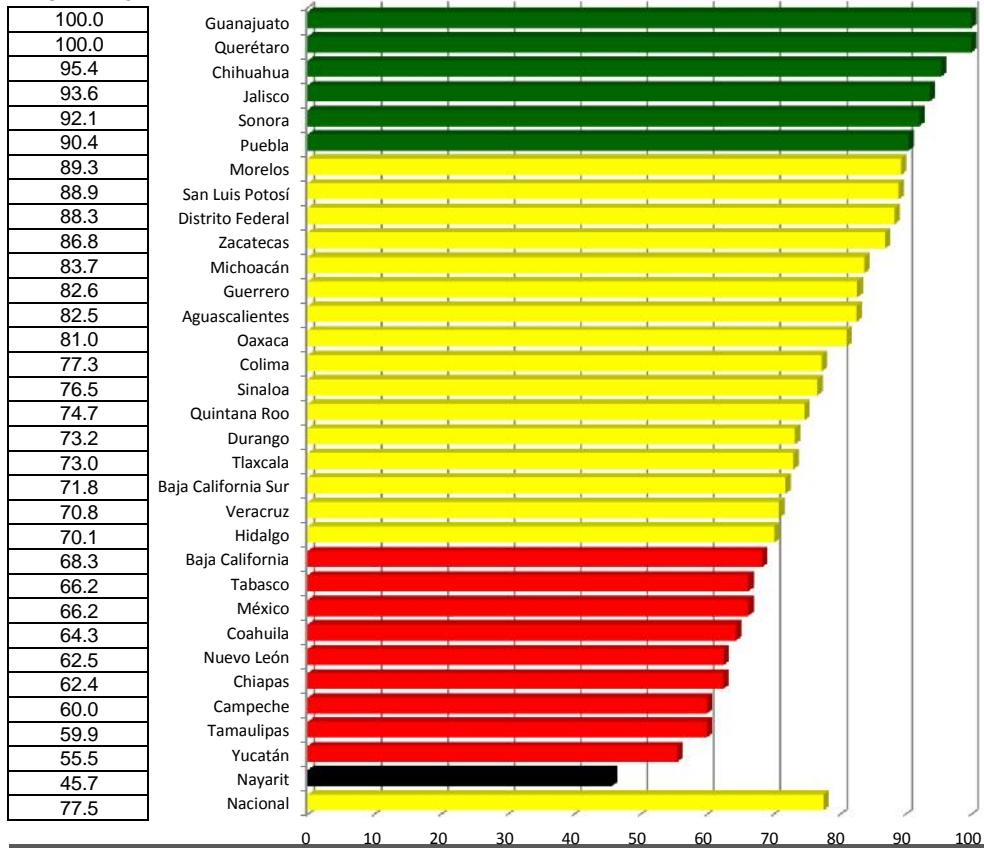

Porcentaje de consultas de ITS realizadas

INDICE DE DESEMPEÑO

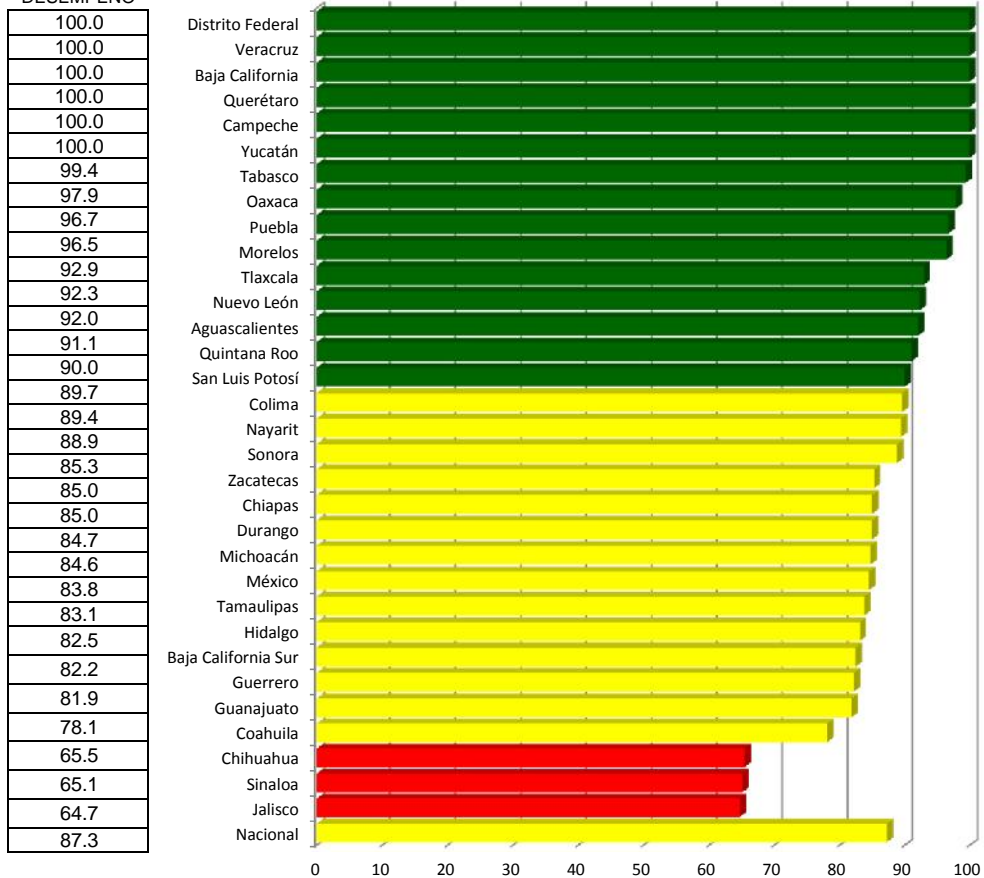

Porcentaje de personas con VIH y Sida vinculadas a la atención

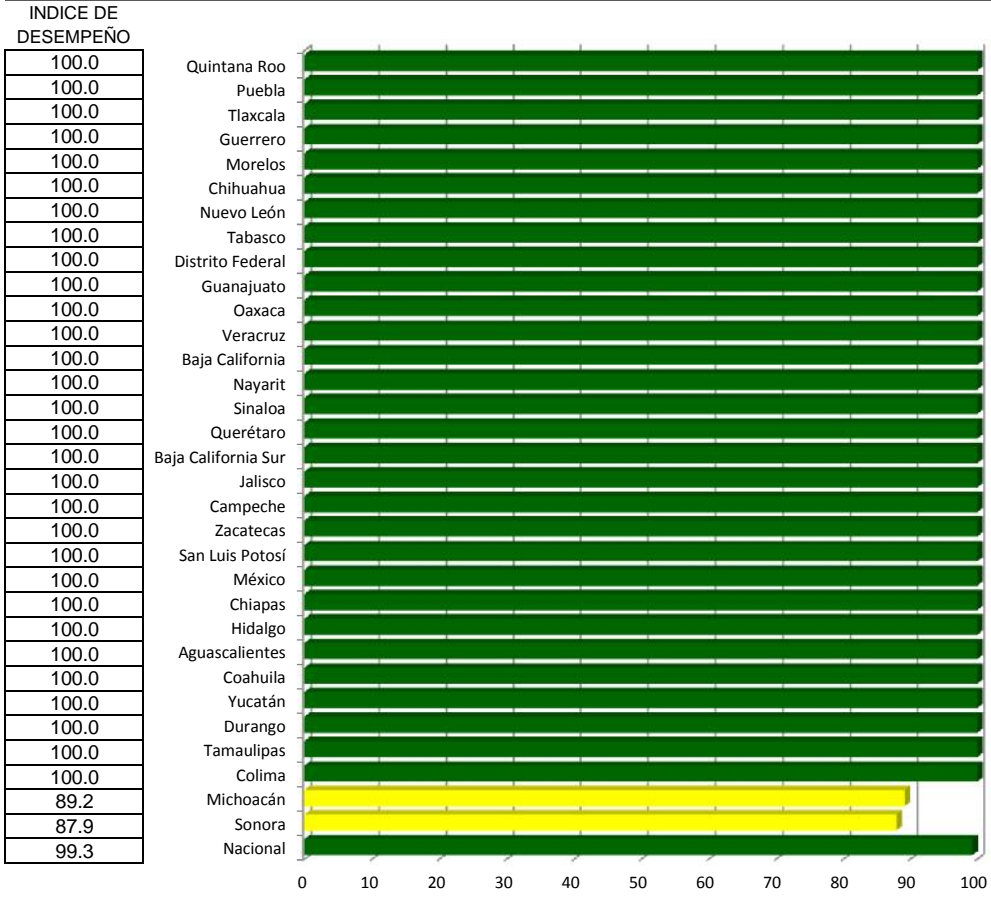

Vacunación

Caminando a la Excelencia

Segundo trimestre 2016

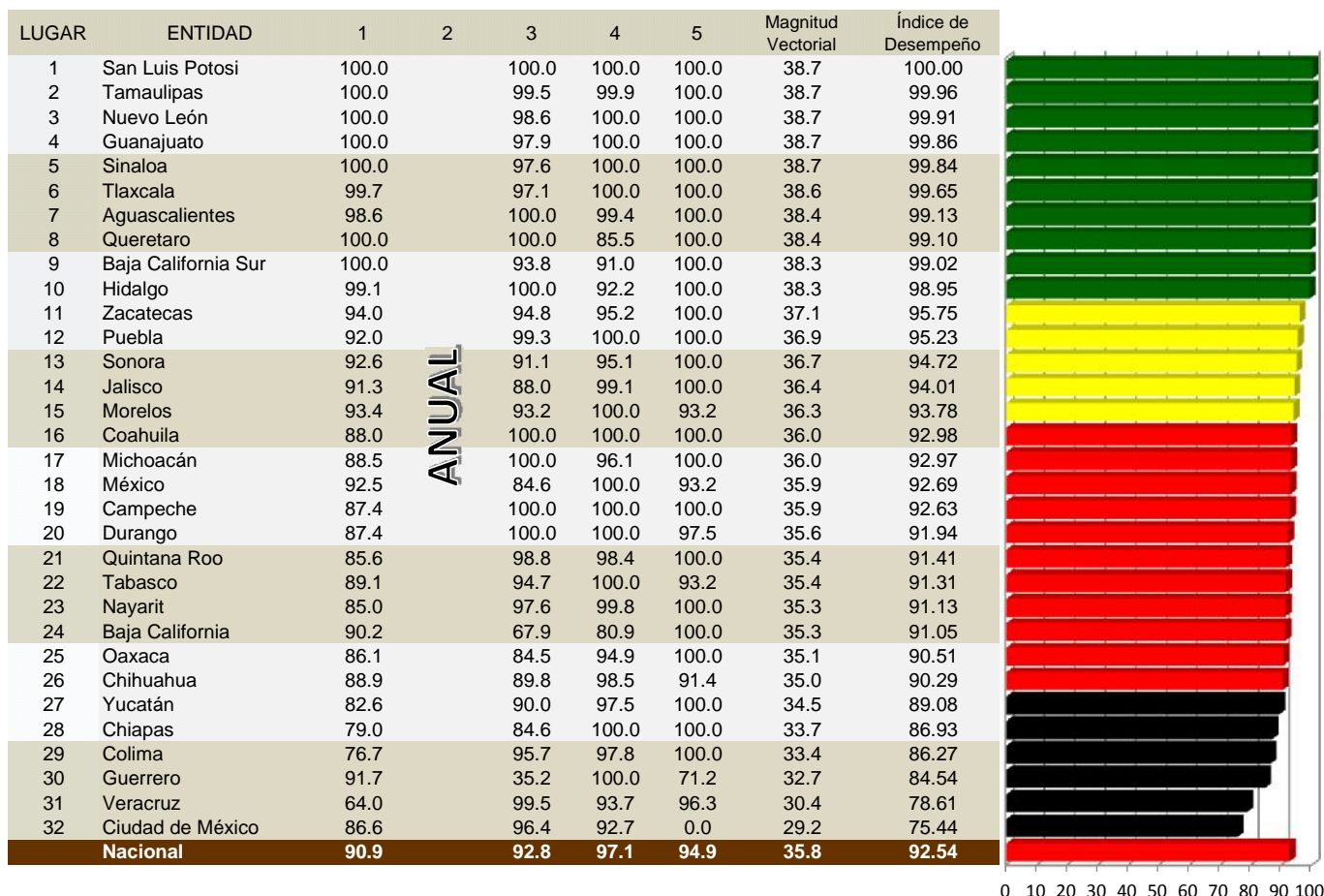

INDICADORES

- 1 Cobertura de vacunación con esquema completo en niños menores de 1 año de edad (Semestral)
- 2 Cobertura de vacunación con SRP en niños de 6 años de edad (Anual)
- 3 Logros de Vacunación con vacuna anti poliomielítica tipo Sabin en población de 6 a 59 meses de edad durante las Semanas Nacionales de Salud (SeNaS) (Semestral)
Proporción de niñas de 5to. Grado de primaria vacunadas con el VPH y de 11 años de edad no escolarizadas
- 4 (Semanas Nacionales de Salud (SeNaS) (Semestral)
- 5 Consejos Estatales de Vacunación (COEVAS) (Trimestral)

Categoría	Intervalo	Gradiente de Evaluación
Sobresaliente	96.6-100%	Verde
Satisfactorio	93.30-96.59%	Amarillo
Mínimo	90.00-93.29%	Rojo
Precario	<90.00%	Negro

Logros de Vacunación con vacuna anti poliomiélica tipo Sabin en población de 6 a 59 meses de edad durante las Semanas Nacionales de Salud (SeNaS) (Semestral)

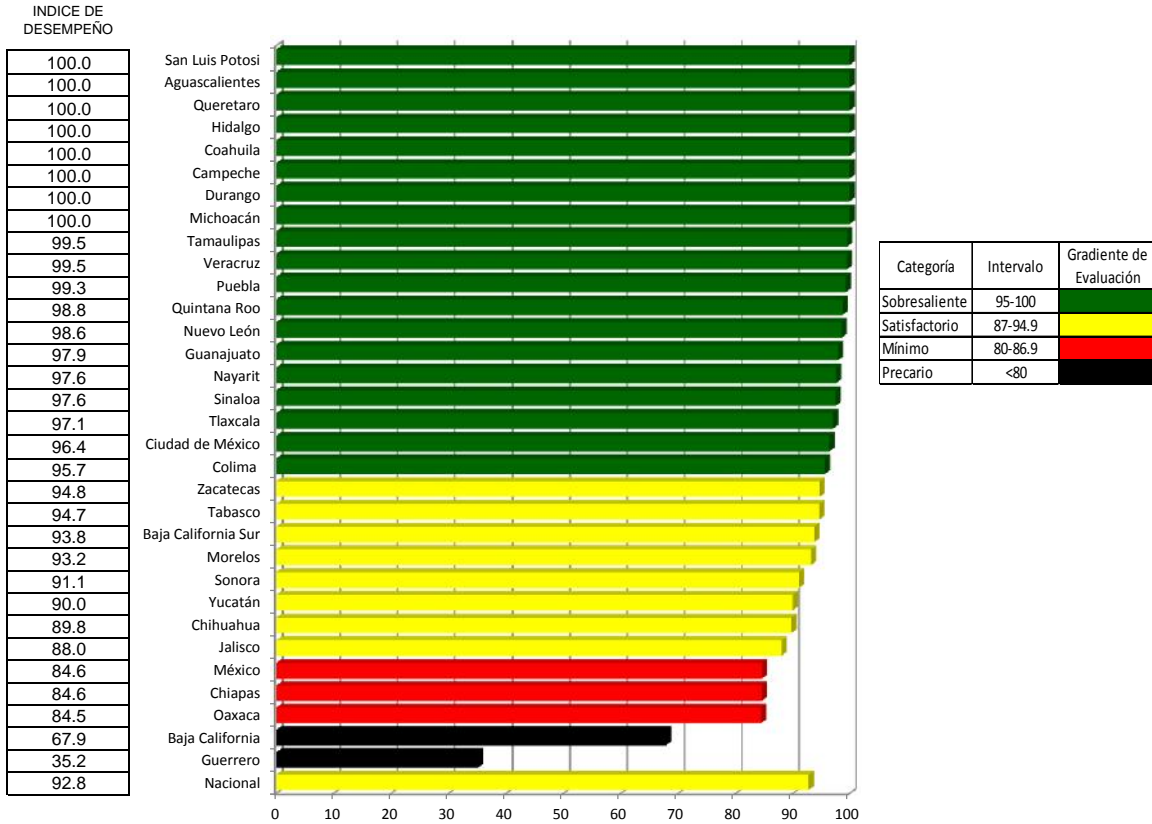

Proporción de niñas de 5to. Grado de primaria vacunadas con el VPH y de 11 años de edad no escolarizadas (Semanas Nacionales de Salud (SeNaS) (Semestral)

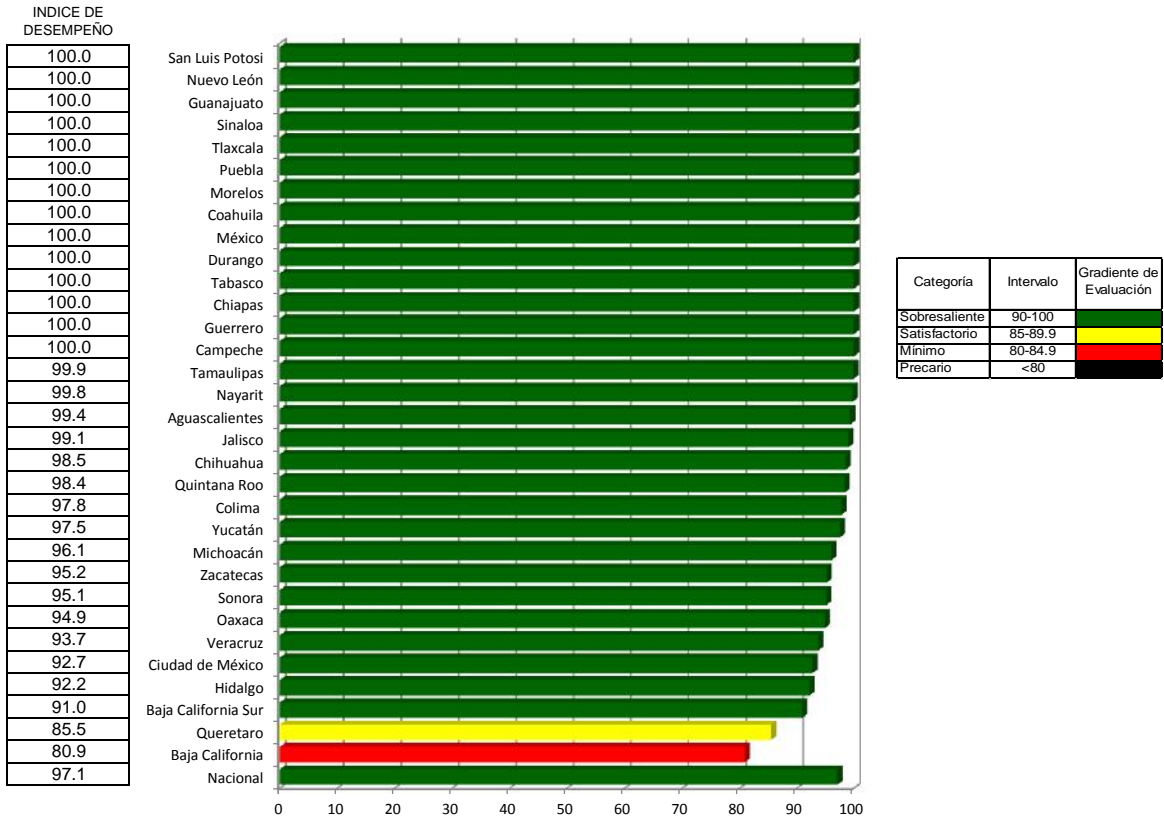

Consejos Estatales de Vacunación (COEVAS) (Trimestral)

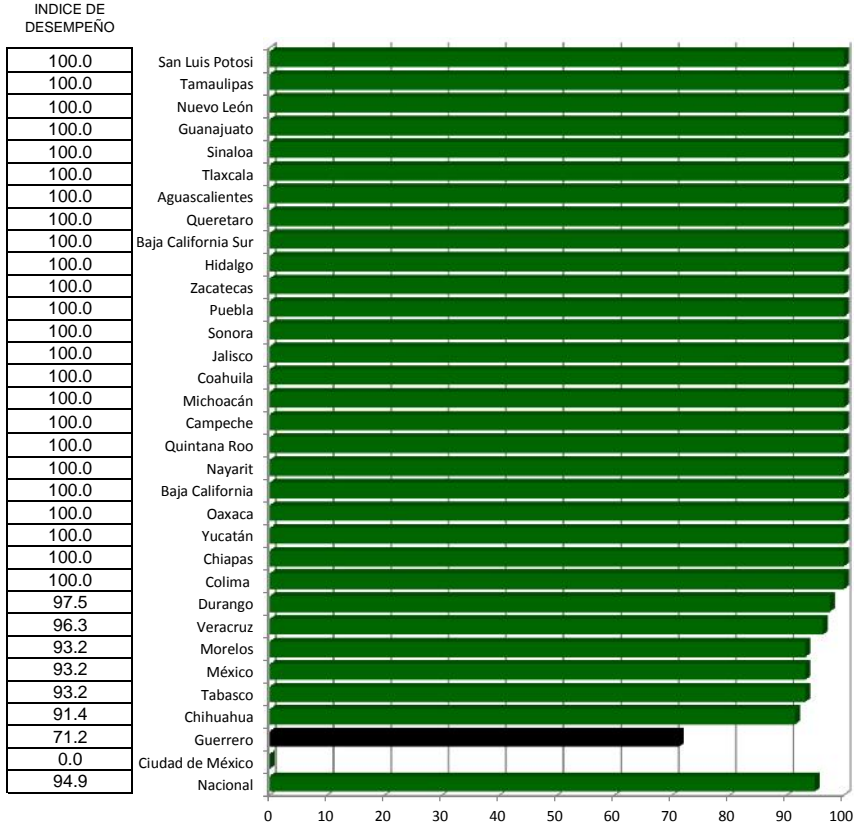

Categoría	Intervalo	Gradiente de Evaluación
Sobresaliente	90-100	Verde
Satisfactorio	85-89.9	Amarillo
Mínimo	80-84.9	Rojo
Precaño	<80	Negro

Vacunación

Índice de desempeño vectorial entre

Índice de comparación vectorial entre

Lugar	Estado	Segundo trimestre 2015	Segundo trimestre 2016
1	San Luis Potosí	99.60	100.00
2	Tamaulipas	97.15	99.96
3	Nuevo León	98.40	99.91
4	Guanajuato	97.93	99.86
5	Sinaloa	98.10	99.84
6	Tlaxcala	95.56	99.65
7	Aguascalientes	93.95	99.13
8	Querétaro	93.66	99.10
9	Baja California Sur	95.12	99.02
10	Hidalgo	93.37	98.95
11	Zacatecas	97.28	95.75
12	Puebla	96.04	95.23
13	Sonora	96.43	94.72
14	Jalisco	92.34	94.01
15	Morelos	91.69	93.78
16	Coahuila	92.87	92.98
17	Michoacán	95.61	92.97
18	México	93.76	92.69
19	Campeche	96.24	92.63
20	Durango	91.85	91.94
21	Quintana Roo	90.97	91.41
22	Tabasco	96.10	91.31
23	Nayarit	89.22	91.13
24	Baja California	91.77	91.05
25	Oaxaca	90.92	90.51
26	Chihuahua	93.15	90.29
27	Yucatán	92.82	89.08
28	Chiapas	93.69	86.93
29	Colima	87.53	86.27
30	Guerrero	93.46	84.54
31	Veracruz	86.28	78.61
32	Ciudad de México	94.54	75.44
	Nacional	94.09	92.54

Segundo trimestre 2015 y Segundo trimestre 2016

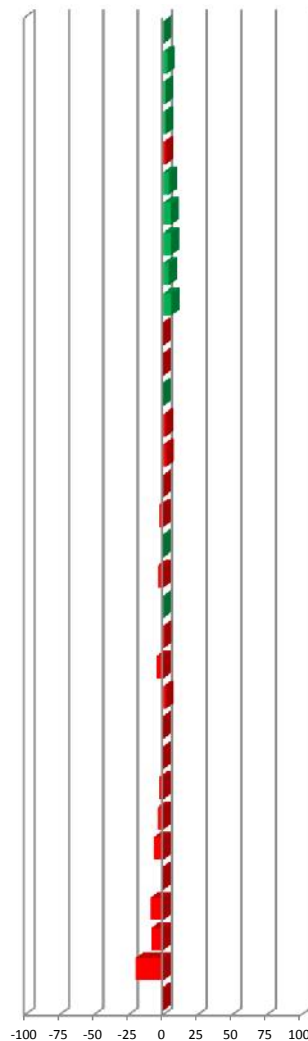
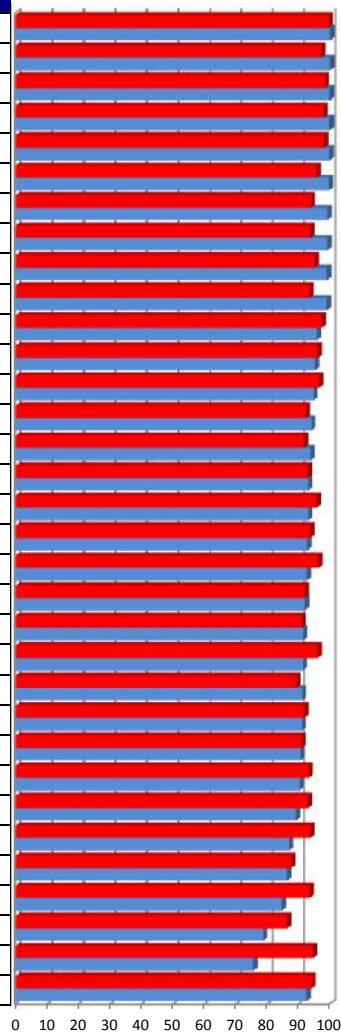

%
0.4
2.9
1.5
2.0
1.8
4.3
5.5
5.8
4.1
6.0
-1.6
-0.8
-1.8
1.8
2.3
0.1
-2.8
-1.1
-3.7
0.1
0.5
-5.0
2.1
-0.8
-0.4
-3.1
-4.0
-7.2
-1.4
-9.5
-8.9
-20.2
-1.7

Vector diferencia entre Segundo trimestre 2015 y Segundo					
1	2	3	4	5	Magnitud
0.3	0.0	0.0	0.0	0.0	30.0
2.2	0.1	0.2	0.0	0.0	30.1
0.5	-0.1	0.0	0.0	0.0	29.2
0.9	-0.2	0.1	0.0	0.0	29.3
1.1	0.0	0.7	0.0	0.0	29.9
3.1	-0.1	0.4	0.0	0.0	30.0
4.4	0.1	-0.1	0.0	0.0	30.1
3.2	0.4	-0.4	0.0	0.0	28.7
1.5	-0.1	-0.1	0.0	0.0	28.1
5.0	0.3	-0.1	0.0	0.0	30.4
0.4	-0.5	-0.5	0.0	0.0	30.0
0.9	-0.1	0.0	0.0	0.0	30.0
-0.1	-0.4	0.4	0.0	0.0	29.6
2.5	-0.9	0.9	0.0	0.0	29.3
0.5	0.8	1.3	-1.4	0.0	26.8
1.3	0.1	0.2	0.0	0.0	29.1
-0.3	0.5	0.6	0.0	0.0	30.0
1.8	-0.9	0.5	-1.4	0.0	29.4
-0.9	0.0	0.7	0.0	0.0	30.0
1.1	0.0	1.8	-0.5	0.0	28.9
-0.1	-0.1	0.3	0.0	0.0	27.1
-0.1	-0.5	0.0	-1.4	0.0	30.0
-0.7	0.6	3.2	0.0	0.0	26.6
1.3	-2.8	1.3	0.0	0.0	28.8
-0.2	0.1	2.2	0.0	0.0	28.1
0.7	-0.1	0.3	-1.7	0.0	29.0
-0.5	-0.3	0.5	0.0	0.0	29.3
-1.9	-0.3	1.4	0.0	0.0	30.1
-1.2	0.6	0.7	0.0	0.0	26.3
0.6	-6.5	0.6	-5.8	0.0	29.4
-7.4	0.0	0.9	-0.7	0.0	23.7
-1.5	0.0	2.8	-20.0	0.0	35.6
0.6	-0.4	0.7	-1.0	0.0	29.0

INDICADORES

- 1 Cobertura de vacunación con esquema completo en niños menores de 1 año de edad (Semestral)
- 2 Cobertura de vacunación con SRP en niños de 6 años de edad (Anual)
Logros de Vacunación con vacuna anti poliomielítica tipo Sabin en población de 6 a 59 meses de edad durante las Semanas Nacionales de Salud (SeNaS) (Semestral)
- 3 Proporción de niñas de 5to. Grado de primaria vacunadas con el VPH y de 11 años de edad no escolarizadas (Semanas Nacionales de Salud (SeNaS) (Semestral)
- 4 Consejos Estatales de Vacunación (COEVAS) (Trimestral)

COEVAS

Caminando a la Excelencia

Segundo trimestre
2016

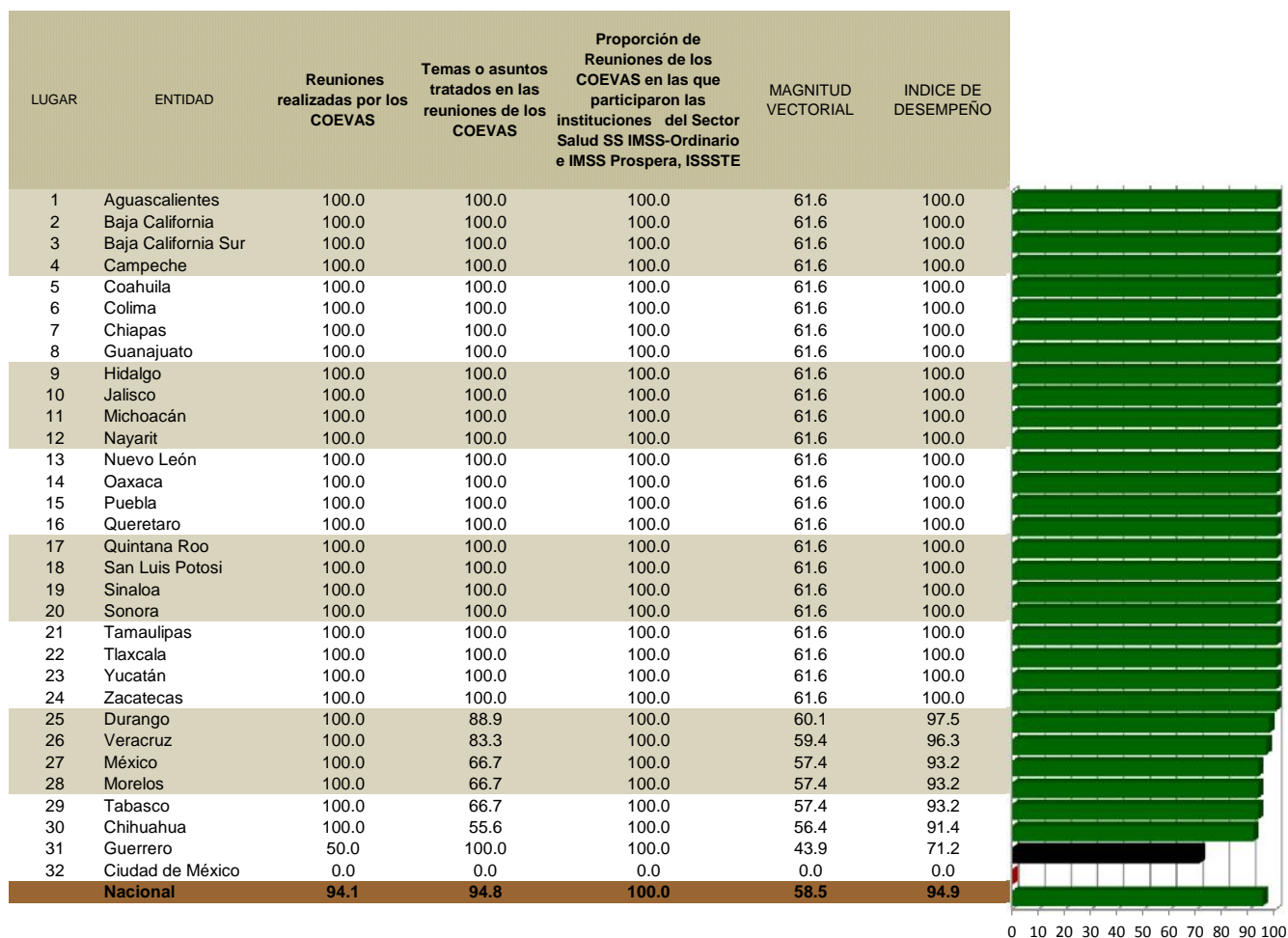

Categoría	Intervalo	Gradiente de Evaluación
Sobresaliente	90-100	
Satisfactorio	85-89.9	
Mínimo	80-84.9	
Precario	<80	

Reuniones realizadas por los COEVAS

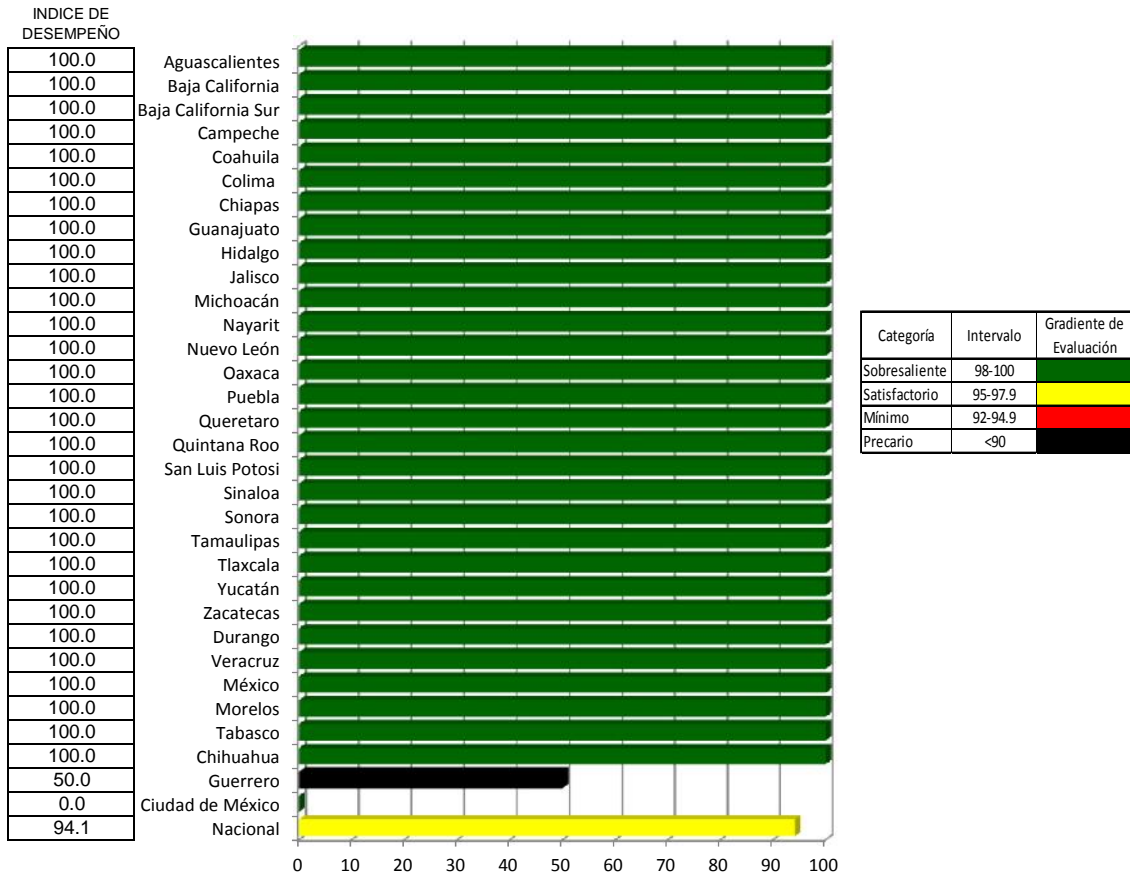

Temas o asuntos tratados en las reuniones de los COEVAS

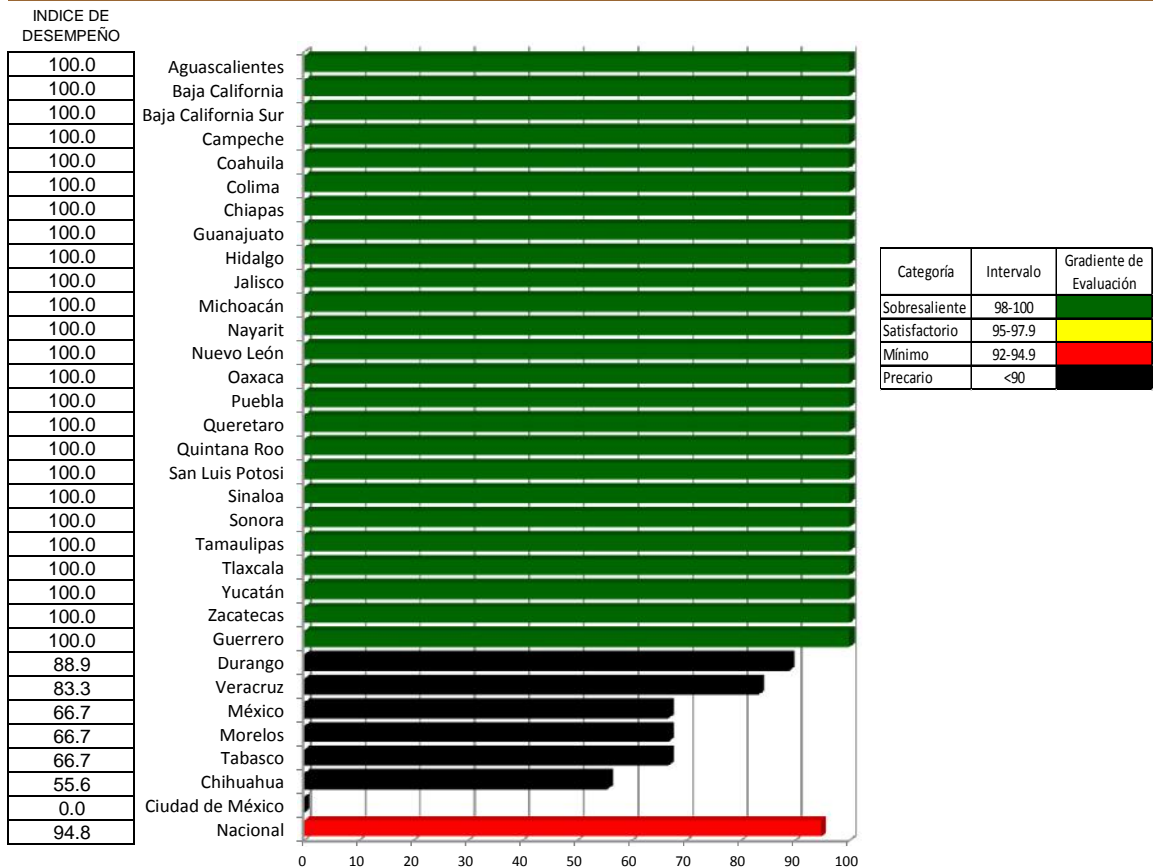

Proporción de Reuniones de los COEVAS en las que participaron las instituciones del Sector Salud SS IMSS-Ordinario e IMSS Prospera, ISSSTE

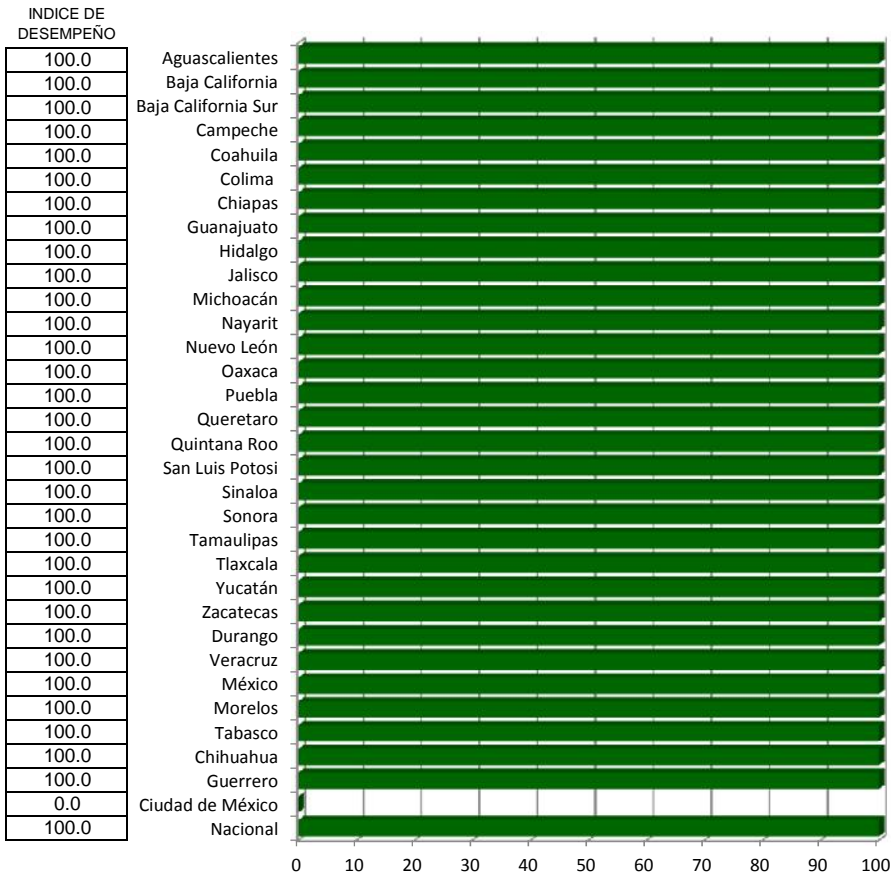

Categoría	Intervalo	Gradiente de Evaluación
Sobresaliente	98-100	Verde
Satisfactorio	95-97.9	Amarillo
Mínimo	92-94.9	Rojo
Precario	<90	Negro

Prevención de la Mortalidad Infantil

Caminando a la Excelencia

**Segundo trimestre 2016
(Informativo)**

LUGAR	ENTIDAD	1	2	3	4	5	6	MAGNITUD VECTORIAL	INDICE DE DESEMPEÑO
1	Chiapas				100.0	100.0			
2	Tabasco				100.0	100.0			
3	Tamaulipas				100.0	100.0			
4	Morelos				97.6	100.0			
5	Durango				98.5	95.1			
6	San Luis Potosí				90.6	100.0			
7	Nuevo León				91.2	98.5			
8	México				88.8	100.0			
9	Ciudad de México				100.0	88.0			
10	Zacatecas				76.7	100.0			
11	Queretaro				76.6	100.0			
12	Jalisco				75.0	100.0			
13	Oaxaca				73.7	100.0			
14	Puebla				73.2	100.0			
15	Sonora				73.8	97.0			
16	Tlaxcala				80.5	91.4			
17	Guerrero				85.5	85.1			
18	Michoacán				66.1	100.0			
19	Guanajuato				63.6	100.0			
20	Veracruz				73.5	91.0			
21	Hidalgo				72.5	90.6			
22	Nayarit				62.8	96.6			
23	Quintana Roo				75.5	80.9			
24	Campeche				65.5	88.8			
25	Colima				79.6	76.1			
26	Yucatán				39.7	84.3			
27	Baja California				75.0	51.2			
28	Aguascalientes				51.0	64.3			
29	Coahuila				48.4	47.1			
30	Baja California Sur				42.2	36.4			
31	Chihuahua				36.5	36.8			
32	Sinaloa				23.1	29.6			
	Nacional				71.7	84.8			

INDICADORES

- 1 Tasa de mortalidad por enfermedades diarreicas agudas en menores de cinco años de edad (Anual)
- 2 Tasa de mortalidad por infecciones respiratorias agudas en menores de cinco años (Anual)
- 3 Porcentaje de sesiones de COERMI realizadas (Anual)
Disminución porcentual del porcentaje de menores de 9 años en control nutricional por desnutrición y bajo peso (Es la
- 4 variación porcentual de menores de 9 años de presentar desnutrición y bajo peso en una población por trimestre, en un lugar determinado) (Trimestral)
Disminución porcentual del Porcentaje de menores de 9 años en control nutricional por sobrepeso-obesidad- Es la
- 5 variación porcentual de menores de 9 años de presentar sobrepeso-obesidad en una población por trimestre, en un lugar determinado. (Trimestral)
- 6 Porcentaje de personal de salud del primer nivel de atención capacitados en atención integrada (Anual)

Categoría	Intervalo	Gradiente de Evaluación
Sobresaliente	96.60-100	
Satisfactorio	93.30-96.59	
Mínimo	90.00-93.29	
Precario	<90.00	

Prevención de la Mortalidad Infantil

Índice de desempeño vectorial entre Índice de comparación vectorial entre

Segundo trimestre 2015 y Segundo trimestre 2016

Lugar	Estado	Segundo trimestre 2015	Segundo trimestre 2016
1	Chiapas	78.13	23.79
2	Tabasco	65.42	23.79
3	Tamaulipas	91.29	23.79
4	Morelos	0.00	23.51
5	Durango	0.00	23.04
6	San Luis Potosí	0.00	22.70
7	Nuevo León	87.35	22.58
8	México	91.29	22.50
9	Ciudad de México	0.00	22.41
10	Zacatecas	85.01	21.20
11	Queretaro	0.00	21.19
12	Jalisco	0.00	21.03
13	Oaxaca	81.65	20.89
14	Puebla	78.85	20.84
15	Sonora	0.00	20.51
16	Tlaxcala	70.40	20.49
17	Guerrero	84.84	20.29
18	Michoacán	79.12	20.17
19	Guanajuato	50.04	19.94
20	Veracruz	29.17	19.68
21	Hidalgo	54.57	19.51
22	Nayarit	48.66	19.38
23	Quintana Roo	82.22	18.61
24	Campeche	0.00	18.57
25	Colima	0.00	18.53
26	Yucatán	55.12	15.68
27	Baja California	62.58	15.28
28	Aguascalientes	51.34	13.81
29	Coahuila	0.00	11.35
30	Baja California Sur	74.92	9.38
31	Chihuahua	85.24	8.72
32	Sinaloa	72.25	6.32
	Nacional	46.91	18.68



	Vector diferencia entre						Magnitud
	Segundo trimestre 2015 y Segundo trimestre 2016						
	1	2	3	4	5	6	
-69.5	NA	NA	NA	NA	NA	NA	NA
-63.6	NA	NA	NA	NA	NA	NA	NA
-73.9	NA	NA	NA	NA	NA	NA	NA
NA	NA	NA	NA	NA	NA	NA	NA
NA	NA	NA	NA	NA	NA	NA	NA
-74.1	NA	NA	NA	NA	NA	NA	NA
-75.3	NA	NA	NA	NA	NA	NA	NA
NA	NA	NA	NA	NA	NA	NA	NA
-75.1	NA	NA	NA	NA	NA	NA	NA
NA	NA	NA	NA	NA	NA	NA	NA
NA	NA	NA	NA	NA	NA	NA	NA
-74.4	NA	NA	NA	NA	NA	NA	NA
-73.6	NA	NA	NA	NA	NA	NA	NA
NA	NA	NA	NA	NA	NA	NA	NA
-70.9	NA	NA	NA	NA	NA	NA	NA
-76.1	NA	NA	NA	NA	NA	NA	NA
-74.5	NA	NA	NA	NA	NA	NA	NA
-60.2	NA	NA	NA	NA	NA	NA	NA
-32.5	NA	NA	NA	NA	NA	NA	NA
-64.2	NA	NA	NA	NA	NA	NA	NA
-60.2	NA	NA	NA	NA	NA	NA	NA
-77.4	NA	NA	NA	NA	NA	NA	NA
NA	NA	NA	NA	NA	NA	NA	NA
NA	NA	NA	NA	NA	NA	NA	NA
-71.6	NA	NA	NA	NA	NA	NA	NA
-75.6	NA	NA	NA	NA	NA	NA	NA
-73.1	NA	NA	NA	NA	NA	NA	NA
NA	NA	NA	NA	NA	NA	NA	NA
-87.5	NA	NA	NA	NA	NA	NA	NA
-89.8	NA	NA	NA	NA	NA	NA	NA
-91.3	NA	NA	NA	NA	NA	NA	NA
-60.2	NA	NA	NA	NA	NA	NA	NA

- 1 Tasa de mortalidad por enfermedades diarreicas agudas en menores de cinco años de edad (Anual)
- 2 Tasa de mortalidad por infecciones respiratorias agudas en menores de cinco años (Anual)
- 3 Porcentaje de sesiones de COERMI realizadas (Anual)
- 4 Disminución porcentual del porcentaje de menores de 9 años en control nutricional por desnutrición y bajo peso (Es la variación porcentual de menores de 9 años de presentar desnutrición y bajo peso en una población por trimestre, en un lugar determinado) (Trimestral)
- 5 Disminución porcentual del Porcentaje de menores de 9 años en control nutricional por sobrepeso-obesidad- Es la variación porcentual de menores de 9 años de presentar sobrepeso-obesidad en una población por trimestre, en un lugar determinado. (Trimestral)
- 6 Porcentaje de personal de salud del primer nivel de atención capacitados en atención integrada (Anual)

Prevención de la Mortalidad Infantil

Caminando a la Excelencia

Segundo trimestre
2016

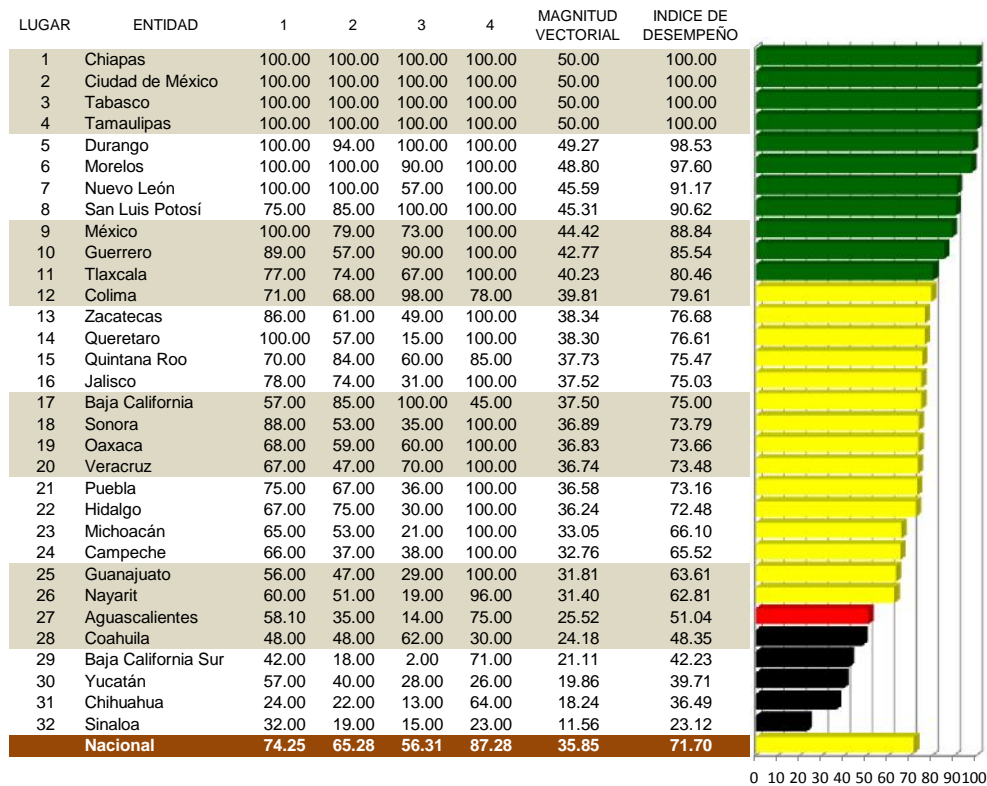

INDICADORES

- 1 Disminución porcentual del Porcentaje de menores de 5 años en control nutricional por desnutrición leve
- 2 Disminución porcentual del Porcentaje de menores de 5 años en control nutricional por desnutrición moderada
- 3 Disminución porcentual del porcentaje de menores de 5 años en control nutricional por desnutrición grave
- 4 Disminución porcentual del Porcentaje de niños de 5 a 9 años en control nutricional por bajo peso

Categoría	Intervalo	Gradiente de Evaluación
Sobresaliente	80-100	Verde
Satisfactorio	58.4-79.9	Amarillo
Mínimo	50-69.9	Rojo
Precario	<49.9	Negro

Disminución porcentual del Porcentaje de menores de 5 años en control nutricional por desnutrición leve

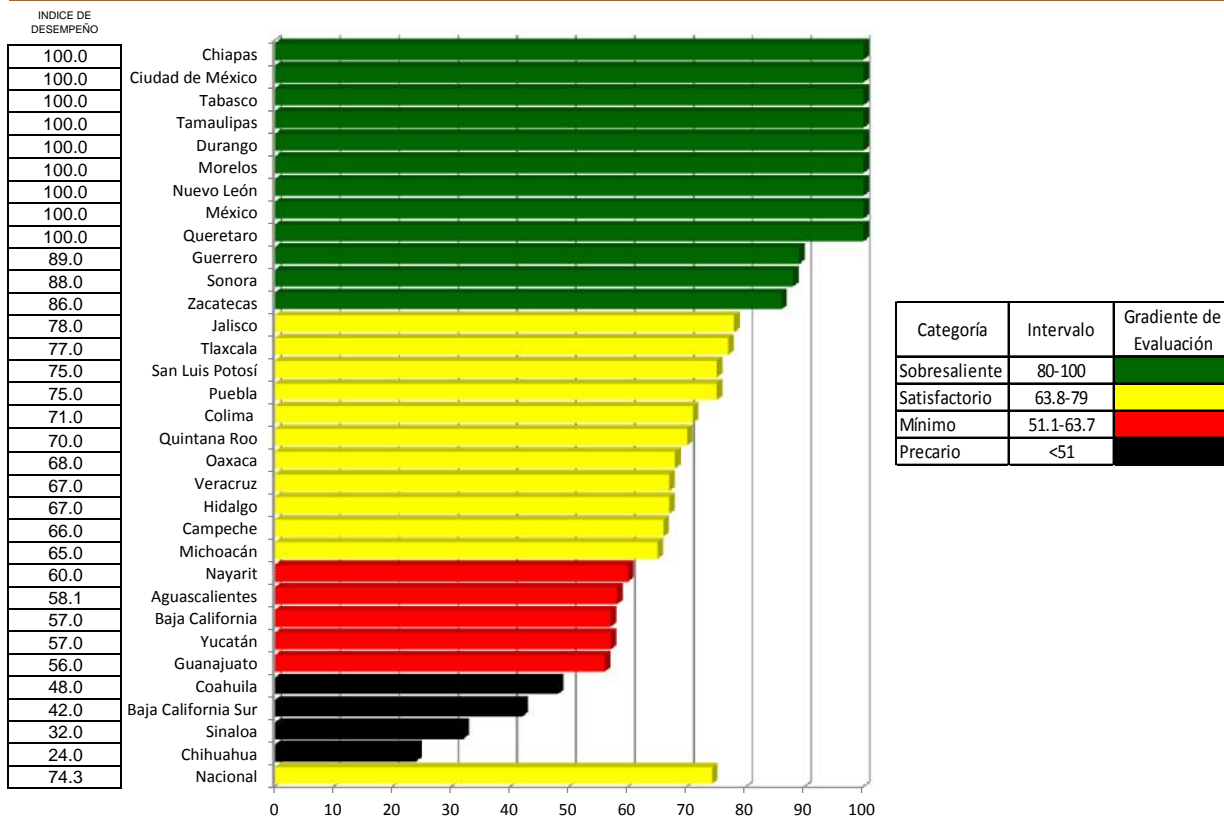

Disminución porcentual del Porcentaje de menores de 5 años en control nutricional por desnutrición moderada

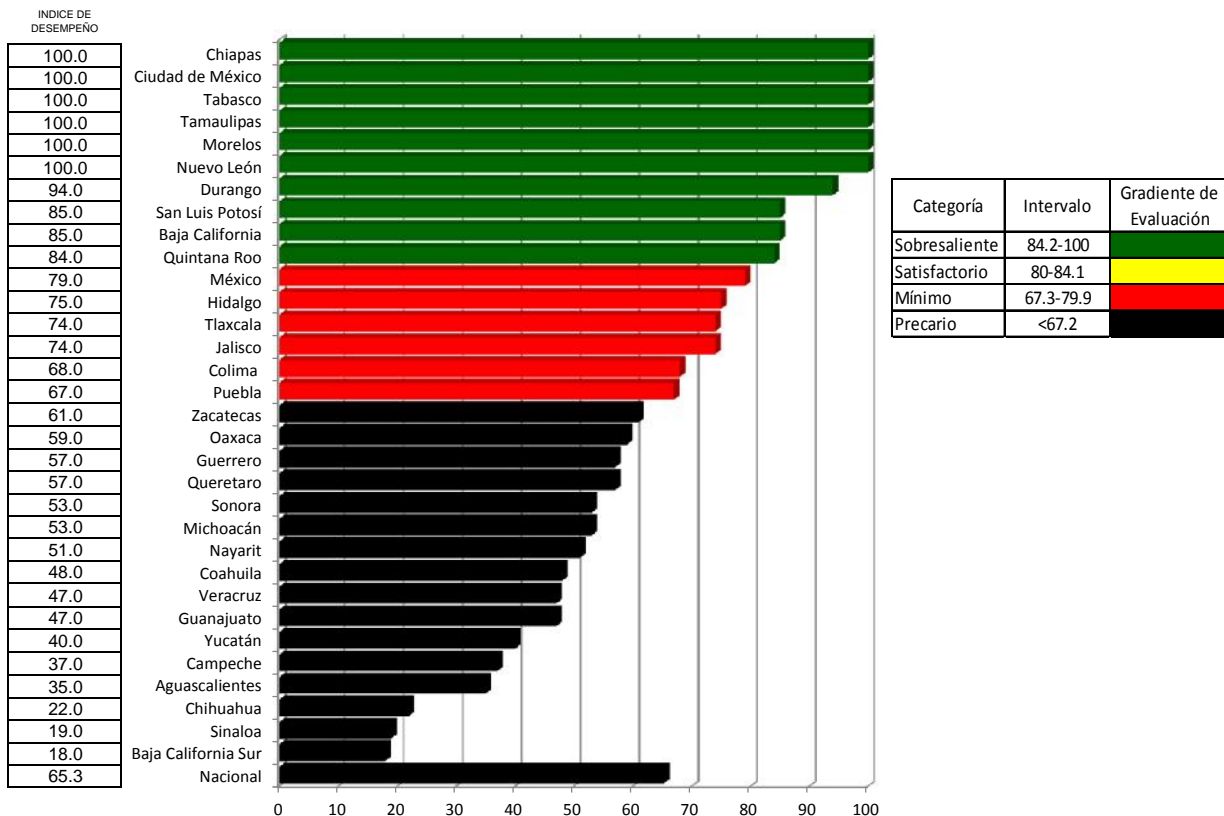

Disminución porcentual del porcentaje de menores de 5 años en control nutricional por desnutrición grave

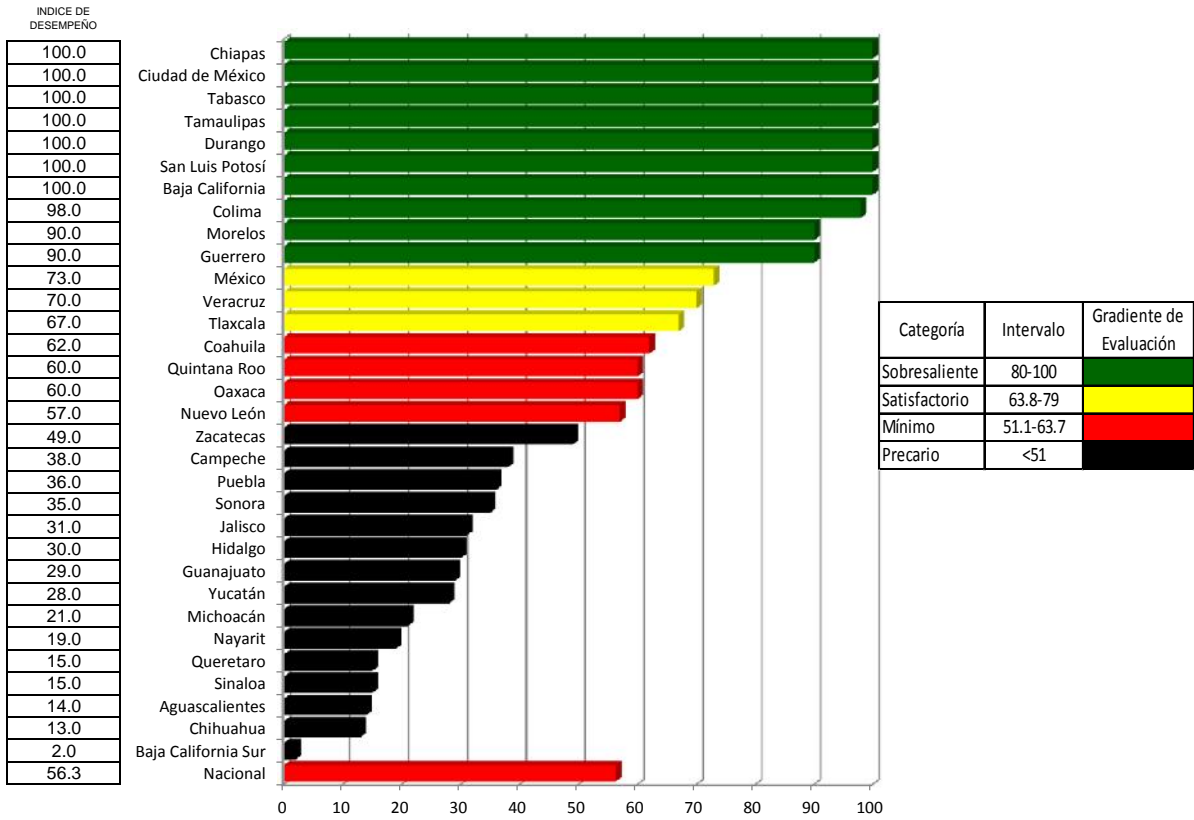

Disminución porcentual del Porcentaje de niños de 5 a 9 años en control nutricional por bajo peso

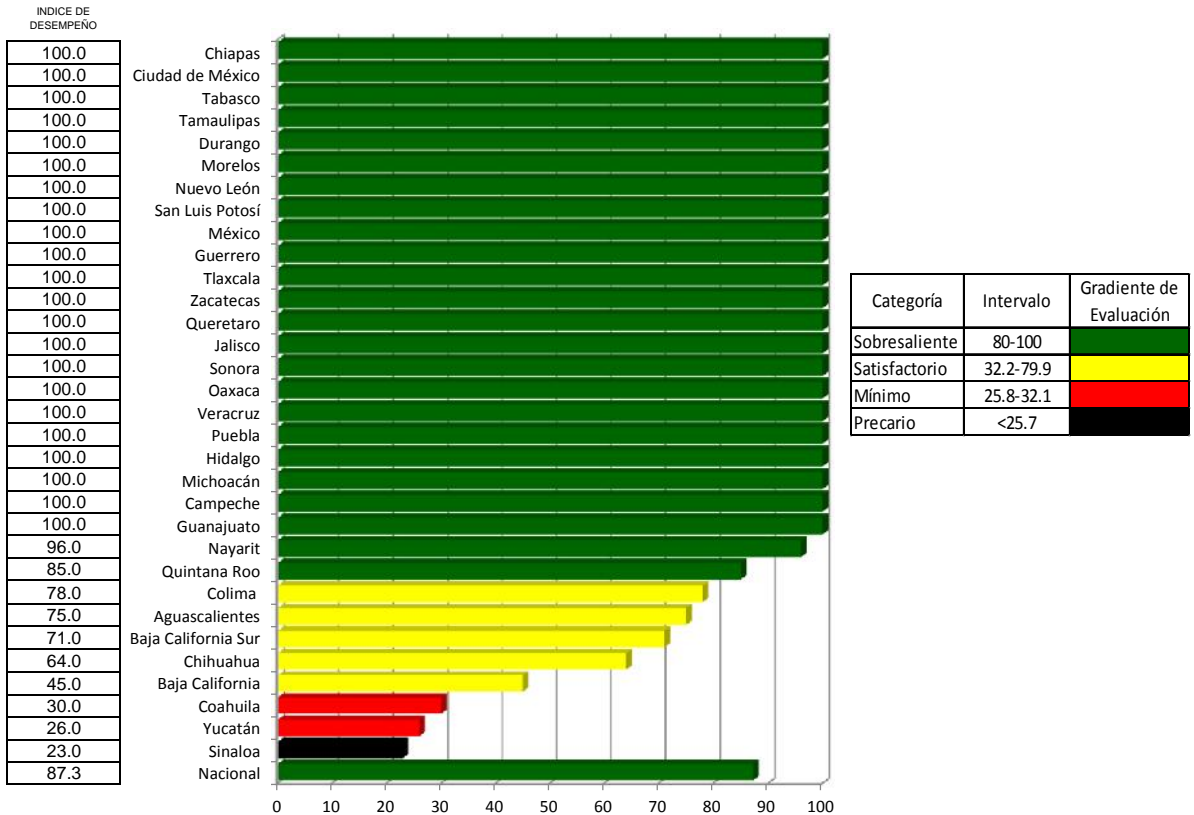

Prevención de la Mortalidad Infantil (Indicadores 5.1-5.2)

Caminando a la Excelencia

Segundo trimestre
2016

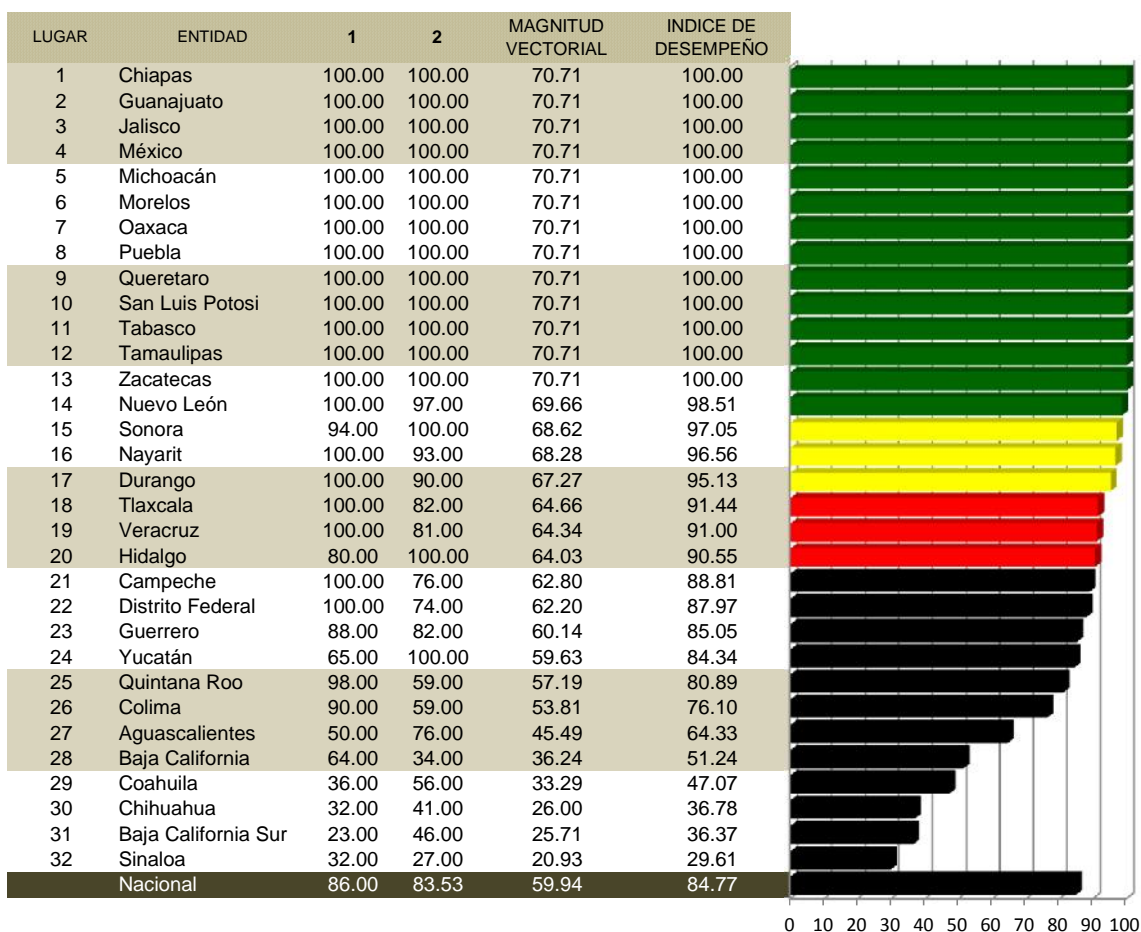

INDICADORES

- 1 Disminución porcentual del Porcentaje de menores de 5 años en control nutricional por sobrepeso-obesidad
- 2 Disminución porcentual del porcentaje de niños de 5 a 9 años en control nutricional por sobrepeso-obesidad

Categoría	Intervalo	Gradiente de Evaluación
Sobresaliente	98-100	Verde
Satisfactorio	95-97.9	Amarillo
Mínimo	90-94.9	Rojo
Precario	≤ 89.9	Negro

Disminución porcentual del Porcentaje de menores de 5 años en control nutricional por sobrepeso-obesidad

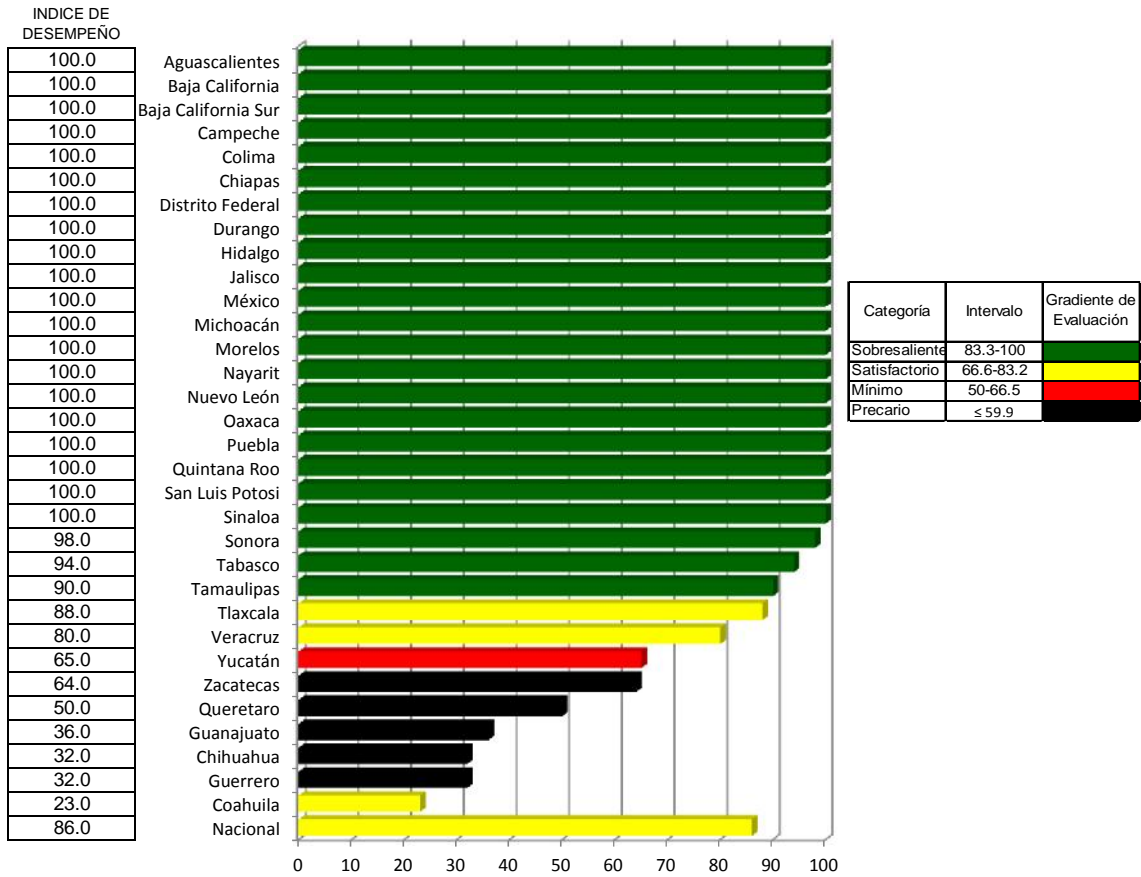

Disminución porcentual del porcentaje de niños de 5 a 9 años en control nutricional por sobrepeso-obesidad

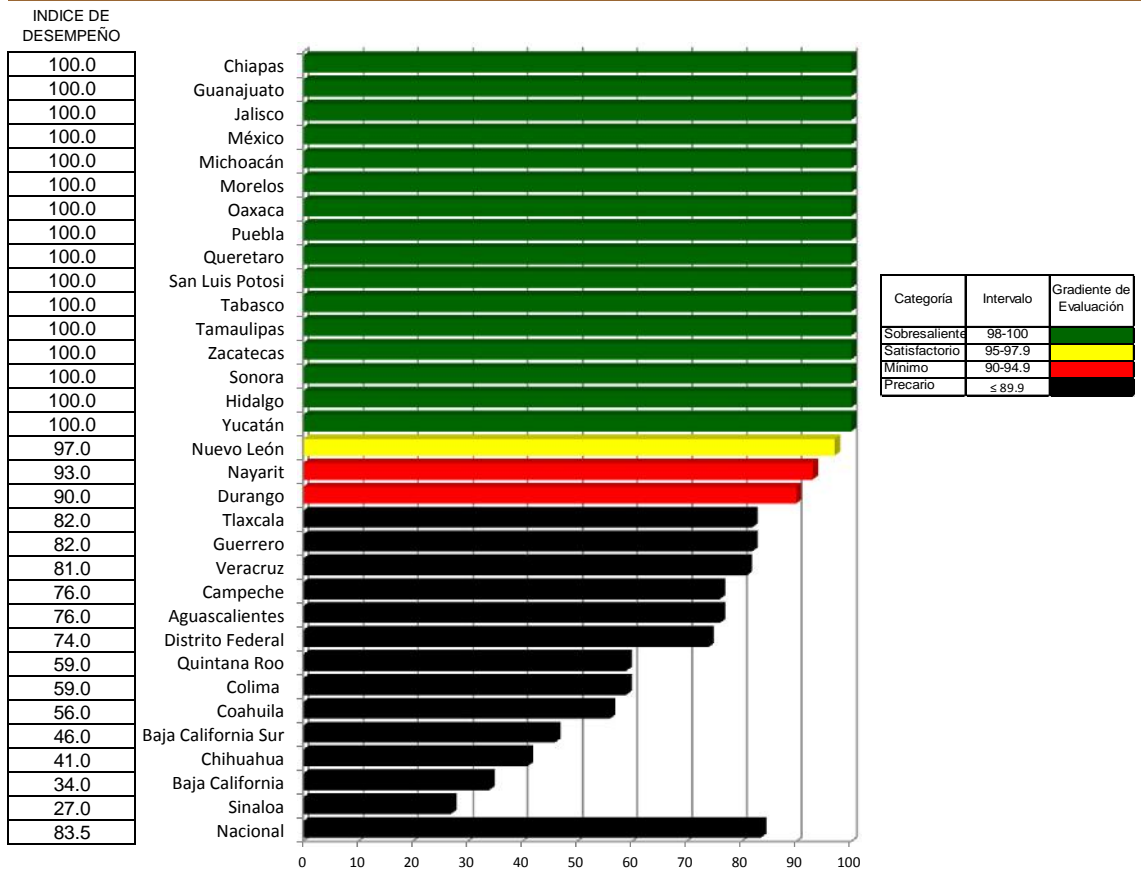

Salud de la Infancia y la Adolescencia

Caminando a la Excelencia

Segundo trimestre
(Informativo)

LUGAR	ENTIDAD	1	2	3	4	5	MAGNITUD VECTORIAL	INDICE DE DESEMPEÑO
1	Guanajuato	62.5	100.0					
2	Hidalgo	56.6	100.0					
3	Tabasco	49.2	97.1					
4	Yucatán	33.4	100.0					
5	Oaxaca	32.6	100.0					
6	Jalisco	22.6	100.0					
7	Morelos	38.3	85.5					
8	Ciudad de México	11.0	78.1					
9	San Luis Potosí	41.2	71.9					
10	Tlaxcala	56.7	62.5					
11	Tamaulipas	52.6	47.9					
12	Colima	48.1	50.0					
13	Coahuila	18.6	56.3					
14	Zacatecas	36.6	47.6					
15	Nayarit	38.2	41.7					
16	Aguascalientes	58.3	21.1					
17	Sonora	22.6	45.0					
18	Guerrero	48.9	28.6					
19	Durango	38.9	31.3					
20	México	29.3	35.1					
21	Campeche	51.2	0.0					
22	Puebla	46.9	14.3					
23	Michoacán	47.0	0.0					
24	Quintana Roo	45.6	0.0					
25	Nuevo León	38.1	14.6					
26	Querétaro	39.6	0.0					
27	Baja California	29.0	18.8					
28	Chiapas	34.2	10.0					
29	Chihuahua	29.6	0.0					
30	Sinaloa	20.2	0.0					
31	Baja California Sur	12.1	0.0					
32	Veracruz	10.0	4.5					
	Nacional	37.5	42.5					

Anual

- 1 Cobertura de adolescentes de 10 a 19 años con detección de obesidad, sobrepeso, normalidad y bajo peso en el año (Semestral)
- 2 Porcentaje de sesiones informativas en materia de Prevención de Violencia en la Adolescencia dirigidas a adolescentes, madres, padres y/o tutores (Semestral)
- 3 Porcentajes de Grupos de Adolescentes Promotores de la Salud (GAPS) en operación (Anual)
- 4 Reuniones de los Grupos Estatales de Atención Integral para la salud de la Adolescencia (GAIA) (Anual)
- 5 Expresa el valor porcentual del índice de desempeño de la Semana Nacional de Salud de la Adolescencia (SNSA) (Anual)

Categoría	Intervalo	Gradiente de Evaluación
Sobresaliente	90-100	
Satisfactorio	89-80	
Mínimo	70-79	
Precario	<69	

Cobertura de adolescentes de 10 a 19 años con detección de obesidad, sobrepeso, normalidad y bajo peso en el año (Semestral)

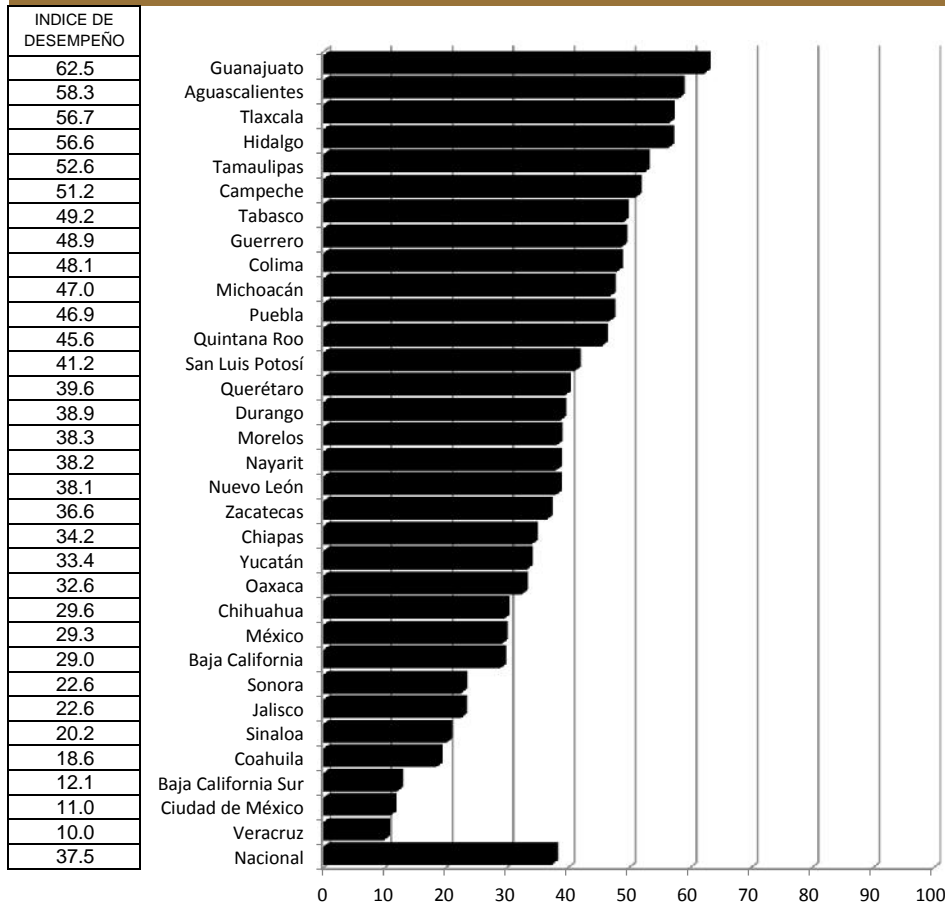

Categoría	Intervalo	Gradiente de Evaluación
Sobresaliente	90-100	Verde
Satisfactorio	89-80	Amarillo
Mínimo	70-79	Rojo
Precario	<69	Negro

Porcentaje de sesiones informativas en materia de Prevención de Violencia en la Adolescencia dirigidas a adolescentes, madres, padres y/o tutores (Semestral)

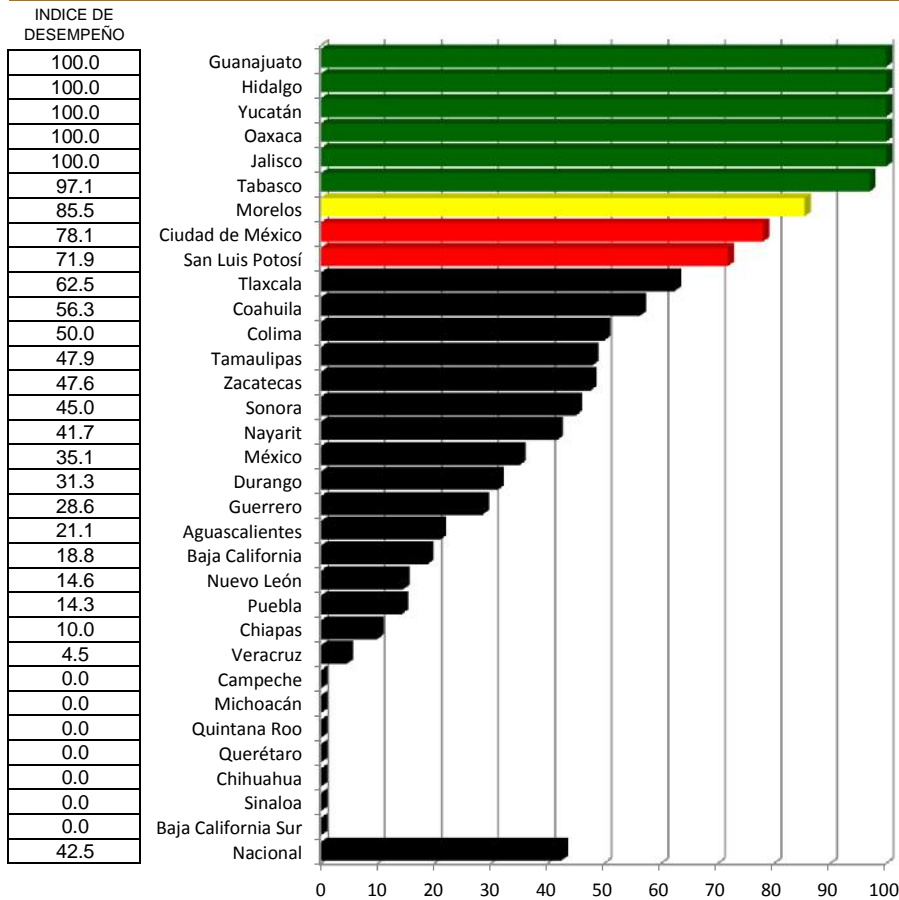

Categoría	Intervalo	Gradiente de Evaluación
Sobresaliente	90-100	Verde
Satisfactorio	89-80	Amarillo
Mínimo	70-79	Rojo
Precario	<69	Negro

Prevención y Tratamiento del Cáncer en la Infancia y Adolescencia

Caminando a la Excelencia

Segundo trimestre 2016
(Informativo)

LUGAR	ENTIDAD	1	2	3	4	5	6	7	MAGNITUD VECTORIAL	INDICE DE DESEMPEÑO
1	Nuevo León	95.30			11.96	97.11	47.30			
2	Tamaulipas	99.21			12.62	85.59	50.00			
3	Campeche	98.91			13.13	73.01	79.06			
4	Morelos	99.77			12.79	78.56	59.85			
5	Guanajuato	98.64			12.29	79.90	53.82			
6	Zacatecas	99.48			13.00	71.36	60.83			
7	Nayarit	98.68			13.00	69.96	57.10			
8	San Luis Potosí	99.43			12.17	58.15	73.66			
9	Puebla	98.12			5.73	70.44	41.67			
10	Chihuahua	95.23			13.87	64.10	72.12			
11	Sonora	99.75			13.13	55.18	64.06			
12	Hidalgo	99.02			12.04	63.78	48.46			
13	Tlaxcala	100.00			12.17	64.78	35.36			
14	Durango	99.27			12.17	58.21	40.35			
15	Sinaloa	100.00			13.13	38.58	71.96			
16	Yucatán	100.00			13.87	47.30	48.36			
17	Michoacán	98.00	ANUAL	ANUAL	0.00	57.75	35.36	ANUAL		
18	Quintana Roo	95.95			10.97	57.97	37.17			
19	Guerrero	95.29			12.79	51.72	49.06			
20	Coahuila	94.16			13.87	43.04	69.25			
21	Chiapas	99.23			0.00	12.93	37.51			
22	Veracruz	96.58			4.85	31.79	17.22			
23	Ciudad de México	82.33			6.93	52.13	46.27			
24	Tabasco	0.00			13.25	96.77	54.65			
25	Baja California Sur	NA			13.87	93.36	52.32			
26	Jalisco	0.00			11.77	77.05	52.81			
27	Baja California	0.00			13.00	58.87	79.06			
28	Queretaro	0.00			13.00	52.30	52.12			
29	México	0.00			13.87	22.79	49.26			
30	Colima	0.00			11.31	28.81	36.22			
31	Oaxaca	0.00			10.66	0.00	35.67			
32	Aguascalientes	0.00			0.00	23.52	0.00			
Nacional		95.87			10.80	63.67	45.12			

INDICADORES

- 1 Captura y seguimiento de sasos en el Registro de Cáncer en Niños y Adolescentes (RCNA) (trimestral)
- 2 Sobrevida global a 5 años en pacientes menores de 18 años con cáncer que son atendidos en las Unidades Médicas Acreditadas (UMA) (Anual)
- 3 Tasa de mortalidad por cáncer en menores de 18 años de población no derechohabiente (Anual)
- 4 Sesiones Ordinarias del Consejo Estatal para la Prevención y el Tratamiento del Cáncer en la Infancia y la Adolescencia (COECIA) y sus Comités Técnico, Normativo y Financiero (Semestral)
- 5 Capacitación sobre temas de cáncer en menores de 18 años al personal de salud (Semestral)
- 6 Supervisiones realizadas a Unidades Médicas Acreditadas en oncología y de primer nivel de atención (Semestral)
- 7 Detección temprana de casos de cáncer en menores de 18 años (Anual)

Categoría	Intervalo	Gradiente de Evaluación
Sobresaliente	> 90	
Satisfactorio	80-90	
Mínimo	60-79.9	
Precario	60.0	

**No derechohabiente. Incluyendo: N.E., NINGUNA, SEGURO POPULAR, IMSS OPORTUNIDADES y SE IGNORA. Excluyendo: IMSS, ISSSTE, PEMEX, SEDENA, SEMAR y OTRA.

5. Capacitación sobre temas de cáncer en menores de 18 años al personal de salud (Semestral)

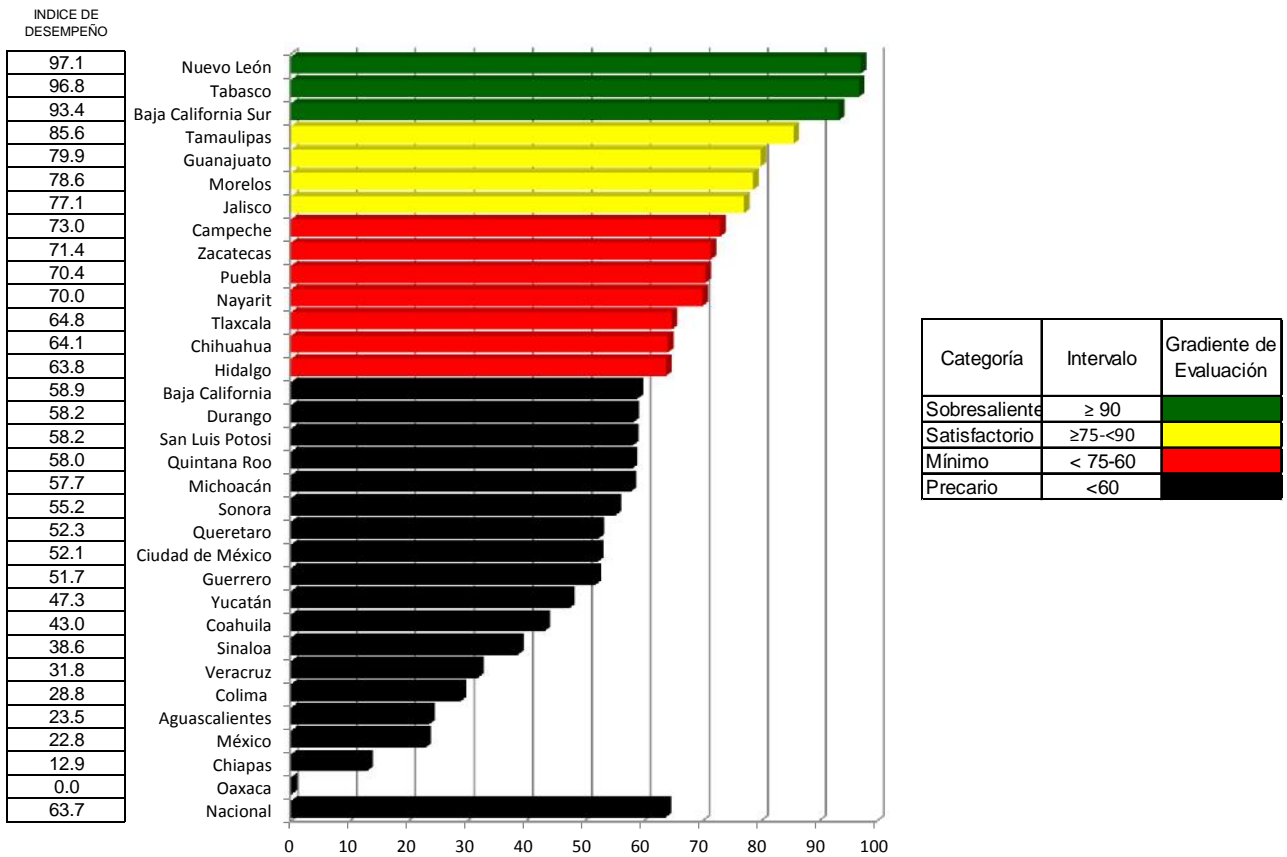

6. Supervisiones realizadas a Unidades Médicas Acreditadas en oncología y unidades de primer nivel de atención (Semestral)

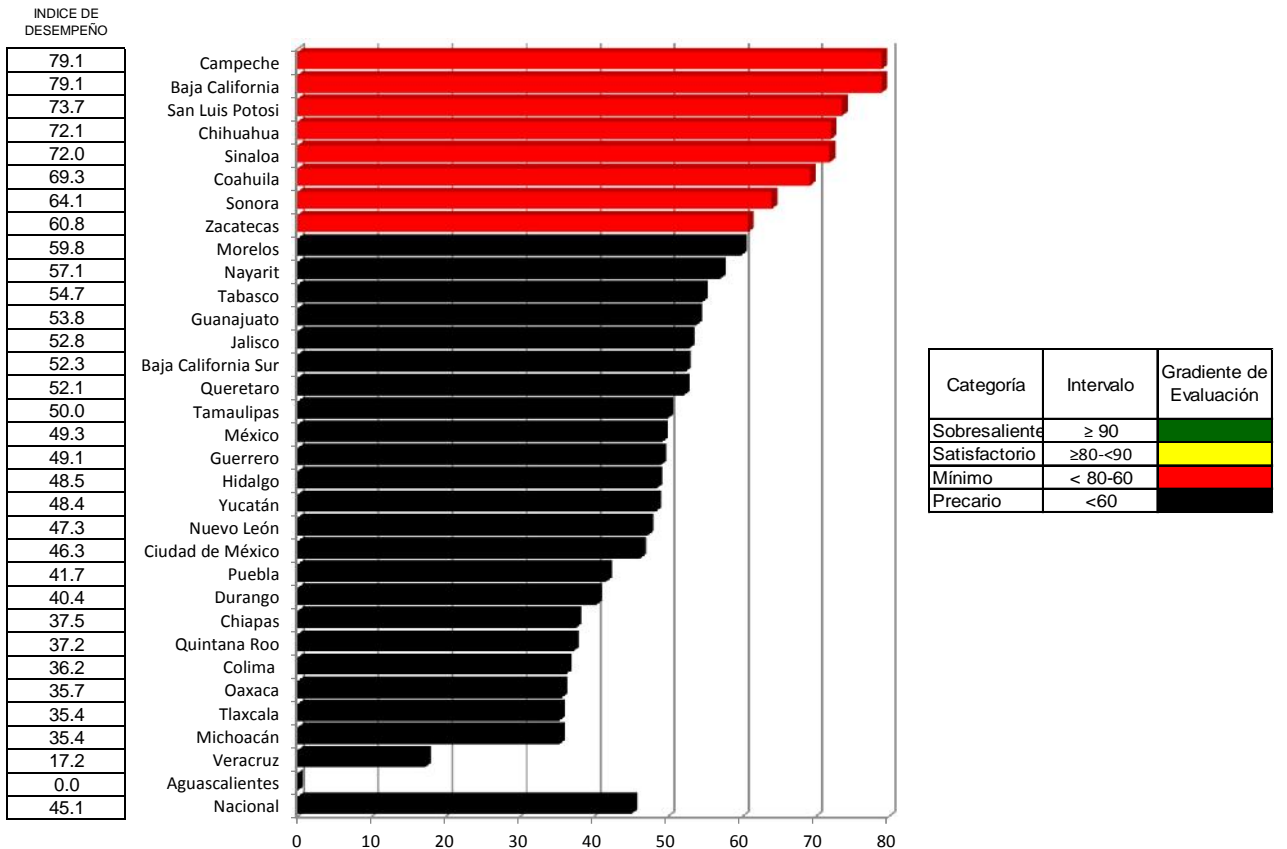

Capacitación

Caminando a la Excelencia

Segundo trimestre
2016

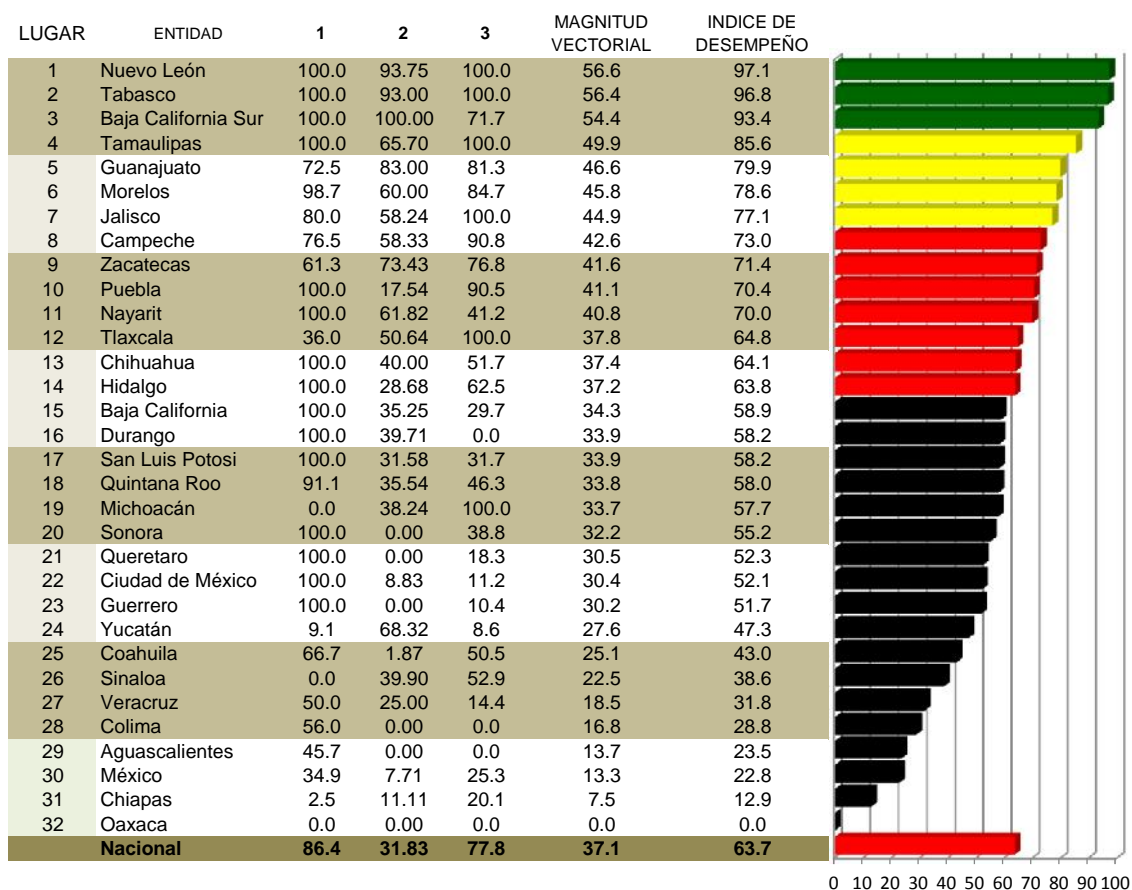

INDICADORES

- 1 Capacitar a médicos pasantes en síntomas y signos de alarma de cáncer en menores de 18 años (Semestral)
- 2 Capacitar a Médicos Generales, Médicos Familiares y Pediatras en 1er y 2do. Nivel de atención, pertenecientes a la Secretaría de Salud, en el diagnóstico oportuno de cáncer en menores de 18 años (Semestral)
- 3 Capacitar al personal de Enfermería de las Unidades Médicas Acreditadas en el cuidado del paciente con cáncer menor de 18 años. (Semestral)

Categoría	Intervalo	Gradiente de evaluación
Sobresaliente	≥90	Verde
Satisfactorio	≥75 a <90	Amarillo
Mínimo	≥60 a 75	Rojo
Precario	< 60	Negro

5.1 Capacitar a médicos pasantes en síntomas y signos de alarma de cáncer en menores de 18 años (Semestral)

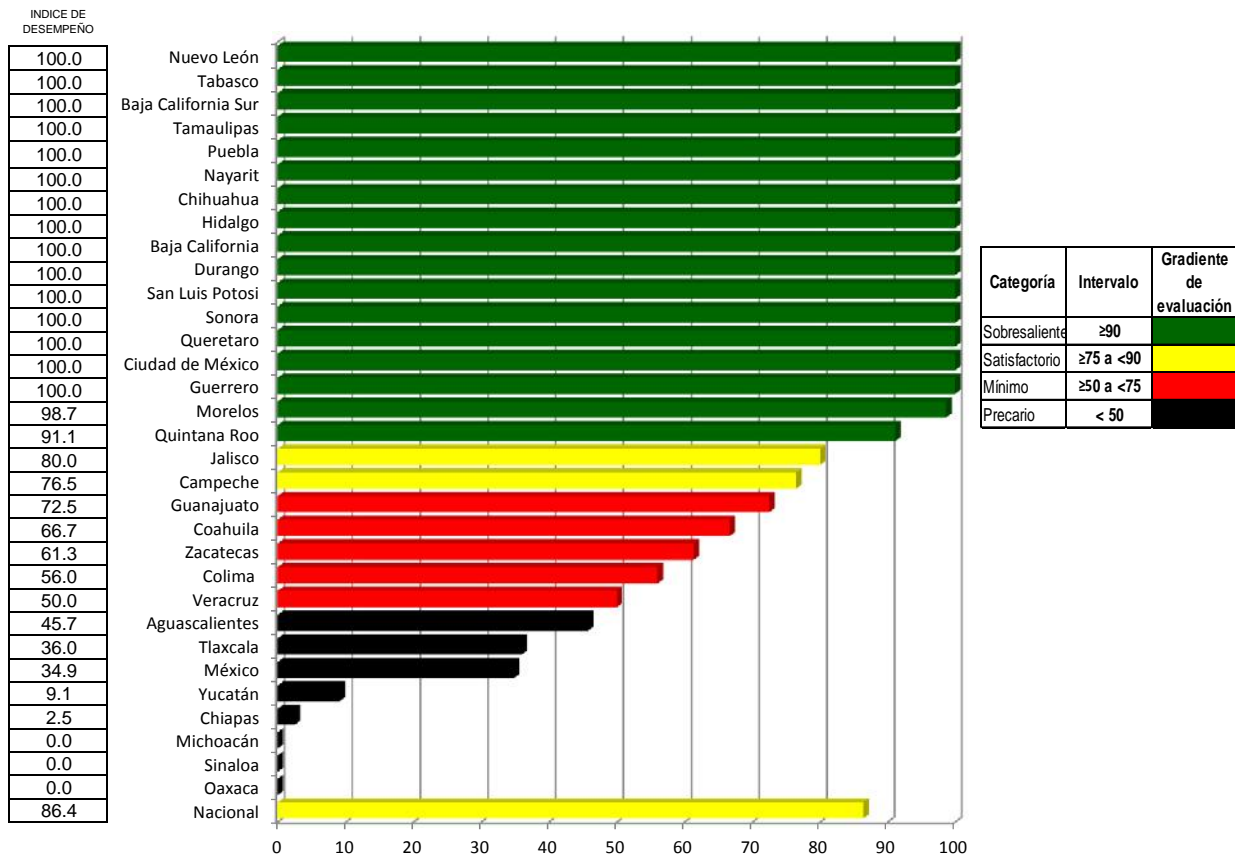

5.2 Capacitar a Médicos Generales y Pediatras en 1er y 2do. Nivel de atención, pertenecientes a la Secretaría de Salud, en el diagnóstico oportuno de cáncer en menores de 18 años (Semestral)

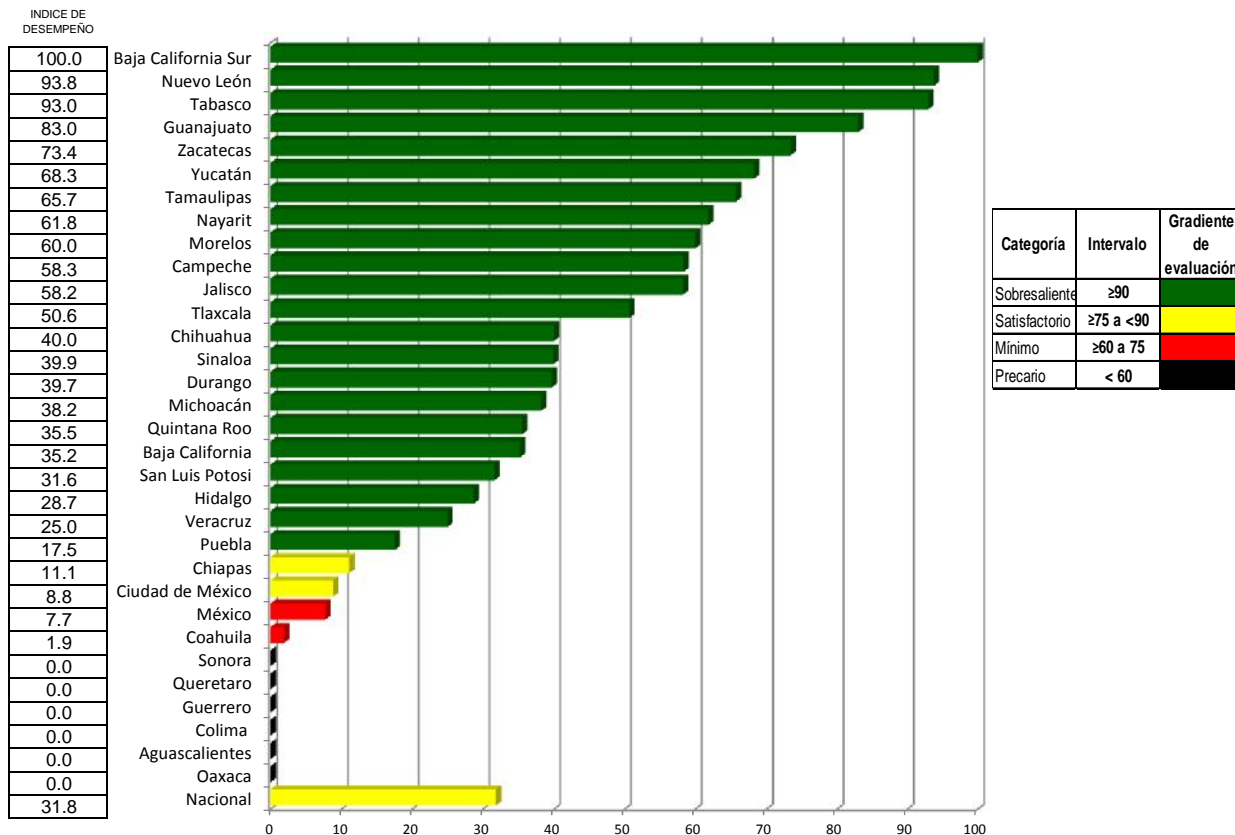

5.3 Capacitar al personal de Enfermería de las Unidades Médicas Acreditadas en el cuidado del paciente con cáncer menor de 18 años. (Semestral)

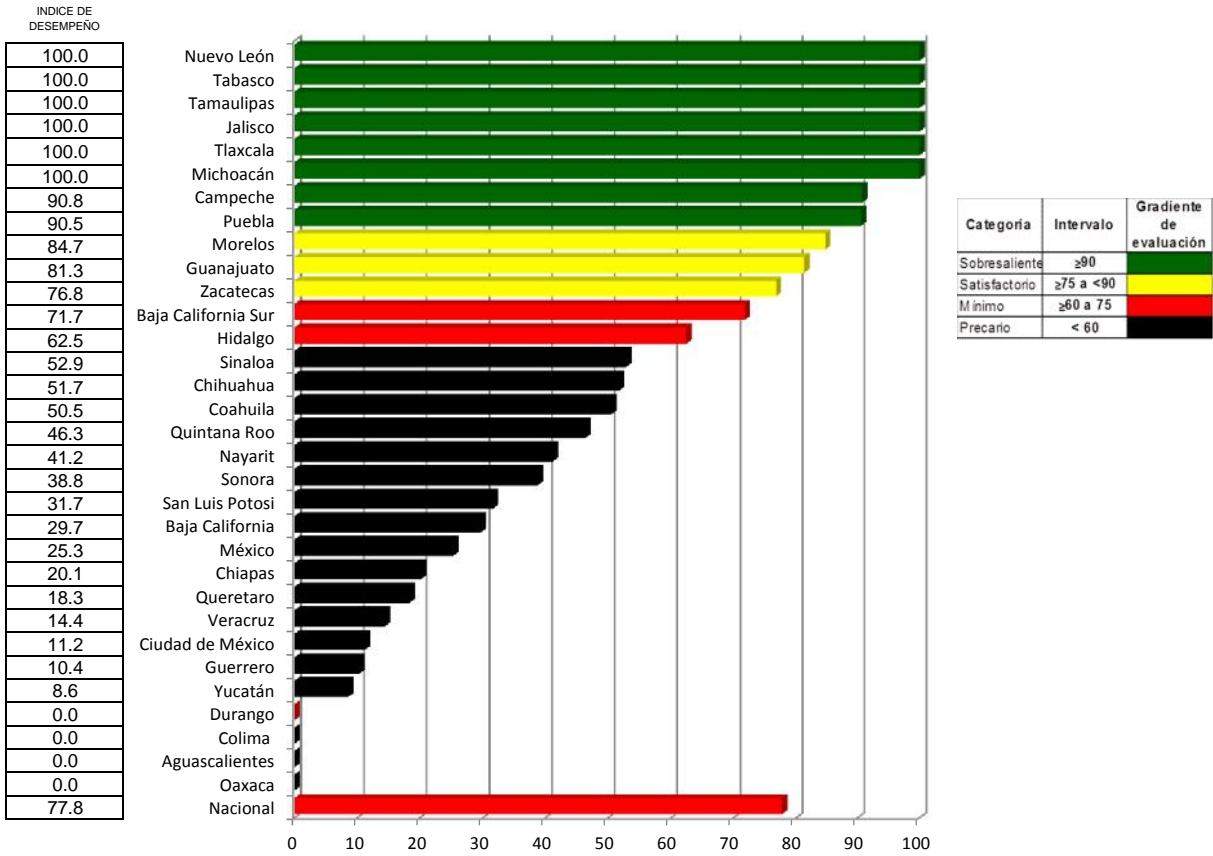

Capacitación

Índice de desempeño vectorial entre

Lugar	Estado	Segundo trimestre 2015	Segundo trimestre 2016
1	Nuevo León	100.00	97.11
2	Tabasco	63.90	96.77
3	Baja California Sur	21.89	93.36
4	Tamaulipas	65.24	85.59
5	Guanajuato	64.15	79.90
6	Morelos	73.68	78.56
7	Jalisco	81.25	77.05
8	Campeche	85.04	73.01
9	Zacatecas	100.00	71.36
10	Puebla	57.10	70.44
11	Nayarit	38.56	69.96
12	Tlaxcala	53.81	64.78
13	Chihuahua	73.17	64.10
14	Hidalgo	81.04	63.78
15	Baja California	21.11	58.87
16	Durango	85.75	58.21
17	San Luis Potosí	58.54	58.15
18	Quintana Roo	73.48	57.97
19	Michoacán	28.15	57.75
20	Sonora	53.22	55.18
21	Querétaro	52.05	52.30
22	Ciudad de México	51.45	52.13
23	Guerrero	73.93	51.72
24	Yucatán	67.50	47.30
25	Coahuila	51.45	43.04
26	Sinaloa	50.83	38.58
27	Veracruz	30.91	31.79
28	Colima	79.62	28.81
29	Aguascalientes	51.45	23.52
30	México	59.66	22.79
31	Chiapas	24.33	12.93
32	Oaxaca	53.03	0.00
	Nacional	76.30	63.67

Segundo trimestre 2015 y Segundo trimestre 2016

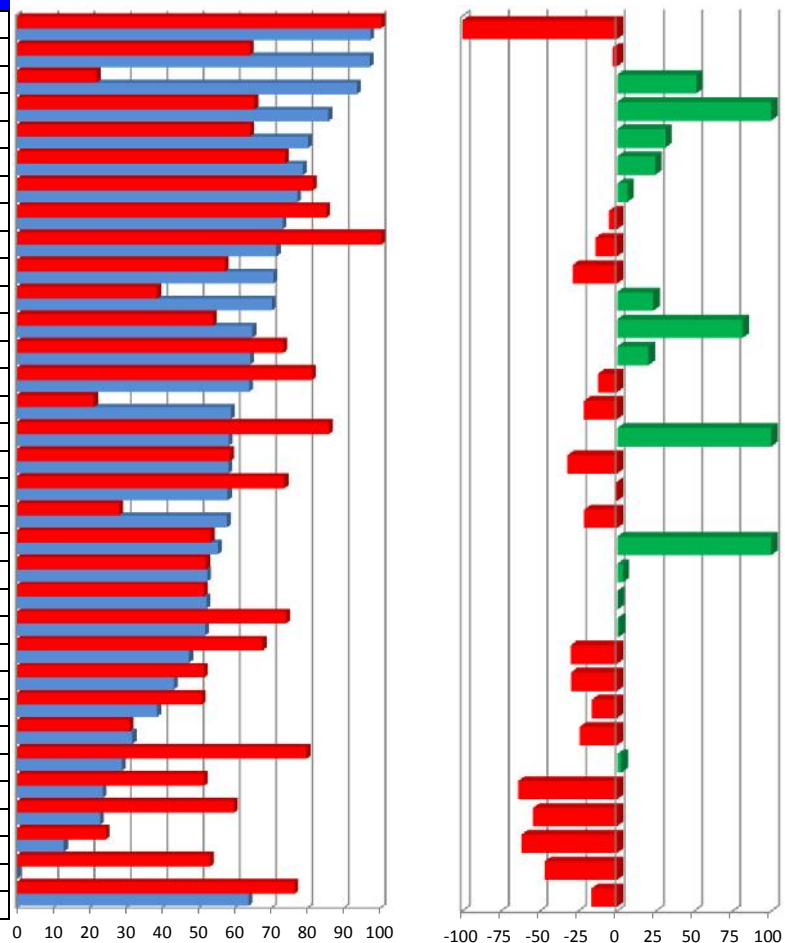

(%)

Vector diferencia entre Segundo trimestre 2015 y Segundo trimestre 2016			
1	2	3	Magnitud
0.0	-2.5	0.0	2.5
0.0	15.1	30.0	33.6
51.4	26.3	27.8	43.9
326.4	0.0	3.7	24.3
31.2	-5.9	11.7	17.3
24.6	-0.4	-4.1	13.5
6.6	-6.0	-13.4	33.4
-5.2	-7.1	-2.3	7.9
-14.1	NA	-10.6	17.2
-28.6	0.0	-7.4	28.2
23.4	16.2	7.0	21.5
81.4	-19.2	11.1	30.0
20.4	0.0	-14.3	15.5
-12.4	0.0	-12.8	8.5
-21.3	30.0	1.8	8.9
178.9	0.0	-24.1	0.0
-32.1	4.8	-10.4	9.5
-0.7	-2.7	8.2	16.1
-21.1	0.0	-1.1	30.0
105.1	0.0	-7.9	11.6
3.7	0.0	-4.6	5.5
0.5	0.0	3.5	3.4
1.3	0.0	-7.6	26.9
-30.0	-22.3	-3.1	2.6
-29.9	-10.0	0.7	15.1
-16.3	NA	-13.7	15.9
-24.1	15.0	9.1	13.7
2.9	-6.8	-40.0	0.0
-63.8	-16.3	0.0	0.0
-54.3	-17.5	-17.6	7.6
-61.8	-13.1	1.2	6.0
-46.9	-30.0	-7.5	0.0
-16.6	3.6	-18.3	0.6

INDICADORES

- 1 Capacitar a médicos pasantes en síntomas y signos de alarma de cáncer en menores de 18 años (Semestral)
- 2 Capacitar a Médicos Generales, Médicos Familiares y Pediatras en 1er y 2do. Nivel de atención, pertenecientes a la Secretaría de Salud, en el diagnóstico oportuno de cáncer en menores de 18 años (Semestral)
- 3 Capacitar al personal de Enfermería de las Unidades Médicas Acreditadas en el cuidado del paciente con cáncer menor de 18 años. (Semestral)

Supervisión

Caminando a la Excelencia

Segundo trimestre 2016

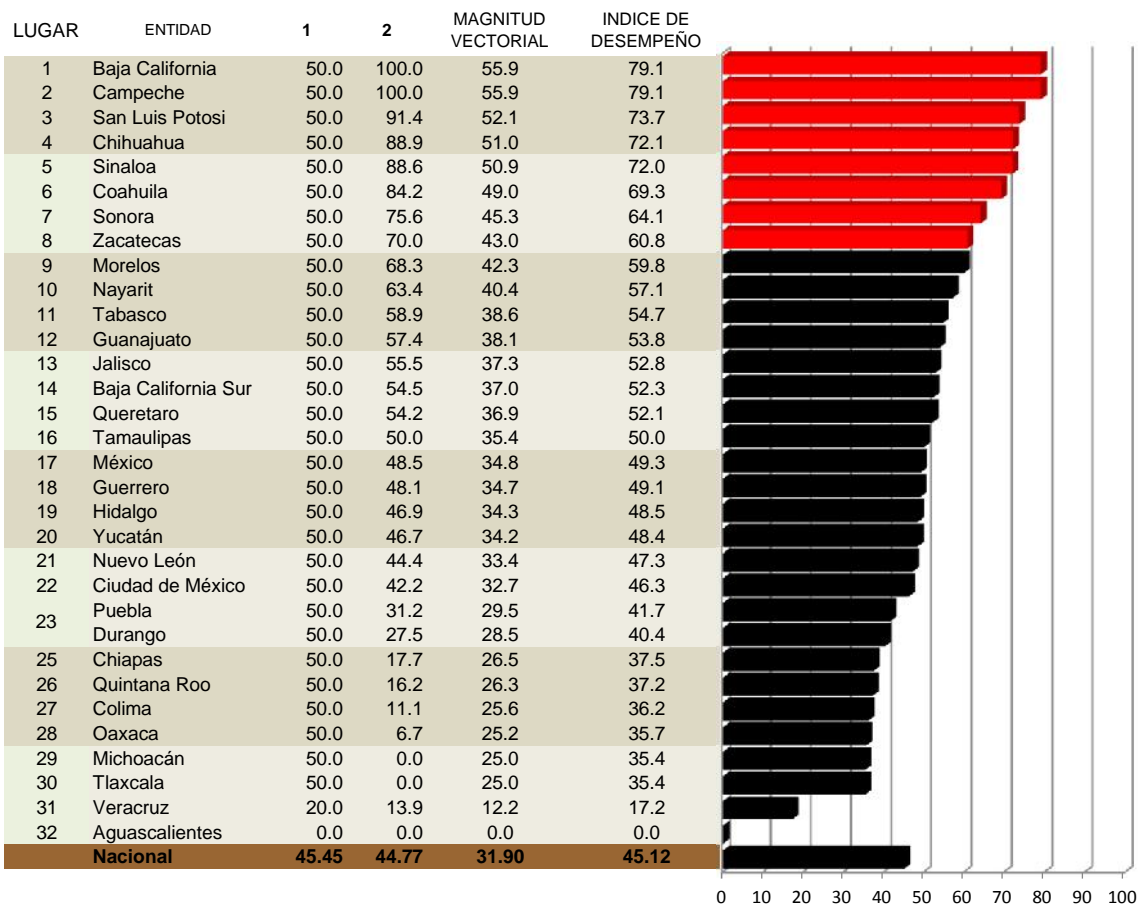

INDICADORES

1 6.1 Supervisiones realizadas a Unidades Médicas Acreditadas en oncología

2 6.2 Supervisiones realizadas a Unidades Médicas de primer nivel de atención de los Servicios Estatales de Salud

Categoría	Intervalo	Gradiente de Evaluación
Sobresaliente	≥ 90	Verde
Satisfactorio	≥80-<90	Amarillo
Mínimo	< 80-60	Rojo
Precario	<60	Negro

6.1 Supervisiones realizadas a Unidades Médicas Acreditadas en oncología

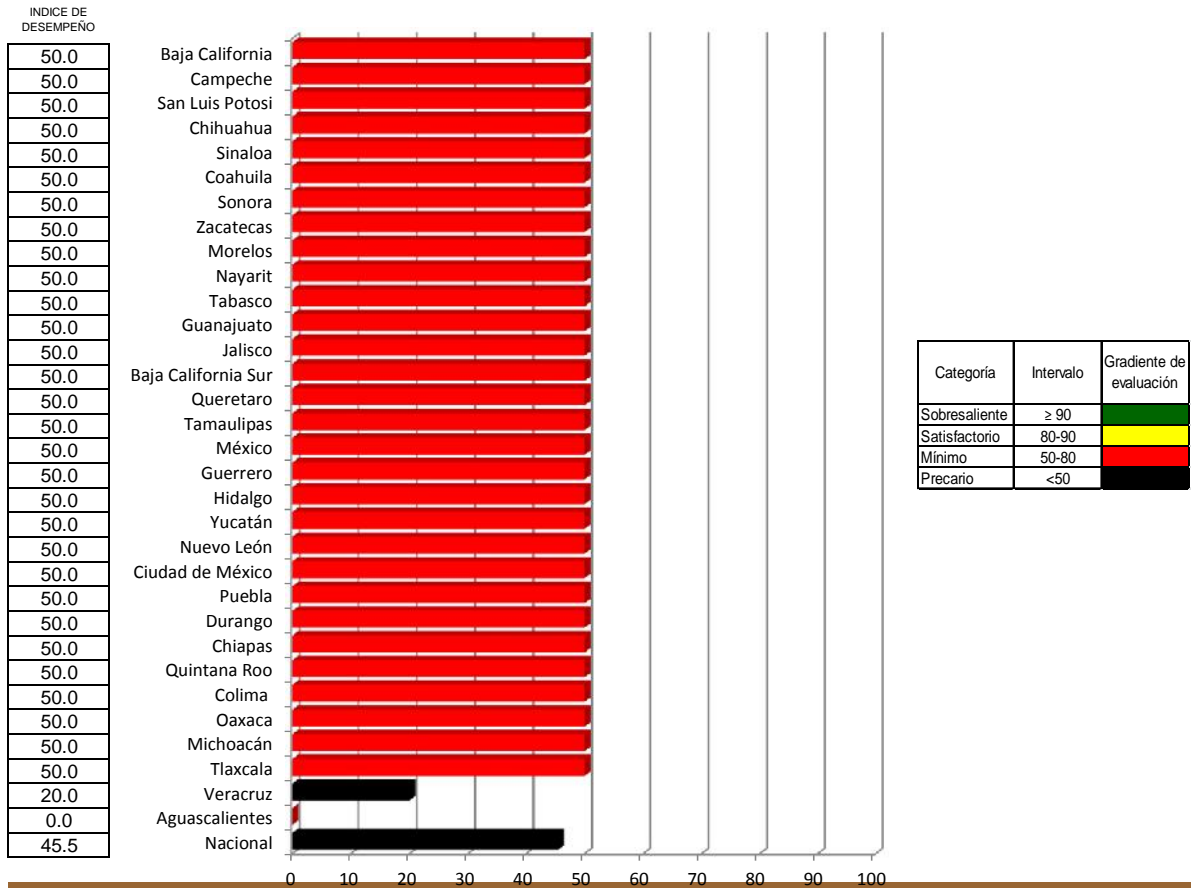

6.2 Supervisiones realizadas a Unidades Médicas de primer nivel de atención de los Servicios Estatales de Salud

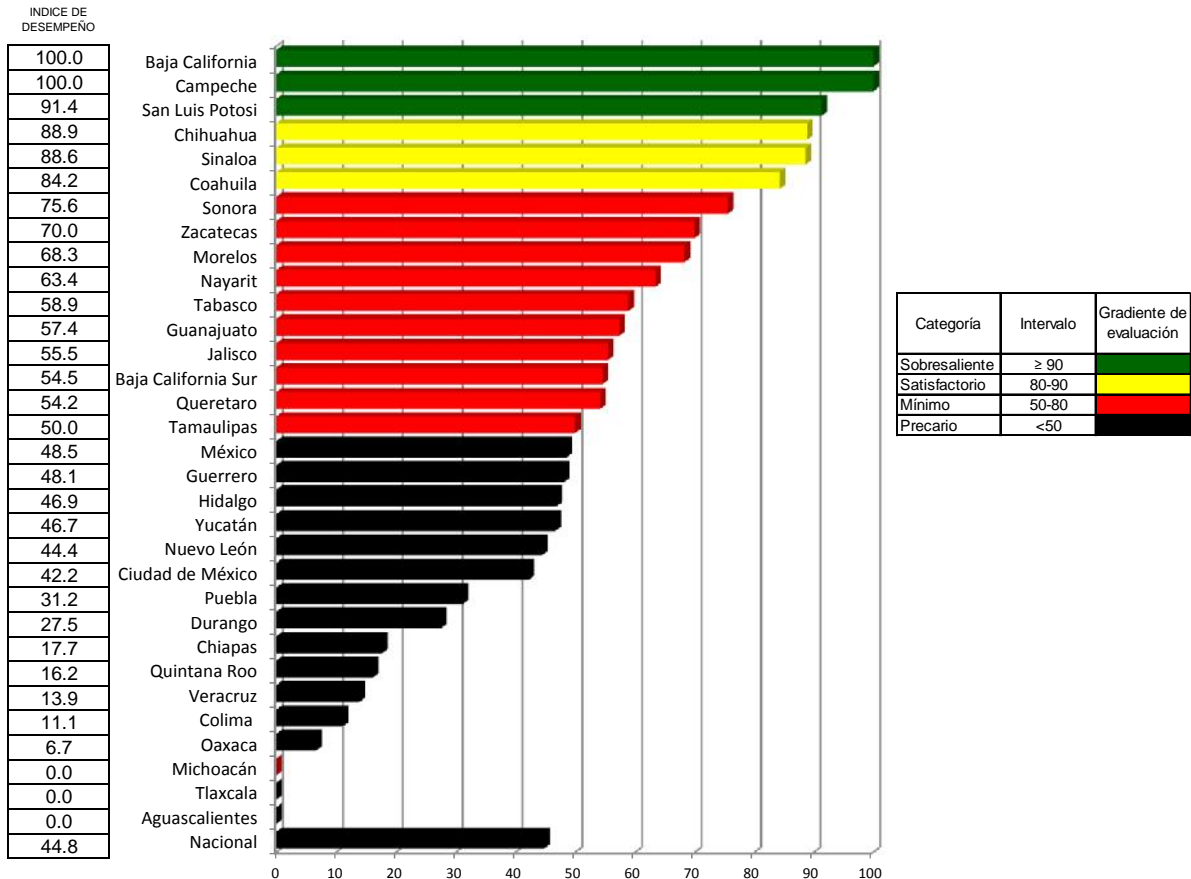

Supervisión

Índice de desempeño vectorial entre

Índice de comparación vectorial entre

(%)

Lugar	Estado	Segundo trimestre 2015	Segundo trimestre 2016
1	Baja California	0.0	79.1
2	Campeche	59.9	79.1
3	San Luis Potosí	34.1	73.7
4	Chihuahua	48.6	72.1
5	Sinaloa	60.1	72.0
6	Coahuila	50.9	69.3
7	Sonora	39.5	64.1
8	Zacatecas	62.0	60.8
9	Morelos	18.0	59.8
10	Nayarit	79.1	57.1
11	Tabasco	54.3	54.7
12	Guanajuato	52.5	53.8
13	Jalisco	38.3	52.8
14	Baja California Sur	51.4	52.3
15	Queretaro	60.1	52.1
16	Tamaulipas	51.5	50.0
17	México	43.4	49.3
18	Guerrero	38.8	49.1
19	Hidalgo	52.6	48.5
20	Yucatán	47.9	48.4
21	Nuevo León	40.7	47.3
22	Ciudad de México	66.4	46.3
23	Puebla	44.9	41.7
24	Durango	70.6	40.4
25	Chiapas	0.0	37.5
26	Quintana Roo	71.0	37.2
27	Colima	55.7	36.2
28	Oaxaca	37.7	35.7
29	Michoacán	45.0	35.4
30	Tlaxcala	40.7	35.4
31	Veracruz	68.1	0.0
32	Aguascalientes	67.1	NA
	Nacional	77.0	45.1

Segundo trimestre 2015 y Segundo trimestre 2016

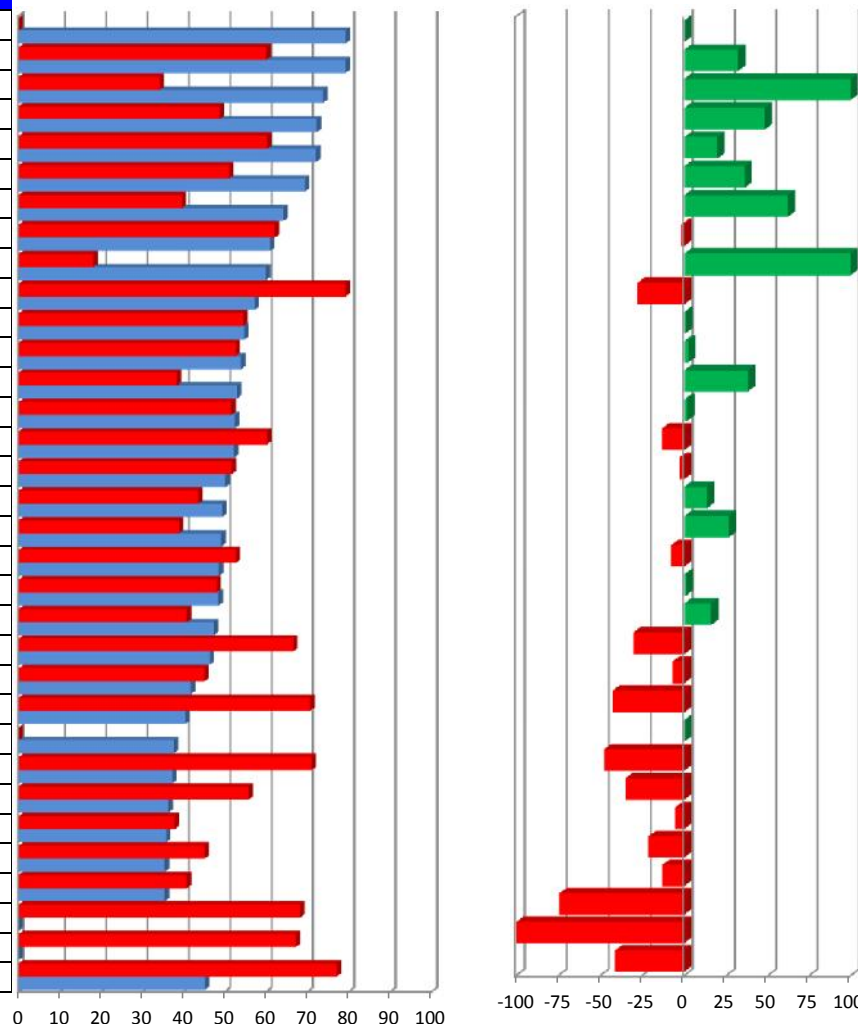

NA
31.9
115.8
48.3
19.7
36.0
62.1
-1.9
232.0
-27.8
0.7
2.5
37.8
1.7
-13.3
-3.0
13.4
26.4
-7.8
1.0
16.2
-30.3
-7.2
-42.8
NA
-47.6
-35.0
-5.5
-21.4
-13.2
-74.3
-100.0
-41.4

Vector diferencia entre Segundo trimestre 2015 y Segundo trimestre 2016		
1	2	Magnitud
25.0	50.0	55.9
0.0	15.8	15.8
25.0	21.6	33.0
0.0	20.8	20.8
0.0	9.9	9.9
0.0	16.2	16.2
0.0	25.3	25.3
0.0	-1.0	1.0
25.0	21.4	32.9
0.0	-18.3	18.3
0.0	0.3	0.3
0.0	1.2	1.2
0.0	17.3	17.3
25.0	-9.1	26.6
0.0	-7.3	7.3
0.0	-1.5	1.5
0.0	6.4	6.4
25.0	-3.4	25.2
0.0	-4.1	4.1
0.0	0.5	0.5
0.0	7.9	7.9
0.0	-18.7	18.7
0.0	-4.0	4.0
0.0	-29.4	29.4
25.0	8.9	26.5
0.0	-35.4	35.4
0.0	-24.9	24.9
0.0	-6.0	6.0
0.0	-19.6	19.6
0.0	-14.3	14.3
-35.0	-8.1	35.9
-25.0	-41.2	48.2
-15.8	-16.1	22.5

INDICADORES

1 6.1 Supervisiones realizadas a Unidades Médicas Acreditadas en oncología

2 6.2 Supervisiones realizadas a Unidades Médicas de primer nivel de atención de los Servicios Estatales de Salud

Adicciones

Caminando a la Excelencia

Segundo trimestre 2016

LUGAR	ENTIDAD	1	2	3	4	5	6	7	8	MAGNITUD VECTORIAL	INDICE DE DESEMPEÑO
1	San Luis Potosí	100.00	100.00	100.00	97.00	99.30	100.00	60.00	48.28	31.97	85.44
2	Puebla	99.00	98.00	28.48	88.51	99.00	100.00	0.00	53.57	29.79	79.61
3	Chihuahua	100.00	75.29	99.00	54.18	83.01	100.00	0.00	38.75	28.51	76.21
4	Morelos	100.00	100.00	0.00	32.23	87.58	100.00	100.00	17.07	28.26	75.53
5	Tabasco	83.93	32.44	78.00	50.07	50.72	100.00	90.00	70.83	28.03	74.91
6	Sonora	96.26	61.67	73.22	47.27	99.00	100.00	100.00	0.00	27.98	74.77
7	Guanajuato	100.00	83.55	64.07	25.66	76.42	100.00	96.00	1.61	27.71	74.07
8	Aguascalientes	79.51	100.00	100.00	100.00	100.00	100.00	0.00	0.00	27.44	73.33
9	Durango	99.00	99.00	100.00	19.17	24.69	100.00	69.39	0.00	27.35	73.09
10	Chiapas	100.00	99.00	75.38	42.17	69.30	100.00	0.00	20.51	27.16	72.58
11	Tlaxcala	100.00	53.60	0.00	54.06	93.78	100.00	0.00	46.67	27.07	72.36
12	Veracruz	99.01	35.31	0.00	77.71	100.00	0.00	30.30	60.00	26.80	71.62
13	Hidalgo	100.00	95.20	0.00	35.22	78.29	100.00	60.00	17.39	26.69	71.34
14	México	100.00	85.00	0.00	92.47	66.70	100.00	0.00	7.78	26.55	70.95
15	Michoacán	100.00	86.36	0.00	14.44	63.26	100.00	90.00	0.00	26.41	70.59
16	Tamaulipas	100.00	19.59	97.00	38.16	75.20	100.00	15.00	16.00	26.11	69.77
17	Querétaro	86.52	100.00	32.03	98.00	52.96	100.00	0.00	31.37	25.95	69.34
18	Nayarit	97.94	36.36	0.00	24.82	99.00	100.00	0.00	31.82	25.33	67.70
19	Ciudad de México	94.67	48.88	25.63	70.73	69.01	100.00	0.00	28.02	24.86	66.44
20	Nuevo León	99.14	45.40	0.00	49.60	73.80	100.00	0.00	0.00	24.35	65.08
21	Coahuila	87.39	61.74	100.00	44.15	47.59	100.00	0.00	0.00	24.20	64.68
22	Baja California Sur	84.39	24.30	91.53	37.96	44.19	100.00	82.86	6.25	24.06	64.29
23	Yucatán	74.08	67.48	0.00	23.04	72.22	100.00	5.71	58.82	23.69	63.32
24	Jalisco	66.64	75.54	0.00	78.21	41.92	100.00	33.47	56.25	23.48	62.75
25	Colima	84.24	100.00	0.00	40.01	34.59	100.00	0.00	31.25	23.47	62.73
26	Zacatecas	100.00	33.67	0.00	36.02	44.90	100.00	0.00	3.70	23.35	62.39
27	Campeche	87.17	32.57	0.00	67.30	46.99	100.00	53.57	28.00	23.28	62.22
28	Guerrero	81.11	42.60	0.00	64.00	81.60	100.00	0.00	23.91	22.62	60.46
29	Quintana Roo	91.76	11.95	0.00	42.29	18.14	100.00	0.00	0.00	21.43	57.29
30	Baja California	63.91	54.35	10.68	100.00	19.33	100.00	0.00	0.00	19.95	53.31
31	Sinaloa	44.22	21.06	92.26	87.93	26.09	100.00	0.00	0.00	18.76	50.13
32	Oaxaca	70.14	20.45	21.36	39.77	53.59	100.00	9.52	0.00	18.73	50.07
	Nacional	94.26	68.57	47.61	62.24	70.25	96.88	56.57	21.94	25.66	68.57

0 10 20 30 40 50 60 70 80 90 100

INDICADORES

- 1 Porcentaje de Consultas de primera vez otorgadas en las UNEME-CAPA
- 2 Porcentaje de Tratamientos Concluidos en las UNEME-CAPA (Semestral)
- 3 Porcentaje de visitas de seguimiento y supervisión a establecimientos especializados en adicciones
- 4 Porcentaje de adolescentes de 12 a 17 años que participan en acciones de prevención de adicciones
- 5 Porcentaje de pruebas de tamizaje aplicadas y evaluadas en población adolescente
- 6 Porcentaje de eventos, jornadas, foros: Unidos frente a las adicciones
- 7 Número de espacios reconocidos como 100% Libres de humo de Tabaco (ELHT)
- 8 Número de visitas de supervisión a las UNEMES-CAPA

Categoría	Intervalo	Gradiente de Evaluación
Sobresaliente	90-100	
Satisfactorio	80-89.99	
Mínimo	70-79.99	
Precario	0-69.99	

Porcentaje de Consultas de primera vez otorgadas en las UNEME-CAPA

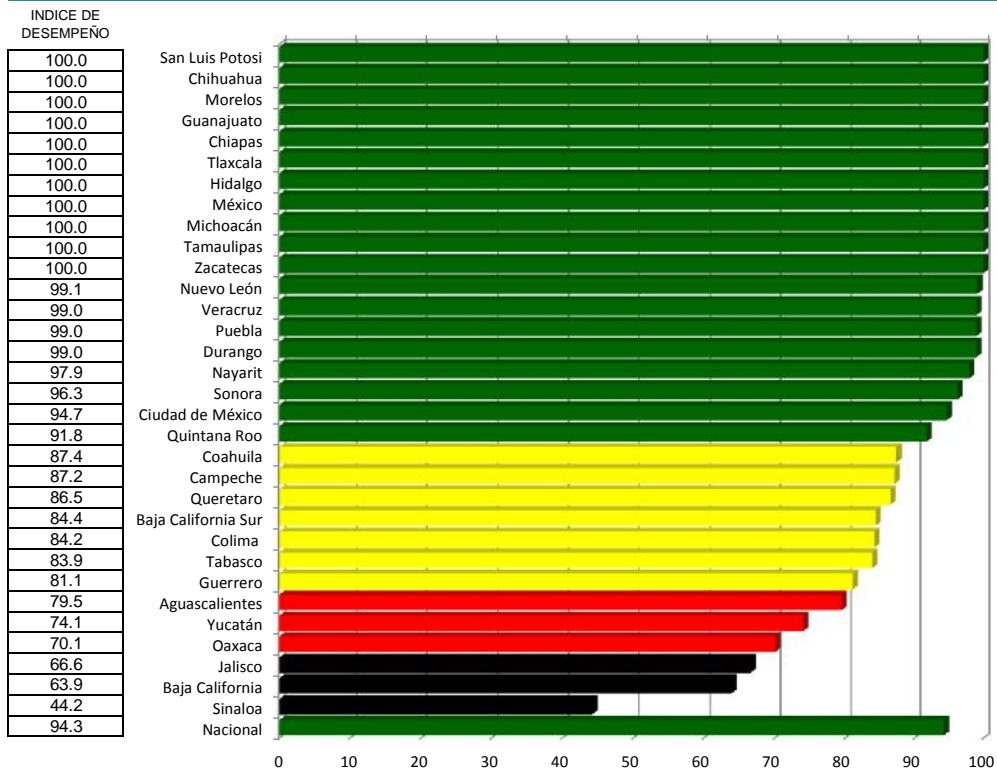

Porcentaje de Tratamientos Concluidos en las UNEME-CAPA (Semestral)

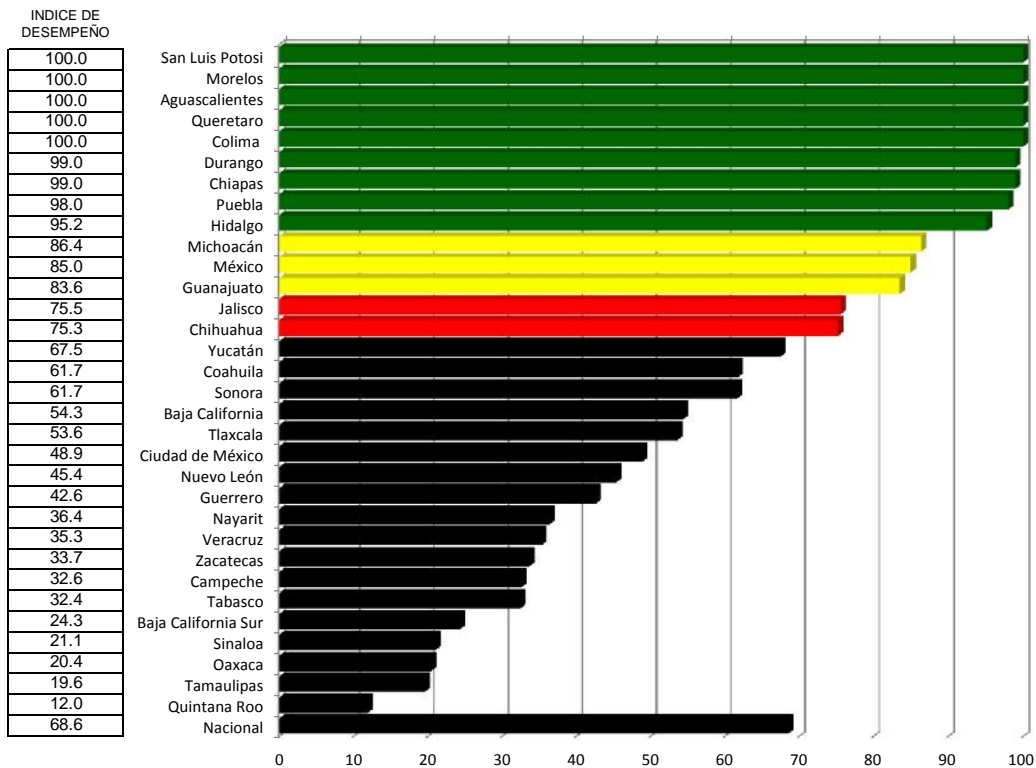

Porcentaje de visitas de seguimiento y supervisión a establecimientos especializados en adicciones

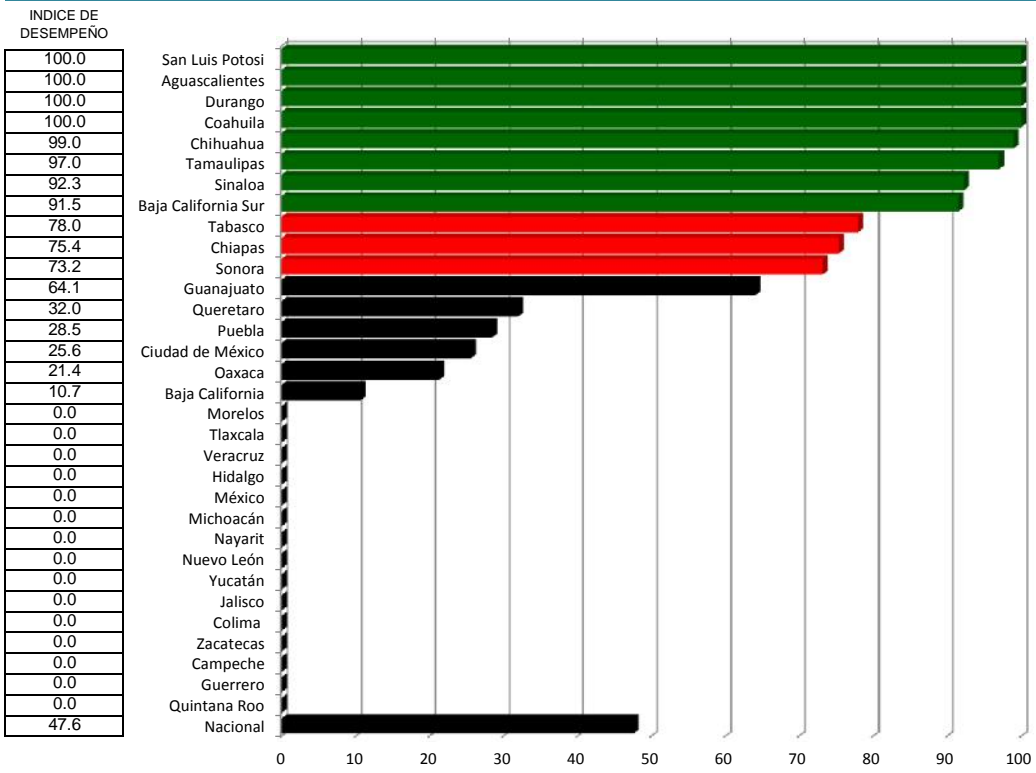

Porcentaje de adolescentes de 12 a 17 años que participan en acciones de prevención de adicciones

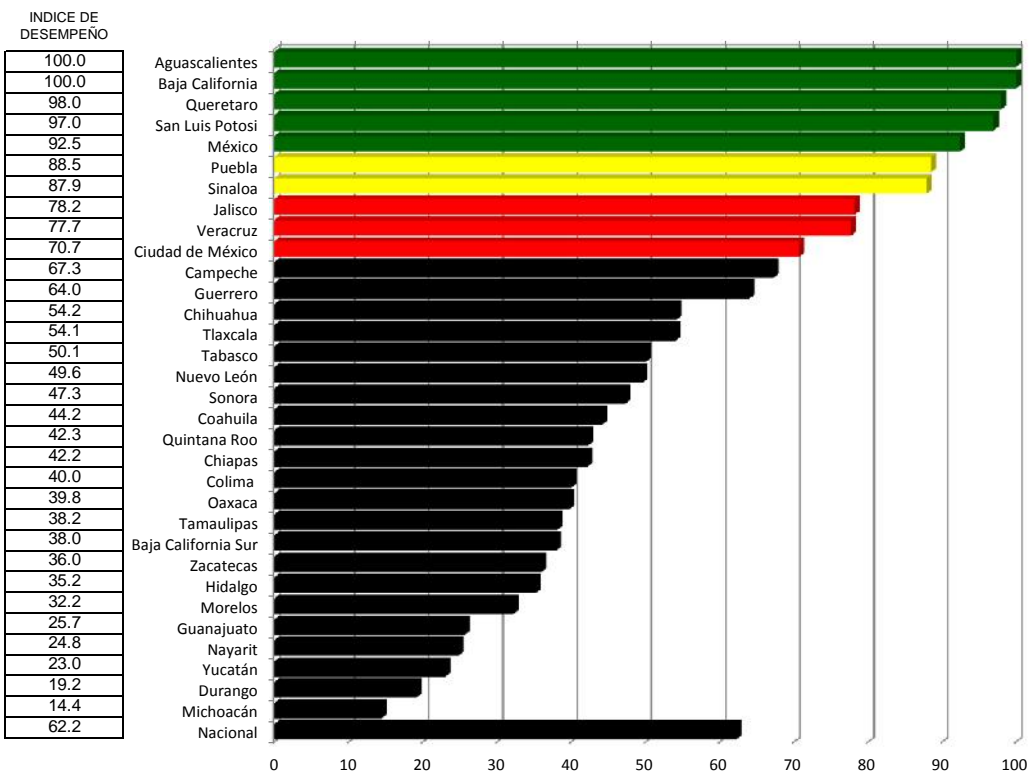

Porcentaje de pruebas de tamizaje aplicadas y evaluadas en población adolescente

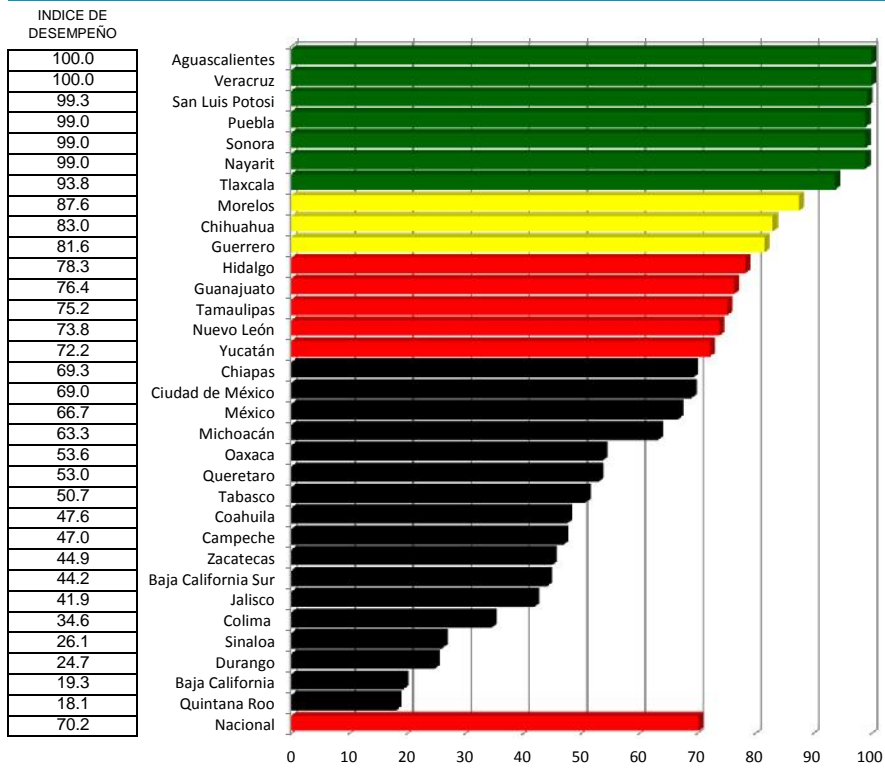

Porcentaje de eventos, jornadas, foros: Unidos frente a las adicciones

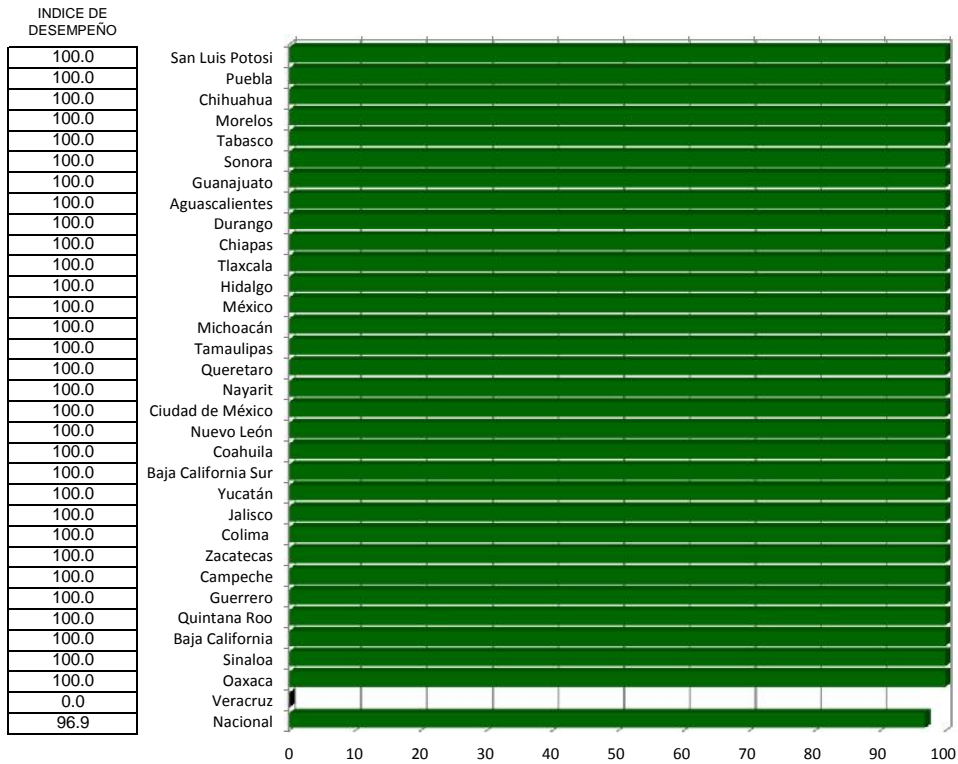

Número de espacios reconocidos como 100% Libres de humo de Tabaco (ELHT)

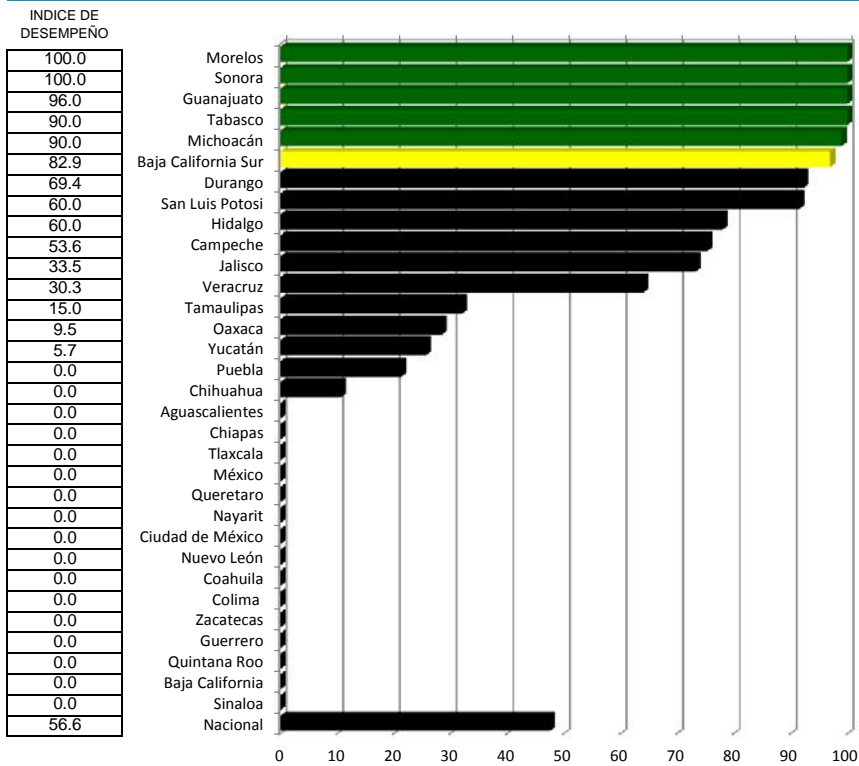

Número de visitas de supervisión a las UNEMES-CAPA

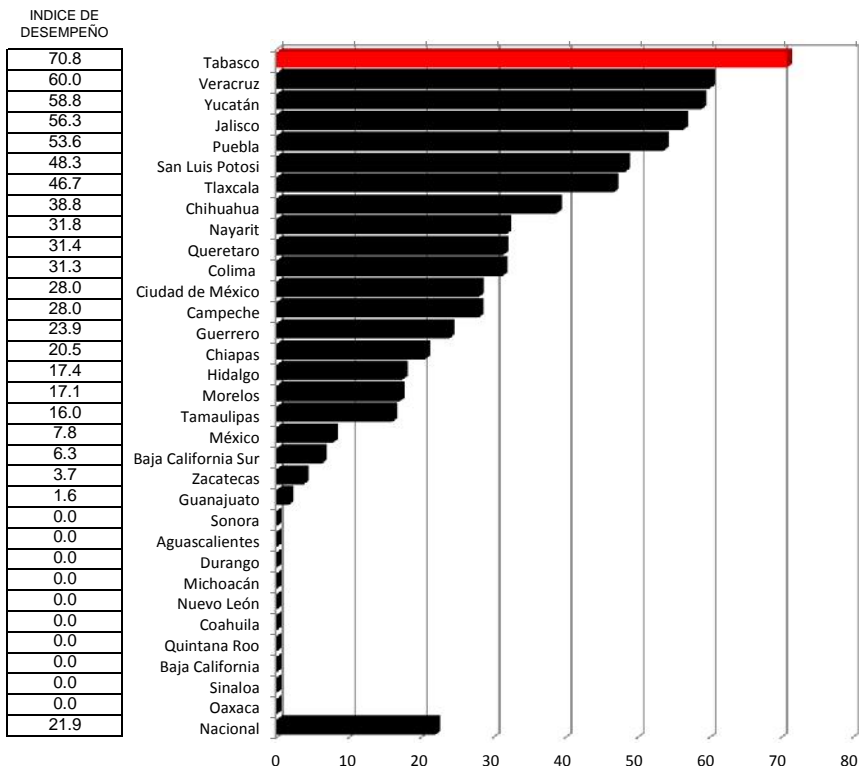

Entornos y Comunidades Saludables

Caminando a la Excelencia

Segundo trimestre 2016

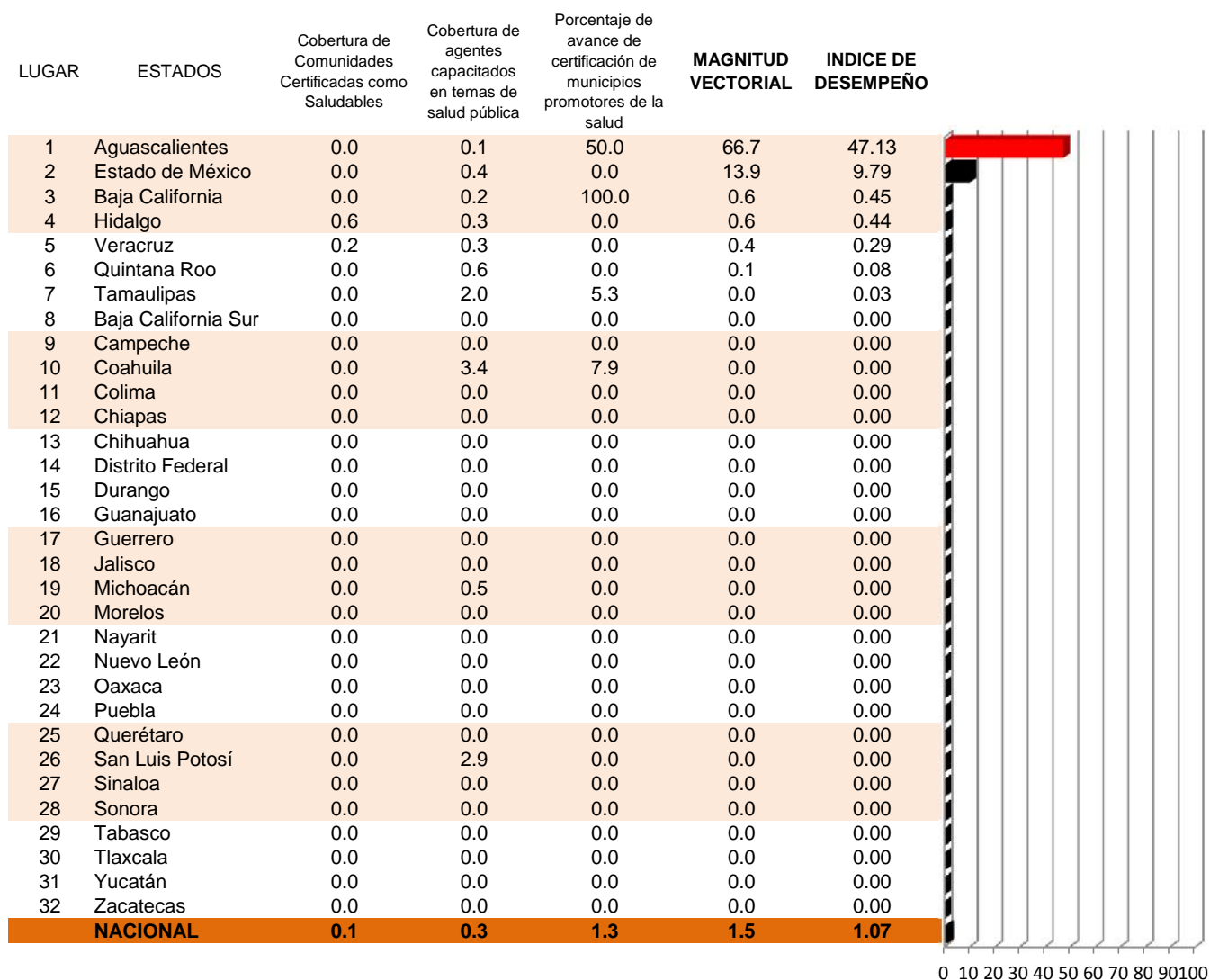

Catogoría	Intervalo	Gradientes de Evaluación
Sobresaliente	75-100	Verde
Satisfactorio	50-74.9	Amarillo
Mínimo	20-49.9	Naranja
Precario	< 19.9	Negro

Cobertura de Comunidades Certificadas como Saludables

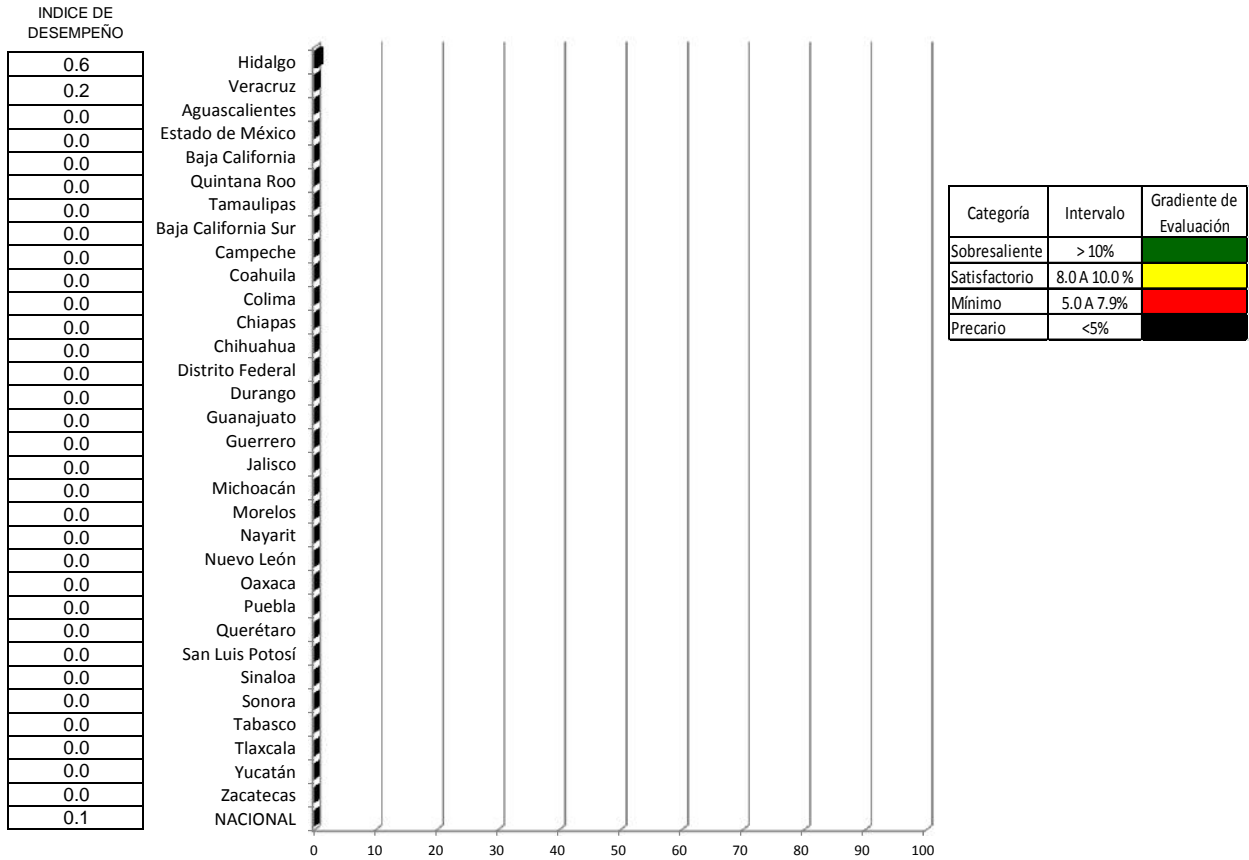

Cobertura de agentes capacitados en temas de salud pública

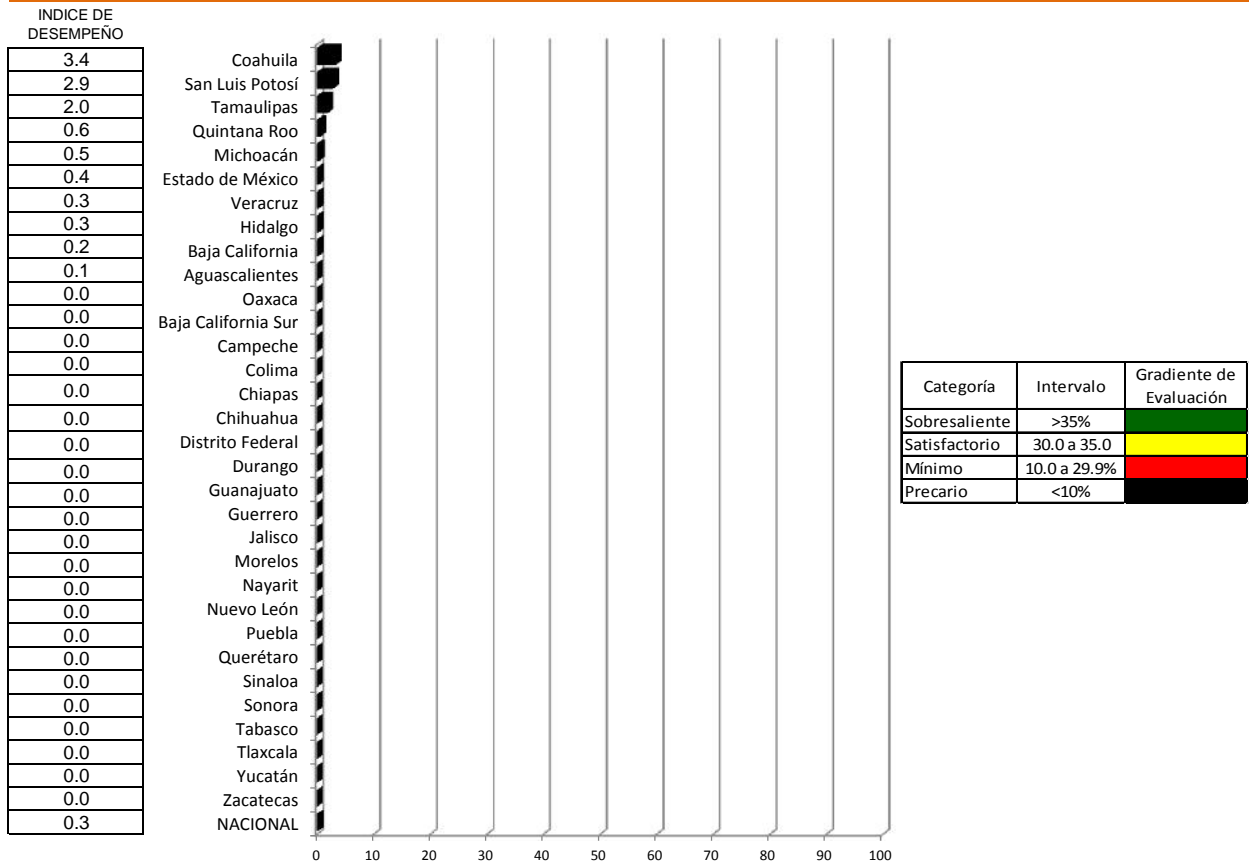

Porcentaje de avance de certificación de municipios promotores de la salud

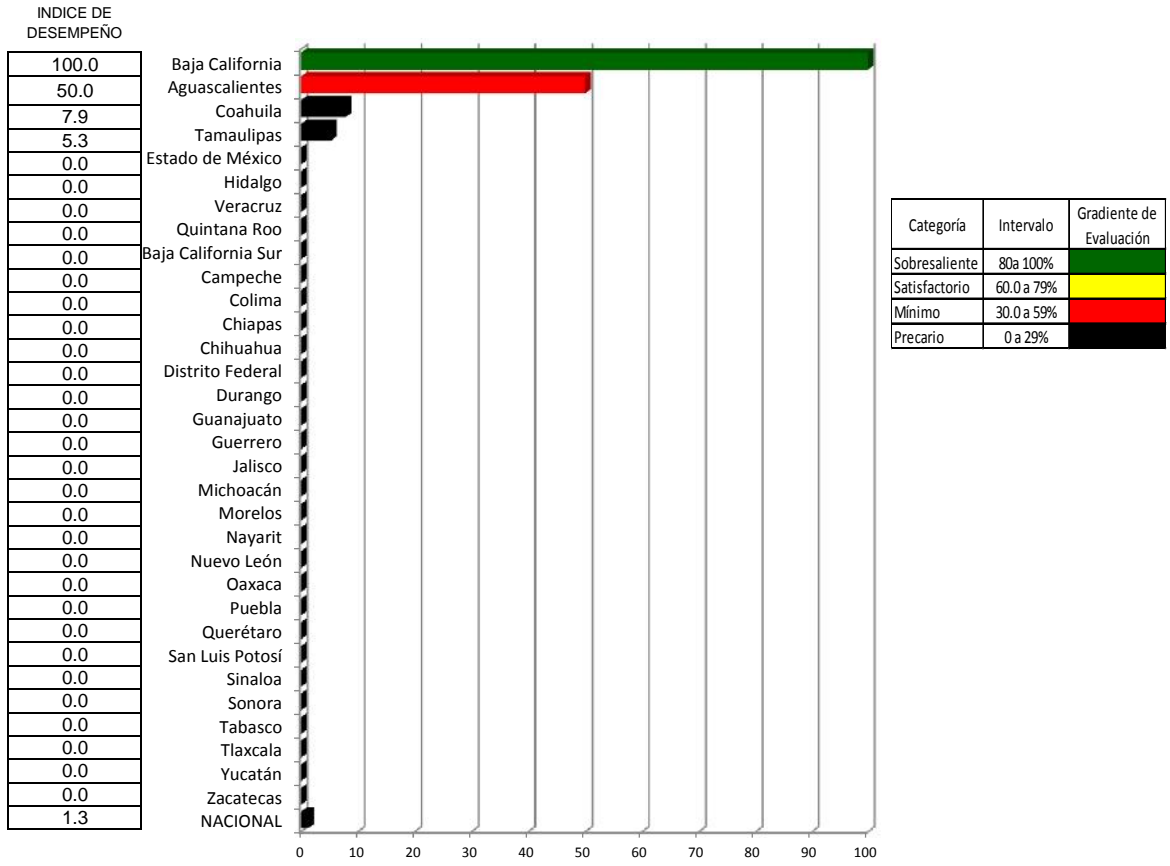

Promoción de la Salud y Determinantes Sociales

Caminando a la Excelencia

Segundo trimestre 2016

LUGAR	ESTADOS	Porcentajes de Consultas con presentación de Cartillas Nacionales de Salud	Porcentaje de Escuelas Validadas como Promotoras de la Salud en el Nivel Básico y Medio Superior	Porcentaje de Atenciones Integradas de Línea de Vida a Migrantes	Porcentaje de Atenciones Integrales de Línea de Vida a Indígenas	Porcentaje de materiales de comunicación educativa con enfoque de mercadotecnia social en salud producido y reproducido	MAGNITUD VECTORIAL	INDICE DE DESEMPEÑO
1	Quintana Roo	98.8	31.0	95.6	97.8	75.0	187.2	83.7
2	Morelos	82.1	0.0	96.0	65.5	100.0	173.9	77.8
3	Nuevo León	65.0	2.2	98.5	52.0	100.0	163.2	73.0
4	San Luis Potosí	91.5	61.4	99.8	64.1	0.0	161.9	72.4
5	Yucatán	95.6	15.0	93.6	88.3	0.0	161.0	72.0
6	Querétaro	45.8	44.0	86.7	46.6	100.0	154.0	68.9
7	Nayarit	82.9	35.4	60.0	39.9	100.0	152.7	68.3
8	Hidalgo	83.9	26.3	100.0	73.3	0.0	152.0	68.0
9	Durango	97.1	0.0	89.4	75.0	0.0	151.8	67.9
10	Tamaulipas	92.4	26.0	79.9	84.0	0.0	150.5	67.3
11	Jalisco	75.2	79.9	86.9	43.5	0.0	146.6	65.5
12	Campeche	83.6	0.0	22.9	62.2	100.0	146.2	65.4
13	Guanajuato	84.6	37.6	83.1	69.7	0.0	142.6	63.8
14	Baja California	61.0	52.2	98.8	60.3	2.2	140.9	63.0
15	Veracruz	65.5	17.4	98.9	66.6	0.0	137.2	61.3
16	Tlaxcala	57.5	0.0	99.9	70.3	0.0	135.0	60.4
17	Puebla	68.9	6.4	89.0	71.3	3.8	133.4	59.7
18	Sonora	72.4	62.0	58.6	52.8	0.0	123.7	55.3
19	Aguascalientes	34.7	1.9	58.4	0.0	100.0	120.9	54.1
20	Guerrero	49.0	28.9	91.7	44.5	0.0	116.7	52.2
21	Sinaloa	63.1	1.3	71.0	67.7	0.0	116.7	52.2
22	Estado de México	69.1	0.2	64.1	46.4	0.0	105.1	47.0
23	Chiapas	61.0	27.3	54.4	55.9	0.0	102.7	45.9
24	Michoacán	55.0	13.8	58.6	44.7	10.7	93.6	41.9
25	Chihuahua	50.6	12.9	52.4	55.7	0.0	92.6	41.4
26	Zacatecas	63.0	6.3	67.5	0.0	0.0	92.5	41.4
27	Tabasco	66.9	1.7	41.0	44.3	0.0	90.1	40.3
28	Baja California Sur	45.4	0.0	76.4	0.0	0.0	88.9	39.7
29	Oaxaca	59.7	0.0	14.1	43.0	0.0	74.9	33.5
30	Ciudad de México	11.6	0.0	50.5	51.3	0.0	72.9	32.6
31	Coahuila	42.0	16.7	33.9	6.5	0.0	56.9	25.4
32	Colima	42.7	0.0	23.9	0.0	0.0	48.9	21.9
	NACIONAL	66.4	19.0	73.0	56.2	100.0	152.5	68.2

Categoría	Intervalo	Gradiente de Evaluación
Sobresaliente	85.0-100	Verde
Satisfactorio	70.0-84.9	Amarillo
Mínimo	50.0-69.9	Rojo
Precario	<50	Negro

NA=No Aplica

Porcentajes de Consultas con presentación de Cartillas Nacionales de Salud

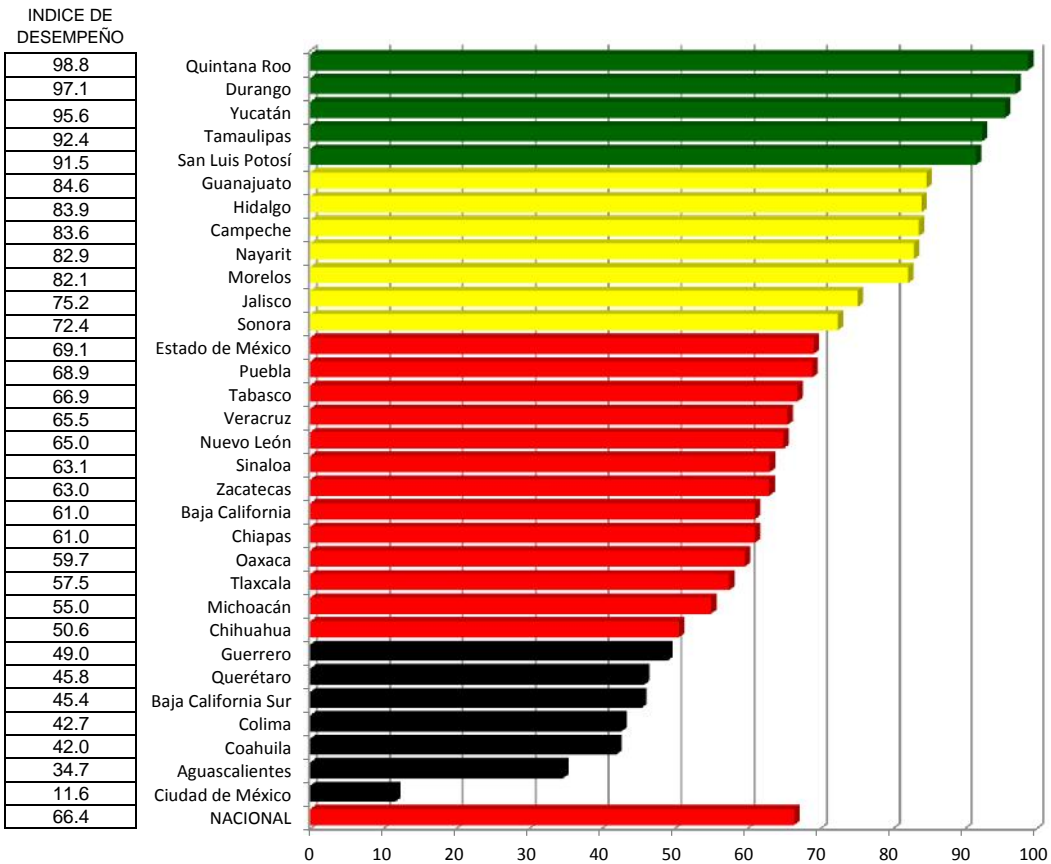

Porcentaje de Escuelas Validadas como Promotoras de la Salud en el Nivel Básico y Medio Superior

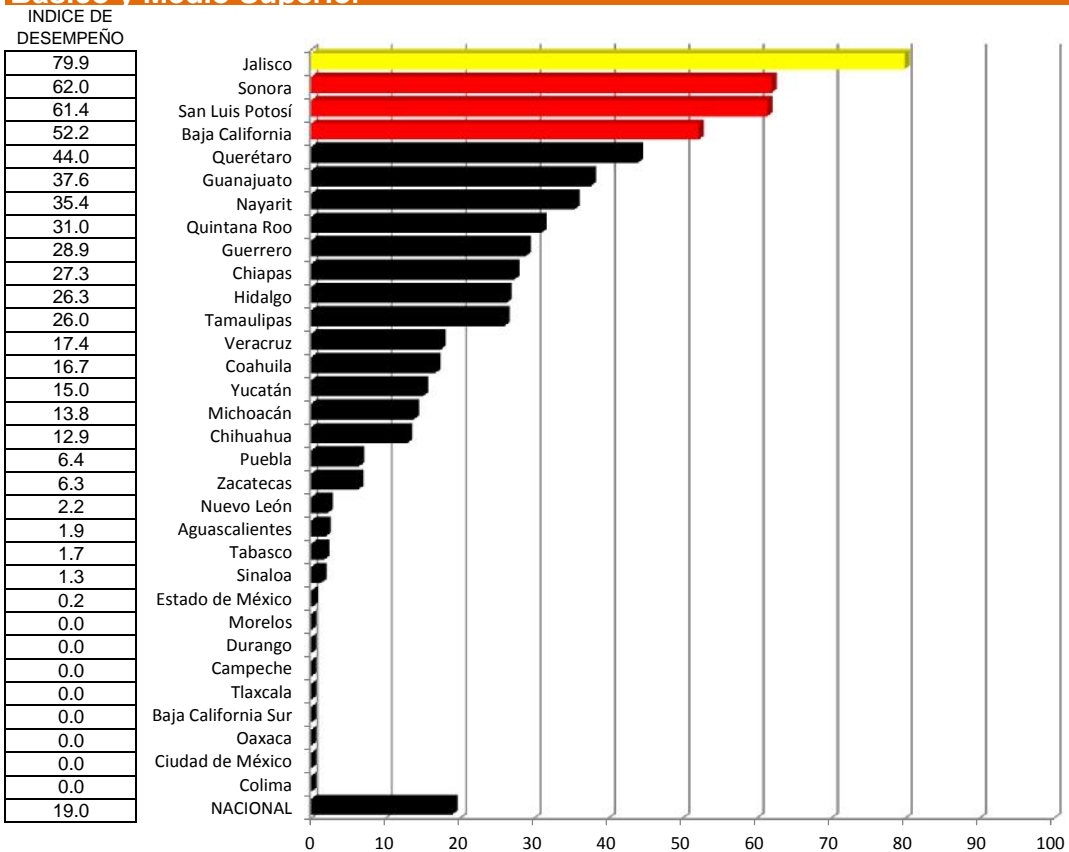

Porcentaje de Atenciones Integradas de Línea de Vida a Migrantes

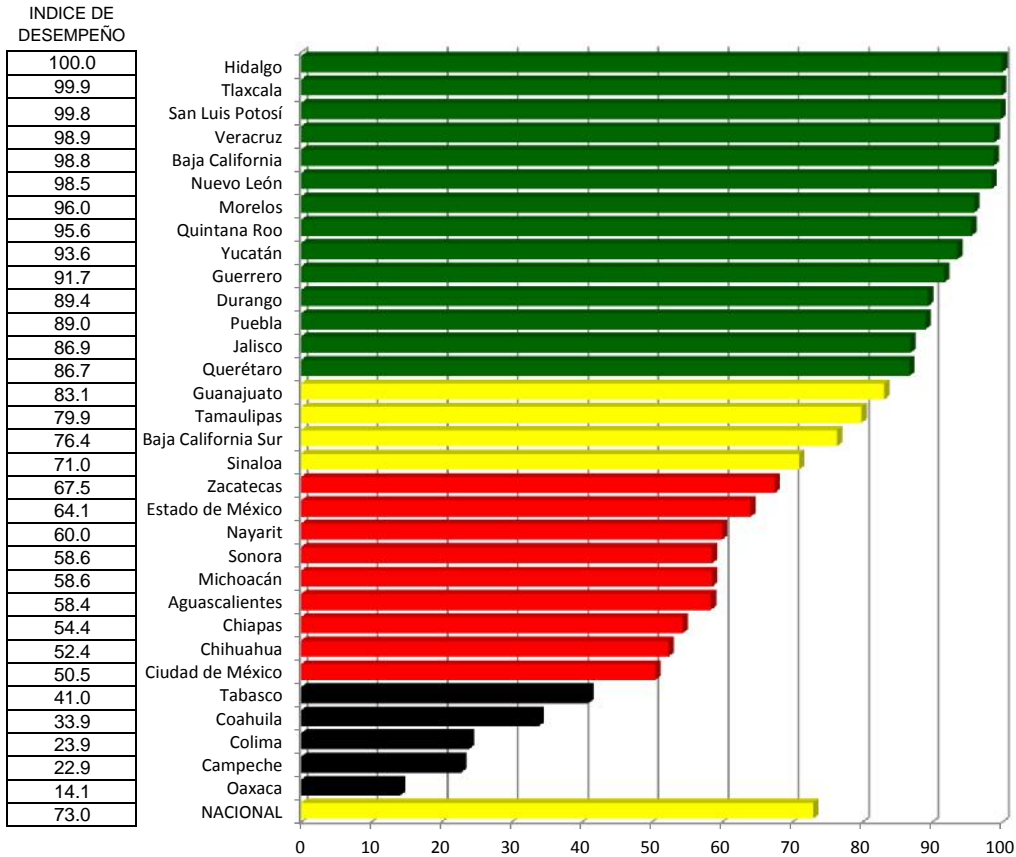

Porcentaje de Atenciones Integrales de Línea de Vida a Indígenas

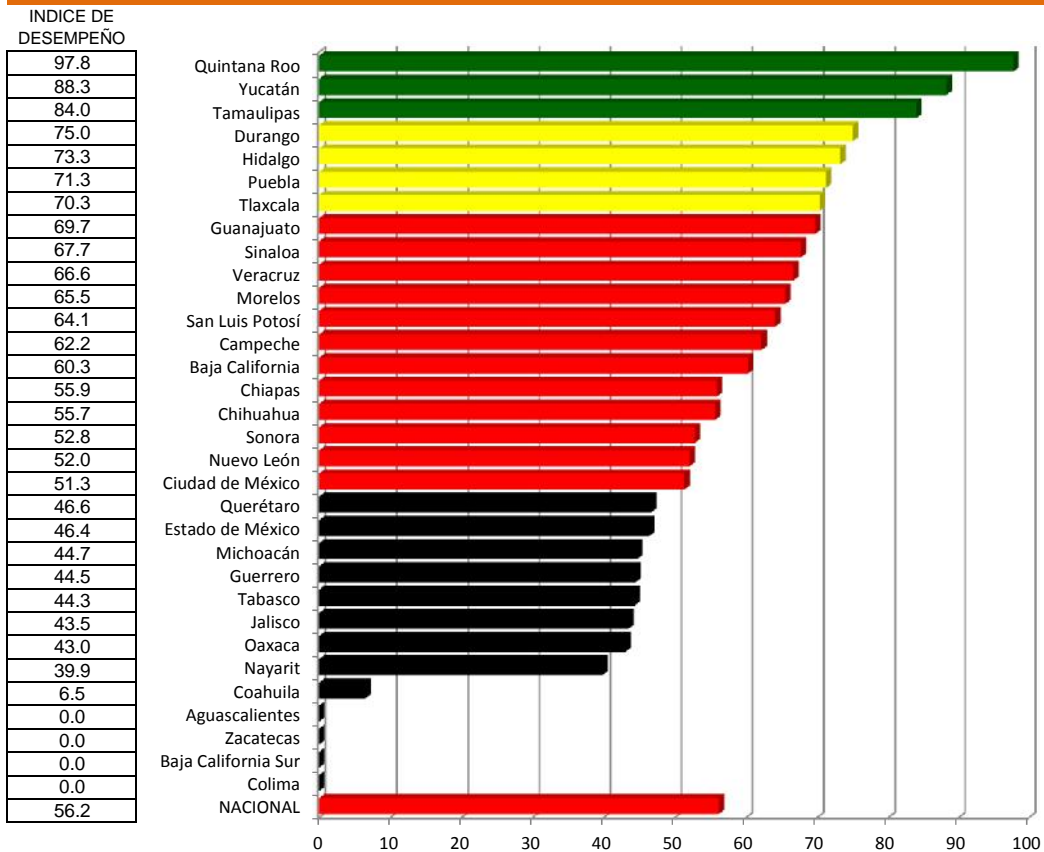

Porcentaje de materiales de comunicación educativa con enfoque de mercadotecnia social en salud producido y reproducido

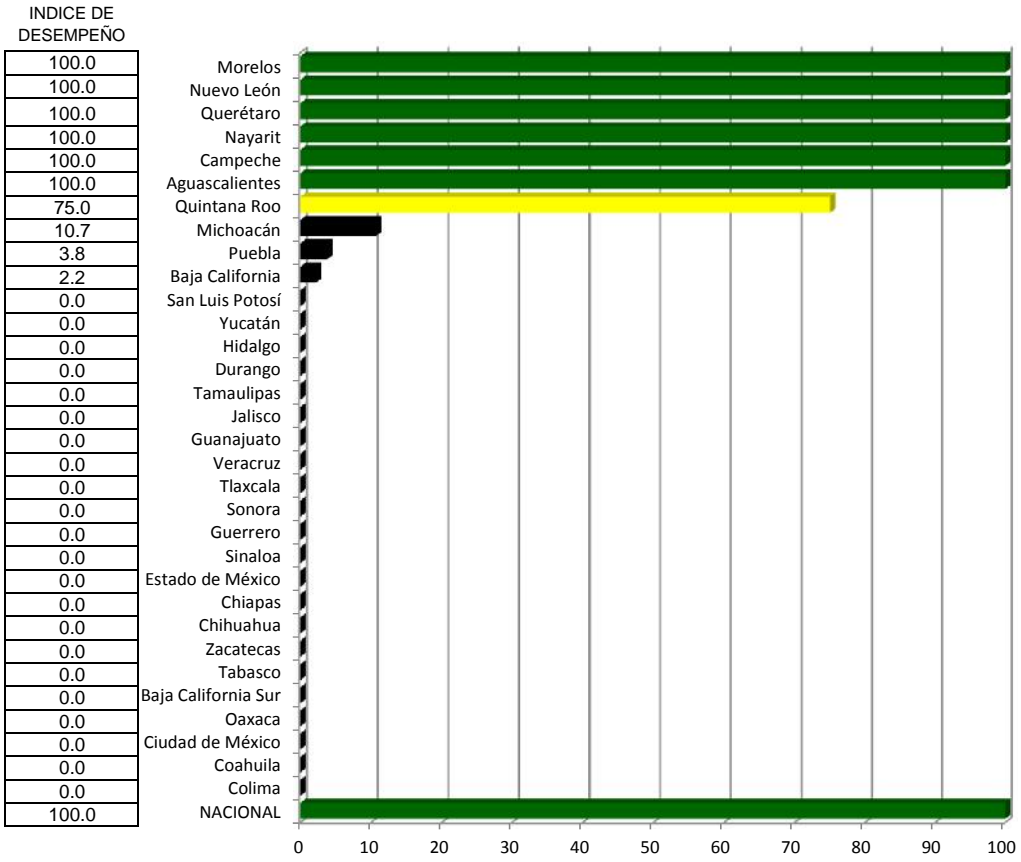

Promoción de la Salud y Determinantes Sociales

Índice de desempeño vectorial entre

Índice de comparación vectorial entre

Segundo trimestre 2015 y Segundo trimestre 2016

(%)

Lugar	Estado	Segundo trimestre 2015	Segundo trimestre 2016
1	Quintana Roo	76.12	83.72
2	Morelos	61.91	77.78
3	Nuevo León	58.60	72.99
4	San Luis Potosí	82.14	72.40
5	Yucatán	68.81	72.00
6	Querétaro	52.55	68.88
7	Nayarit	51.96	68.29
8	Hidalgo	89.44	67.97
9	Durango	64.17	67.90
10	Tamaulipas	64.09	67.30
11	Jalisco	87.95	65.54
12	Campeche	62.42	65.39
13	Guanajuato	66.47	63.78
14	Baja California	59.85	63.01
15	Veracruz	56.89	61.34
16	Tlaxcala	61.59	60.39
17	Puebla	65.33	59.67
18	Sonora	67.67	55.33
19	Aguascalientes	52.20	54.07
20	Guerrero	55.91	52.20
21	Sinaloa	55.60	52.18
22	Estado de México	53.79	46.98
23	Chiapas	60.56	45.93
24	Michoacán	59.67	41.86
25	Chihuahua	68.32	41.41
26	Zacatecas	56.44	41.39
27	Tabasco	56.84	40.31
28	Baja California Sur	57.33	39.74
29	Oaxaca	52.43	33.51
30	Ciudad de México	56.06	32.62
31	Coahuila	52.31	25.43
32	Colima	52.83	21.88
	NACIONAL	61.62	68.20

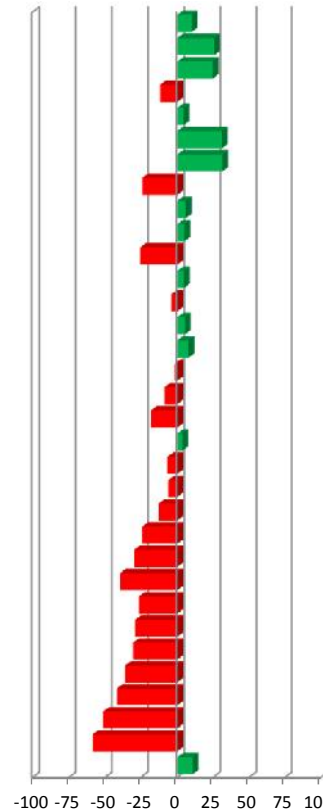
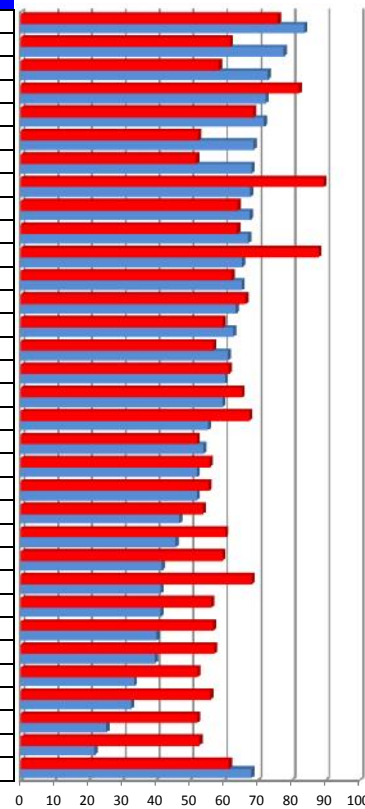

10.0
25.6
24.6
-11.9
4.6
31.1
31.4
-24.0
5.8
5.0
-25.5
4.8
-4.1
5.3
7.8
-1.9
-8.7
-18.2
3.6
-6.6
-6.2
-12.7
-24.2
-29.8
-39.4
-26.7
-29.1
-30.7
-36.1
-41.8
-51.4
-58.6
10.7

Vector diferencia entre Segundo trimestre 2015 y Segundo trimestre 2016					
1	2	3	4	5	Magnitud Vectorial
-1.2	-39.6	14.7	44.1	111.6	61.1
-17.9	-34.7	-4.0	71.7	131.2	81.8
-35.0	-9.0	10.9	86.6	101.9	94.4
-8.5	-22.5	-0.2	-27.0	95.6	36.1
-4.4	8.8	-3.4	-72.0	76.4	72.7
-46.0	38.3	-1.0	89.0	109.8	107.2
-17.1	34.0	-20.0	92.5	123.2	102.0
-16.1	-73.7	0.1	-21.9	84.0	78.6
-2.9	-11.3	-10.6	-8.3	73.2	17.8
-7.6	26.0	-16.3	-57.0	79.4	65.2
-24.8	-20.1	-8.9	-67.2	109.5	74.9
-16.4	-10.1	-57.1	86.7	62.5	105.6
-15.4	-0.1	-15.4	-7.9	71.5	23.2
-30.5	21.5	1.2	-20.8	85.2	42.7
-34.5	7.7	9.6	-6.6	85.4	37.2
-42.5	0.0	-0.1	-14.3	66.9	44.8
-31.1	-1.5	-11.0	-5.9	49.0	33.5
-27.6	19.2	-32.6	-11.6	48.0	48.3
-61.4	0.8	19.1	43.1	NA	77.4
-51.0	26.0	-6.5	-13.9	81.3	59.3
-36.9	-0.7	1.7	0.0	54.2	36.9
-30.9	0.2	-13.8	-25.9	63.0	42.6
-39.0	-11.0	-17.3	-31.1	48.2	53.9
-45.0	-36.7	6.6	4.9	50.4	58.6
-49.4	-49.8	0.6	-21.1	25.7	73.3
-37.0	4.2	-14.9	-13.5	NA	42.3
-33.1	-2.8	-58.4	-19.8	50.9	70.1
-54.6	0.0	-2.2	-40.0	NA	67.7
-40.3	0.0	-55.7	-2.1	29.9	68.8
-71.2	0.0	42.9	0.0	-27.1	83.1
-58.0	14.7	-24.4	-9.1	NA	65.3
-57.3	-1.2	-29.9	-32.1	NA	72.2
-33.6	0.3	-12.0	81.0	79.3	88.5

Alimentación y Actividad Física

Caminando a la Excelencia

Segundo trimestre 2016

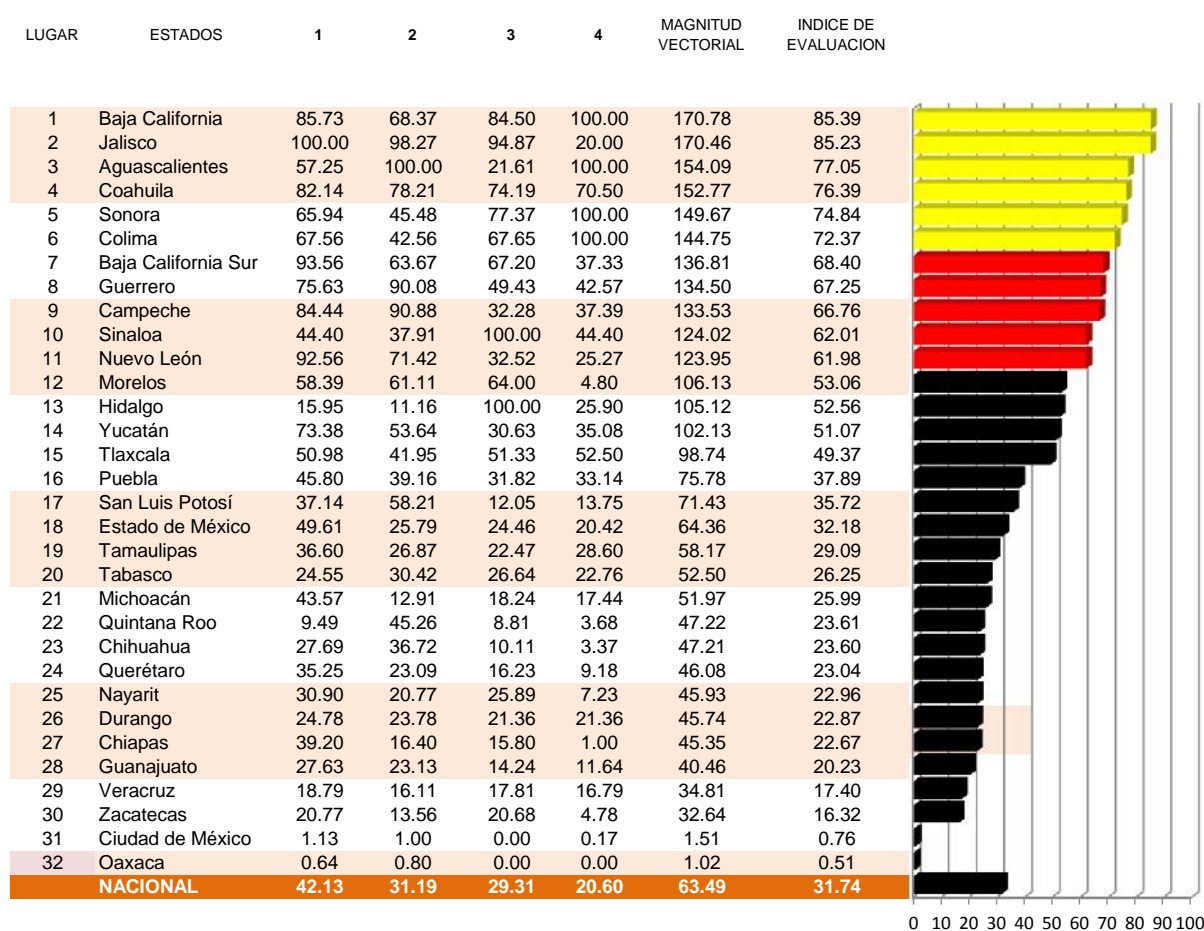

1 Porcentaje de eventos educativos para la promoción de la alimentación correcta y el consumo de agua simple en diferentes entornos

2 Porcentaje de eventos educativos realizados para la promoción de la actividad física en diferentes entornos

3 Porcentaje de eventos educativos para la promoción de los beneficios de la lactancia materna y la alimentación complementaria

4 Porcentaje de eventos educativos realizados para la difusión de la cultura alimentaria tradicional correcta

Categoría	Intervalo	Gradiente de Evaluación
Sobresaliente	90.0-100	Verde
Satisfactorio	70.0-89.9	Amarillo
Mínimo	60.0-69.9	Rojo
Precario	0-59.9	Negro

Porcentaje de eventos educativos para la promoción de la alimentación correcta y el consumo de agua simple en diferentes entornos

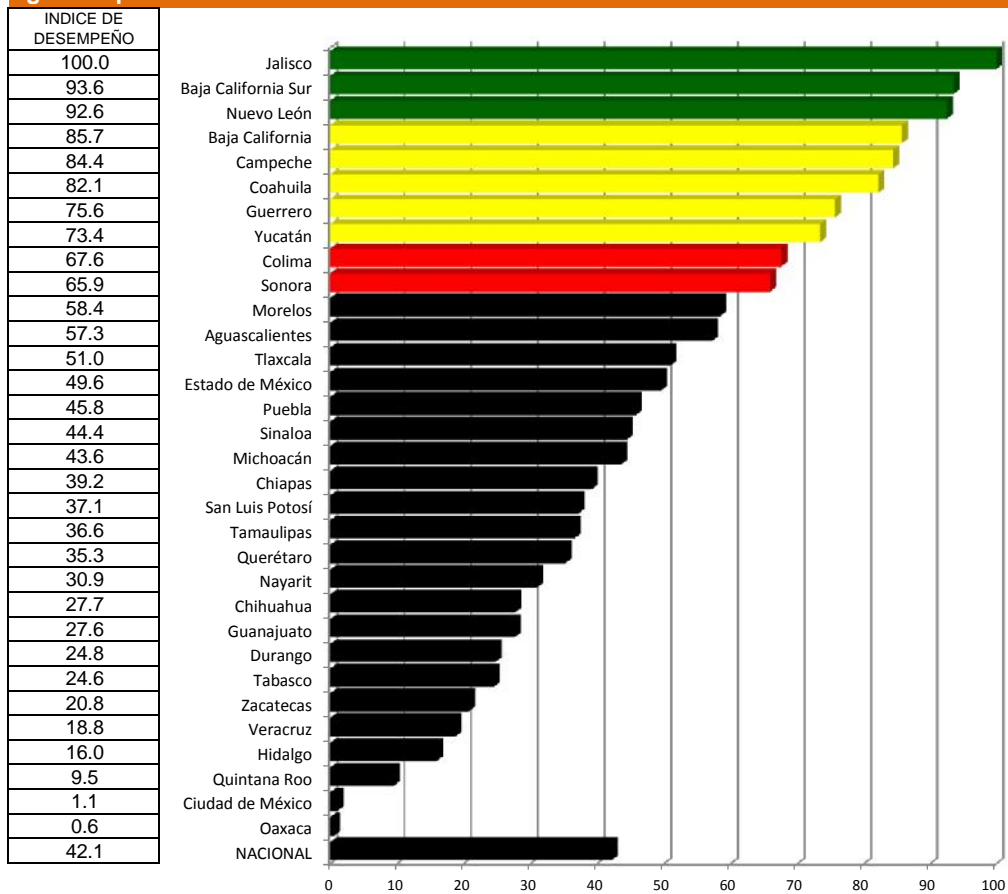

Porcentaje de eventos educativos realizados para la promoción de la actividad física en diferentes entornos

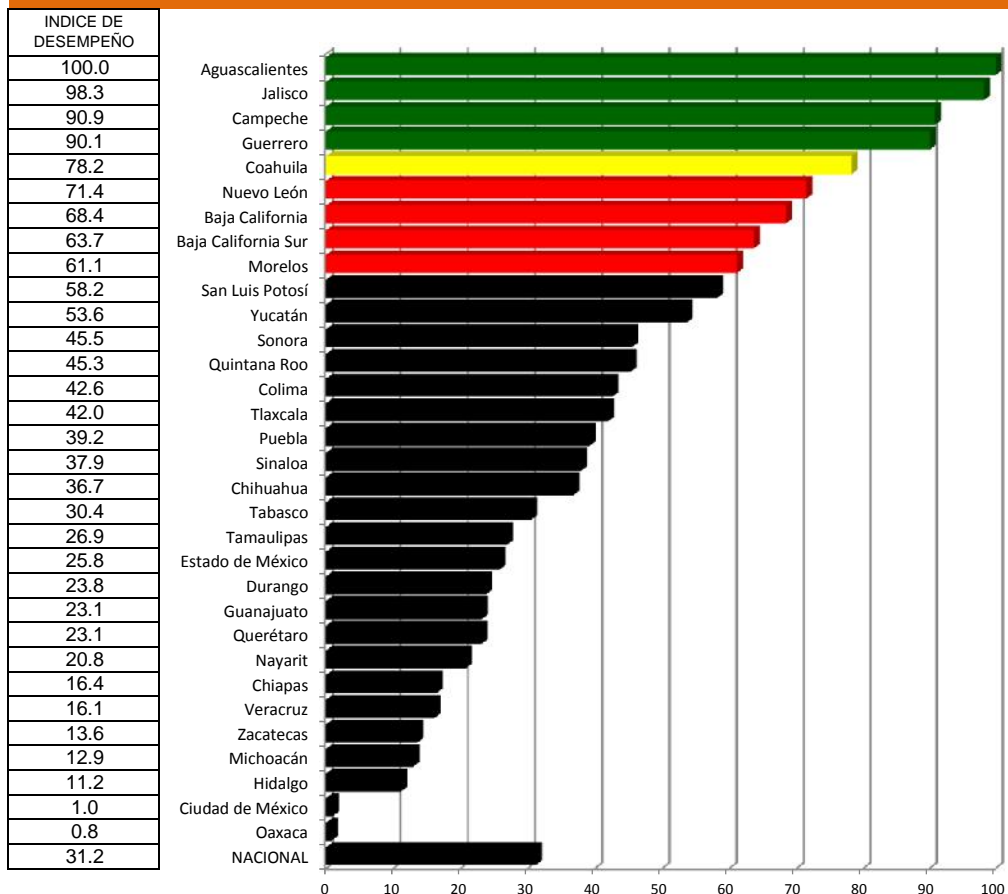

Porcentaje de eventos educativos para la promoción de los beneficios de la lactancia materna y la alimentación complementaria

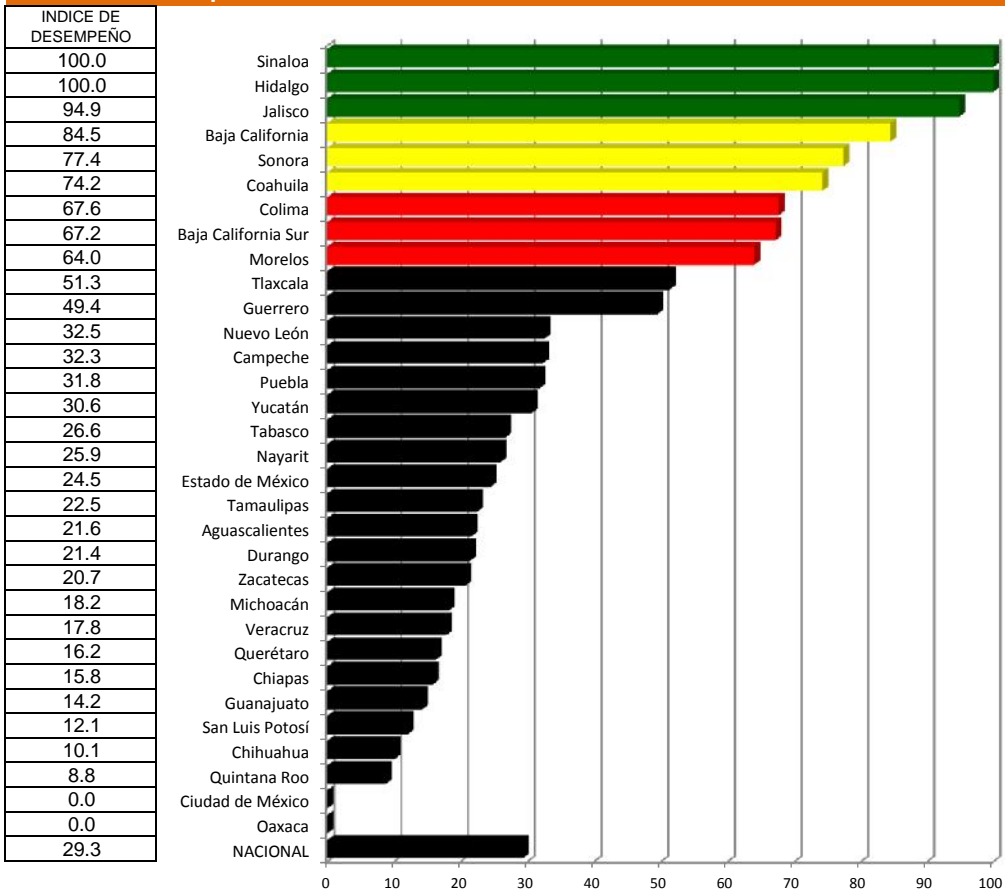

Porcentaje de eventos educativos realizados para la difusión de la cultura alimentaria tradicional correcta

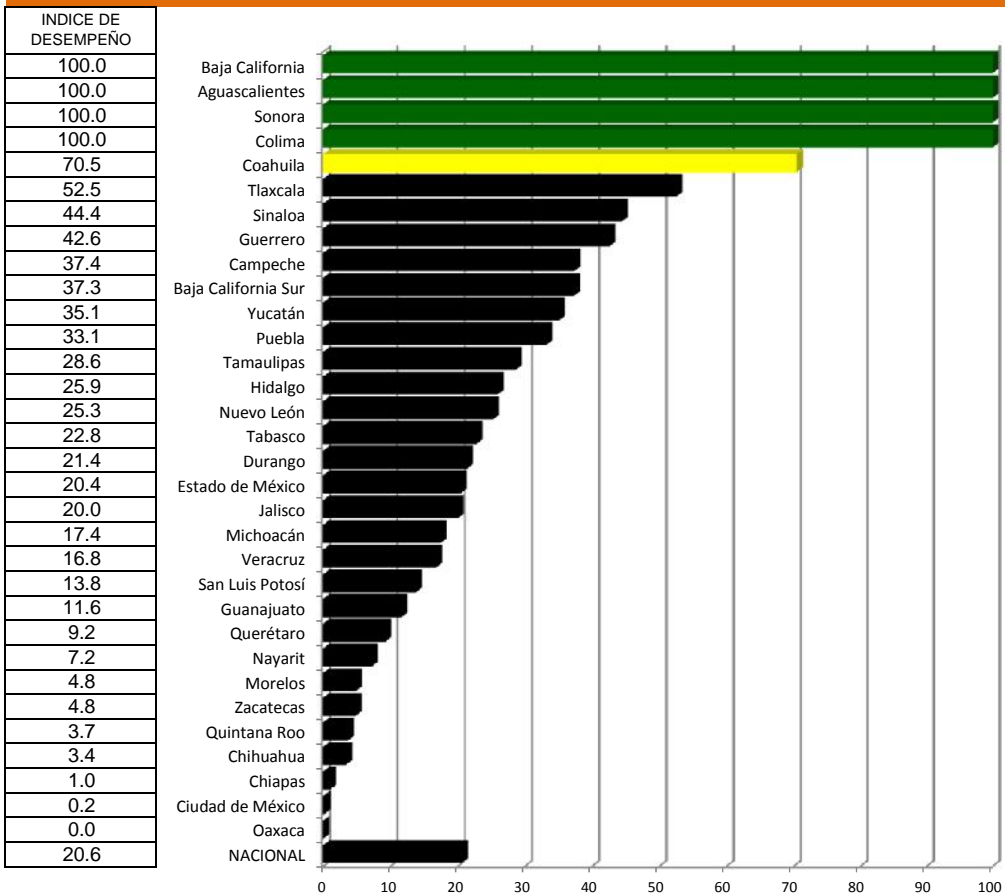

Accidentes

Caminando a la Excelencia

Segundo trimestre 2016

LUGAR	ENTIDAD	Capacitación a Primeros Respondientes	Sensibilización en Seguridad Vial	Controles de Alcohometría	Medición de Factores de Riesgo	Observatorios Estatales de Lesiones	Auditorías de Seguridad Vial	MAGNITUD VECTORIAL	INDICE DE DESEMPEÑO
1	Veracruz	26.26	23.54	25.00	35.00	20.00	100.00	26.88	65.67
2	Sonora	100.00	29.75	50.00	0.00	20.00	0.00	20.37	49.78
3	Chihuahua	97.22	81.36	11.00	0.00	20.00	0.00	17.65	43.12
4	Baja California Sur	100.00	34.59	25.00	0.00	0.00	0.00	16.61	40.59
5	Puebla	100.00	44.32	0.00	5.00	10.00	0.00	15.85	38.72
6	Baja California	83.08	61.92	25.00	5.00	10.00	0.00	15.47	37.79
7	Zacatecas	55.55	43.15	38.00	0.00	0.00	10.00	13.59	33.19
8	Michoacán	82.78	19.46	13.00	0.00	10.00	0.00	13.22	32.30
9	Hidalgo	54.95	15.14	13.00	0.00	35.00	0.00	12.54	30.65
10	Chiapas	0.00	100.00	25.00	0.00	0.00	0.00	11.79	28.81
11	San Luis Potosí	65.23	58.96	10.00	5.00	0.00	0.00	11.70	28.60
12	Morelos	72.94	6.99	6.20	0.00	10.00	0.00	11.35	27.74
13	Agascalientes	65.44	0.00	8.30	5.00	20.00	0.00	11.22	27.42
14	Yucatán	51.88	20.58	25.00	0.00	0.00	0.00	10.19	24.90
15	Querétaro	65.16	15.84	5.00	5.00	0.00	0.00	9.99	24.42
16	Tamaulipas	40.74	48.82	20.00	0.00	0.00	0.00	9.28	22.68
17	Durango	0.00	26.54	25.00	5.00	10.00	21.00	8.95	21.88
18	Campeche	33.97	24.76	25.00	5.00	0.00	0.00	8.45	20.65
19	Ciudad de México	27.43	21.47	25.00	5.00	10.00	0.00	8.19	20.02
20	México	6.46	3.18	25.00	5.00	20.00	0.00	8.08	19.75
21	Guerrero	51.85	10.25	6.30	0.00	0.00	0.00	8.00	19.55
22	Nuevo León	40.78	21.13	7.00	0.00	0.00	15.00	7.68	18.77
23	Oaxaca	0.00	22.30	10.00	0.00	20.00	10.00	6.52	15.92
24	Jalisco	28.56	14.18	15.00	5.00	10.00	0.00	6.40	15.63
25	Coahuila	34.50	18.98	0.00	0.00	10.00	0.00	6.05	14.79
26	Quintana Roo	24.09	35.84	0.00	0.00	0.00	0.00	5.09	12.44
27	Guanajuato	0.00	0.00	0.00	0.00	20.00	0.00	5.00	12.22
28	Tlaxcala	22.18	10.29	0.00	0.00	0.00	0.00	3.48	8.51
29	Nayarit	22.43	0.00	0.00	0.00	0.00	0.00	3.36	8.22
30	Tabasco	0.00	0.00	4.00	0.00	0.00	0.00	1.00	2.44
31	Colima	0.00	0.00	0.00	0.00	0.00	0.00	0.00	0.00
32	Sinaloa	0.00	0.00	0.00	0.00	0.00	0.00	0.00	0.00
Nacional		38.39	27.25	13.61	2.66	7.97	4.88	7.62	18.61

Categoría	Intervalo	Gradiente de evaluación
Sobresaliente	> 90.0	Verde
Satisfactorio	80.0-90.0	Amarillo
Mínimo	60.0-79.9	Naranja
Precario	< 60.0	Rojo

Capacitación a Primeros Respondientes

INDICE DE DESEMPEÑO

100.0
100.0
100.0
97.2
83.1
82.8
72.9
65.4
65.2
65.2
55.6
54.9
51.9
51.9
40.8
40.7
34.5
34.0
28.6
27.4
26.3
24.1
22.4
22.2
6.5
0.0
0.0
0.0
0.0
0.0
0.0
0.0
0.0
0.0
38.4

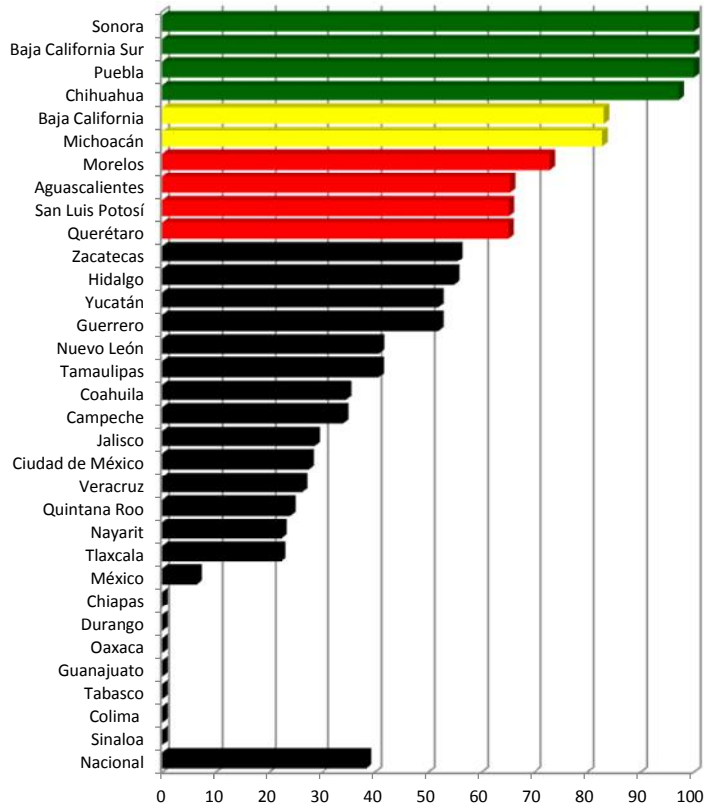

Categoría	Intervalo	Gradiente de Evaluación
Sobresaliente	90-100	Verde
Satisfactorio	80-89	Amarillo
Mínimo	60-79	Rojo
Precario	≤ 59	Negro

Sensibilización en Seguridad Vial

INDICE DE DESEMPEÑO

100.0
81.4
61.9
59.0
48.8
44.3
43.1
35.8
34.6
29.8
26.5
24.8
23.5
22.3
21.5
21.1
20.6
19.5
19.0
15.8
15.1
14.2
10.3
10.3
7.0
3.2
0.0
0.0
0.0
0.0
0.0
0.0
0.0
27.3

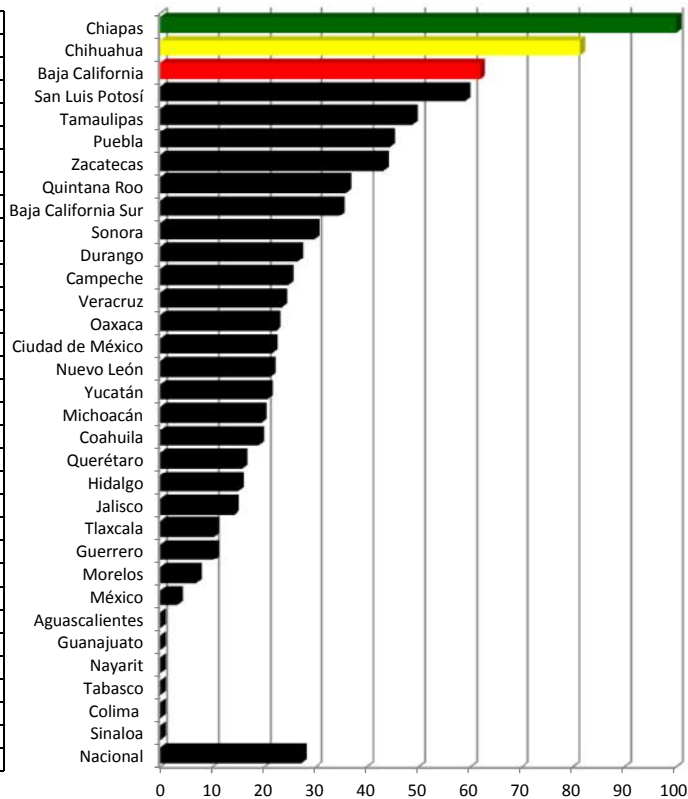

Categoría	Intervalo	Gradiente de Evaluación
Sobresaliente	90-100	Verde
Satisfactorio	80-89	Amarillo
Mínimo	60-79	Rojo
Precario	≤ 59	Negro

Controles de Alcohólimetría

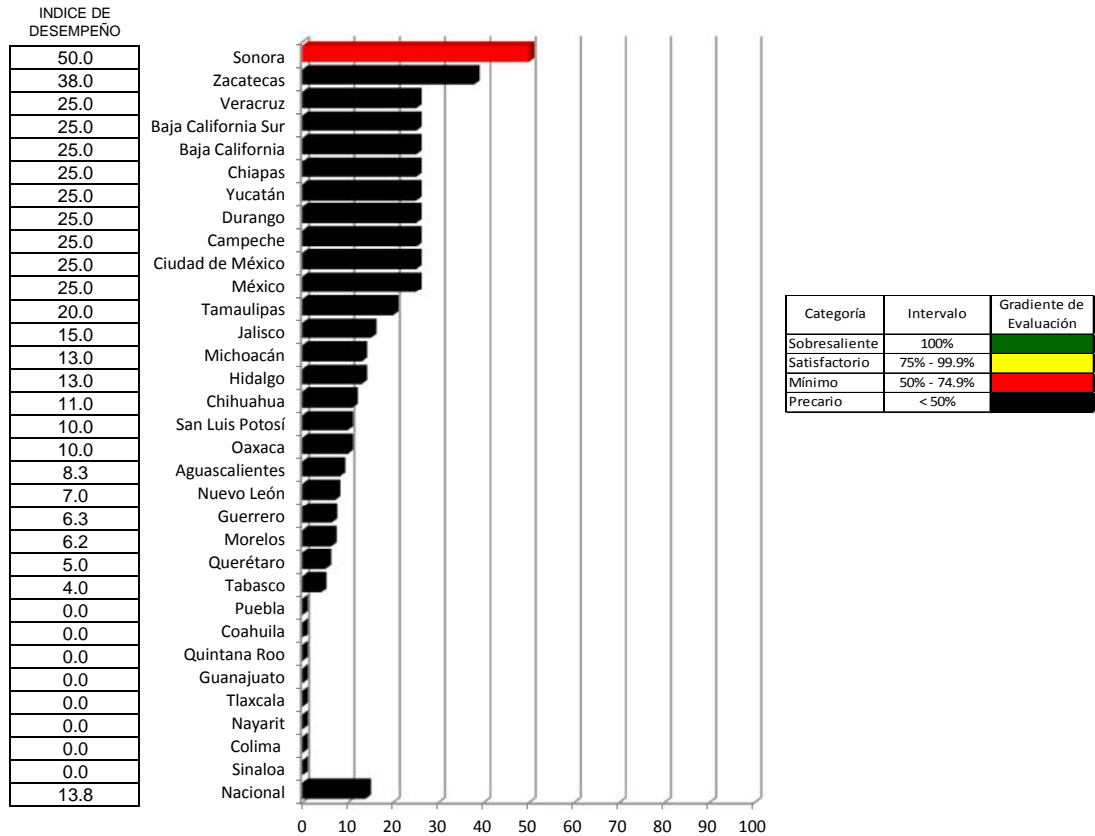

Medición de Factores de Riesgo

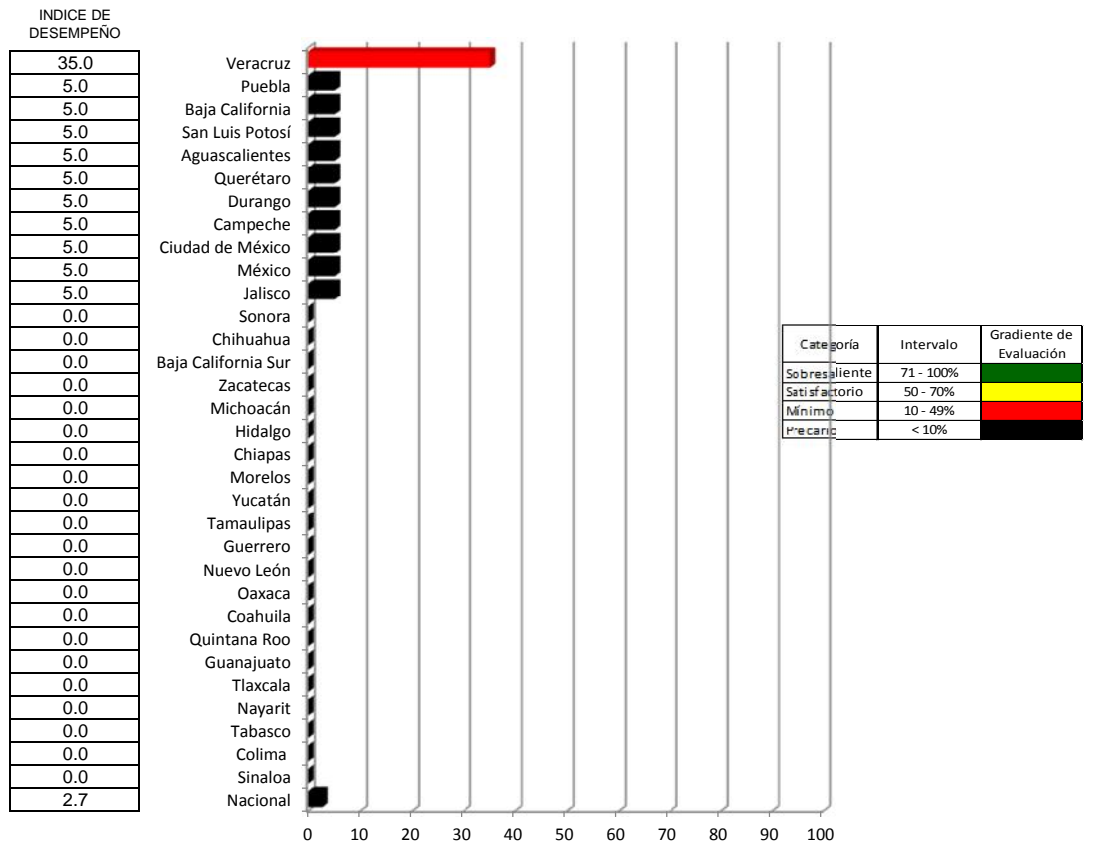

Observatorios Estatales de Lesiones

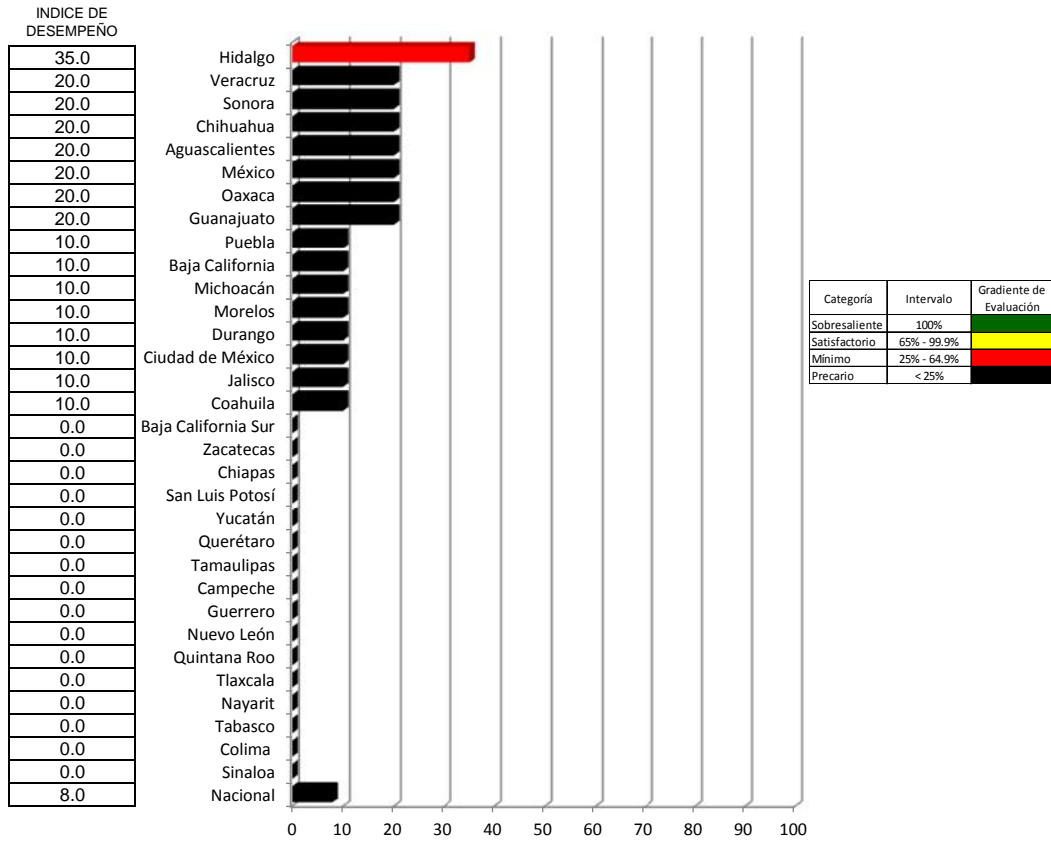

Auditorías de Seguridad Vial

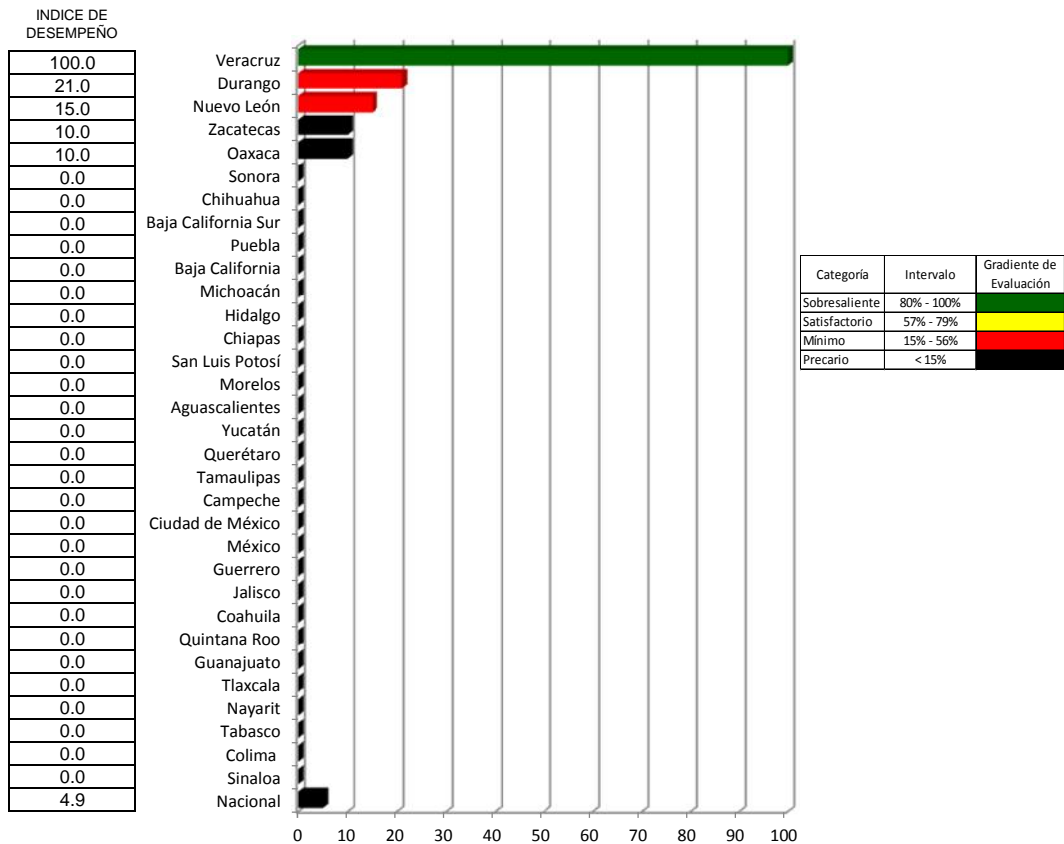

Accidentes

Índice de desempeño vectorial entre

Índice de comparación entre

(%)

Lugar	Estado	Segundo trimestre 2015	Segundo trimestre 2016
-------	--------	------------------------	------------------------

Segundo trimestre 2015 y Segundo trimestre 2016

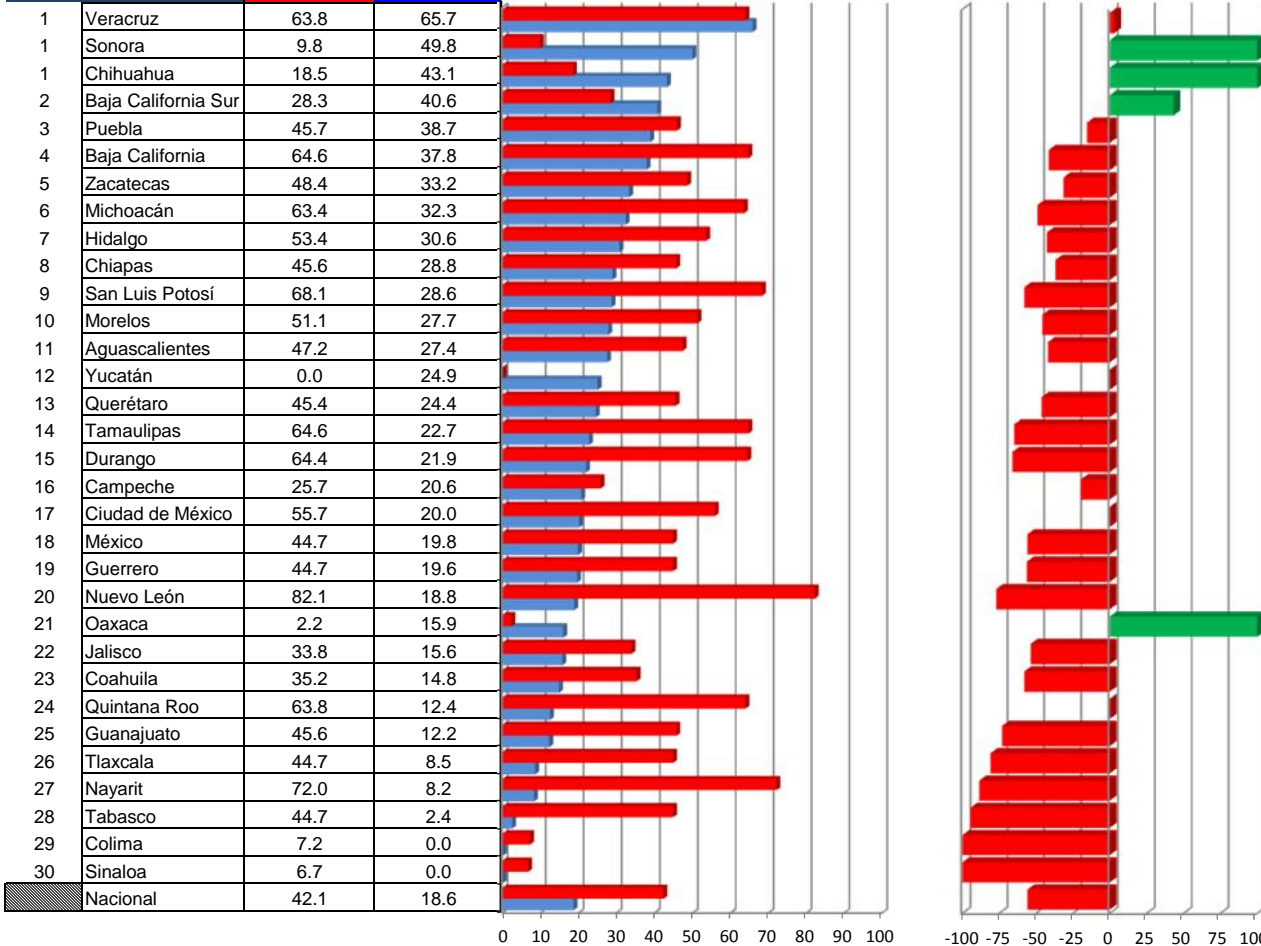

Vector diferencia entre					
Segundo trimestre 2015 y Segundo trimestre 2016					
1	2	3	4	5	Magnitud
2.9	NA	NA	NA	NA	NA
406.0	NA	NA	NA	NA	NA
133.7	NA	NA	NA	NA	NA
43.2	NA	NA	NA	NA	NA
-15.4	NA	NA	NA	NA	NA
-41.5	NA	NA	NA	NA	NA
-31.4	NA	NA	NA	NA	NA
-49.1	NA	NA	NA	NA	NA
-42.6	NA	NA	NA	NA	NA
-36.8	NA	NA	NA	NA	NA
-58.0	NA	NA	NA	NA	NA
-45.8	NA	NA	NA	NA	NA
-41.9	NA	NA	NA	NA	NA
#DIV/0!	NA	NA	NA	NA	NA
-46.2	NA	NA	NA	NA	NA
-64.9	NA	NA	NA	NA	NA
-66.0	NA	NA	NA	NA	NA
-19.6	NA	NA	NA	NA	NA
NA	NA	NA	NA	NA	NA
-55.9	NA	NA	NA	NA	NA
-56.3	NA	NA	NA	NA	NA
-77.1	NA	NA	NA	NA	NA
612.1	NA	NA	NA	NA	NA
-53.8	NA	NA	NA	NA	NA
-58.0	NA	NA	NA	NA	NA
NA	NA	NA	NA	NA	NA
-73.2	NA	NA	NA	NA	NA
-81.0	NA	NA	NA	NA	NA
-88.6	NA	NA	NA	NA	NA
-94.5	NA	NA	NA	NA	NA
-100.0	NA	NA	NA	NA	NA
-100.0	NA	NA	NA	NA	NA
-55.8	NA	NA	NA	NA	NA

- 1 Capacitación a Primeros Respondientes
- 2 Sensibilización en Seguridad Vial
- 3 Controles de Alcoholimetría
- 4 Medición de Factores de Riesgo
- 5 Observatorios Estatales de Lesiones
- 6 Auditorías de Seguridad Vial



SUBSECRETARÍA DE PREVENCIÓN Y PROMOCIÓN DE LA SALUD

DIRECCIÓN GENERAL DE EPIDEMIOLOGÍA

DIRECCIÓN GENERAL ADJUNTA DE EPIDEMIOLOGÍA

www.epidemiologia.salud.gob.mx

