

SALUD
SECRETARÍA DE SALUD



DGE
DIRECCIÓN GENERAL
DE EPIDEMIOLOGÍA

15^o

ANIVERSARIO

CAMINANDO A LA
Excelencia
2001-2016

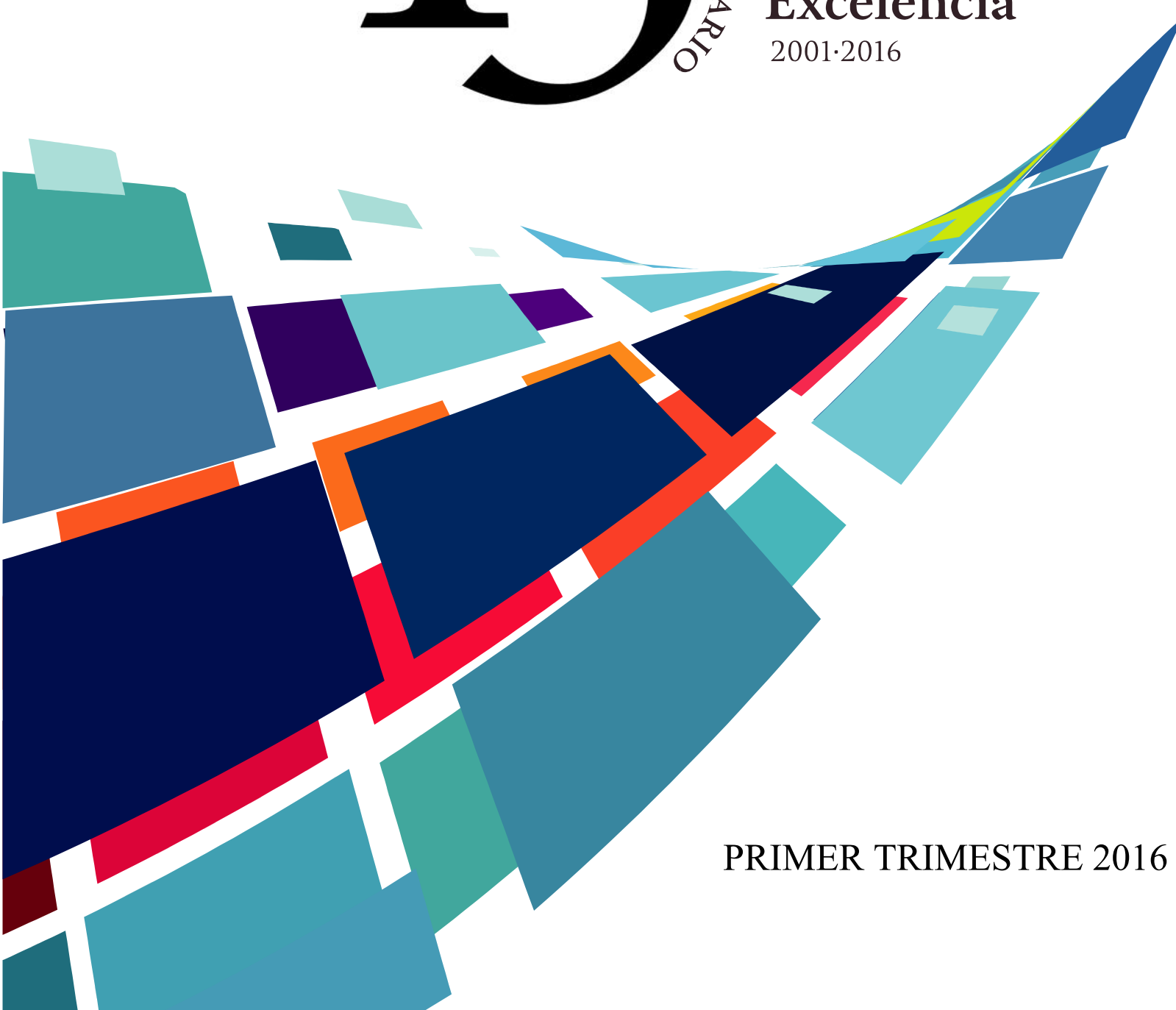

PRIMER TRIMESTRE 2016



ÍNDICE

PROGRAMA DEL SINAVE-----	1
RED DE LABORATORIOS-----	88
PROGRAMA DE PREVENCIÓN Y CONTROL DE DENGUE -----	92
PROGRAMA DE PREVENCIÓN Y CONTROL DE PALUDISMO-----	97
PROGRAMA DE PREVENCIÓN Y CONTROL DE DIABETES MELLITUS -----	101
SISTEMA DE INFORMACIÓN EN CRÓNICAS (Anual)-----	
UNIDADES DE ESPECIALIDADES MEDICAS EN ENFERMEDADES CRÓNICAS (UNEMES EC)-----	105
PROGRAMA DE ENVEJECIMIENTO-----	110
PROGRAMA DE OBESIDAD Y RIESGO CARDIOVASCULAR -----	116
PROGRAMA DE PREVENCIÓN Y CONTROL DE LEPROA -----	120
PROGRAMA DE PREVENCIÓN Y CONTROL DE RABIA -----	125
PROGRAMA DE PREVENCIÓN, DETECCIÓN Y CONTROL DE LOS PROBLEMAS DE SALUD BUCAL-----	131
PROGRAMA DE PREVENCIÓN Y CONTROL DE TUBERCULOSIS -----	135
PROGRAMA DE PREVENCIÓN Y CONTROL DE CÓLERA-----	140
PROGRAMA DE PLANIFICACIÓN FAMILIAR Y ANTICONCEPCIÓN-----	146
PROGRAMA DE SALUD MATERNA Y PERINATAL-----	152
PROGRAMA DE CÁNCER CÉRVICO UTERINO-----	158
PROGRAMA DE CÁNCER DE MAMA-----	163
PREVENCIÓN Y ATENCIÓN DE LA VIOLENCIA FAMILIAR Y DE GÉNERO-----	168

PROGRAMA DE VIH/SIDA E ITS-----	173
PROGRAMA DE VACUNACIÓN UNIVERSAL-----	178
PROGRAMA DE PREVENCIÓN DE LA MORTALIDAD INFANTIL-----	186
PROGRAMA NACIONAL DE SALUD EN LA ADOLESCENCIA (Semestral/Anual)-----	
PROGRAMA PREVENCIÓN Y TRATAMIENTO DEL CÁNCER EN LA INFANCIA Y ADOLESCENCIA-----	198
PROGRAMA PARA LA PREVENCIÓN Y ATENCIÓN DE LAS ADICCIONES-----	203
PROGRAMA ENTORNOS Y COMUNIDADES SALUDABLES-----	209
PROMOCIÓN DE LA SALUD Y DETERMINANTES SOCIALES-----	213
PROGRAMA DE ALIMENTACIÓN Y ACTIVIDAD FÍSICA (Semestral)-----	
PROGRAMA PARA LA PREVENCIÓN DE ACCIDENTES-----	218

SINA VE

Caminando a la Excelencia

Primer trimestre 2016

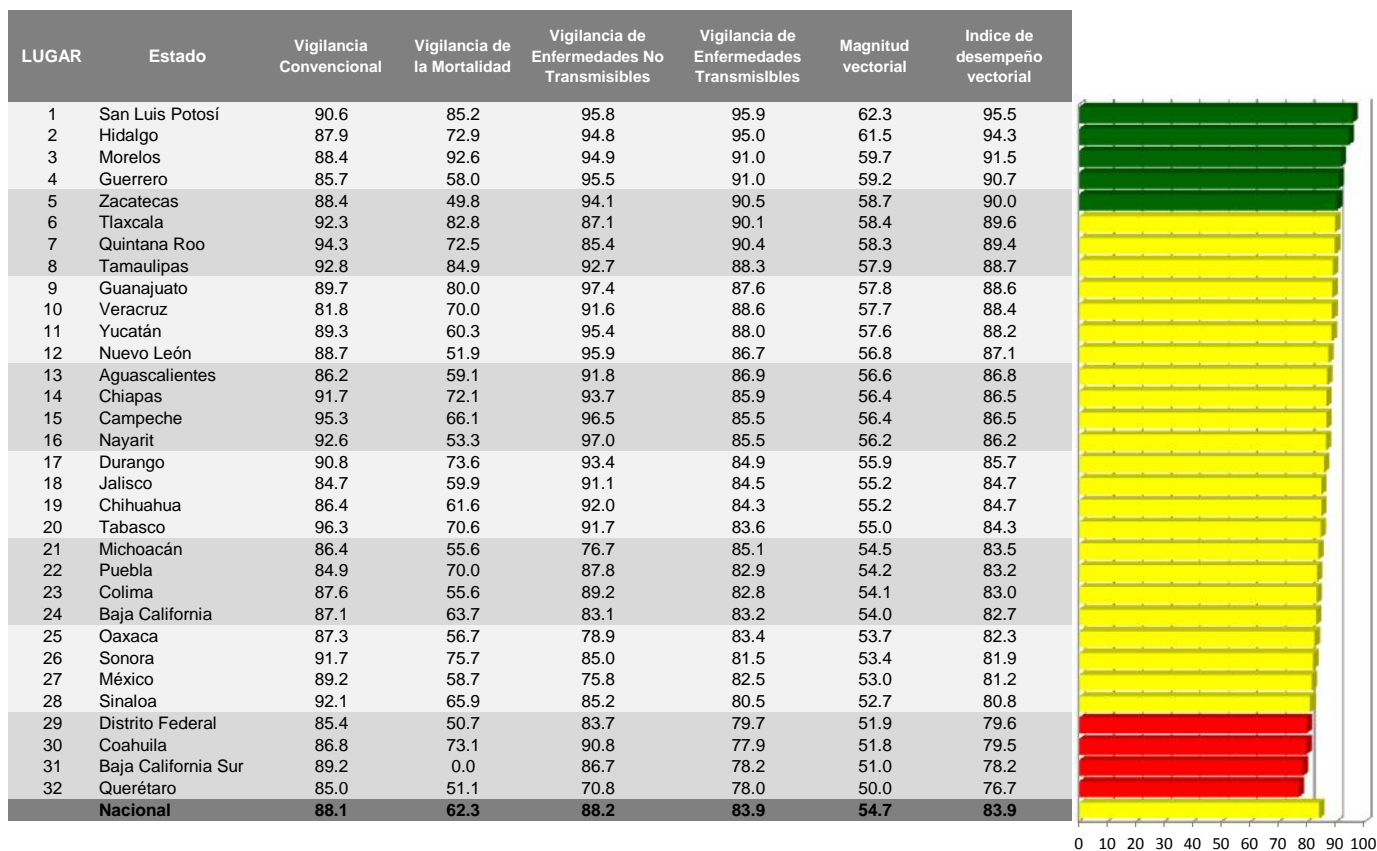

Categoría	Intervalo	Gradiente de evaluación
Sobresaliente	> 90.0	Verde
Satisfactorio	80.0-90.0	Amarillo
Mínimo	60.0-79.9	Rojo
Precario	< 60.0	Negro

Vigilancia Convencional

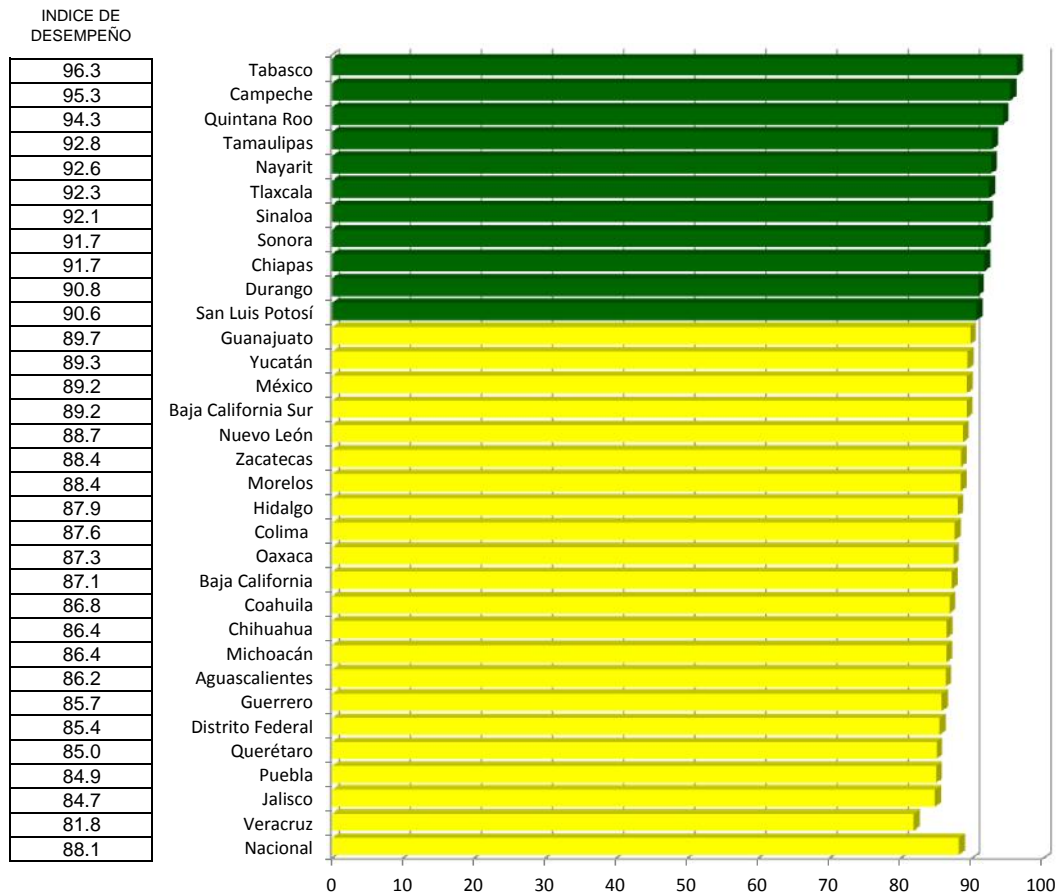

Vigilancia de la Mortalidad

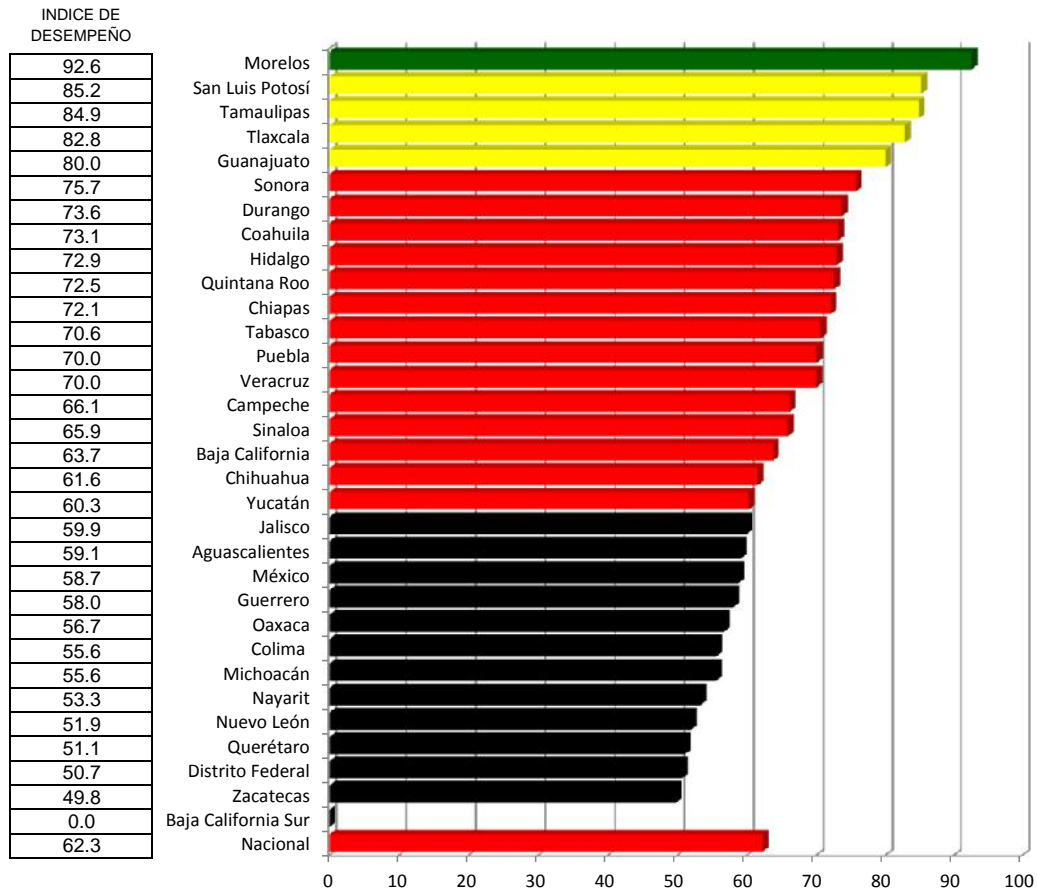

Vigilancia de Enfermedades No Transmisibles

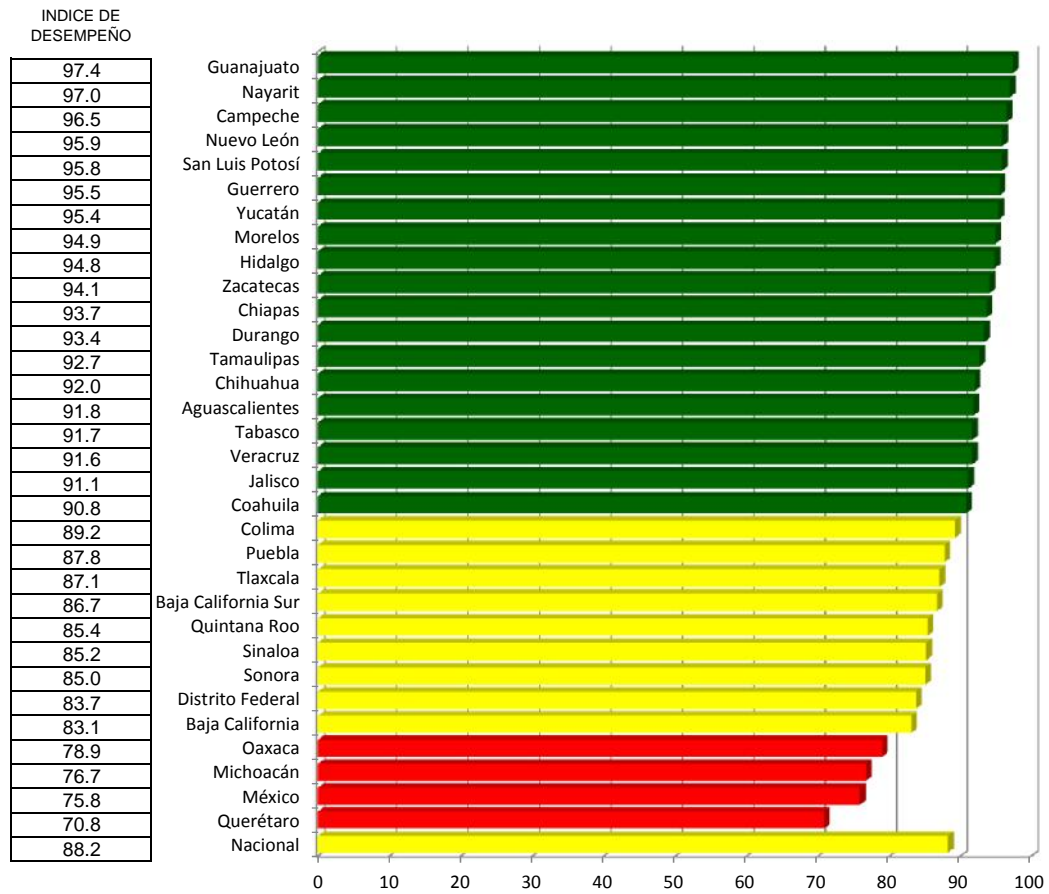

Vigilancia de Enfermedades Transmisibles

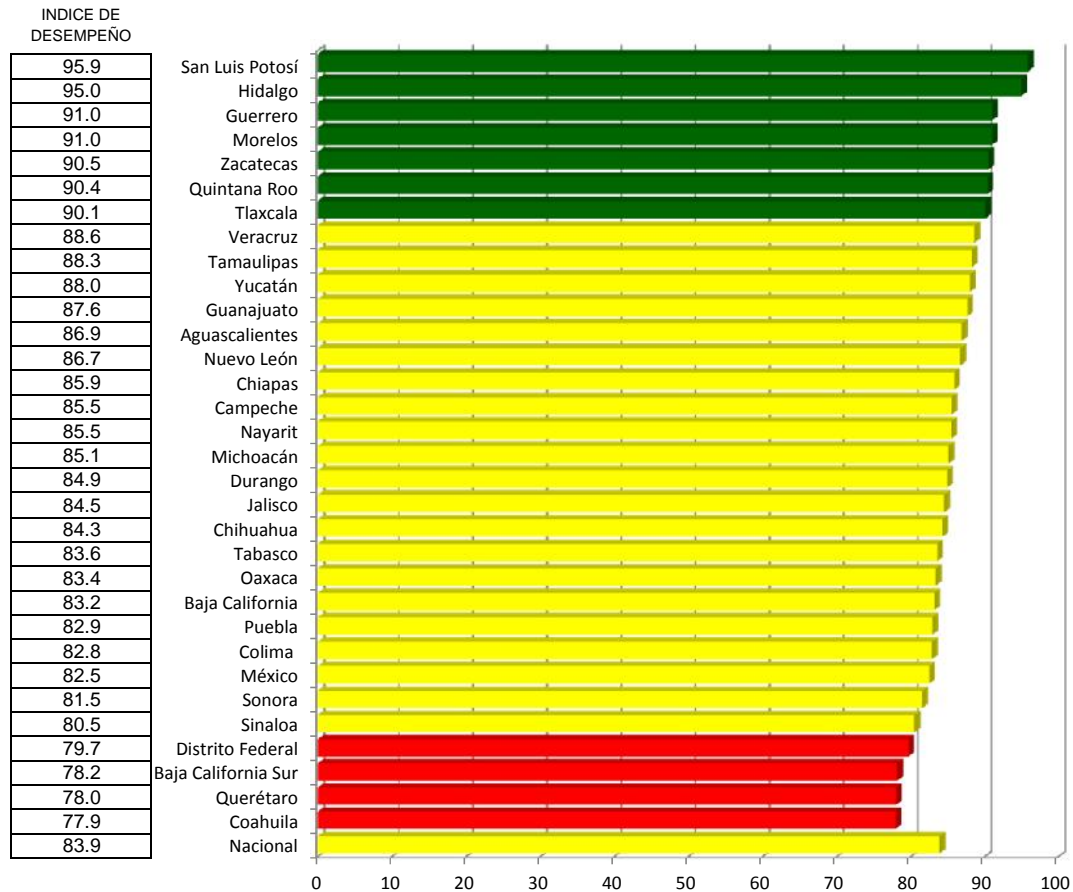

SINAVE

Índice de desempeño vectorial

Índice de comparación entre

(%)

Primer trimestre 2015 y Primer trimestre 2016

LUGAR	ESTADO	Primer trimestre 2015	Primer trimestre 2016
1	San Luis Potosí	85.5	95.5
2	Hidalgo	88.3	94.3
3	Morelos	82.2	91.5
4	Guerrero	82.6	90.7
5	Zacatecas	73.9	90.0
6	Tlaxcala	79.7	89.6
7	Quintana Roo	78.1	89.4
8	Tamaulipas	80.6	88.7
9	Guanajuato	80.8	88.6
10	Veracruz	81.9	88.4
11	Yucatán	85.1	88.2
12	Nuevo León	84.7	87.1
13	Aguascalientes	80.7	86.8
14	Chiapas	85.9	86.5
15	Campeche	73.9	86.5
16	Nayarit	75.3	86.2
17	Durango	79.0	85.7
18	Jalisco	78.3	84.7
19	Chihuahua	84.9	84.7
20	Tabasco	76.0	84.3
21	Michoacán	75.7	83.5
22	Puebla	76.5	83.2
23	Colima	79.0	83.0
24	Baja California	78.7	82.7
25	Oaxaca	72.8	82.3
26	Sonora	84.0	81.9
27	México	76.0	81.2
28	Sinaloa	75.9	80.8
29	Distrito Federal	77.3	79.6
30	Coahuila	84.1	79.5
31	Baja California Sur	78.0	78.2
32	Querétaro	74.8	76.7
	Nacional	81.7	83.9

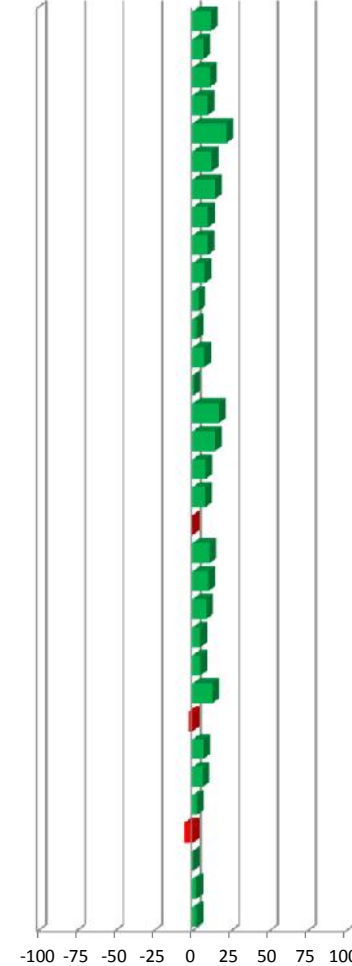
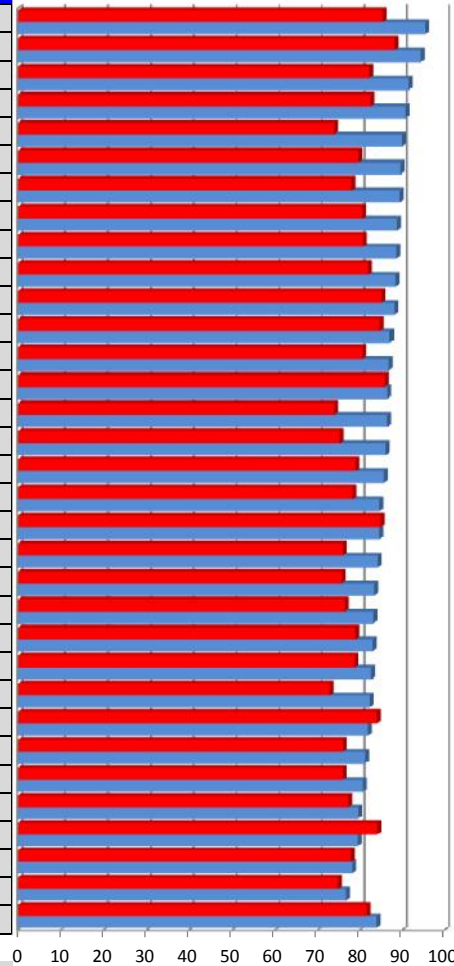

11.8
6.8
11.3
9.8
21.9
12.4
14.5
10.1
9.7
7.9
3.7
2.7
7.6
0.8
17.1
14.5
8.4
8.2
-0.2
11.0
10.4
8.8
5.1
5.1
13.0
-2.5
6.9
6.4
2.9
-5.5
0.3
2.5
2.7

Vector diferencia entre Primer trimestre 2015 y Primer trimestre 2016					
1	2	3	4	Magnitud	
-6.7	14.5	2.3	11.3	19.7	
-6.6	-2.4	-5.0	8.0	11.8	
-3.1	25.8	3.5	9.8	28.0	
-0.2	6.5	-0.4	9.5	11.5	
-1.8	-12.5	8.2	18.3	23.7	
-4.0	82.8	-7.8	11.6	84.1	
4.4	-8.6	-11.1	15.4	21.2	
-1.3	0.9	-5.2	10.6	11.9	
-4.0	22.8	14.4	6.6	28.1	
-5.0	-0.3	-6.4	8.8	12.0	
-1.7	-12.1	-0.1	4.1	12.9	
-6.6	-12.0	4.8	2.4	14.7	
-1.9	-17.9	-4.1	8.5	20.3	
-1.1	4.2	1.3	0.5	4.6	
2.0	7.6	4.9	14.2	16.9	
-3.1	-11.6	4.3	12.8	18.1	
1.8	10.1	2.0	7.3	12.8	
-4.7	-7.4	-4.8	8.7	13.3	
-3.3	-15.5	-6.7	1.3	17.2	
2.1	0.9	10.1	8.5	13.4	
-3.9	6.7	9.1	7.9	14.4	
-3.2	10.0	8.7	6.5	15.1	
-3.6	-22.7	25.1	2.2	34.1	
-1.8	-6.0	-7.9	6.2	11.8	
-0.6	-7.9	-10.1	13.0	18.2	
1.1	3.1	-8.6	-1.3	9.3	
-4.0	-4.0	-5.7	7.1	10.8	
-2.6	-12.2	6.0	5.4	14.9	
-5.6	-5.5	-14.8	5.3	17.5	
-2.4	4.6	-4.0	-5.0	8.3	
-1.5	-50.0	9.6	-0.5	50.9	
-7.1	26.1	-12.9	3.6	30.2	
-2.9	0.7	0.9	2.5	4.0	

- 1 Vigilancia Convencional
- 2 Vigilancia de la Mortalidad
- 3 Vigilancia de Enfermedades No Transmisibles
- 4 Vigilancia de Enfermedades Transmisibles

Vigilancia Convencional

Caminando a la Excelencia

Primer trimestre 2016

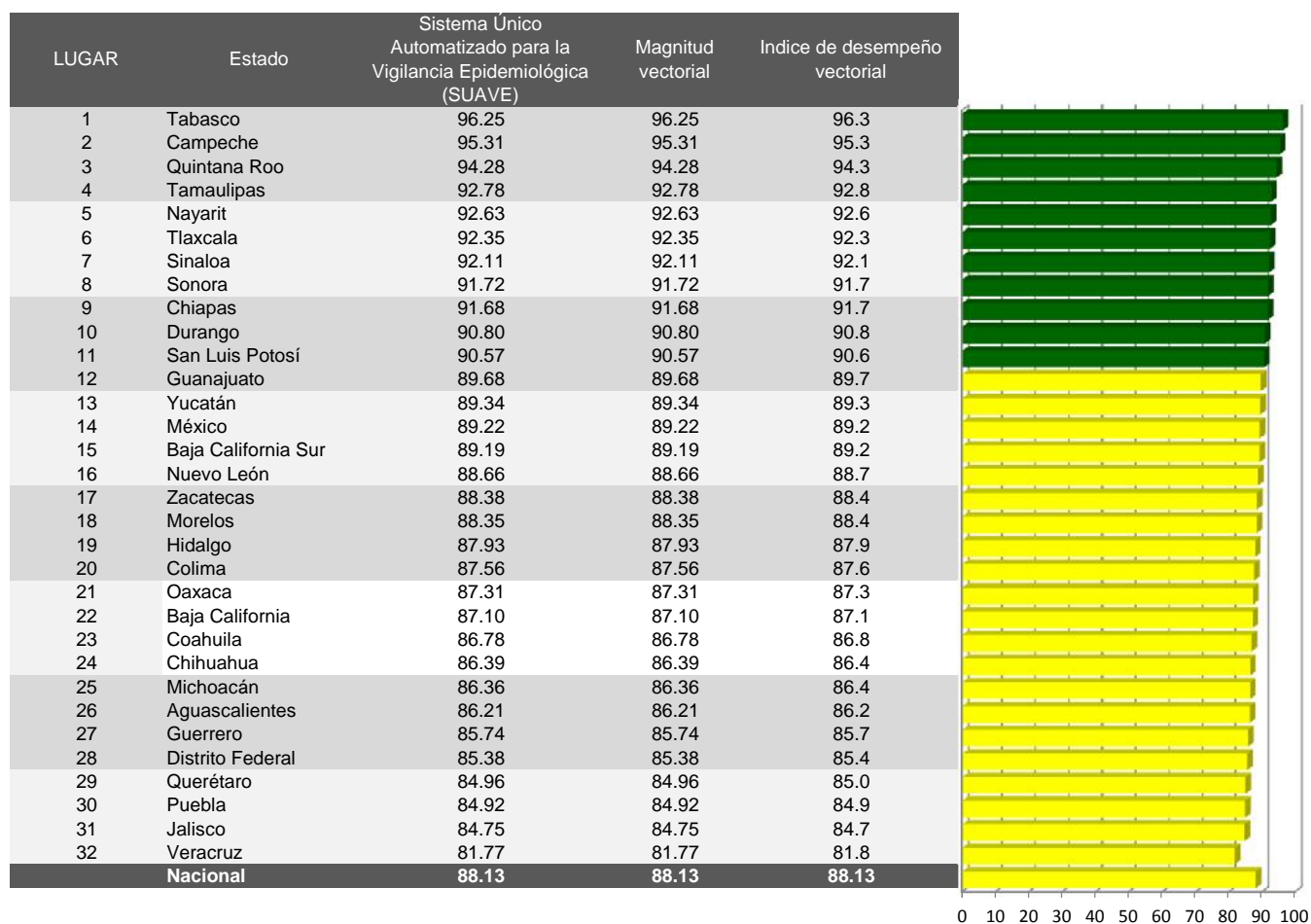

Categoría	Intervalo	Gradiente de evaluación
Sobresaliente	> 90.0	Verde
Satisfactorio	80.0-90.0	Amarillo
Mínimo	60.0-79.9	Rojo
Precario	< 60.0	Negro

Sistema Único Automatizado para la Vigilancia Epidemiológica (SUAVE)

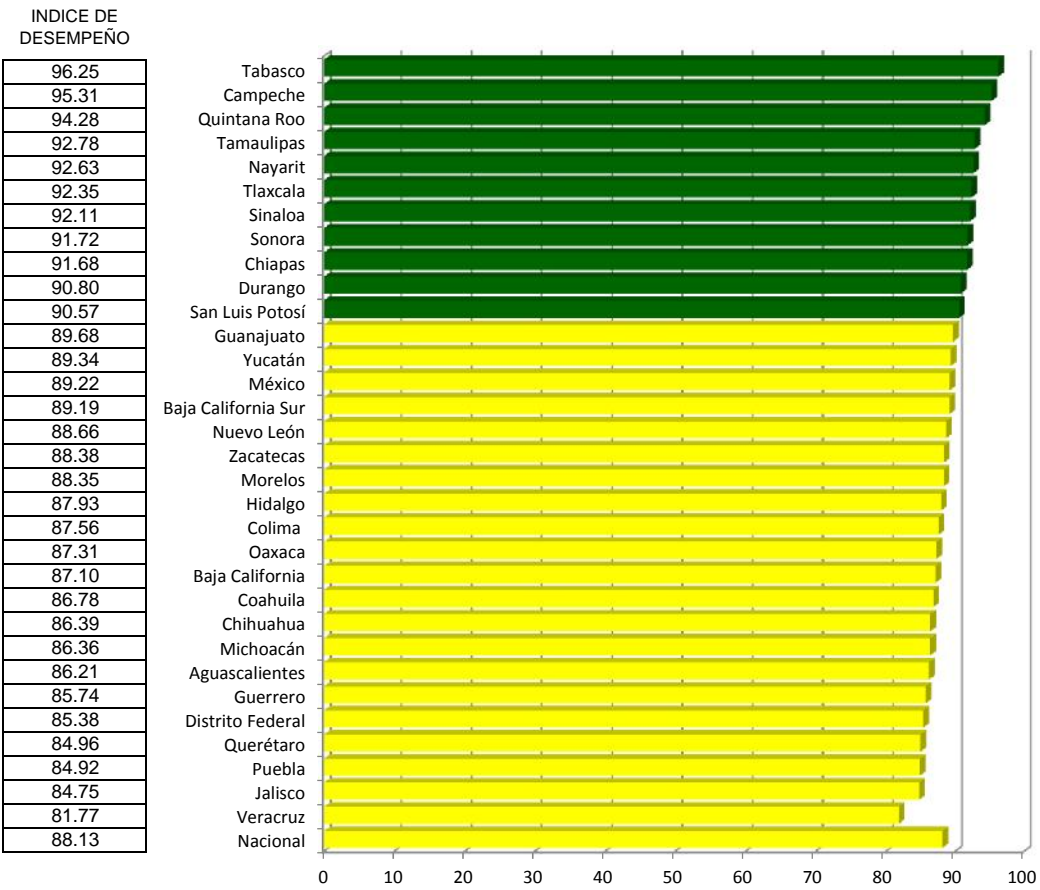

Vigilancia Convencional

Índice de desempeño vectorial

Índice de comparación entre

(%)

Segundo trimestre 2015 y Segundo trimestre 2016

LUGAR	ESTADO	Primer trimestre 2015	Primer trimestre 2016
1	Tabasco	94.1	96.3
2	Campeche	93.3	95.3
3	Quintana Roo	89.9	94.3
4	Tamaulipas	94.1	92.8
5	Nayarit	95.8	92.6
6	Tlaxcala	96.4	92.3
7	Sinaloa	94.7	92.1
8	Sonora	90.7	91.7
9	Chiapas	92.8	91.7
10	Durango	89.0	90.8
11	San Luis Potosí	97.3	90.6
12	Guanajuato	93.7	89.7
13	Yucatán	91.1	89.3
14	México	93.2	89.2
15	Baja California Sur	90.7	89.2
16	Nuevo León	95.2	88.7
17	Zacatecas	90.2	88.4
18	Morelos	91.5	88.4
19	Hidalgo	94.5	87.9
20	Colima	91.1	87.6
21	Oaxaca	88.0	87.3
22	Baja California	88.9	87.1
23	Coahuila	89.2	86.8
24	Chihuahua	89.7	86.4
25	Michoacán	90.3	86.4
26	Aguascalientes	88.1	86.2
27	Guerrero	85.9	85.7
28	Distrito Federal	91.0	85.4
29	Querétaro	92.0	85.0
30	Puebla	88.1	84.9
31	Jalisco	89.4	84.7
32	Veracruz	86.7	81.8
	Nacional	91.0	88.1

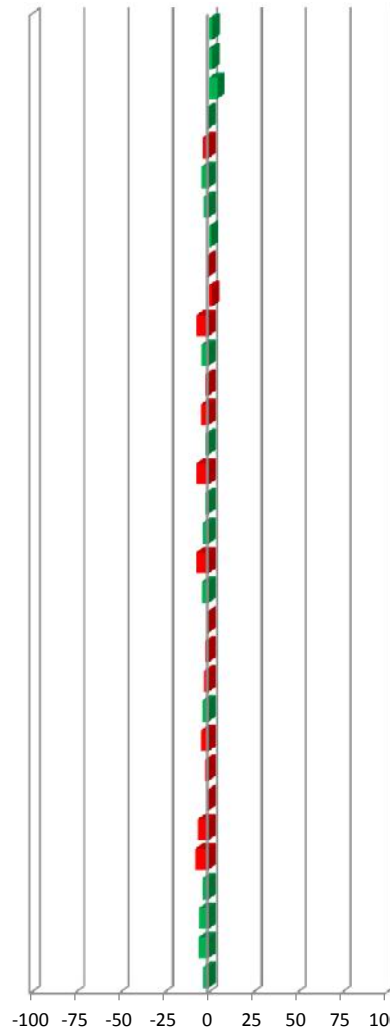
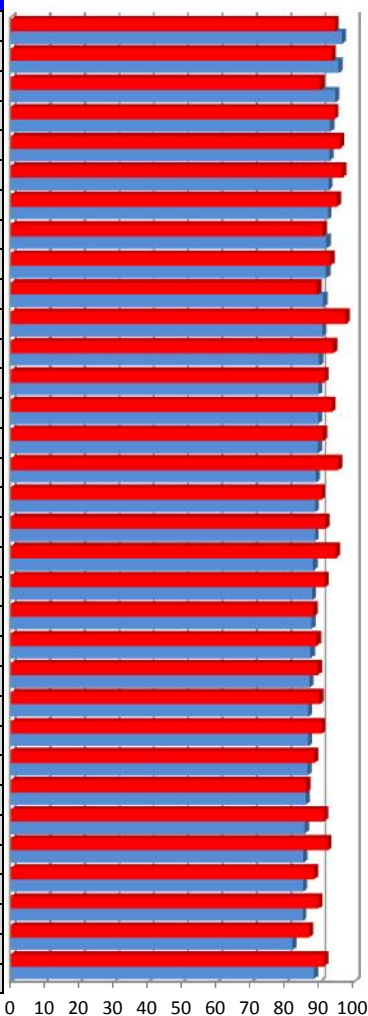

2.2
2.1
4.9
-1.4
-3.3
-4.2
-2.7
1.2
-1.2
2.0
-6.9
-4.3
-1.9
-4.3
-1.7
-6.9
-2.0
-3.4
-7.0
-3.9
-0.7
-2.1
-2.7
-3.7
-4.4
-2.2
-0.2
-6.2
-7.7
-3.6
-5.2
-5.7
-3.2

Vector diferencia entre Segundo trimestre 2015 y Segundo trimestre 2016	
1	Magnitud
2.1	2.1
2.0	2.0
4.4	4.4
-1.3	1.3
-3.1	3.1
-4.0	4.0
-2.6	2.6
1.1	1.1
-1.1	1.1
1.8	1.8
-6.7	6.7
-4.0	4.0
-1.7	1.7
-4.0	4.0
-1.5	1.5
-6.6	6.6
-1.8	1.8
-3.1	3.1
-6.6	6.6
-3.6	3.6
-0.6	0.6
-1.8	1.8
-2.4	2.4
-3.3	3.3
-3.9	3.9
-1.9	1.9
-0.2	0.2
-5.6	5.6
-7.1	7.1
-3.2	3.2
-4.7	4.7
-5.0	5.0
-2.9	2.9

INDICADORES

1 SUAVE

SUA VE

Caminando a la Excelencia

Primer trimestre 2016



Categoría	Intervalo	Gradiente de evaluación
Sobresaliente	> 90.0	Verde
Satisfactorio	80.0-90.0	Amarillo
Mínimo	60.0-79.9	Rojo
Precario	< 60.0	Negro

Cobertura

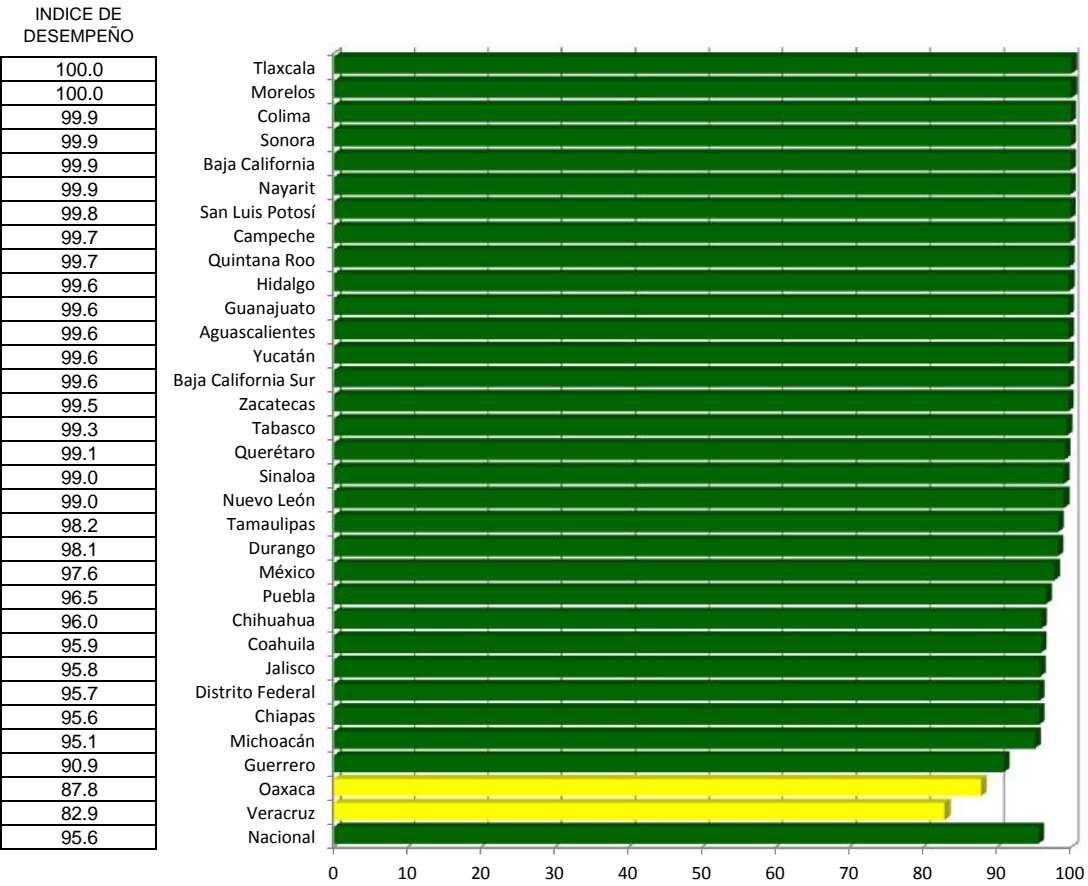

Oportunidad

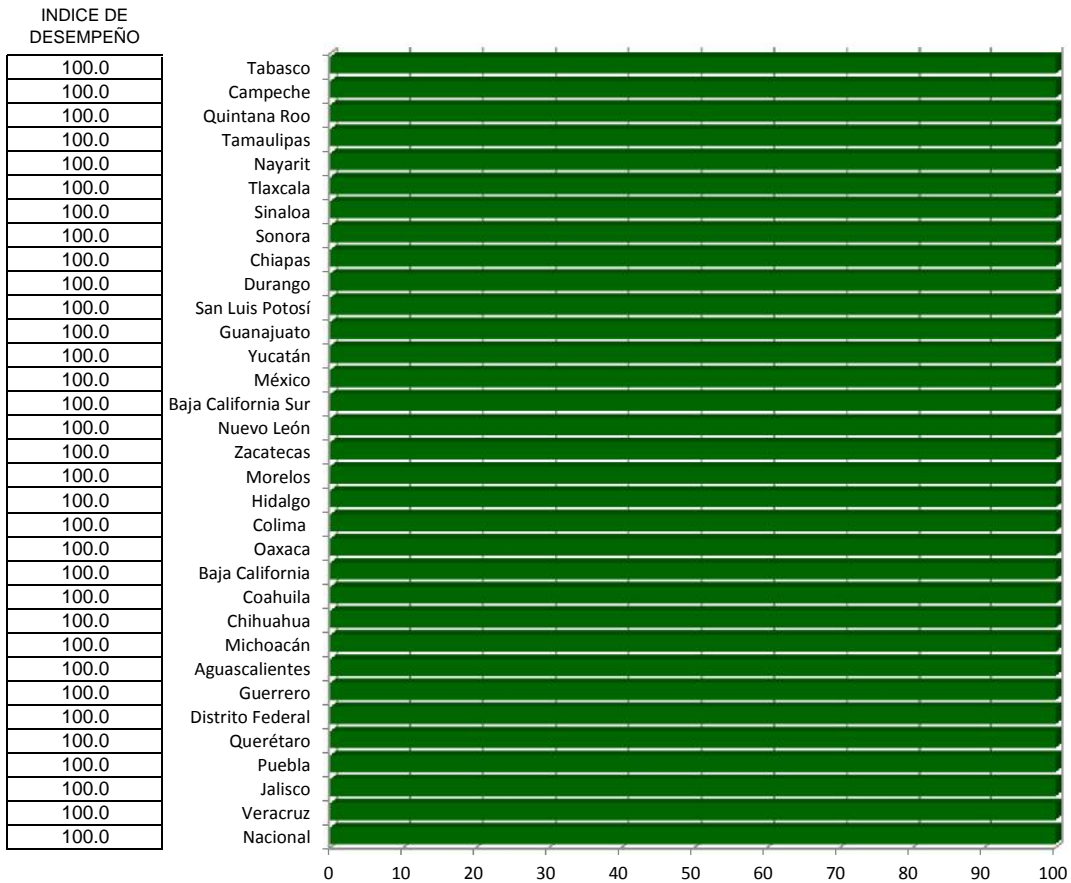

Consistencia

INDICE DE DESEMPEÑO

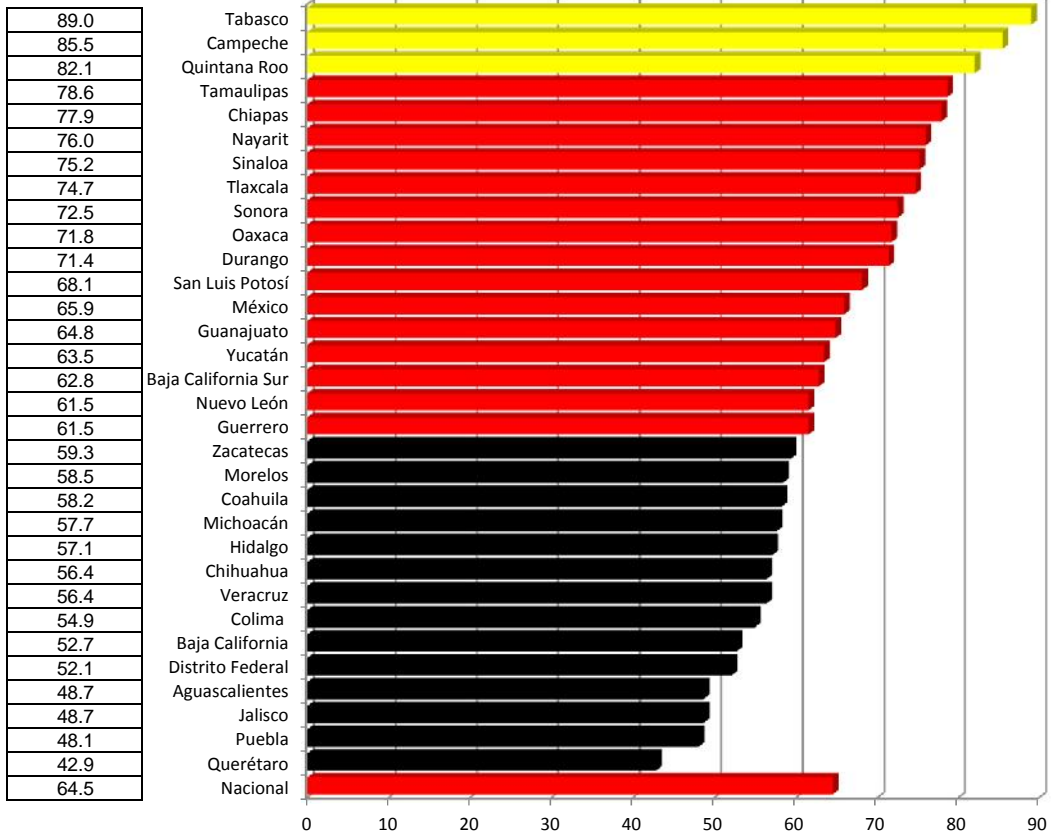

SUAVE

Índice de desempeño vectorial

Índice de comparación entre

(%)

Primer trimestre 2015 y Primer trimestre 2016

LUGAR	ESTADO	Primer trimestre 2015	Primer trimestre 2016
1	Tabasco	94.1	96.3
2	Campeche	93.3	95.3
3	Quintana Roo	89.9	94.3
4	Tamaulipas	94.1	92.8
5	Nayarit	95.8	92.6
6	Tlaxcala	96.4	92.3
7	Sinaloa	94.7	92.1
8	Sonora	90.7	91.7
9	Chiapas	92.8	91.7
10	Durango	89.0	90.8
11	San Luis Potosí	97.3	90.6
12	Guanajuato	93.7	89.7
13	Yucatán	91.1	89.3
14	México	93.2	89.2
15	Baja California Sur	90.7	89.2
16	Nuevo León	95.2	88.7
17	Zacatecas	90.2	88.4
18	Morelos	91.5	88.4
19	Hidalgo	94.5	87.9
20	Colima	91.1	87.6
21	Oaxaca	88.0	87.3
22	Baja California	88.9	87.1
23	Coahuila	89.2	86.8
24	Chihuahua	89.7	86.4
25	Michoacán	90.3	86.4
26	Aguaascalientes	88.1	86.2
27	Guerrero	85.9	85.7
28	Distrito Federal	91.0	85.4
29	Querétaro	92.0	85.0
30	Puebla	88.1	84.9
31	Jalisco	89.4	84.7
32	Veracruz	86.7	81.8
	Nacional	91.0	88.1

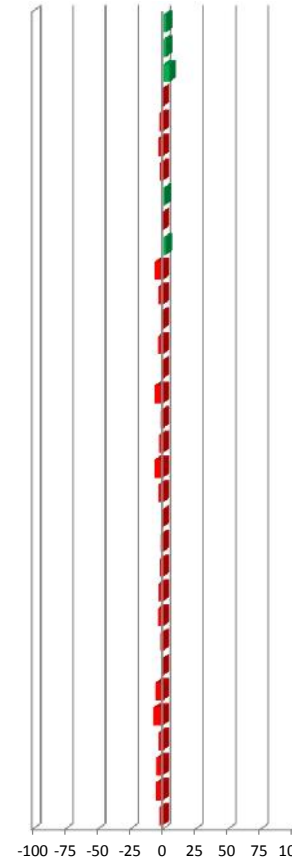
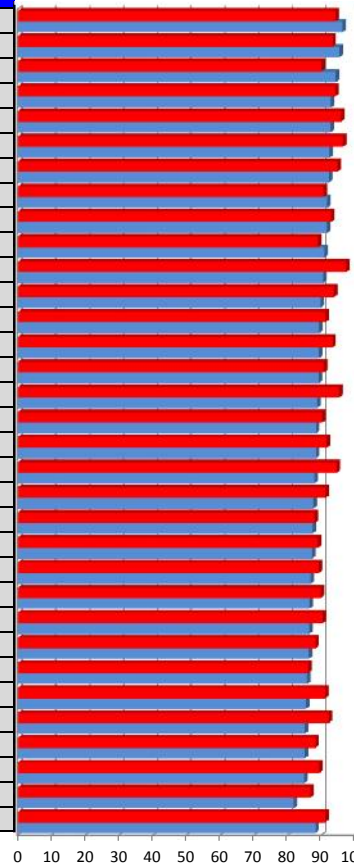

2.2
2.1
4.9
-1.4
-3.3
-4.2
-2.7
1.2
-1.2
2.0
-6.9
-4.3
-1.9
-4.3
-1.7
-6.9
-2.0
-3.4
-7.0
-3.9
-0.7
-2.1
-2.7
-3.7
-4.4
-2.2
-0.2
-6.2
-7.7
-3.6
-5.2
-5.7
-3.2

Vector diferencia entre Primer trimestre 2015 y Primer trimestre 2016				
1	2	3	Magnitud	
-0.3	0.0	7.4	7.4	
0.0	0.0	6.9	6.9	
-0.2	0.0	16.6	16.6	
0.2	0.0	-4.7	4.7	
0.6	0.0	-11.5	11.6	
0.1	0.0	-14.1	14.1	
0.5	0.0	-9.7	9.7	
0.7	0.0	3.1	3.2	
-2.7	0.0	-0.7	2.8	
2.1	0.0	4.1	4.6	
0.0	0.0	-23.7	23.7	
0.5	0.0	-15.8	15.8	
0.1	0.0	-7.1	7.1	
-0.3	0.0	-14.7	14.7	
3.8	0.0	-11.5	12.1	
-0.4	0.0	-24.2	24.2	
0.2	0.0	-8.0	8.0	
0.0	0.0	-13.0	13.0	
-0.2	0.0	-25.5	25.5	
0.1	0.0	-15.5	15.5	
-2.2	0.0	0.4	2.2	
0.0	0.0	-8.5	8.5	
4.8	0.0	-16.2	16.9	
0.0	0.0	-13.8	13.8	
-3.3	0.0	-11.4	11.8	
1.5	0.0	-12.0	12.1	
-0.3	0.0	-0.4	0.5	
-0.6	0.0	-22.5	22.5	
-0.3	0.0	-31.6	31.6	
-0.3	0.0	-14.4	14.4	
-0.8	0.0	-19.5	19.6	
-4.1	0.0	-14.2	14.8	
-0.7	0.0	-10.2	10.2	

INDICADORES
 1 Cobertura
 2 Oportunidad
 3 Consistencia

Vigilancia de la Mortalidad

Caminando a la Excelencia

Primer trimestre 2016

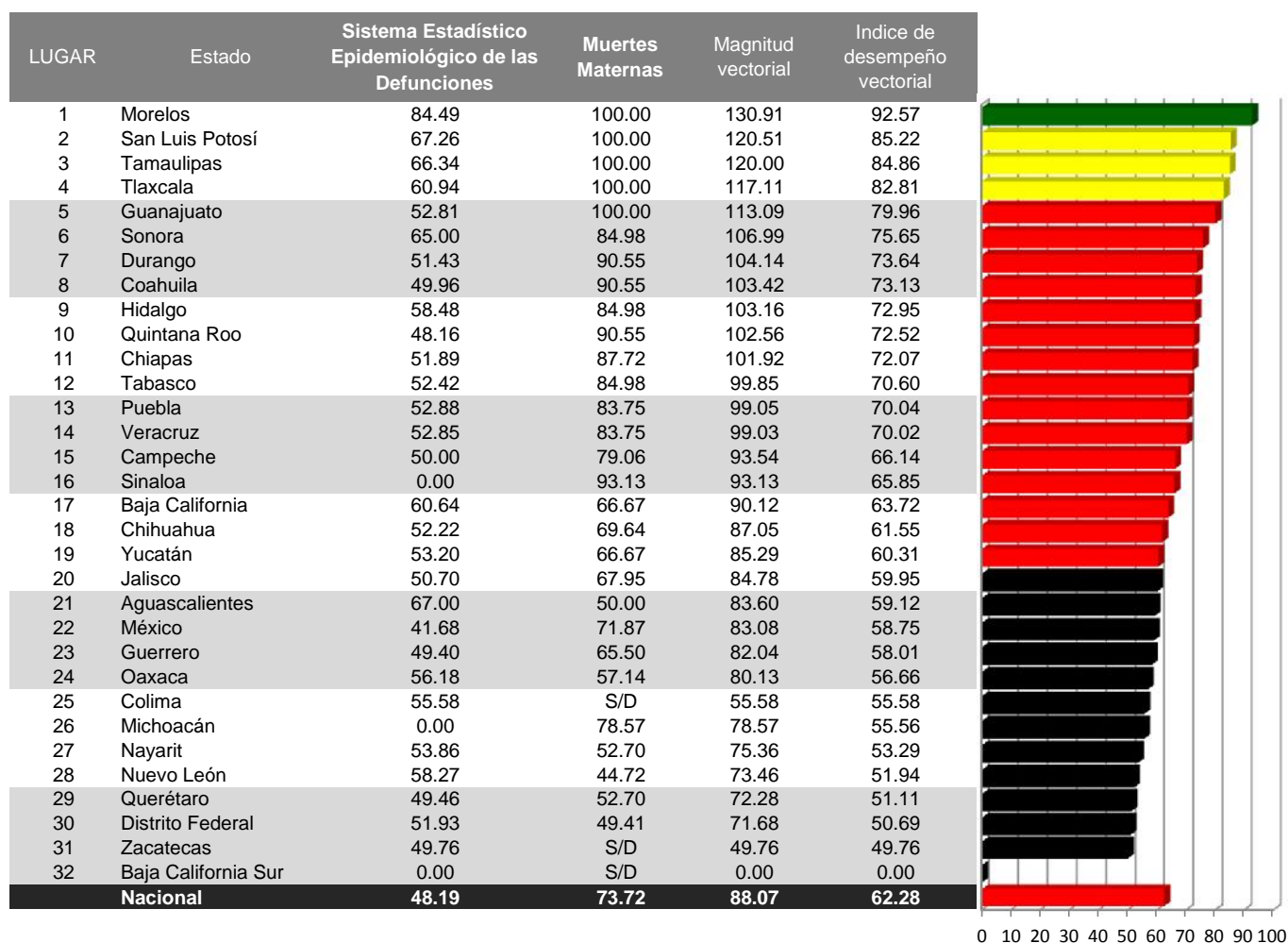

Categoría	Intervalo	Gradiente de evaluación
Sobresaliente	> 90.0	Verde
Satisfactorio	80.0-90.0	Amarillo
Mínimo	60.0-79.9	Rojo
Precario	< 60.0	Negro

Vigilancia de la Mortalidad

Índice de desempeño vectorial entre

Primer trimestre 2015 y primer trimestre 2016

(%)

LUGAR	ESTADO	Primer trimestre 2015	Primer trimestre 2016
1	Morelos	66.8	92.6
2	San Luis Potosí	70.8	85.2
3	Tamaulipas	84.0	84.9
4	Tlaxcala	0.0	82.8
5	Guanajuato	57.2	80.0
6	Sonora	72.6	75.7
7	Durango	63.5	73.6
8	Coahuila	68.5	73.1
9	Hidalgo	75.3	72.9
10	Quintana Roo	81.1	72.5
11	Chiapas	67.8	72.1
12	Tabasco	69.7	70.6
13	Puebla	60.0	70.0
14	Veracruz	70.3	70.0
15	Campeche	58.6	66.1
16	Sinaloa	78.1	65.9
17	Baja California	69.7	63.7
18	Chihuahua	77.0	61.6
19	Yucatán	72.4	60.3
20	Jalisco	67.4	59.9
21	Aguascalientes	77.0	59.1
22	México	62.7	58.7
23	Guerrero	51.5	58.0
24	Oaxaca	64.5	56.7
25	Colima	78.3	55.6
26	Michoacán	48.8	55.6
27	Nayarit	64.8	53.3
28	Nuevo León	63.9	51.9
29	Querétaro	25.0	51.1
30	Distrito Federal	56.2	50.7
31	Zacatecas	62.2	49.8
32	Baja California Sur	50.0	0.0
	Nacional	61.6	62.3

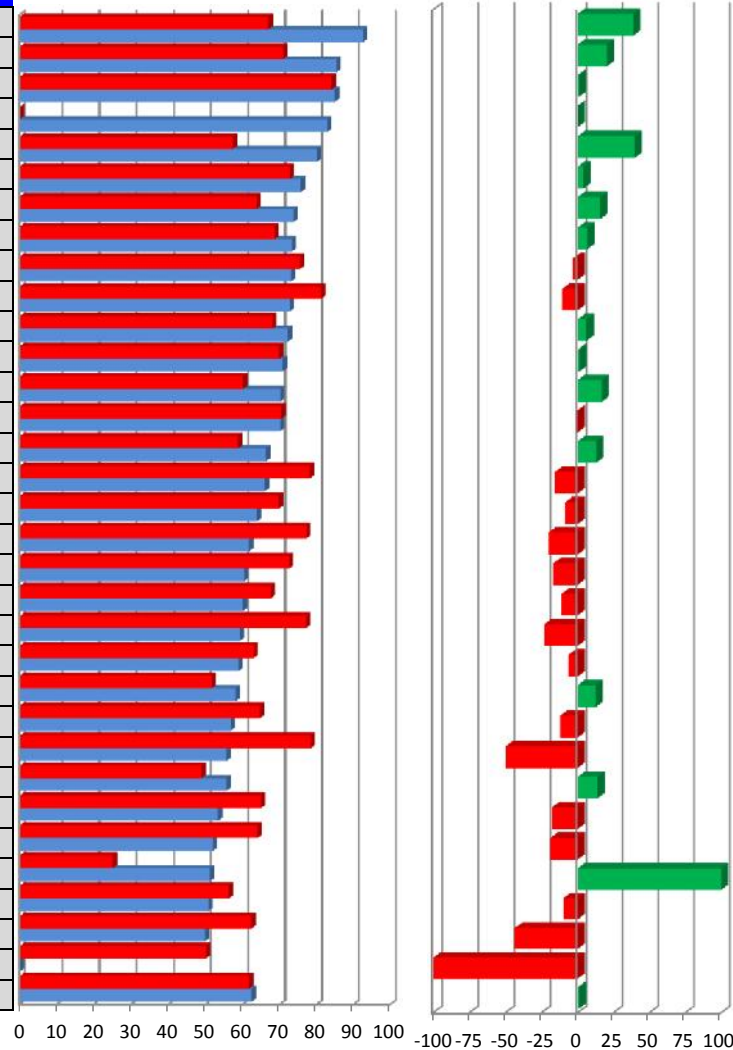

vector diferencia entre			
Primer trimestre 2015 y primer trimestre 2016			
SEED	Muertes Maternas	Magnitud	
38.6	32.8	20.9	38.9
20.4	5.9	20.9	21.8
1.1	2.3	0.0	2.3
NA	60.9	NA	NA
39.8	52.8	19.1	56.2
4.3	7.5	0.0	7.5
15.9	8.7	11.5	14.4
6.8	3.5	5.6	6.6
-3.2	21.8	-15.0	26.5
-10.6	-8.0	-9.4	12.3
6.2	14.6	-0.7	14.6
1.2	19.9	-8.1	21.5
16.7	9.4	10.9	14.4
-0.4	7.2	-4.6	8.6
12.9	6.8	8.3	10.8
-15.6	-46.7	-6.9	47.2
-8.6	17.1	-21.7	27.6
-20.1	9.0	-30.4	31.7
-16.7	1.6	-21.7	21.8
-11.0	5.9	-16.1	17.2
-23.2	24.0	-50.0	55.4
-6.4	-1.0	-5.9	6.0
12.6	49.4	-7.3	49.9
-12.2	10.6	-21.9	24.4
-49.8	7.9	NA	NA
13.8	0.0	9.5	9.5
-17.8	7.4	-26.4	27.4
-18.7	14.5	-34.3	37.3
104.4	49.5	17.3	52.4
-9.8	NA	-18.0	20.5
-43.5	2.9	NA	NA
-100.0	0.0	NA	NA
1.2	11.8	-5.4	12.9

Sistema Estadístico Epidemiológico de las Defunciones

Caminando a la Excelencia

Primer trimestre 2016

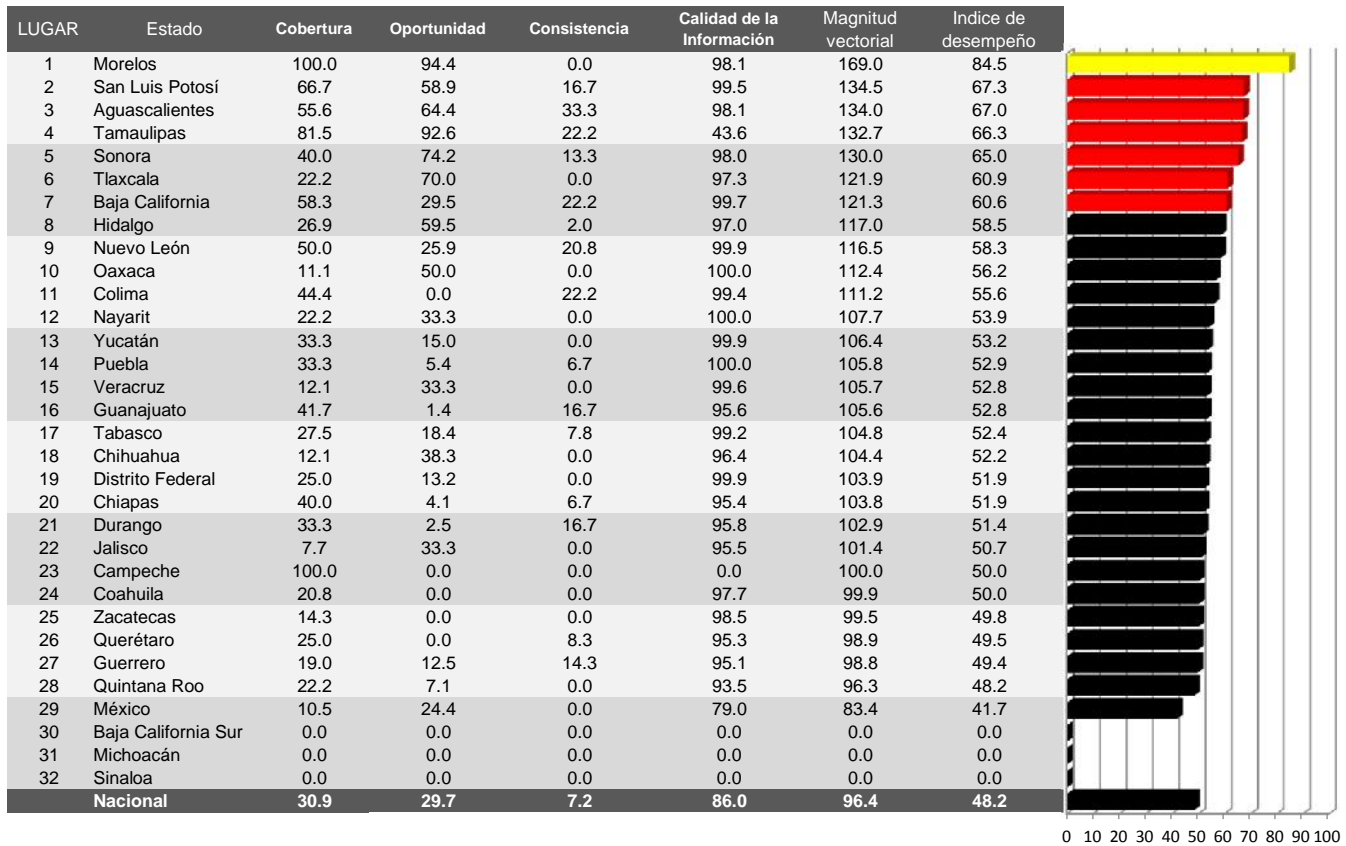

S/M: Sin movimiento

Categoría	Intervalo	Gradiente de evaluación
Sobresaliente	> 90.0	Verde
Satisfactorio	80.0-90.0	Amarillo
Mínimo	60.0-79.9	Rojo
Precario	< 60.0	Negro

Cobertura

INDICE DE DESEMPEÑO

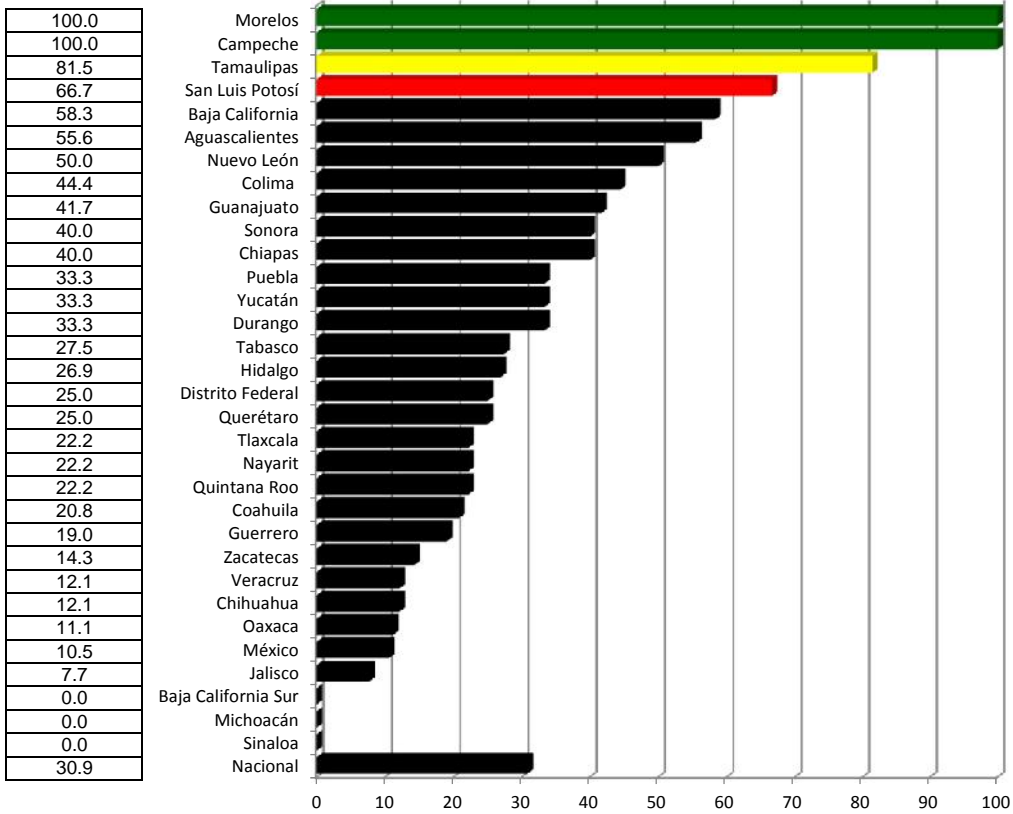

Oportunidad

INDICE DE DESEMPEÑO

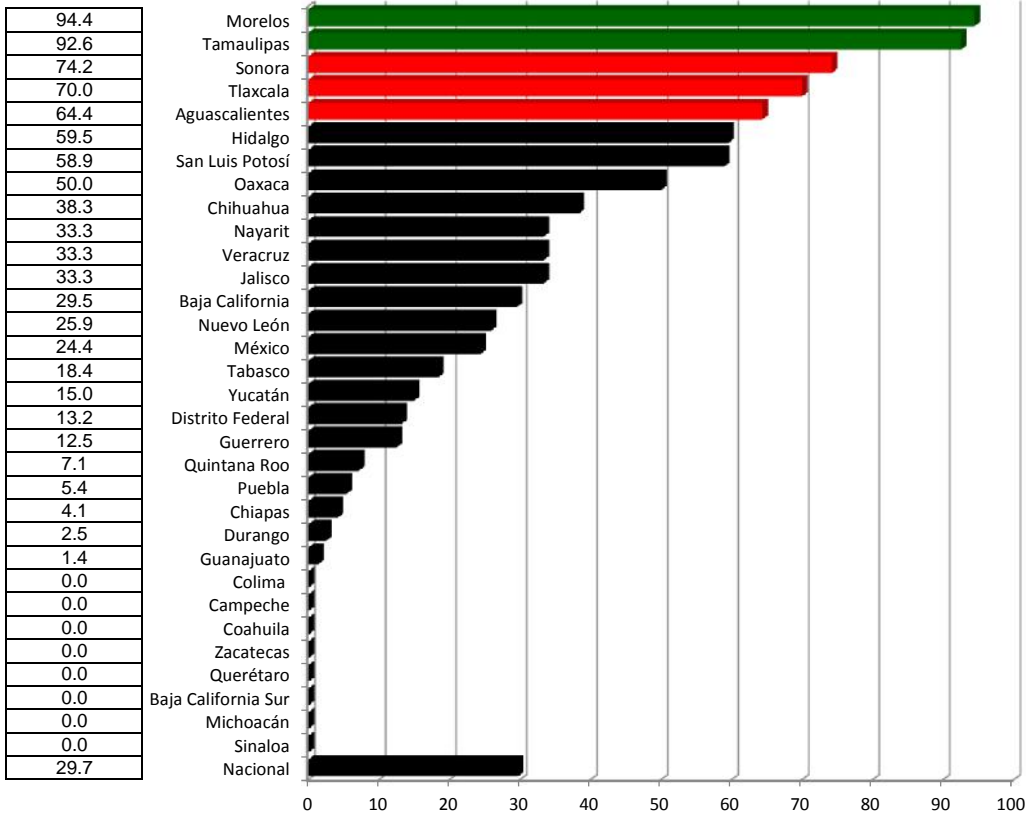

Consistencia

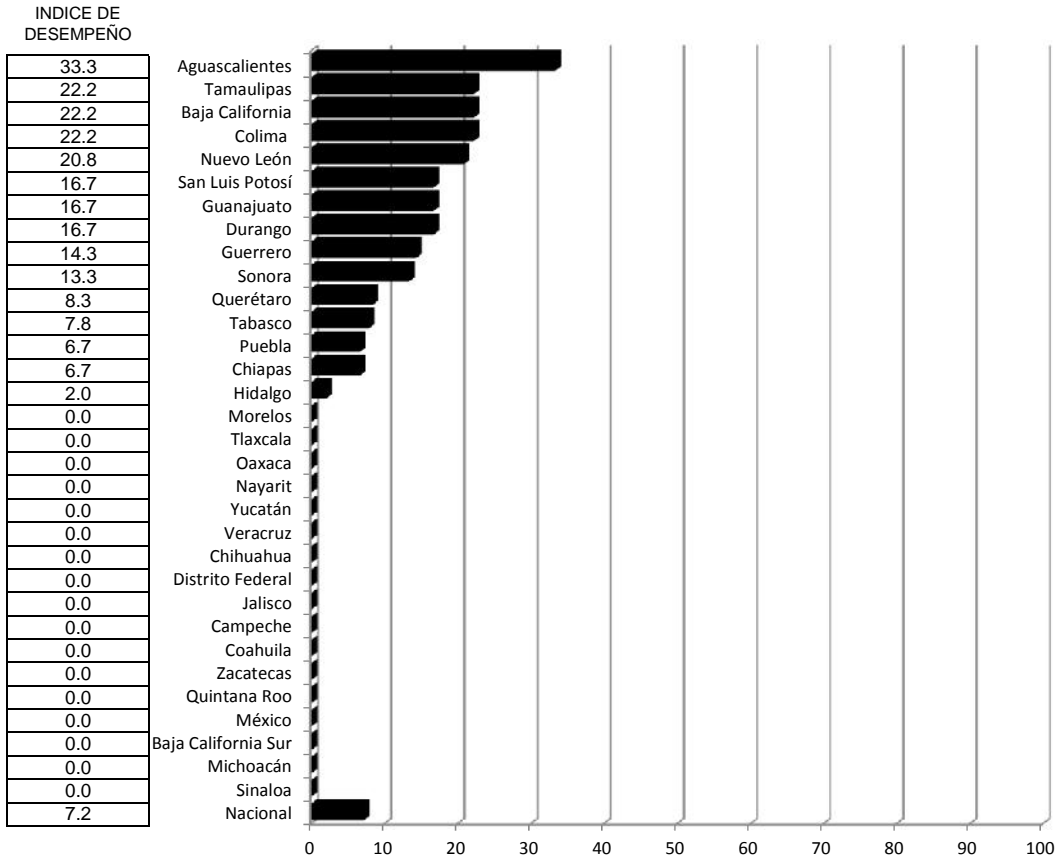

Calidad de la Información

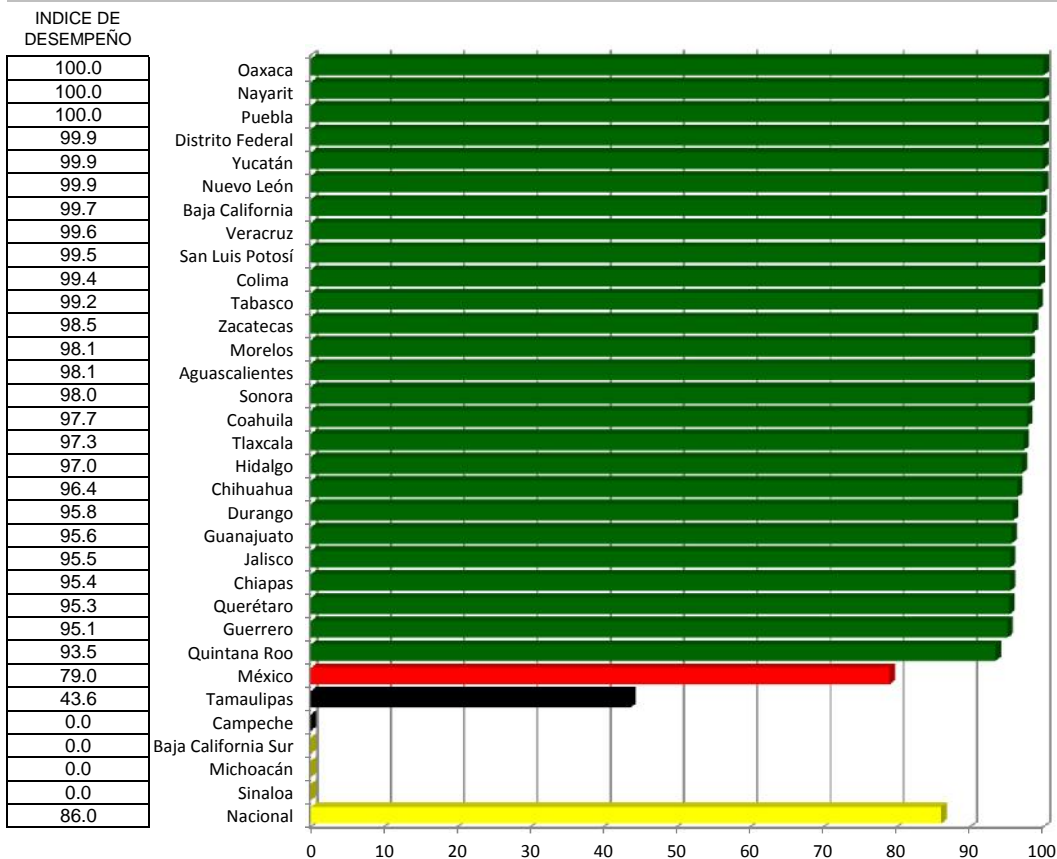

Sistema Estadístico Epidemiológico de las Defunciones

Índice de desempeño vectorial

Primer trimestre 2015 y Primer trimestre 2016

(%)

LUGAR	ESTADO	Primer trimestre 2015	Primer trimestre 2016
1	Morelos	51.6	84.5
2	San Luis Potosí	26.9	67.3
3	Aguascalientes	54.0	67.0
4	Tamaulipas	51.3	66.3
5	Sonora	28.6	65.0
6	Tlaxcala	48.3	60.9
7	Baja California	47.0	60.6
8	Hidalgo	36.1	58.5
9	Nuevo León	62.6	58.3
10	Oaxaca	34.2	56.2
11	Colima	68.5	55.6
12	Nayarit	33.6	53.9
13	Yucatán	43.2	53.2
14	Puebla	42.1	52.9
15	Veracruz	17.3	52.8
16	Guanajuato	37.9	52.8
17	Tabasco	27.1	52.4
18	Chihuahua	35.3	52.2
19	Distrito Federal	48.8	51.9
20	Chiapas	27.1	51.9
21	Durango	15.1	51.4
22	Jalisco	29.2	50.7
23	Campeche	18.8	50.0
24	Coahuila	17.2	50.0
25	Zacatecas	31.4	49.8
26	Querétaro	0.0	49.5
27	Guerrero	23.0	49.4
28	Quintana Roo	29.9	48.2
29	México	16.4	41.7
30	Baja California Sur	0.0	0.0
31	Michoacán	22.9	0.0
32	Sinaloa	25.6	0.0
	Nacional	31.8	48.2

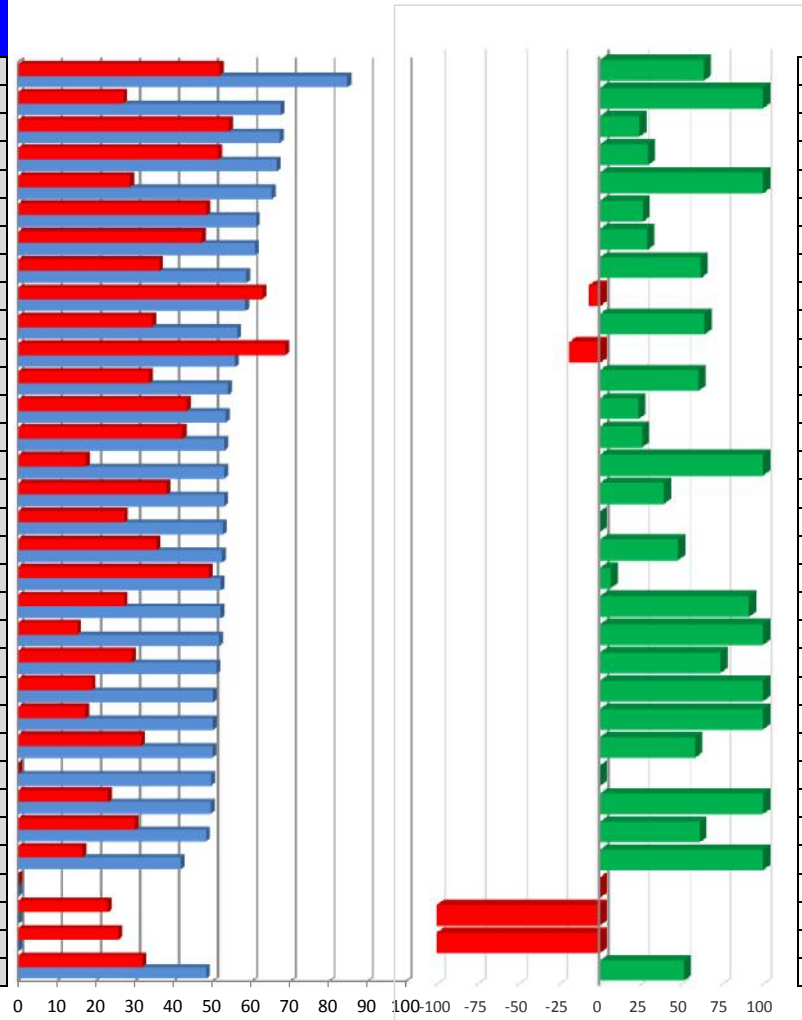

63.8
149.6
24.0
29.4
127.3
26.1
29.1
61.8
-6.9
64.2
-18.9
60.3
23.3
25.6
204.8
39.2
NA
47.9
6.3
91.6
241.0
73.8
165.4
190.2
58.2
NA
115.0
61.1
153.9
NA
-100.0
-100.0
51.4

Vector diferencia entre Primer trimestre 2015 y Primer trimestre 2016				
1	2	3	4	Magnitud
33.3	-4.3	-44.4	-64.8	85.4
33.4	1.5	5.6	53.0	62.9
-11.1	64.4	33.3	13.1	74.5
12.1	0.4	-2.8	30.3	32.7
6.7	0.0	13.3	-46.5	48.8
-44.5	91.7	-22.2	-22.7	106.7
8.3	11.7	13.9	22.6	30.2
-0.6	8.3	-23.6	33.5	41.8
-25.0	28.4	-25.0	11.0	46.7
0.0	23.0	-22.2	36.2	48.3
-44.5	-3.0	-22.2	3.4	49.9
-22.2	94.4	-22.2	52.8	112.7
-11.1	29.2	0.0	25.7	40.4
-6.7	50.0	-10.0	27.8	58.5
0.0	70.0	0.0	64.8	95.4
-8.3	1.0	12.5	38.9	41.7
-3.9	68.1	-5.9	56.4	88.7
-30.3	33.8	-12.1	40.4	62.0
-25.0	12.7	-27.1	17.0	42.5
23.3	4.1	0.0	48.3	53.8
25.0	2.5	16.7	70.9	77.1
-20.5	57.7	-10.3	47.0	77.9
100.0	NA	NA	NA	NA
4.1	-0.8	0.0	NA	NA
-33.3	15.0	0.0	58.8	69.2
25.0	5.4	8.3	100.0	103.6
14.2	12.5	0.0	52.2	55.5
-11.1	-11.1	0.0	46.9	49.5
5.2	33.3	0.0	63.1	71.5
0.0	0.0	0.0	0.0	0.0
NA	NA	NA	NA	NA
-16.7	58.9	-5.6	51.4	80.2
-3.7	-2.8	-5.1	34.1	34.8

- INDICADORES
 1 Cobertura
 2 Oportunidad
 3 Consistencia
 4 Calidad de la Información

Muertes Maternas

Caminando a la Excelencia

Primer trimestre 2016

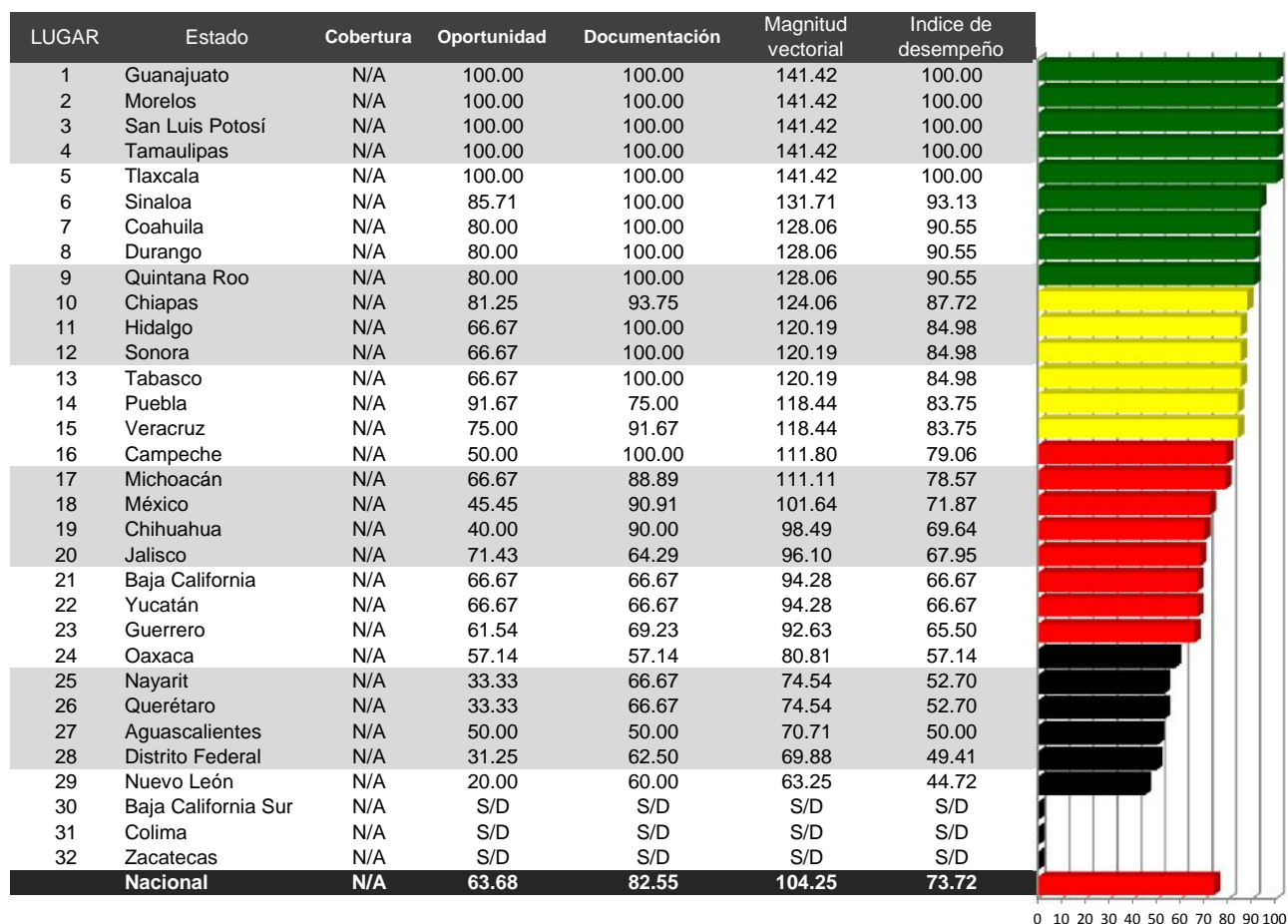

Categoría	Intervalo	Gradiente de evaluación
Sobresaliente	> 90.0	Verde
Satisfactorio	80.0-90.0	Amarillo
Mínimo	60.0-79.9	Rojo
Precario	< 60.0	Negro

Documentación

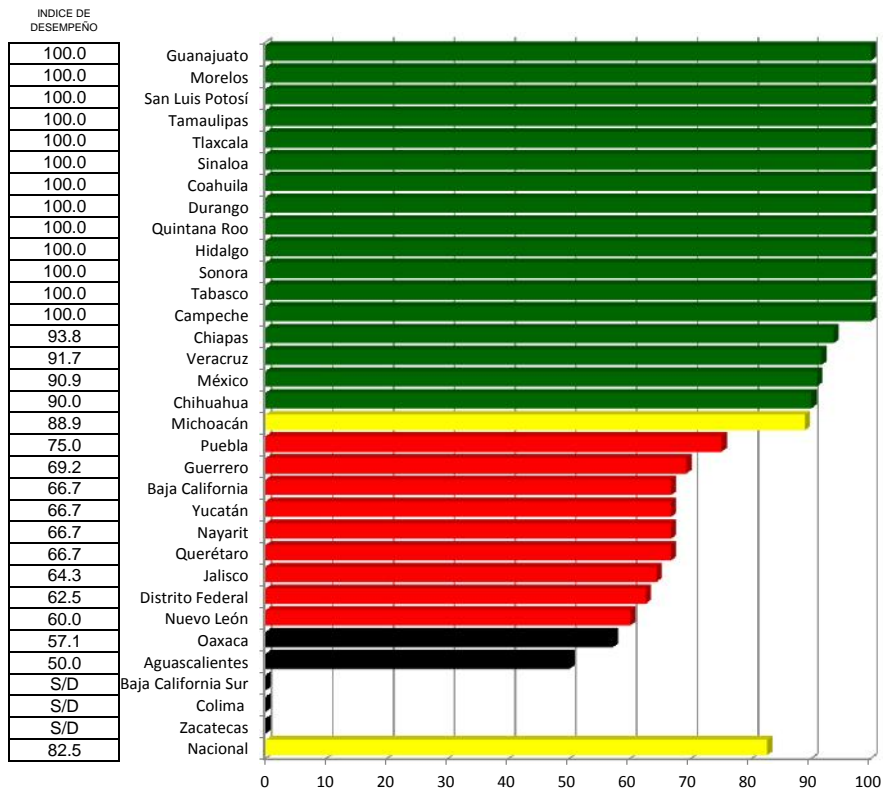

SISTEMA DE NOTIFICACIÓN INMEDIATA DE MUERTES MATERNAS

Índice de desempeño vectorial

Índice de comparación entre

Primer trimestre 2015 y Primer trimestre 2016

(%)

LUGAR	ESTADO	primer trimestre 2015	Primer trimestre 2016
1	Guanajuato	80.89	100.00
2	Morelos	79.06	100.00
3	San Luis Potosí	79.06	100.00
4	Tamaulipas	100.00	100.00
5	Tlaxcala	S/D	100.00
6	Sinaloa	100.00	93.13
7	Coahuila	84.98	90.55
8	Durango	79.06	90.55
9	Quintana Roo	100.00	90.55
10	Chiapas	88.39	87.72
11	Hidalgo	100.00	84.98
12	Sonora	84.98	84.98
13	Tabasco	93.13	84.98
14	Puebla	72.89	83.75
15	Veracruz	88.39	83.75
16	Campeche	70.71	79.06
17	Michoacán	69.03	78.57
18	México	77.78	71.87
19	Chihuahua	100.00	69.64
20	Jalisco	84.06	67.95
21	Baja California	88.39	66.67
22	Yucatán	88.39	66.67
23	Guerrero	72.84	65.50
24	Oaxaca	79.06	57.14
25	Nayarit	79.06	52.70
26	Querétaro	35.36	52.70
27	Aguascalientes	100.00	50.00
28	Distrito Federal	67.40	49.41
29	Nuevo León	79.06	44.72
30	Baja California Sur	70.71	S/D
31	Colima	100.00	S/D
32	Zacatecas	74.54	S/D
	Nacional	79.08	73.72

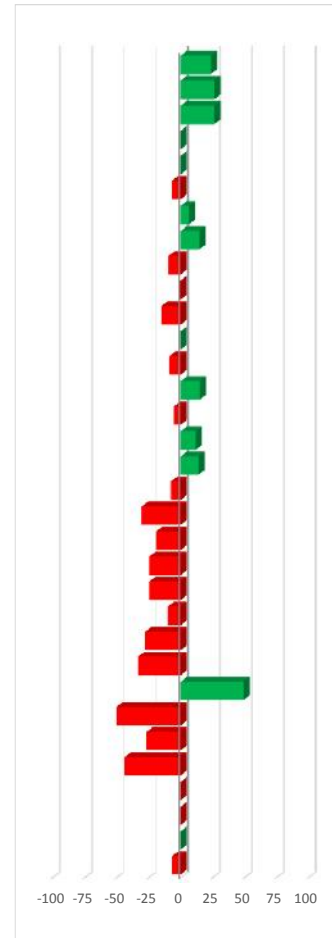
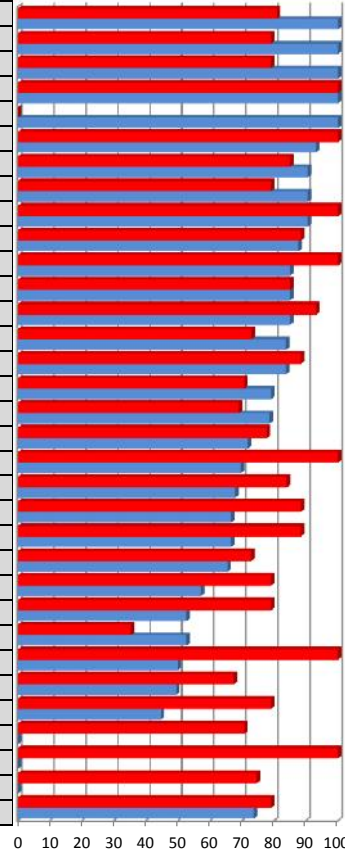

23.6
26.5
26.5
0.0
NA
-6.9
6.6
14.5
-9.4
-0.8
-15.0
0.0
-8.7
14.9
-5.2
11.8
13.8
-7.6
-30.4
-19.2
-24.6
-24.6
-10.1
-27.7
-33.3
49.1
-50.0
-26.7
-43.4
NA
NA
NA
NA
NA
-6.8

Vector diferencia entre Primer trimestre 2015 y Primer trimestre 2016			
1	2	3	Magnitud
NA	44.4	0.0	44.4
NA	50.0	0.0	50.0
NA	50.0	0.0	50.0
NA	0.0	0.0	0.0
NA	NA	NA	NA
NA	-14.3	0.0	14.3
NA	13.3	0.0	13.3
NA	30.0	0.0	30.0
NA	-20.0	0.0	20.0
NA	6.3	-6.3	8.8
NA	-33.3	0.0	33.3
NA	-33.3	33.3	47.1
NA	-19.0	0.0	19.0
NA	66.7	-25.0	71.2
NA	0.0	-8.3	8.3
NA	50.0	0.0	50.0
NA	4.2	13.9	14.5
NA	-0.4	-9.1	9.1
NA	-60.0	-10.0	60.8
NA	7.1	-35.7	36.4
NA	-8.3	-33.3	34.4
NA	-8.3	-33.3	34.4
NA	4.4	-16.5	17.1
NA	7.1	-42.9	43.4
NA	-16.7	-33.3	37.3
NA	33.3	16.7	37.3
NA	-50.0	-50.0	70.7
NA	20.7	-32.2	38.3
NA	-30.0	-40.0	50.0
NA	NA	NA	NA
NA	NA	NA	NA
NA	NA	NA	NA
NA	6.8	-13.7	15.3

INDICADORES
 1 COBERTURA
 2 OPORTUNIDAD
 3 DOCUMENTACIÓN

Vigilancia de Enfermedades No Transmisibles

Caminando a la Excelencia

Primer trimestre 2016

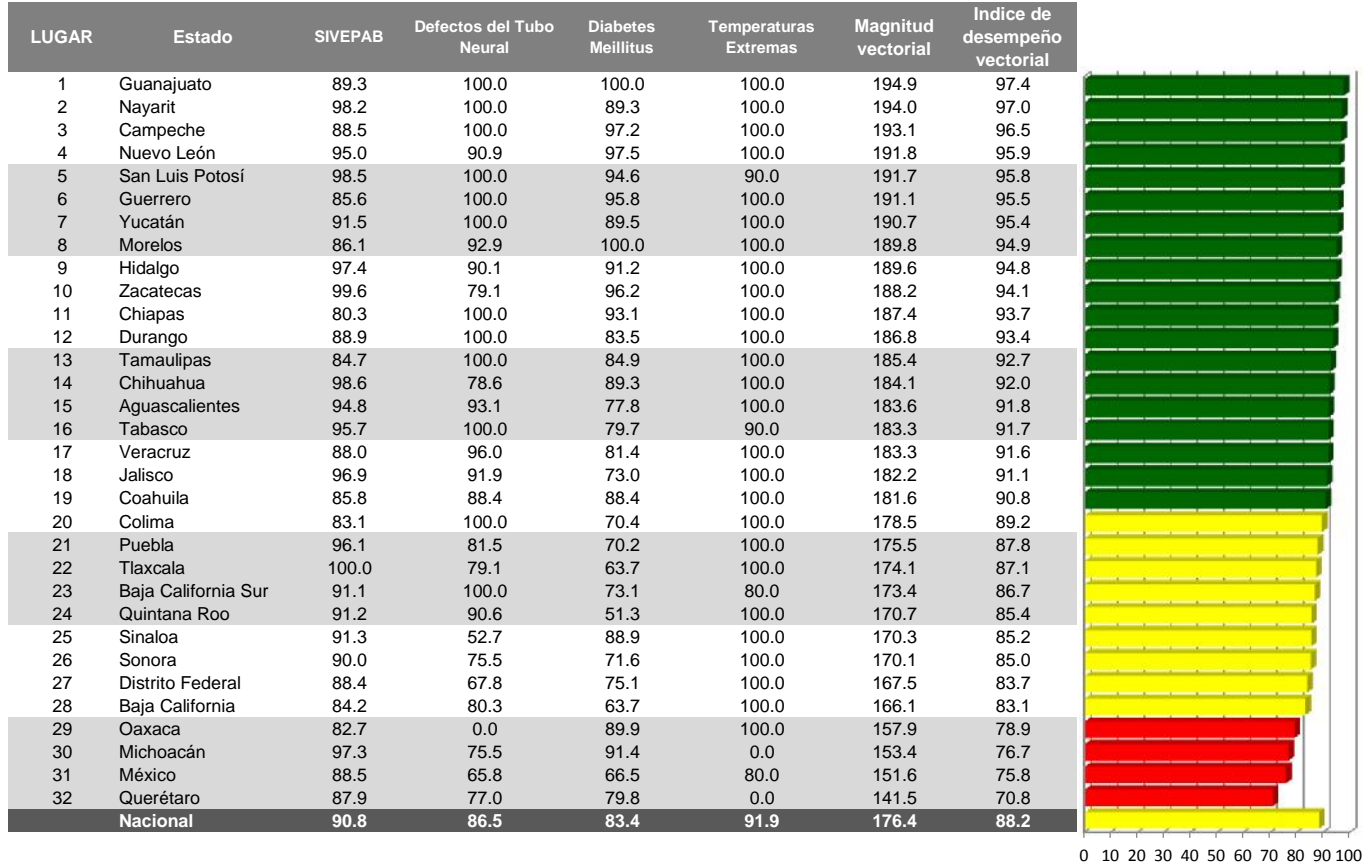

Categoría	Intervalo	Gradiente de evaluación
Sobresaliente	> 90.0	Verde
Satisfactorio	80.0-90.0	Amarillo
Mínimo	60.0-79.9	Rojo
Precario	< 60.0	Negro

Vigilancia de Enfermedades No Transmisibles

Índice de desempeño vectorial

Índice de comparación entre

(%)

Primer trimestre 2015 y Primer trimestre 2016

LUGAR	ESTADO	Primer trimestre 2015	Primer trimestre 2016
1	Guanajuato	83.0	97.4
2	Nayarit	92.7	97.0
3	Campeche	91.6	96.5
4	Nuevo León	91.1	95.9
5	San Luis Potosí	93.6	95.8
6	Guerrero	95.9	95.5
7	Yucatán	95.5	95.4
8	Morelos	91.5	94.9
9	Hidalgo	99.8	94.8
10	Zacatecas	85.9	94.1
11	Chiapas	92.4	93.7
12	Durango	91.4	93.4
13	Tamaulipas	97.9	92.7
14	Chihuahua	98.7	92.0
15	Aguascalientes	96.0	91.8
16	Tabasco	81.6	91.7
17	Veracruz	98.0	91.6
18	Jalisco	95.9	91.1
19	Coahuila	94.8	90.8
20	Colima	64.1	89.2
21	Puebla	79.1	87.8
22	Tlaxcala	94.9	87.1
23	Baja California Sur	77.1	86.7
24	Quintana Roo	96.4	85.4
25	Sinaloa	79.1	85.2
26	Sonora	93.6	85.0
27	Distrito Federal	98.5	83.7
28	Baja California	91.0	83.1
29	Oaxaca	89.0	78.9
30	Michoacán	67.6	76.7
31	México	81.6	75.8
32	Querétaro	83.6	70.8
	Nacional	87.3	88.2



17.4
4.6
5.4
5.3
2.5
-0.4
-0.2
3.8
-5.0
9.6
1.4
2.2
-5.3
-6.8
-4.3
12.4
-6.5
-5.0
-4.2
39.2
10.9
-8.3
12.4
-11.5
7.6
-9.1
-15.0
-8.7
-11.3
13.4
-7.0
-15.4
1.1

#REF!				
Primer trimestre 2015 y Primer trimestre 2016				
1	2	3	4	Magnitud
-9.3	7.9	3.2	100.0	100.8
-0.3	0.0	-1.7	20.0	20.1
20.8	0.0	2.5	0.0	20.9
2.9	-9.1	29.0	0.0	30.5
-1.0	0.0	10.9	0.0	11.0
-7.9	0.3	5.8	0.0	9.9
-3.4	0.0	2.9	0.0	4.5
-9.6	-7.1	11.1	20.0	25.8
-2.5	-9.9	-7.9	0.0	12.9
1.1	-20.9	-2.7	100.0	102.2
-9.4	0.0	14.8	0.0	17.6
5.5	0.0	3.2	0.0	6.4
-7.2	0.0	-14.4	0.0	16.1
1.1	-21.4	-8.0	0.0	22.9
-2.8	-6.9	-7.5	0.0	10.6
-1.2	0.0	-5.3	90.0	90.2
-3.9	-4.0	-18.6	0.0	19.5
-0.3	-8.1	-12.4	0.0	14.8
-8.6	-10.9	3.8	0.0	14.5
-3.9	100.0	-23.9	100.0	143.5
7.7	81.5	-14.7	0.0	83.2
0.0	-20.9	-13.9	0.0	25.1
2.7	100.0	-24.6	0.0	103.0
-3.7	-9.4	-39.2	0.0	40.5
5.9	52.7	-9.4	10.0	54.8
-9.7	-6.8	-19.7	0.0	23.0
-5.5	-32.2	-24.9	0.0	41.1
-2.1	-19.7	-11.7	0.0	23.0
-4.8	-83.9	6.3	0.0	84.3
-1.2	75.5	-1.2	0.0	75.5
-3.6	-30.2	-27.8	80.0	90.0
-9.4	-22.4	-13.1	0.0	27.6
-2.0	-3.2	-6.5	16.3	18.0

INDICADORES

- 1 SIVPAB
- 2 Defectos del Tubo Neural
- 3 Diabetes Mellitus
- 4 Temperaturas Extremas

SIVEPAB

Caminando a la Excelencia

Primer trimestre 2016

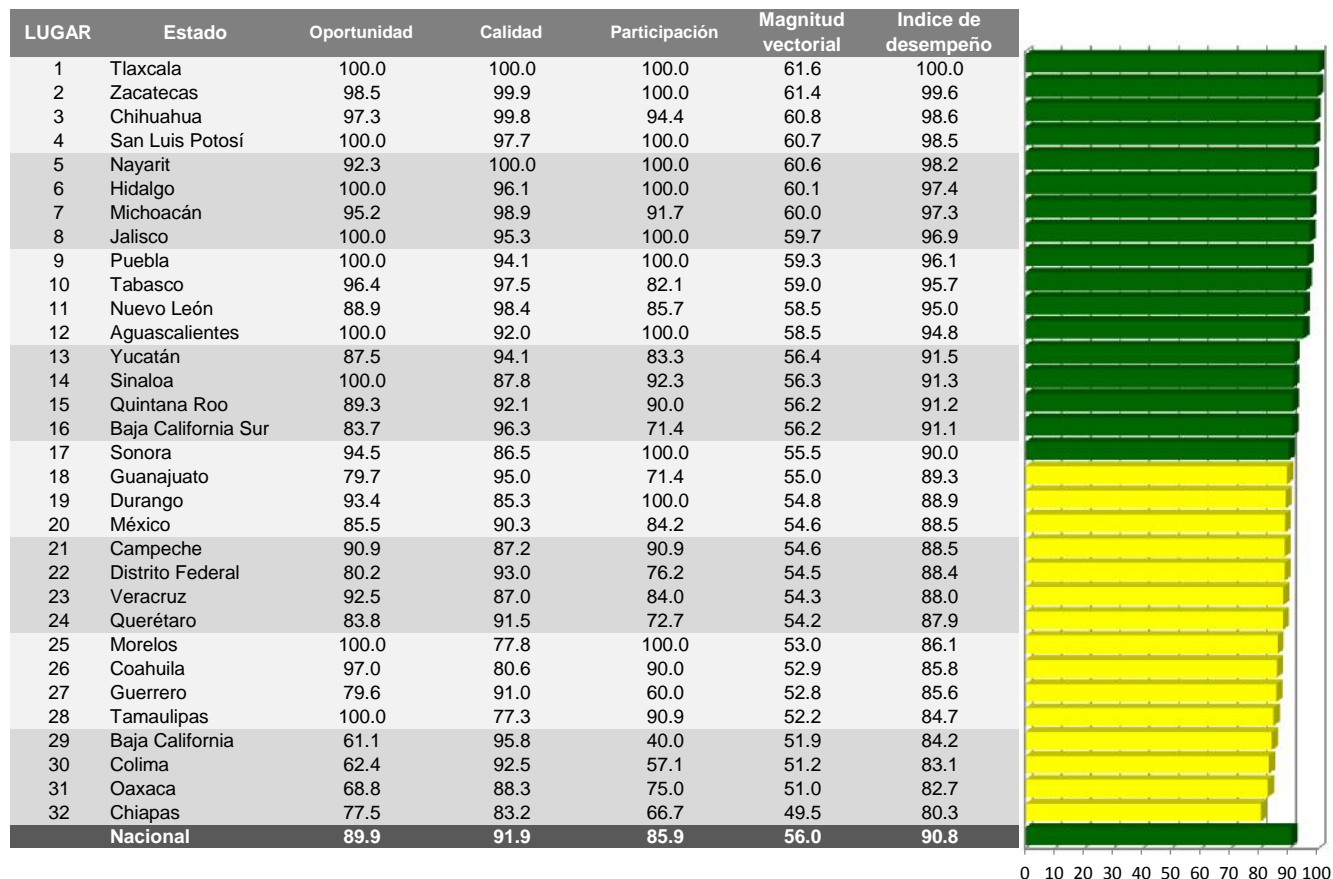

0 10 20 30 40 50 60 70 80 90 100

Categoría	Intervalo	Gradiente de evaluación
Sobresaliente	> 90.0	Verde
Satisfactorio	80.0-90.0	Amarillo
Mínimo	60.0-79.9	Rojo
Precario	< 60.0	Negro

Oportunidad

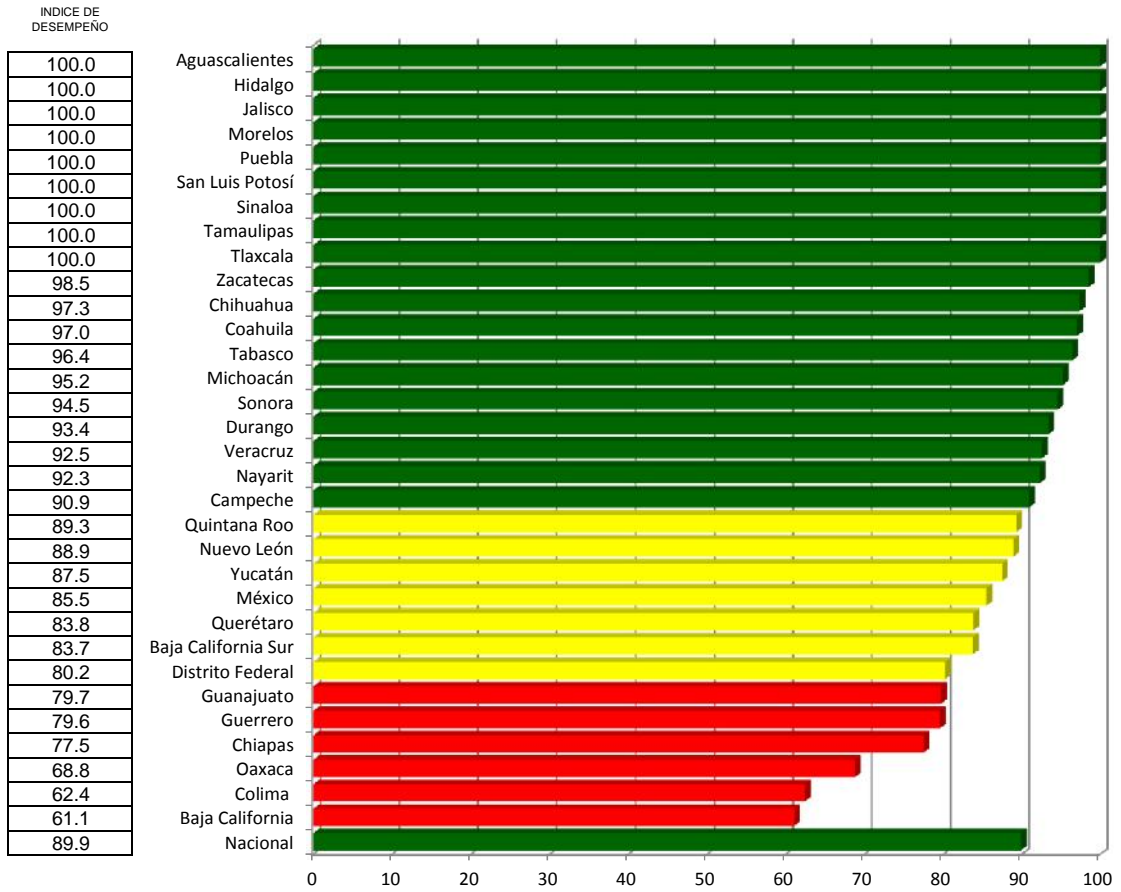

Calidad

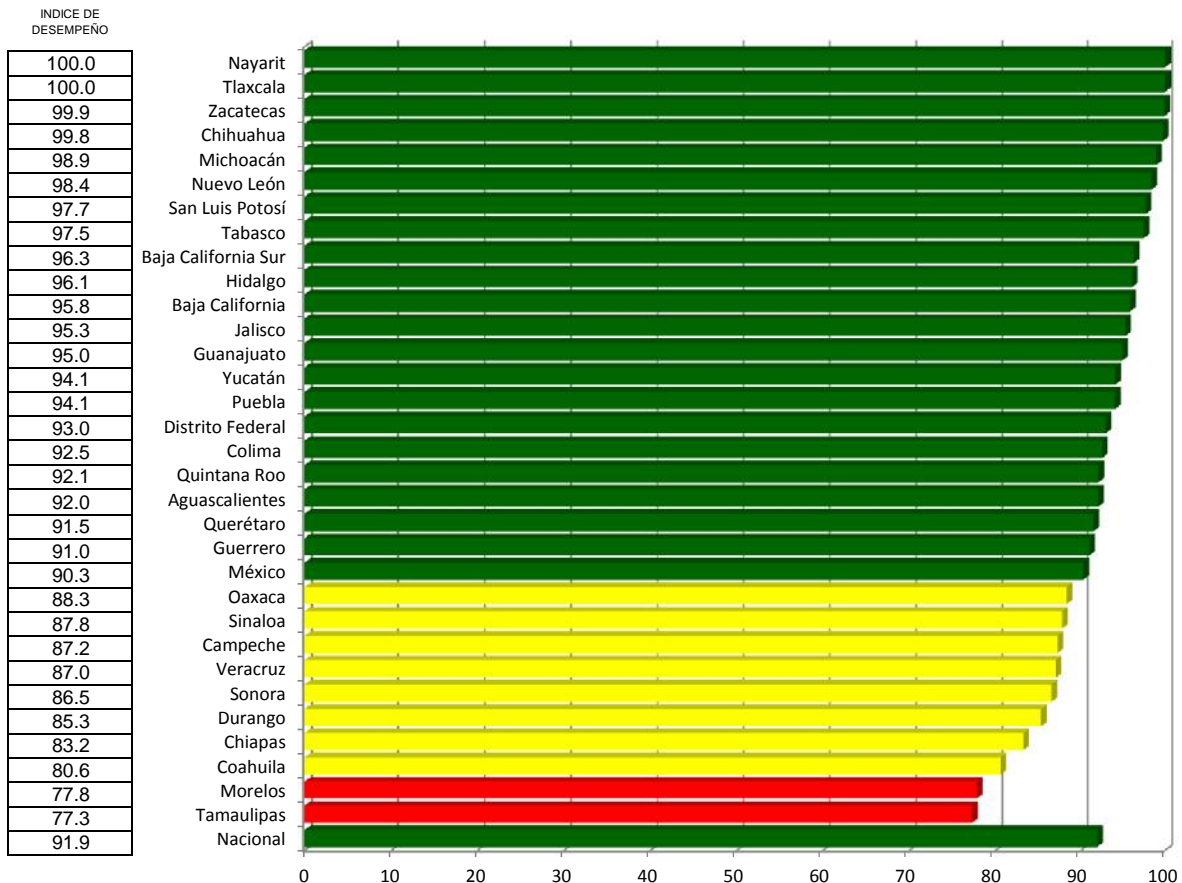

Participación

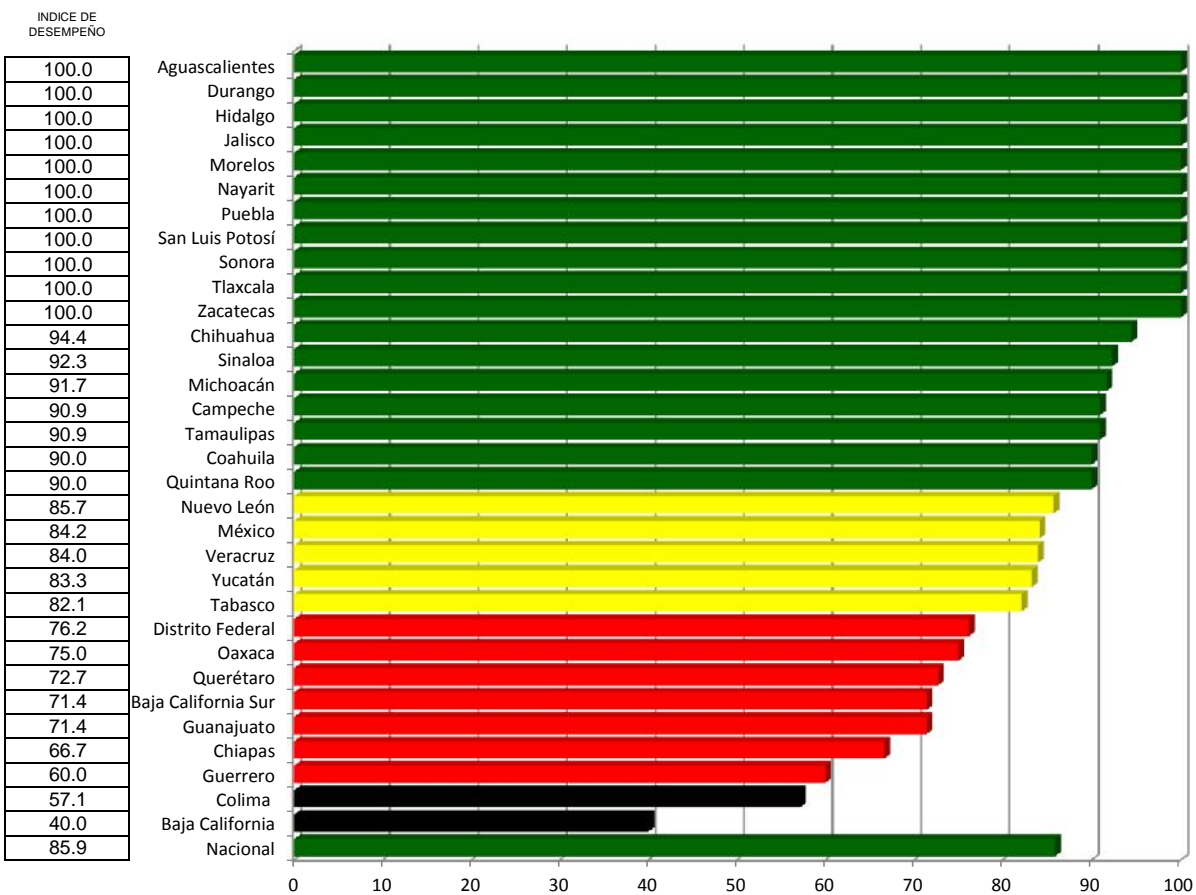

SIVEPAB

Índice de desempeño vectorial

Índice de comparación entre

(%)

Primer Trimestre 2015 y Primer trimestre 2016

LUGAR	ESTADO	Primer trimestre 2015	Primer trimestre 2016
1	Tlaxcala	100.0	100.0
2	Zacatecas	98.5	99.6
3	Chihuahua	97.6	98.6
4	San Luis Potosí	99.6	98.5
5	Nayarit	98.5	98.2
6	Hidalgo	100.0	97.4
7	Michoacán	98.5	97.3
8	Jalisco	97.3	96.9
9	Puebla	88.5	96.1
10	Tabasco	97.0	95.7
11	Nuevo León	92.1	95.0
12	Aguascalientes	97.7	94.8
13	Yucatán	94.8	91.5
14	Sinaloa	85.4	91.3
15	Quintana Roo	94.9	91.2
16	Baja California Sur	88.4	91.1
17	Sonora	99.7	90.0
18	Guanajuato	98.5	89.3
19	Durango	83.4	88.9
20	México	92.1	88.5
21	Campeche	67.7	88.5
22	Distrito Federal	94.0	88.4
23	Veracruz	91.9	88.0
24	Querétaro	97.4	87.9
25	Morelos	95.7	86.1
26	Coahuila	94.4	85.8
27	Guerrero	93.5	85.6
28	Tamaulipas	91.9	84.7
29	Baja California	86.3	84.2
30	Colima	86.9	83.1
31	Oaxaca	87.5	82.7
32	Chiapas	89.7	80.3
	Nacional	92.9	90.8

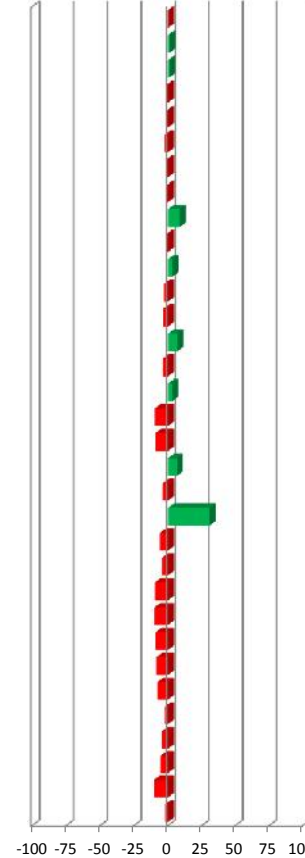
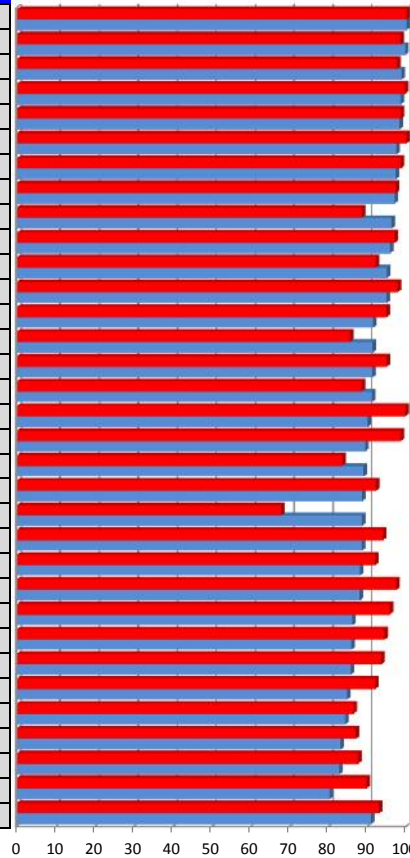

0.0
1.1
1.1
-1.1
-0.3
-2.5
-1.2
-0.3
8.7
-1.3
3.1
-2.9
-3.6
6.9
-3.9
3.1
-9.7
-9.4
6.6
-3.9
30.7
-5.9
-4.2
-9.7
-10.0
-9.2
-8.5
-7.9
-2.4
-4.5
-5.5
-10.5
-2.2

Vector diferencia entre Primer Trimestre 2015 y Primer trimestre 2016			
1	2	3	Magnitud
0.0	0.0	0.0	0.0
1.1	-1.5	3.4	3.8
1.1	-2.7	-0.2	3.3
-1.1	0.0	-2.3	2.4
-0.3	-7.7	1.6	8.0
-2.5	0.0	-3.9	3.9
-1.2	-0.6	0.8	7.4
-0.3	0.0	-2.8	4.4
8.7	8.3	2.2	13.3
-1.3	3.6	2.1	16.0
3.1	-11.1	1.0	3.0
-2.9	0.0	-8.0	3.6
-3.6	-4.2	7.7	14.8
6.9	0.0	-12.2	15.6
-3.9	-0.7	1.6	7.1
3.1	-16.3	-3.3	10.4
-9.7	-5.5	-13.5	0.5
-9.4	-20.3	-3.2	27.0
6.6	-6.6	-14.7	26.7
-3.9	-2.8	3.4	10.4
30.7	0.0	5.3	34.0
-5.9	-5.5	1.1	19.7
-4.2	-3.5	-12.2	4.4
-9.7	-16.2	-6.0	24.2
-10.0	0.0	-22.2	6.7
-9.2	7.0	-14.6	4.8
-8.5	-12.7	0.1	34.7
-7.9	0.0	-22.7	3.5
-2.4	-28.9	13.2	47.0
-4.5	5.2	34.6	41.6
-5.5	-14.5	4.8	14.5
-10.5	-22.5	-16.8	17.1
-2.2	-5.0	-2.4	6.1

INDICADORES
 1 COBERTURA
 2 OPORTUNIDAD
 3 CALIDAD DE LA INFORMACIÓN

Defectos del Tubo Neural

Caminando a la Excelencia

Primer trimestre 2016



Categoría	Intervalo	Gradiente de evaluación
Sobresaliente	> 90.0	Verde
Satisfactorio	80.0-90.0	Amarillo
Mínimo	60.0-79.9	Rojo
Precario	< 60.0	Negro

Oportunidad

INDICE DE DESEMPEÑO

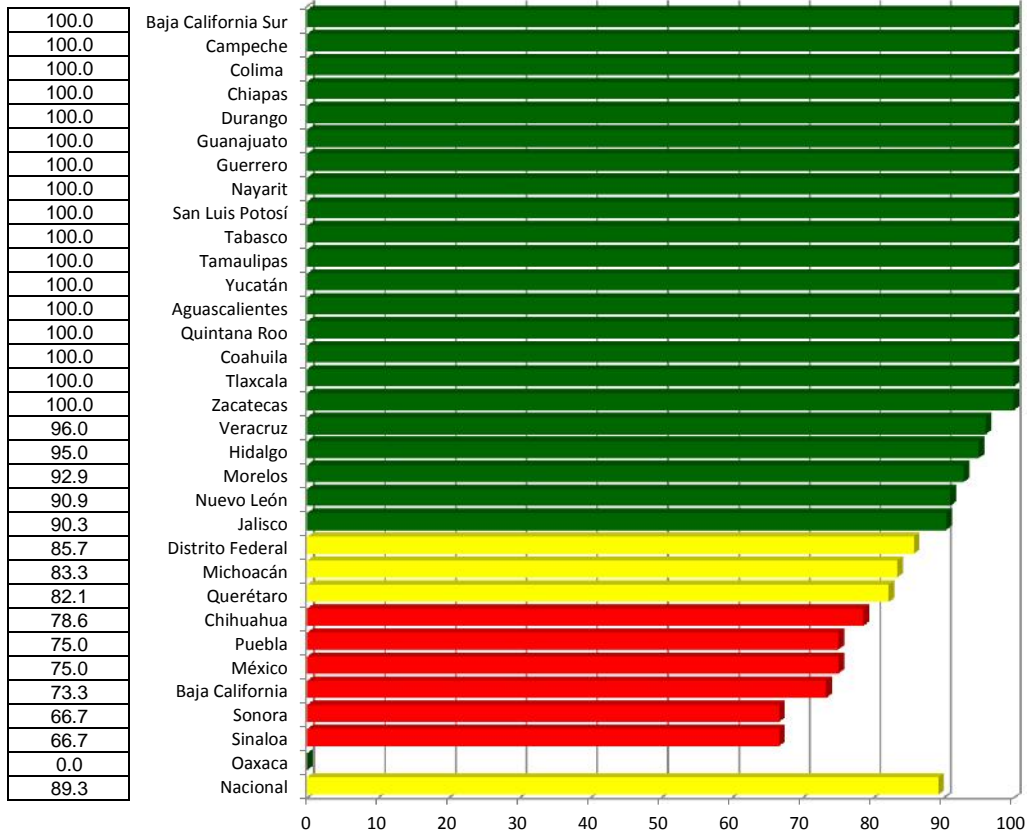

Calidad de la Información

INDICE DE DESEMPEÑO

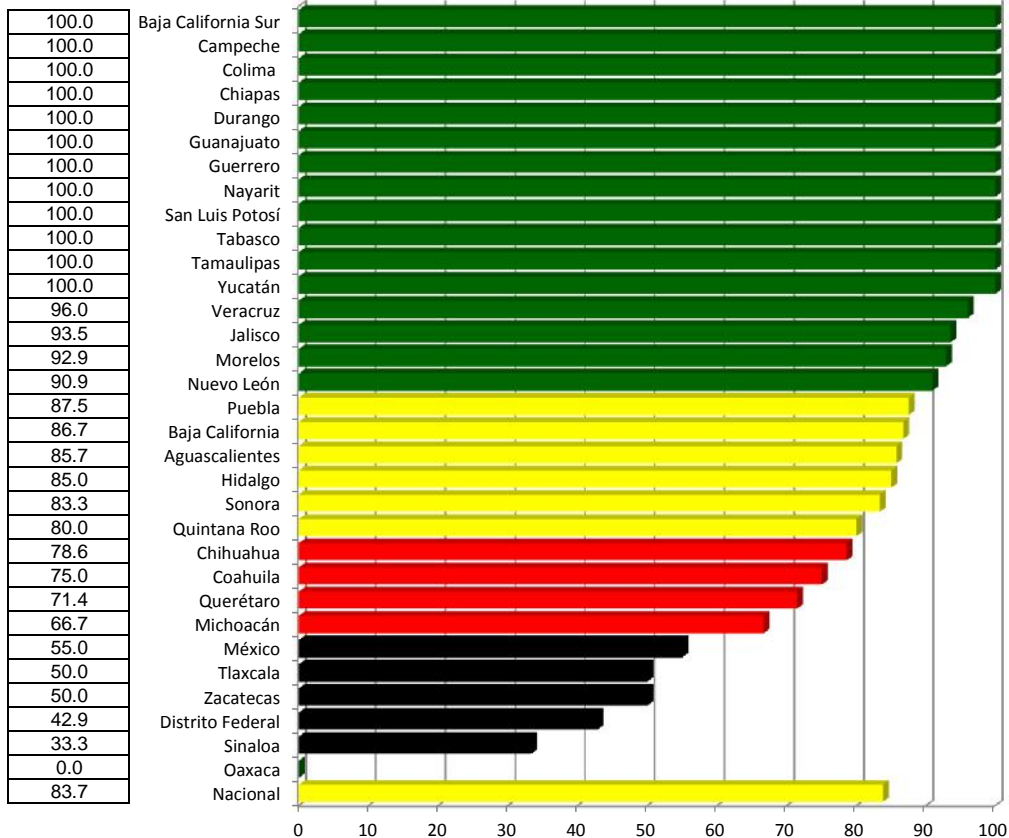

Defectos del Tubo Neural

Índice de desempeño vectorial

Índice de comparación entre

(%)

Primer trimestre 2015 y Primer trimestre 2016

LUGAR	ESTADO	Primer trimestre 2015	Primer trimestre 2016
1	Baja California Sur	0.0	100.0
2	Campeche	100.0	100.0
3	Colima	0.0	100.0
4	Chiapas	100.0	100.0
5	Durango	100.0	100.0
6	Guanajuato	92.1	100.0
7	Guerrero	99.7	100.0
8	Nayarit	100.0	100.0
9	San Luis Potosí	100.0	100.0
10	Tabasco	100.0	100.0
11	Tamaulipas	100.0	100.0
12	Yucatán	100.0	100.0
13	Veracruz	100.0	96.0
14	Aguascalientes	100.0	93.1
15	Morelos	100.0	92.9
16	Jalisco	100.0	91.9
17	Nuevo León	100.0	90.9
18	Quintana Roo	100.0	90.6
19	Hidalgo	100.0	90.1
20	Coahuila	99.3	88.4
21	Puebla	0.0	81.5
22	Baja California	100.0	80.3
23	Tlaxcala	100.0	79.1
24	Zacatecas	100.0	79.1
25	Chihuahua	100.0	78.6
26	Querétaro	99.3	77.0
27	Michoacán	0.0	75.5
28	Sonora	82.2	75.5
29	Distrito Federal	100.0	67.8
30	México	96.0	65.8
31	Sinaloa	0.0	52.7
32	Oaxaca	83.9	0.0
	Nacional	89.8	86.5

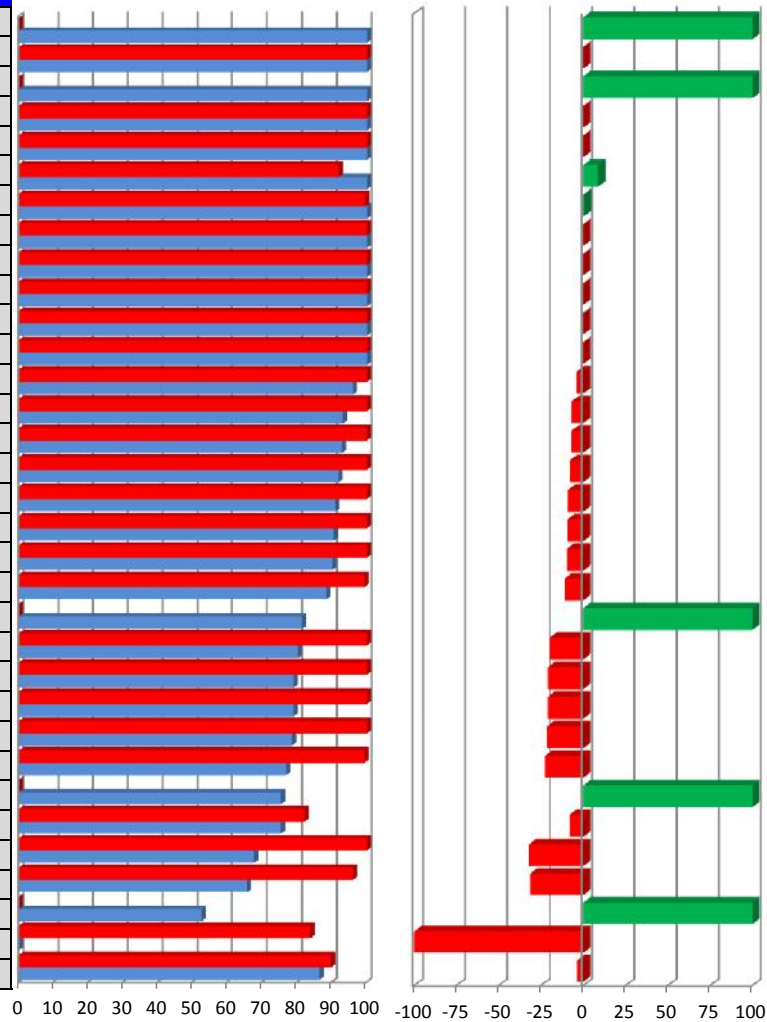

#iREF!		
Primer trimestre 2015 y Primer trimestre 2016		
1	2	Magnitud
999900.0	NA	NA
0.0	NA	NA
999900.0	NA	NA
0.0	NA	NA
0.0	NA	NA
8.6	NA	NA
0.3	NA	NA
0.0	NA	NA
0.0	NA	NA
0.0	NA	NA
0.0	NA	NA
0.0	NA	NA
0.0	NA	NA
0.0	NA	NA
-4.0	NA	NA
-6.9	NA	NA
-7.1	NA	NA
-8.1	NA	NA
-9.1	NA	NA
-9.4	NA	NA
-9.9	NA	NA
-11.0	NA	NA
814800.3	NA	NA
-19.7	NA	NA
-20.9	NA	NA
-20.9	NA	NA
-21.4	NA	NA
-22.5	NA	NA
754515.4	NA	NA
-8.2	NA	NA
-32.2	NA	NA
-31.5	NA	NA
526946.3	NA	NA
-100.0	NA	NA
-3.6	NA	NA

INDICADORES

1 #iREF!

2 Oportunidad

3 Calidad de la Información

Diabetes Mellitus

Caminando a la Excelencia

Primer trimestre 2016

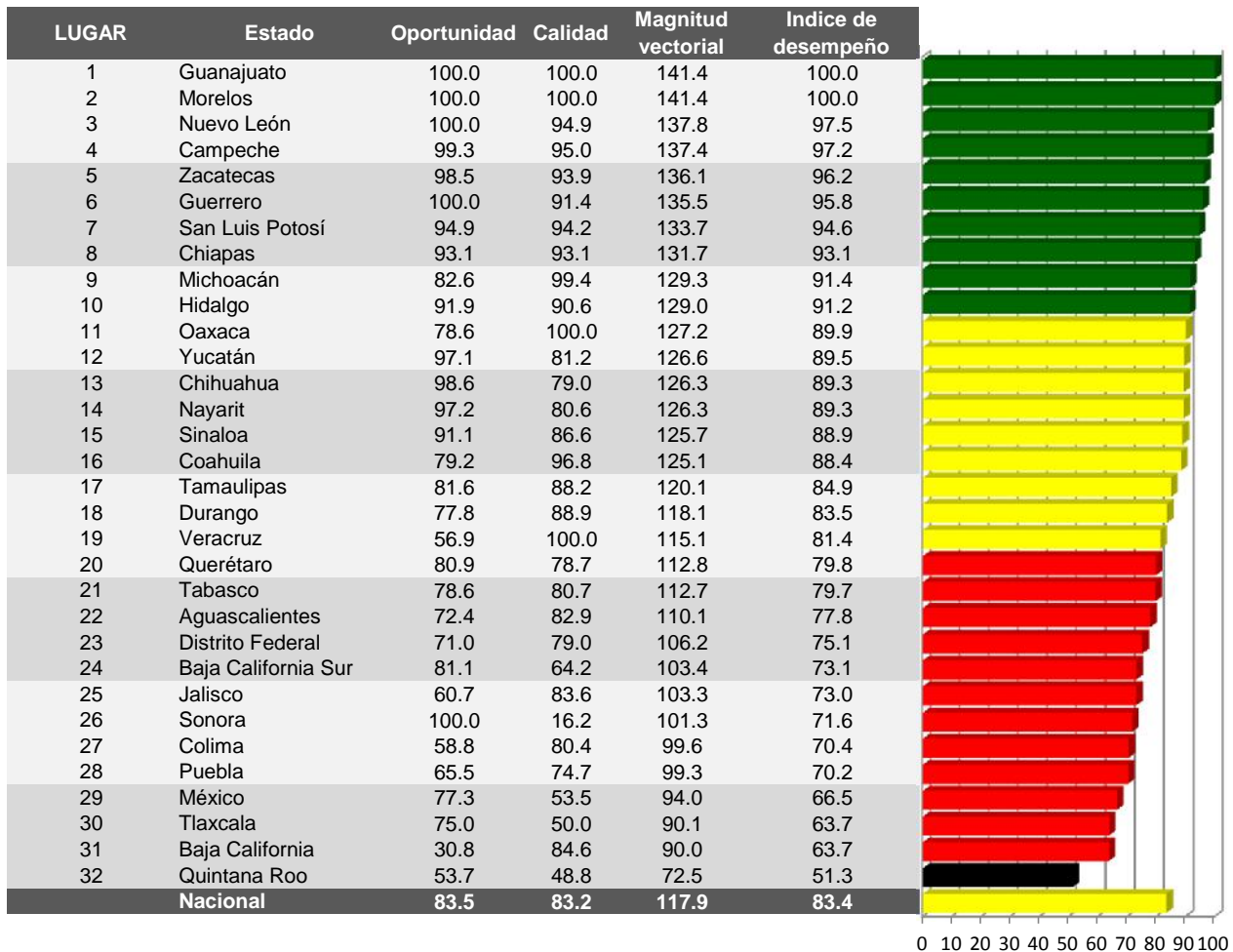

Categoría	Intervalo	Gradiente de evaluación
Sobresaliente	> 90.0	Verde
Satisfactorio	80.0-90.0	Amarillo
Mínimo	60.0-79.9	Rojo
Precario	< 60.0	Negro

Oportunidad

INDICE DE DESEMPEÑO

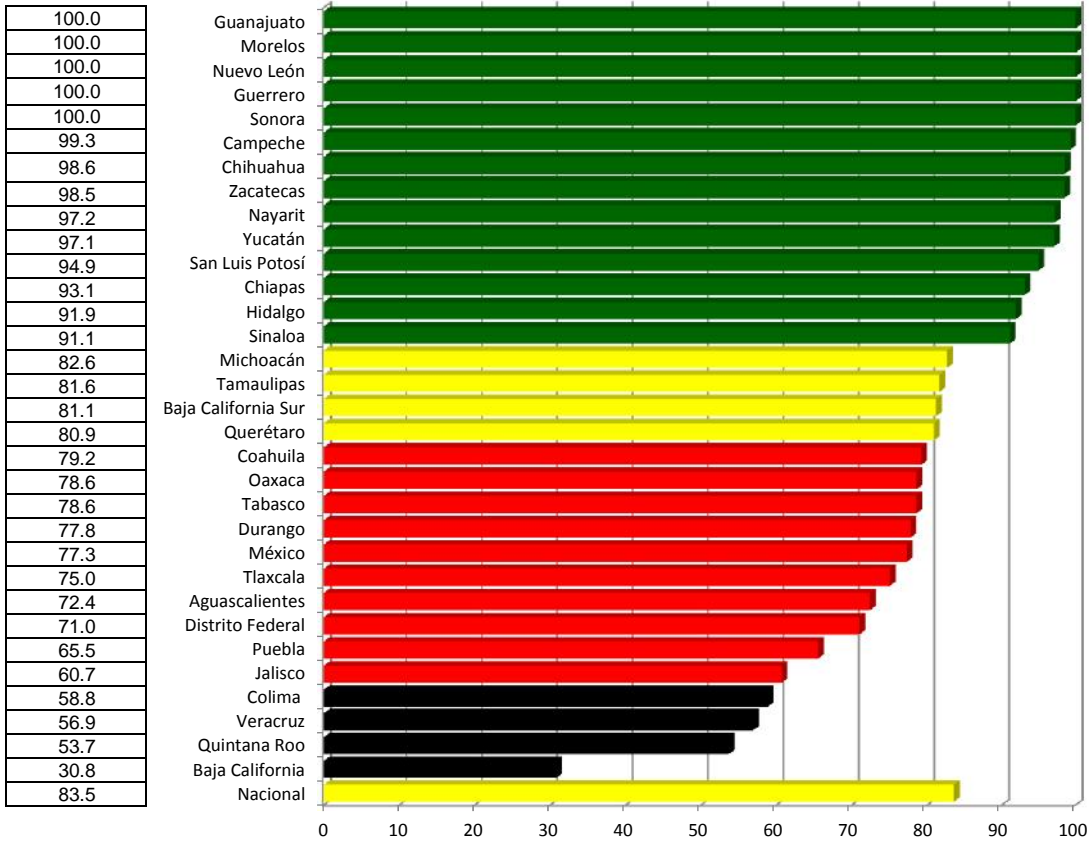

Calidad

INDICE DE DESEMPEÑO

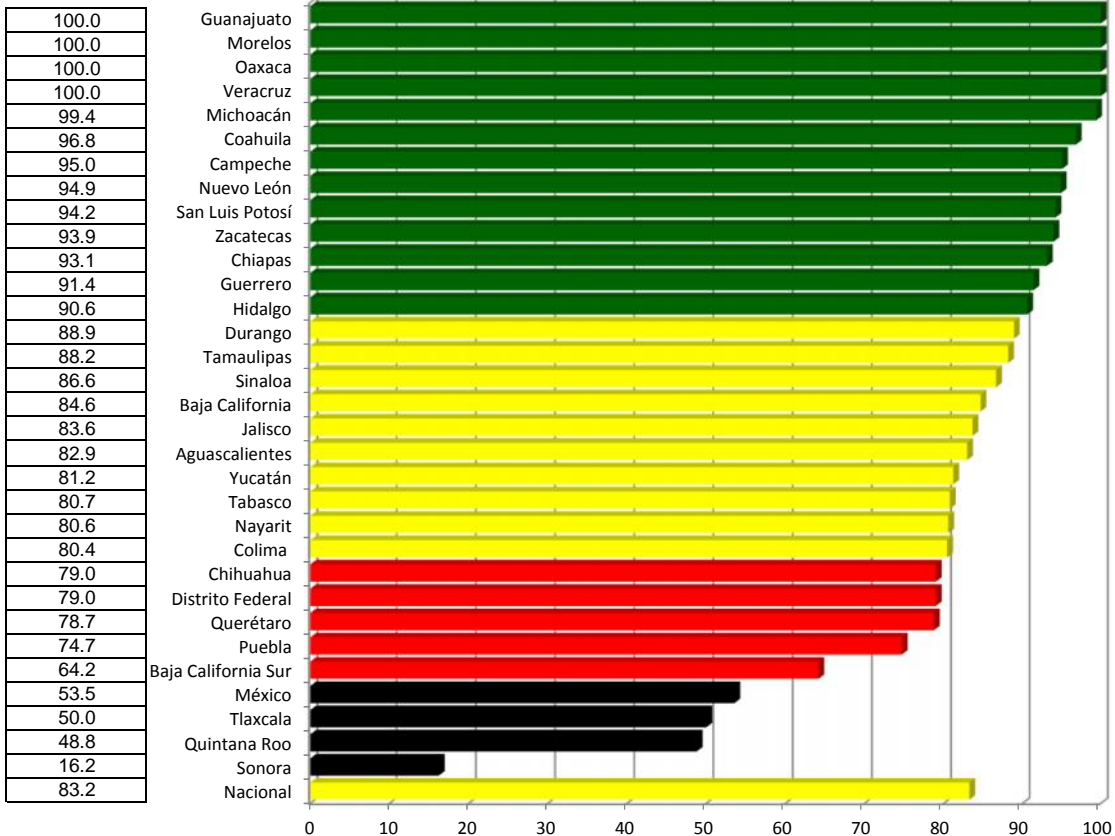

Diabetes Mellitus

Índice de desempeño vectorial

Índice de comparación entre

(%)

Primer trimestre 2015 y Primer trimestre 2016

LUGAR	ESTADO	Primer trimestre 2015	Primer trimestre 2016
1	Guanajuato	96.8	100.0
2	Morelos	88.9	100.0
3	Nuevo León	68.5	97.5
4	Campeche	94.7	97.2
5	Zacatecas	98.9	96.2
6	Guerrero	90.0	95.8
7	San Luis Potosí	83.6	94.6
8	Chiapas	78.3	93.1
9	Michoacán	92.6	91.4
10	Hidalgo	99.1	91.2
11	Oaxaca	83.6	89.9
12	Yucatán	86.6	89.5
13	Chihuahua	97.3	89.3
14	Nayarit	91.0	89.3
15	Sinaloa	98.3	88.9
16	Coahuila	84.6	88.4
17	Tamaulipas	99.3	84.9
18	Durango	80.4	83.5
19	Veracruz	100.0	81.4
20	Querétaro	92.9	79.8
21	Tabasco	85.0	79.7
22	Aguascalientes	85.4	77.8
23	Distrito Federal	100.0	75.1
24	Baja California Sur	97.8	73.1
25	Jalisco	85.5	73.0
26	Sonora	91.3	71.6
27	Colima	94.3	70.4
28	Puebla	84.9	70.2
29	México	94.3	66.5
30	Tlaxcala	77.6	63.7
31	Baja California	75.3	63.7
32	Quintana Roo	90.5	51.3
	Nacional	89.9	83.4

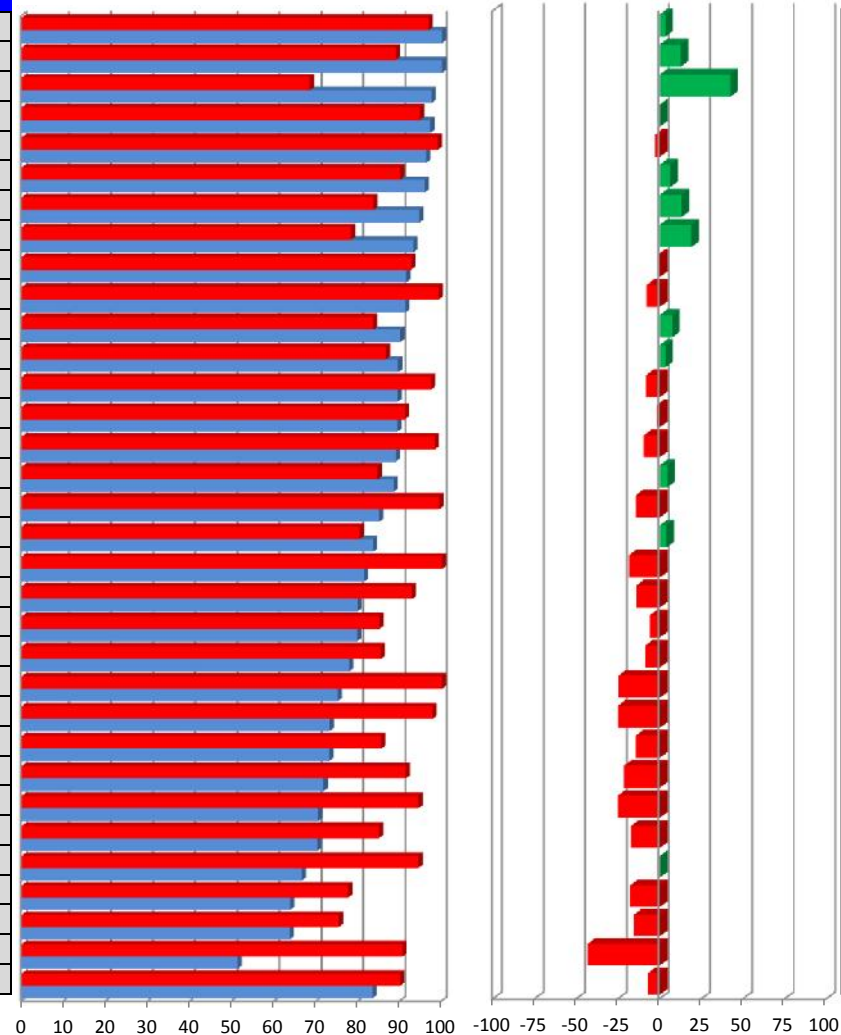

3.3
12.5
42.3
NA
-2.7
6.5
13.1
19.0
-1.3
-7.9
7.6
3.4
-8.3
-1.9
-9.6
4.5
-14.5
3.9
-18.6
-14.1
-6.3
-8.8
-24.9
-25.2
-14.5
-21.5
-25.3
-17.3
NA
-17.9
-15.5
-43.3
-7.3

Vector diferencia entre		
Primer trimestre 2015 y Primer trimestre 2016		
Oportunidad	Calidad	Magnitud
6.5	0.0	6.5
18.2	4.5	18.7
59.7	6.8	60.0
7.3	-2.3	7.7
-1.5	-3.9	4.2
17.5	-5.5	18.4
31.8	-5.8	32.3
20.1	9.9	22.4
-2.8	0.2	2.9
-6.3	-9.4	11.3
5.4	7.1	8.9
17.1	-11.5	20.6
3.0	-20.1	20.3
11.9	-15.8	19.7
-7.4	-11.5	13.7
10.6	-1.3	10.7
-18.4	-10.5	21.2
23.8	-11.1	26.2
-43.1	0.0	43.1
-15.9	-10.0	18.8
4.1	-13.6	14.2
-13.0	-2.4	13.2
-29.0	-21.0	35.8
-17.7	-32.5	37.0
-14.3	-11.2	18.2
8.7	-75.1	75.6
-31.6	-17.7	36.2
-4.8	-22.7	23.2
-16.9	-40.9	44.2
18.1	-43.8	47.4
-6.0	-15.4	16.5
-31.5	-46.7	56.4
-0.2	-12.4	12.4

Temperaturas Naturales Extremas

Caminando a la Excelencia

Primer trimestre 2016

LUGAR	Estado	Cobertura (Concordancia con el SEED)	Oportunidad	Magnitud vectorial	Indice de desempeño vectorial
1	Aguascalientes	100.0	100.0	141.4	100.0
2	Baja California	100.0	100.0	141.4	100.0
3	Campeche	100.0	100.0	141.4	100.0
4	Coahuila	100.0	100.0	141.4	100.0
5	Colima	100.0	100.0	141.4	100.0
6	Chiapas	100.0	100.0	141.4	100.0
7	Chihuahua	100.0	100.0	141.4	100.0
8	Distrito Federal	100.0	100.0	141.4	100.0
9	Durango	100.0	100.0	141.4	100.0
10	Guanajuato	100.0	100.0	141.4	100.0
11	Guerrero	100.0	100.0	141.4	100.0
12	Hidalgo	100.0	100.0	141.4	100.0
13	Jalisco	100.0	100.0	141.4	100.0
14	Morelos	100.0	100.0	141.4	100.0
15	Nayarit	100.0	100.0	141.4	100.0
16	Nuevo León	100.0	100.0	141.4	100.0
17	Oaxaca	100.0	100.0	141.4	100.0
18	Puebla	100.0	100.0	141.4	100.0
19	Quintana Roo	100.0	100.0	141.4	100.0
20	Sinaloa	100.0	100.0	141.4	100.0
21	Sonora	100.0	100.0	141.4	100.0
22	Tamaulipas	100.0	100.0	141.4	100.0
23	Tlaxcala	100.0	100.0	141.4	100.0
24	Veracruz	100.0	100.0	141.4	100.0
25	Yucatán	100.0	100.0	141.4	100.0
26	Zacatecas	100.0	100.0	141.4	100.0
27	San Luis Potosí	90.0	90.0	127.3	90.0
28	Tabasco	90.0	90.0	127.3	90.0
29	Baja California Sur	80.0	80.0	113.1	80.0
30	México	80.0	80.0	113.1	80.0
31	Michoacán	0.0	0.0	0.0	0.0
32	Querétaro	0.0	0.0	0.0	0.0
Nacional		91.9	91.9	129.9	91.9

0 10 20 30 40 50 60 70 80 90 100

Categoría	Intervalo	Gradiente de evaluación
Sobresaliente	> 90.0	Verde
Satisfactorio	80.0-90.0	Amarillo
Mínimo	60.0-79.9	Rojo
Precario	< 60.0	Negro

Cobertura (Concordancia con el SEED)

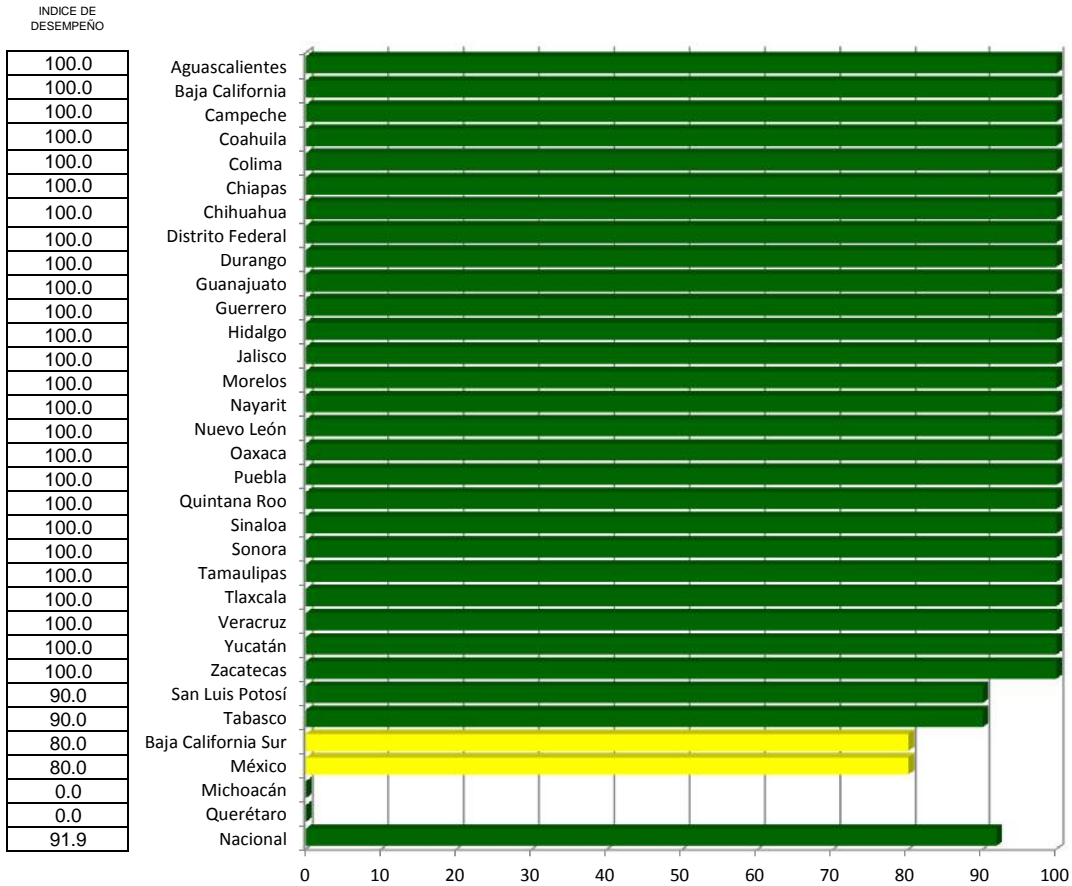

Oportunidad

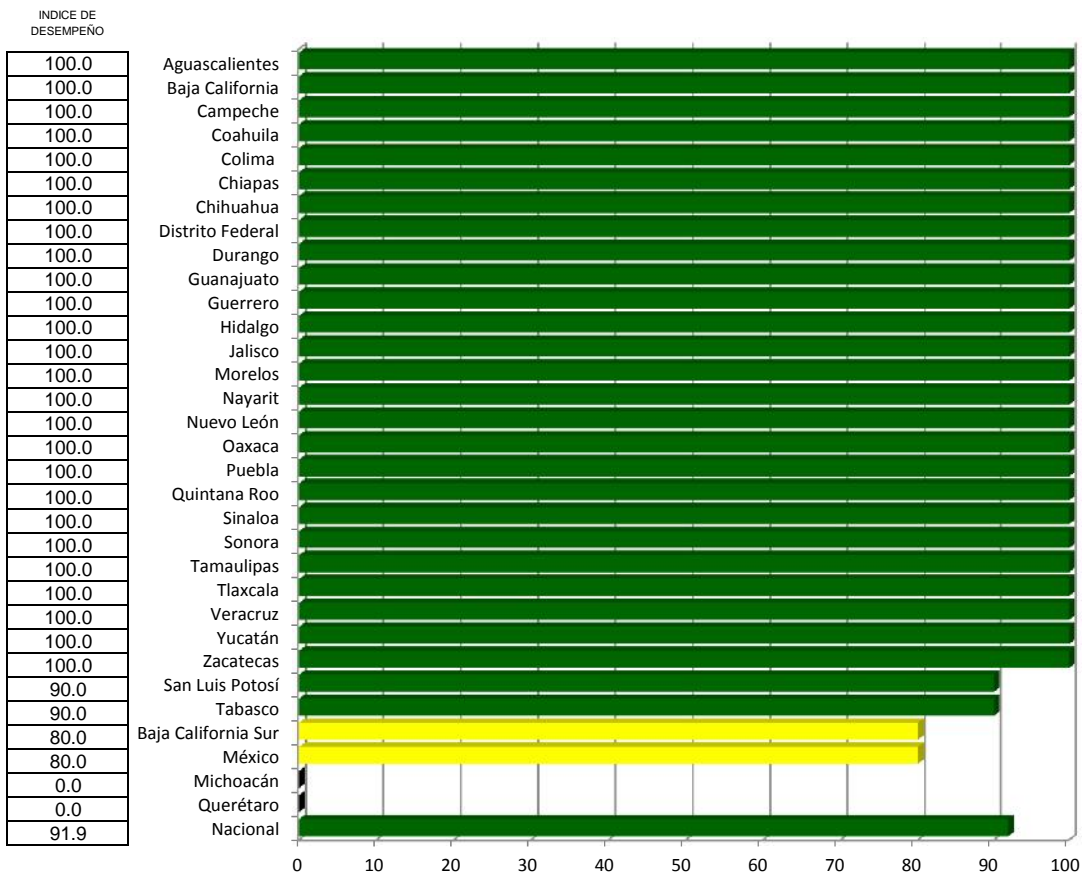

Temperaturas Naturales Extremas

Índice de desempeño vectorial

Índice de comparación entre (%)

LUGAR	ESTADO	Primer trimestre 2015	Primer trimestre 2016
1	Aguascalientes	100.0	100.0
2	Baja California	100.0	100.0
3	Campeche	100.0	100.0
4	Coahuila	100.0	100.0
5	Colima	0.0	100.0
6	Chiapas	100.0	100.0
7	Chihuahua	100.0	100.0
8	Distrito Federal	100.0	100.0
9	Durango	100.0	100.0
10	Guanajuato	0.0	100.0
11	Herrero	100.0	100.0
12	Hidalgo	100.0	100.0
13	Jalisco	100.0	100.0
14	Morelos	80.0	100.0
15	Nayarit	80.0	100.0
16	Nuevo León	100.0	100.0
17	Oaxaca	100.0	100.0
18	Puebla	100.0	100.0
19	Quintana Roo	100.0	100.0
20	Sinaloa	90.0	100.0
21	Sonora	100.0	100.0
22	Tamaulipas	100.0	100.0
23	Tlaxcala	100.0	100.0
24	Veracruz	100.0	100.0
25	Yucatán	100.0	100.0
26	Zacatecas	0.0	100.0
27	San Luis Potosí	90.0	90.0
28	Tabasco	0.0	90.0
29	Baja California Sur	80.0	80.0
30	México	0.0	80.0
31	Michoacán	0.0	0.0
32	Querétaro	0.0	0.0
	Nacional	75.6	91.9

Primer trimestre 2015 y Primer trimestre 2016

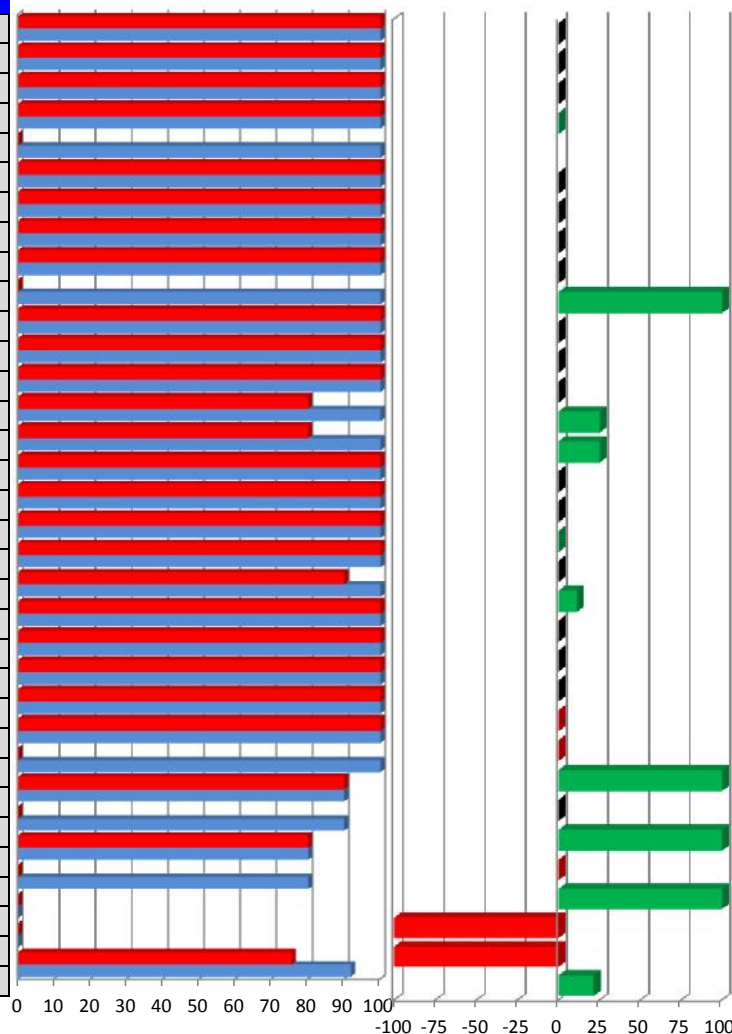

0.0
0.0
0.0
0.0
0.0
0.0
0.0
0.0
0.0
0.0
999900.0
0.0
0.0
0.0
0.0
0.0
0.0
0.0
0.0
0.0
11.1
0.0
0.0
0.0
0.0
0.0
999900.0
0.0
899900.0
0.0
799900.0
-100.0
-100.0
21.5

Vector diferencia entre		
Primer trimestre 2015 y Primer trimestre 2016		
1	2	Magnitud
0.0	0.0	0.0
0.0	0.0	0.0
0.0	0.0	0.0
0.0	0.0	0.0
100.0	100.0	141.4
0.0	0.0	0.0
0.0	0.0	0.0
0.0	0.0	0.0
100.0	100.0	141.4
0.0	0.0	0.0
0.0	0.0	0.0
20.0	20.0	28.3
20.0	20.0	28.3
0.0	0.0	0.0
0.0	0.0	0.0
0.0	0.0	0.0
0.0	0.0	0.0
10.0	10.0	14.1
0.0	0.0	0.0
0.0	0.0	0.0
100.0	100.0	141.4
0.0	0.0	0.0
90.0	90.0	127.3
0.0	0.0	0.0
80.0	80.0	113.1
0.0	0.0	0.0
0.0	0.0	0.0
16.3	16.3	23.0

INDICADORES
1 COBERTURA
2 OPORTUNIDAD

Vigilancia de Enfermedades Transmisibles

Caminando a la Excelencia

Primer trimestre 2016

LUGAR	Estado	1	2	3	4	5	6	7	8	9	10	11	12	13	14	Magnitud vectorial	Indice de desempeño	
1	San Luis Potosí	100.0	100.0	NA	100.0	NA	100.0	87.1	100.0	71.6	NA	100.0	96.3	100.0	95.6	318.0	95.9	
2	Hidalgo	98.1	98.8	NA	100.0	NA	92.3	92.7	100.0	95.5	NA	98.4	69.8	N/A	100.0	300.3	95.0	
3	Guerrero	85.8	93.1	100.0	100.0	80.8	100.0	89.8	100.0	84.1	NA	81.2	73.0	N/A	99.1	315.3	91.0	
4	Morelos	97.3	100.0	NA	100.0	87.0	100.0	94.4	100.0	94.8	NA	79.1	69.2	N/A	71.7	301.8	91.0	
5	Zacatecas	97.3	100.0	NA	100.0	NA	92.3	91.9	100.0	62.5	NA	85.7	91.7	N/A	76.6	286.3	90.5	
6	Quintana Roo	88.7	94.0	NA	90.6	81.8	100.0	89.7	100.0	85.6	100.0	74.0	96.1	N/A	80.0	313.2	90.4	
7	Tlaxcala	64.5	88.4	100.0	87.0	NA	84.6	92.9	100.0	80.1	NA	97.6	100.0	N/A	89.7	298.9	90.1	
8	Veracruz	83.1	92.9	NA	96.5	83.7	100.0	87.3	100.0	67.2	100.0	72.1	75.7	N/A	96.5	307.0	88.6	
9	Tamaulipas	87.6	96.4	NA	100.0	91.0	100.0	87.2	100.0	96.8	NA	73.5	61.9	70.7	83.8	305.8	88.3	
10	Yucatán	77.5	35.4	NA	96.6	91.1	100.0	90.9	100.0	90.2	NA	98.8	90.7	N/A	77.2	291.9	88.0	
11	Guanajuato	85.6	76.7	100.0	95.8	NA	84.6	90.1	100.0	93.6	NA	NA	98.2	N/A	91.7	290.7	87.6	
12	Aguascalientes	81.6	70.7	NA	100.0	NA	92.3	93.8	100.0	92.0	NA	75.0	78.6	N/A	79.1	274.8	86.9	
13	Nuevo León	94.4	97.7	NA	94.8	85.2	92.3	89.7	100.0	50.5	100.0	78.1	65.1	72.9	91.1	312.7	86.7	
14	Chiapas	100.0	23.1	100.0	99.1	86.7	100.0	82.8	100.0	70.8	NA	75.7	61.4	100.0	81.6	309.7	85.9	
15	Campeche	100.0	70.7	NA	76.0	81.3	100.0	79.2	100.0	50.3	NA	100.0	92.9	N/A	75.3	283.7	85.5	
16	Nayarit	81.6	93.8	NA	93.4	68.7	92.3	78.7	100.0	62.9	NA	70.7	73.2	100.0	98.7	296.1	85.5	
17	Michoacán	81.4	76.4	100.0	92.0	73.1	100.0	84.1	100.0	75.6	NA	96.3	76.2	N/A	53.0	294.9	85.1	
18	Durango	80.8	100.0	NA	98.5	NA	92.3	88.3	40.0	98.0	100.0	62.4	79.6	100.0	50.0	294.1	84.9	
19	Jalisco	95.6	97.4	NA	99.6	75.1	100.0	93.0	100.0	79.4	NA	0.0	56.7	85.0	78.1	292.7	84.5	
20	Chihuahua	93.8	92.9	NA	85.1	81.6	84.6	88.1	100.0	80.2	100.0	79.1	67.0	0.0	94.4	303.9	84.3	
21	Tabasco	77.7	72.2	NA	100.0	78.9	100.0	86.1	100.0	85.4	NA	75.4	62.4	N/A	71.2	277.2	83.6	
22	Oaxaca	79.3	35.4	100.0	90.1	70.2	100.0	77.0	100.0	94.9	NA	96.9	56.8	N/A	72.7	288.8	83.4	
23	Baja California	86.6	95.4	NA	97.5	81.6	84.6	87.5	100.0	67.6	66.7	63.5	76.8	N/A	80.5	288.1	83.2	
24	Puebla	100.0	48.6	NA	100.0	70.7	100.0	87.2	100.0	70.9	NA	82.6	90.1	N/A	26.3	275.0	82.9	
25	Colima	NA	100.0	NA	100.0	84.4	100.0	84.1	100.0	87.3	NA	100.0	88.9	N/A	51.2	287.0	82.8	
26	México	77.0	76.2	NA	77.4	NA	100.0	87.0	100.0	71.5	NA	69.7	77.4	70.7	92.5	273.5	82.5	
27	Sonora	100.0	83.8	NA	94.2	81.4	76.9	84.4	100.0	90.8	25.0	53.4	75.1	N/A	82.9	282.5	81.5	
28	Sinaloa	81.6	65.1	NA	85.9	72.7	76.9	88.9	100.0	70.6	NA	82.5	74.4	70.7	89.7	278.9	80.5	
29	Ciudad de México	83.8	95.6	NA	55.9	NA	84.6	84.9	100.0	68.8	NA	70.7	55.5	100.0	58.3	264.3	79.7	
30	Baja California Sur	NA	69.4	NA	73.5	83.9	92.3	79.8	100.0	63.1	NA	100.0	97.6	N/A	40.4	259.4	78.2	
31	Querétaro	66.1	94.3	NA	93.0	NA	61.5	78.4	100.0	81.3	0.0	53.6	95.9	N/A	80.0	258.7	78.0	
32	Coahuila	78.0	87.3	NA	75.3	NA	100.0	82.2	100.0	38.6	0.0	74.5	97.0	74.5	68.9	270.0	77.9	
	Nacional	86.9	82.6	100.0	93.0	78.9	93.3	87.4	98.1	79.6	58.8	72.9	74.3	79.8	80.0	314.0	83.9	

INDICADORES

- 1 Enfermedad Febril Exantemática
- 2 Parálisis Flácida Aguda
- 3 Tetanos y Tetanos Neonatal
- 4 Síndrome Coqueluchoide
- 5 Dengue
- 6 Paludismo
- 7 SISVEFLU
- 8 Cólera
- 9 Enfermedad Diarreica Aguda (NUTRAVE-EDA)
- 10 Sífilis Congénita
- 11 VIH/SIDA
- 12 Tuberculosis
- 13 Lepra
- 14 RHOVE

Categoría	Intervalo	Gradiente de evaluación
Sobresaliente	> 90.0	
Satisfactorio	80.0-90.0	
Mínimo	60.0-79.9	
Precario	< 60.0	

Vigilancia de Enfermedades Transmisibles

Índice de desempeño vectorial

Primer trimestre 2015 y Primer trimestre 2016

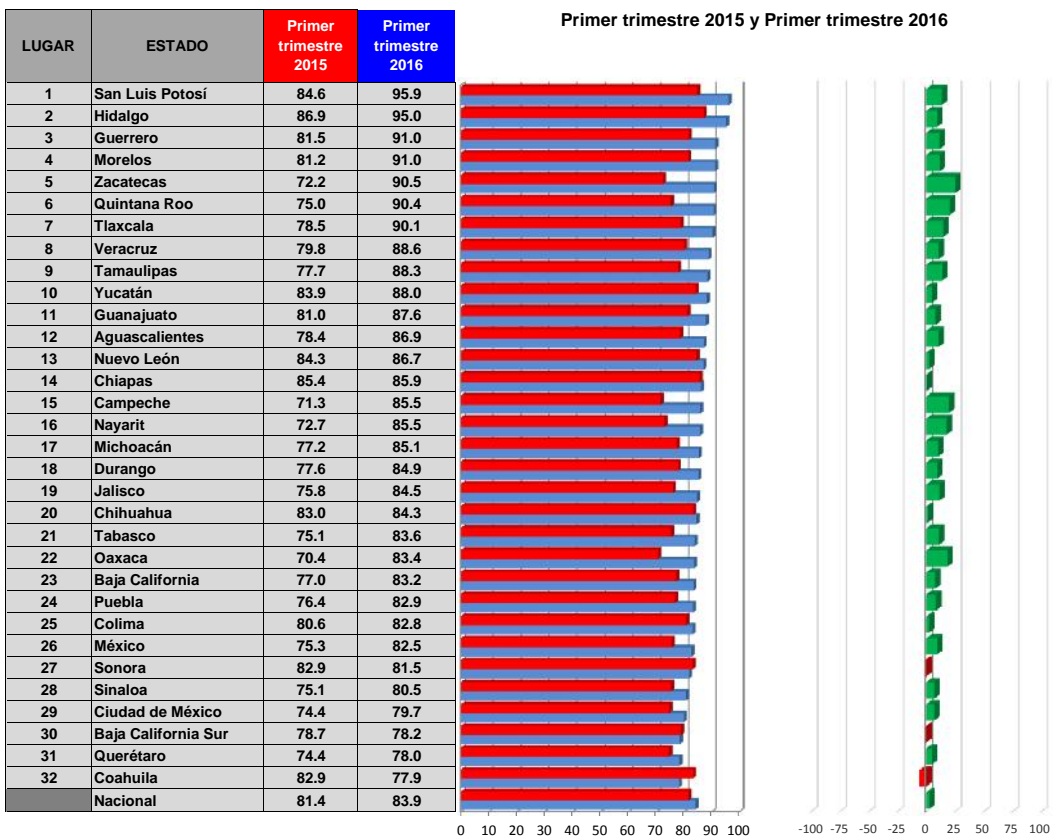

(%)

Vector diferencia entre

Primer trimestre 2015 y Primer trimestre 2016

	1	2	3	4	5	6	7	8	9	10	11	12	13	14	Magnitud
13.4	13.4	-13.8	-1.3	NA	-1.2	####	-8.3	-1.2	0.0	12.5	NA	-1.2	-33.4	0.0	-14.0
9.2	9.2	-4.1	1.2	NA	0.0	na	7.7	-2.7	0.0	1.9	NA	1.6	-1.7	NA	-2.0
11.7	11.7	-6.6	-16.5	NA	0.0	2.8	-16.7	-9.4	0.0	-4.4	NA	-1.1	-13.7	NA	-4.2
12.0	12.0	-1.1	-6.4	NA	0.0	-1.8	0.0	-0.8	0.0	-9.7	NA	20.9	-3.5	NA	10.8
25.4	25.4	-4.0	-10.4	NA	0.0	NA	7.7	-1.5	-67.2	-11.8	NA	-53.1	-26.4	NA	16.5
20.5	20.5	-6.2	-23.2	NA	na	-1.7	0.0	0.1	0.0	-5.5	NA	-16.7	-29.2	NA	4.0
14.8	14.8	13.2	11.6	NA	5.2	NA	15.4	-7.7	0.0	-9.3	NA	-26.9	-29.3	NA	-4.9
11.0	11.0	6.7	-20.5	NA	-0.4	3.5	0.0	4.0	0.0	-2.9	NA	0.2	-17.8	NA	-6.9
13.6	13.6	-5.9	-10.8	NA	0.0	3.1	-8.3	-7.8	0.0	-37.7	NA	17.0	2.4	NA	-14.3
4.9	4.9	4.4	60.7	NA	3.4	3.0	0.0	-3.5	0.0	-12.7	NA	-5.5	-21.0	NA	4.5
8.2	8.2	8.8	16.2	NA	-1.2	NA	15.4	-8.8	0.0	1.5	NA	NA	-30.1	NA	-8.5
10.9	10.9	0.8	8.3	NA	-3.4	NA	-2.0	0.0	0.0	-3.5	NA	-9.7	-20.8	NA	7.4
2.9	2.9	0.4	-12.2	NA	4.2	10.2	7.7	-0.9	0.0	35.4	NA	-13.7	-15.3	1.6	-8.1
0.6	0.6	-16.1	68.3	0.0	-3.2	2.3	0.0	-1.2	0.0	2.8	NA	21.9	-7.7	0.0	-10.0
19.9	19.9	-18.4	0.0	NA	18.3	-9.6	0.0	-0.1	-6.6	15.0	NA	-44.8	-22.1	NA	15.5
17.7	17.7	0.2	6.2	NA	-2.2	-1.3	7.7	2.0	-42.6	-12.9	NA	-0.9	-24.0	-29.3	0.0
10.3	10.3	0.3	20.1	NA	0.8	13.2	-16.7	-4.0	-6.6	-12.2	NA	0.6	-7.6	NA	17.0
9.5	9.5	10.3	-4.4	NA	1.5	NA	7.7	-7.4	27.2	-11.0	NA	28.7	1.0	NA	-20.8
11.5	11.5	-16.2	1.6	NA	-5.9	0.9	0.0	-6.6	0.0	-13.6	NA	42.5	-0.7	-5.9	3.6
1.5	1.5	-1.0	-0.5	NA	8.1	NA	15.4	-0.1	0.0	4.0	-50.0	-11.8	-6.1	NA	-23.2
11.3	11.3	14.1	27.8	NA	0.0	1.5	-16.7	-2.9	0.0	-5.6	NA	-8.9	-9.9	NA	10.6
18.4	18.4	-79.3	-3.2	NA	8.9	5.1	0.0	2.0	0.0	-9.7	NA	-24.0	-7.9	NA	9.2
8.0	8.0	3.4	-9.7	NA	-1.2	NA	15.4	-5.9	0.0	15.0	33.3	1.6	-23.6	NA	-20.8
8.5	8.5	-7.1	13.8	NA	-1.6	-14.6	0.0	-10.3	0.0	10.2	NA	-5.1	-34.3	NA	43.2
2.7	2.7	na	0.0	NA	-3.0	-2.2	0.0	1.6	0.0	-2.5	NA	-11.6	-18.2	NA	6.7
9.5	9.5	3.4	-5.5	NA	9.1	NA	0.0	-5.3	0.0	9.5	NA	14.8	-26.9	NA	-34.2
-1.6	-1.6	-15.5	-13.1	NA	2.8	-2.5	14.7	-9.8	-6.6	0.0	NA	11.2	-23.3	NA	-0.2
7.2	7.2	-81.6	20.7	NA	NA	-1.8	23.1	-7.7	0.0	1.3	NA	7.6	-14.4	0.4	-7.5
7.1	7.1	-2.2	0.6	NA	44.1	NA	15.4	-12.2	0.0	-3.3	NA	3.1	-8.5	-100.0	-0.5
-0.6	-0.6	na	3.9	NA	NA	0.3	7.7	-8.1	0.0	1.7	NA	-11.6	-34.9	NA	-13.2
4.9	4.9	11.1	1.2	NA	0.5	NA	21.8	2.0	0.0	-11.8	NA	25.5	-27.6	NA	-22.1
-6.0	-6.0	1.2	-16.1	NA	15.6	NA	-8.3	1.1	0.0	10.9	0.0	22.7	-36.7	NA	4.6
3.1	3.1	-2.1	-2.2	0.0	2.6	2.9	3.3	-5.1	-3.2	-3.0	-5.0	3.2	-18.7	-5.7	-8.9

INDICADORES

- 1 Enfermedad Febril Exantemática
- 2 Parálisis Flácida Aguda
- 3 Tetanos y Tetanos Neonatal
- 4 Síndrome Coqueluchoide
- 5 Dengue
- 6 Paludismo
- 7 SISVEFLU

- 8 Cólera
- 9 Enfermedad Diarreica Aguda (NUTRAVE-EDA)
- 10 Sífilis Congénita
- 11 VIH/SIDA
- 12 Tuberculosis
- 13 Lepra
- 14 RHOVE

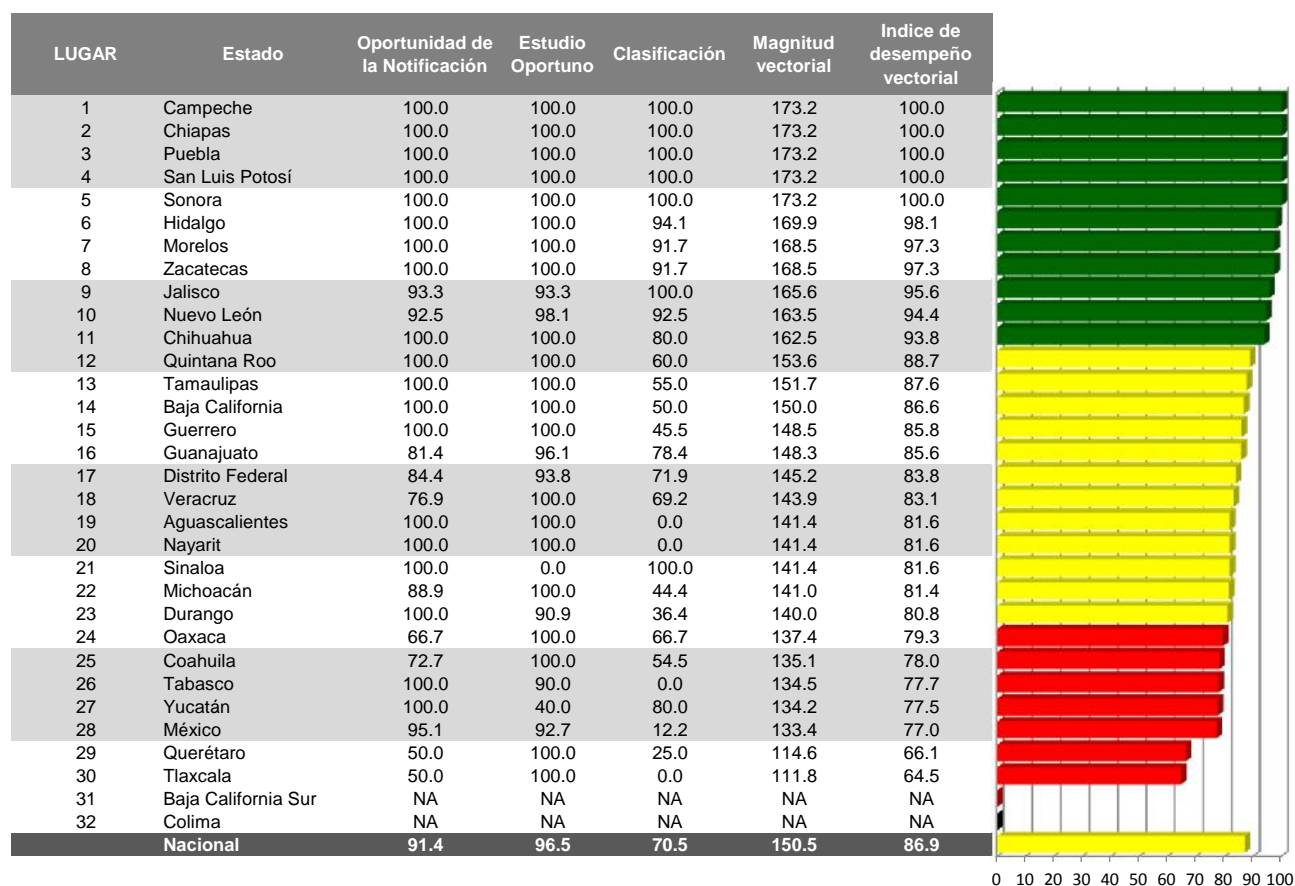

Categoría	Intervalo	Gradiente de evaluación
Sobresaliente	> 80.0	Verde
Satisfactorio	70-79.9	Amarillo
Mínimo	69.9-50	Rojo
Precario	< 49.9	Negro

Oportunidad de la Notificación

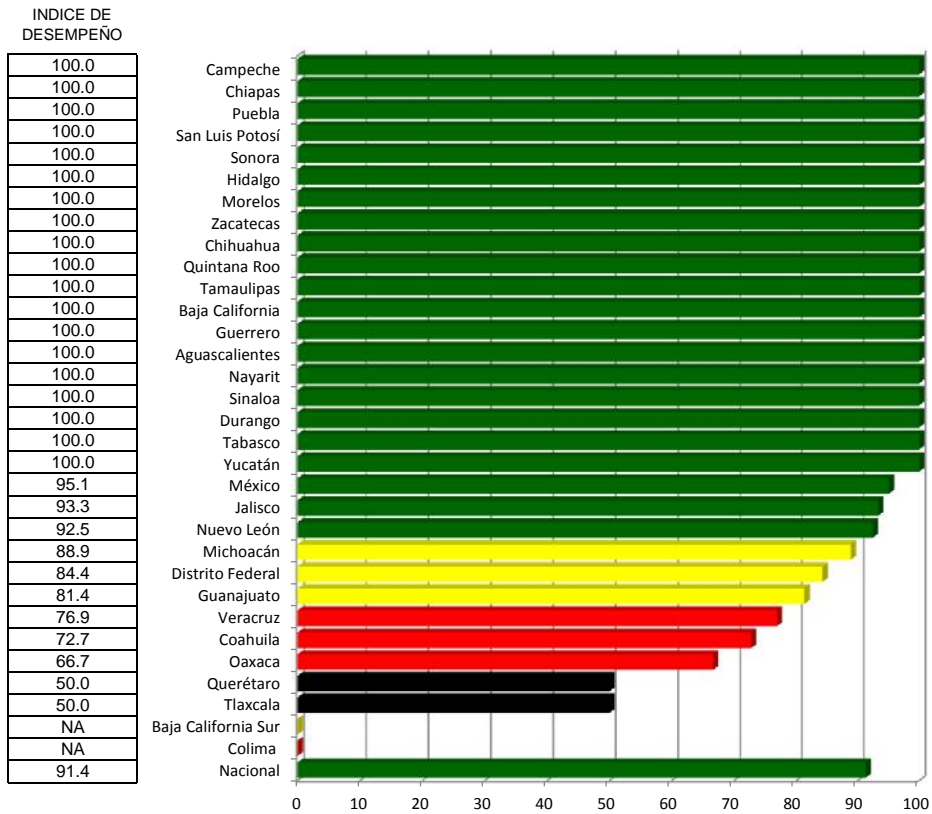

Estudio Oportuno

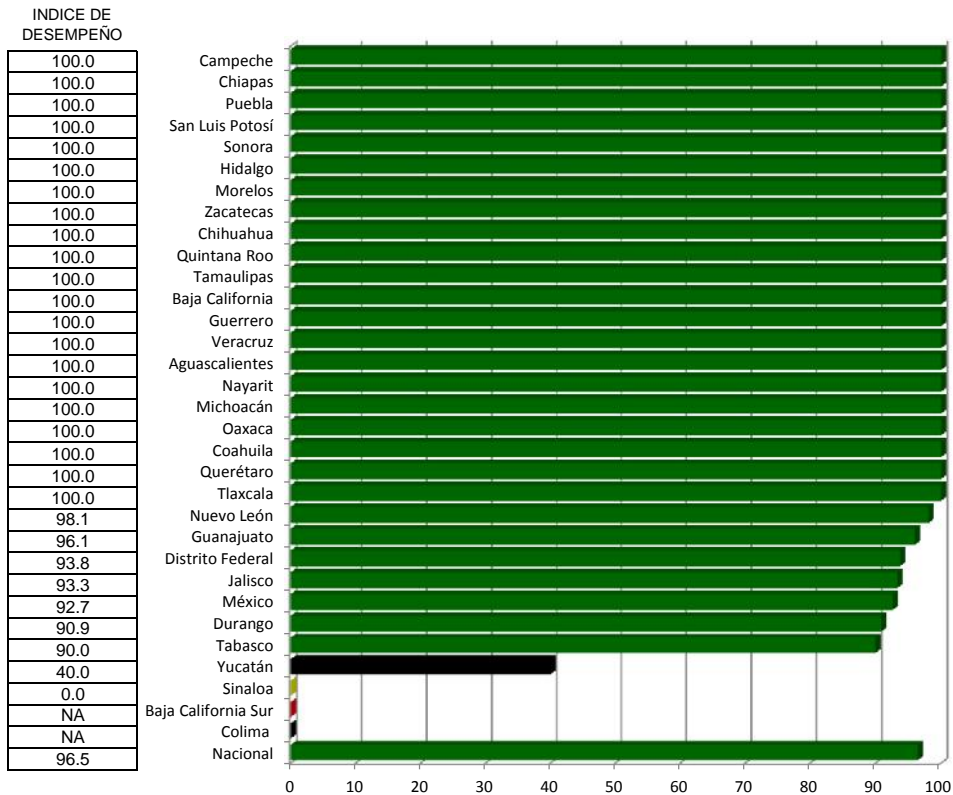

Clasificación

INDICE DE DESEMPEÑO

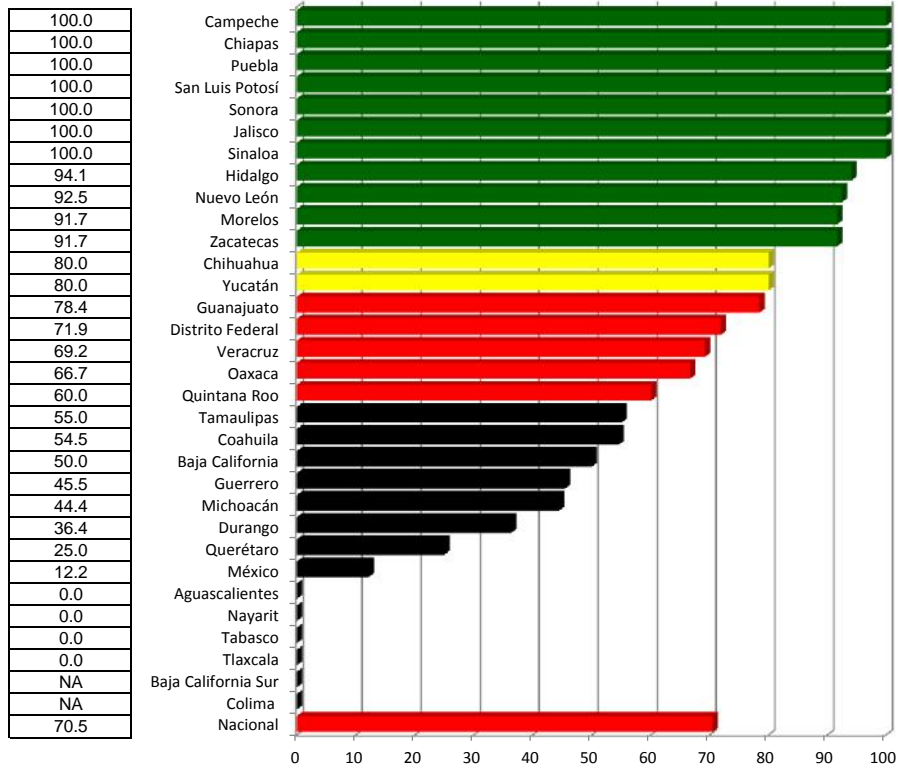

Primer trimestre 2015 y Primer trimestre 2016

LUGAR	ESTADO	Primer trimestre 2015	Primer trimestre 2016
1	Campeche	81.6	100.0
2	Chiapas	83.9	100.0
3	Puebla	92.9	100.0
4	San Luis Potosí	86.2	100.0
5	Sonora	84.5	100.0
6	Hidalgo	94.0	98.1
7	Morelos	96.2	97.3
8	Zacatecas	93.3	97.3
9	Jalisco	79.4	95.6
10	Nuevo León	94.7	94.4
11	Chihuahua	92.9	93.8
12	Quintana Roo	82.5	88.7
13	Tamaulipas	81.7	87.6
14	Baja California	90.0	86.6
15	Guerrero	79.2	85.8
16	Guanajuato	94.5	85.6
17	Distrito Federal	81.6	83.8
18	Veracruz	89.8	83.1
19	Aguascalientes	82.5	81.6
20	Nayarit	81.8	81.6
21	Sinaloa	0.0	81.6
22	Michoacán	81.6	81.4
23	Durango	91.1	80.8
24	Oaxaca	0.0	79.3
25	Coahuila	79.2	78.0
26	Tabasco	91.8	77.7
27	Yucatán	81.9	77.5
28	México	80.4	77.0
29	Querétaro	77.3	66.1
30	Tlaxcala	77.7	64.5
31	Baja California Sur	0.0	NA
32	Colima	64.5	NA
	Nacional	84.8	86.9

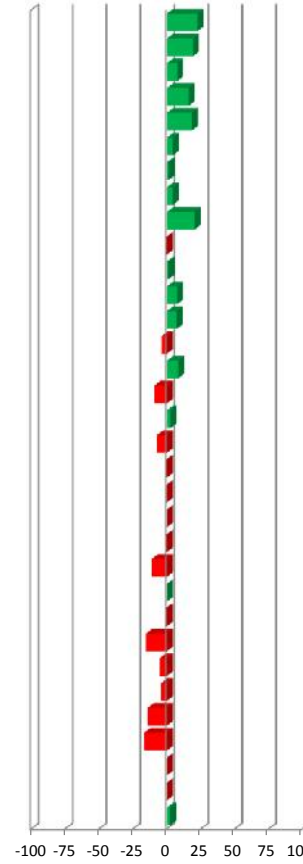
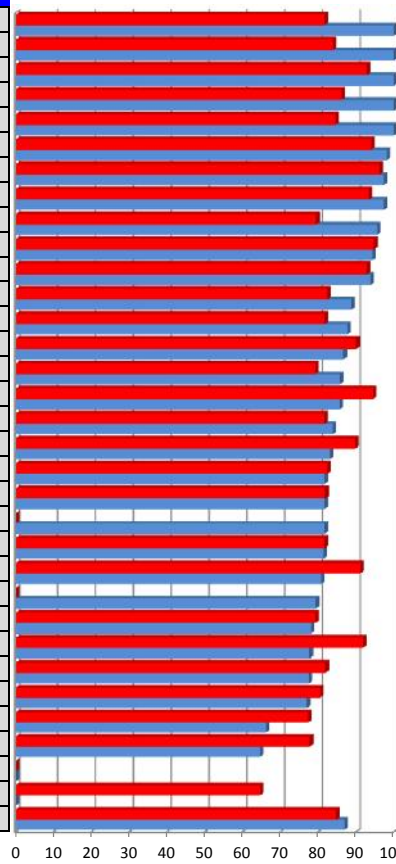

(%)

#REF!				
Primer trimestre 2015 y Primer trimestre 2016				
1	2	4	Magnitud	
0.0	0.0	100.0	100.0	
0.0	0.0	66.7	66.7	
5.6	16.7	0.0	17.6	
0.0	0.0	52.2	52.2	
7.7	0.0	46.2	46.8	
0.0	0.0	13.5	13.5	
0.0	0.0	3.4	3.4	
6.7	6.7	-1.7	9.6	
-0.8	-4.7	78.4	78.6	
-4.7	-0.9	4.8	6.8	
16.7	0.0	-14.4	22.1	
0.0	0.0	40.0	40.0	
0.0	0.0	51.6	51.6	
6.7	2.2	-27.8	28.7	
29.4	5.9	-25.1	39.1	
-18.6	-3.9	-3.9	19.4	
-10.8	-4.6	36.4	38.2	
-14.5	2.9	-10.8	18.3	
0.0	0.0	-20.0	20.0	
0.0	0.0	-9.5	9.5	
NA	NA	NA	NA	
-0.3	-3.4	0.0	6.9	
0.0	-9.1	-33.6	34.8	
NA	NA	NA	NA	
-21.0	0.0	48.3	52.7	
0.0	-10.0	-72.7	73.4	
5.9	-60.0	44.7	75.1	
-1.7	-7.3	7.4	10.6	
-30.0	3.3	-21.7	37.2	
-50.0	25.0	-50.0	75.0	
NA	NA	NA	NA	
NA	NA	NA	NA	
-3.7	-1.6	16.9	17.4	

INDICADORES

- 1 OPORTUNIDAD EN LA NOTIFICACIÓN
- 2 ESTUDIO OPORTUNO
- 3 CLASIFICACIÓN

Parálisis Flácida Aguda

Caminando a la Excelencia

Primer trimestre 2016



Categoría	Intervalo	Gradiente de evaluación
Sobresaliente	> 90.0	Verde
Satisfactorio	80.0-90.0	Amarillo
Mínimo	60.0-79.9	Rojo
Precario	< 60.0	Negro

Cobertura

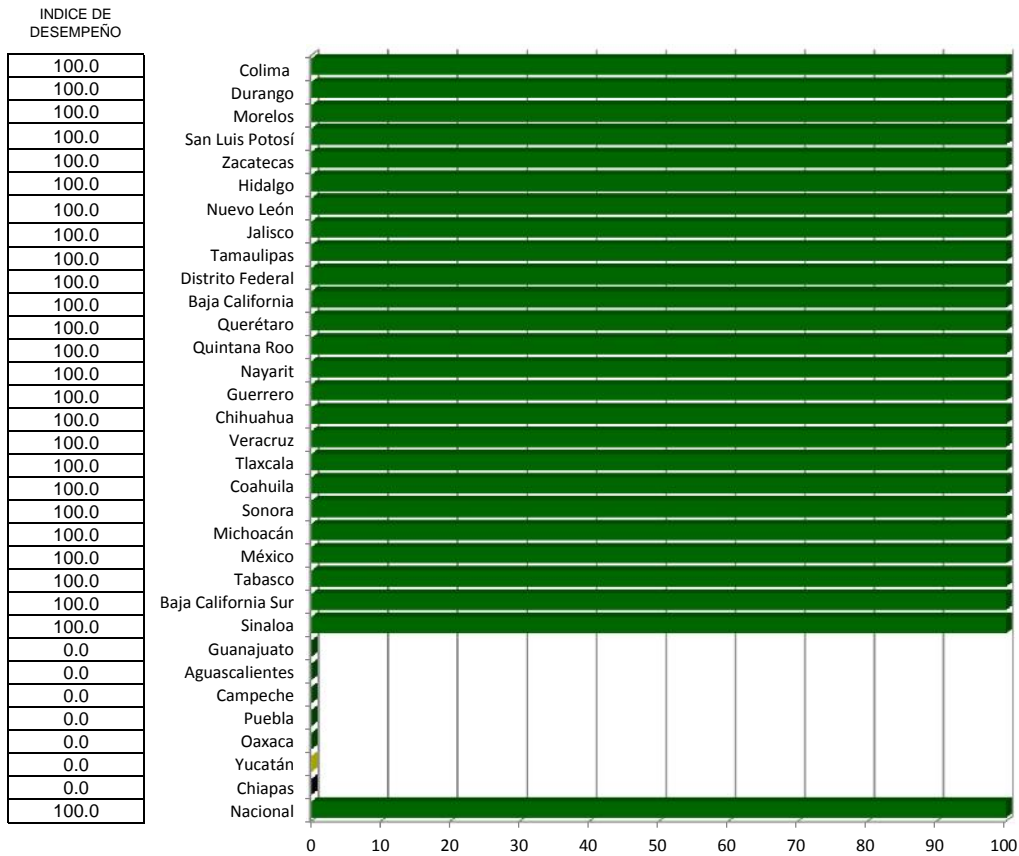

Clasificación

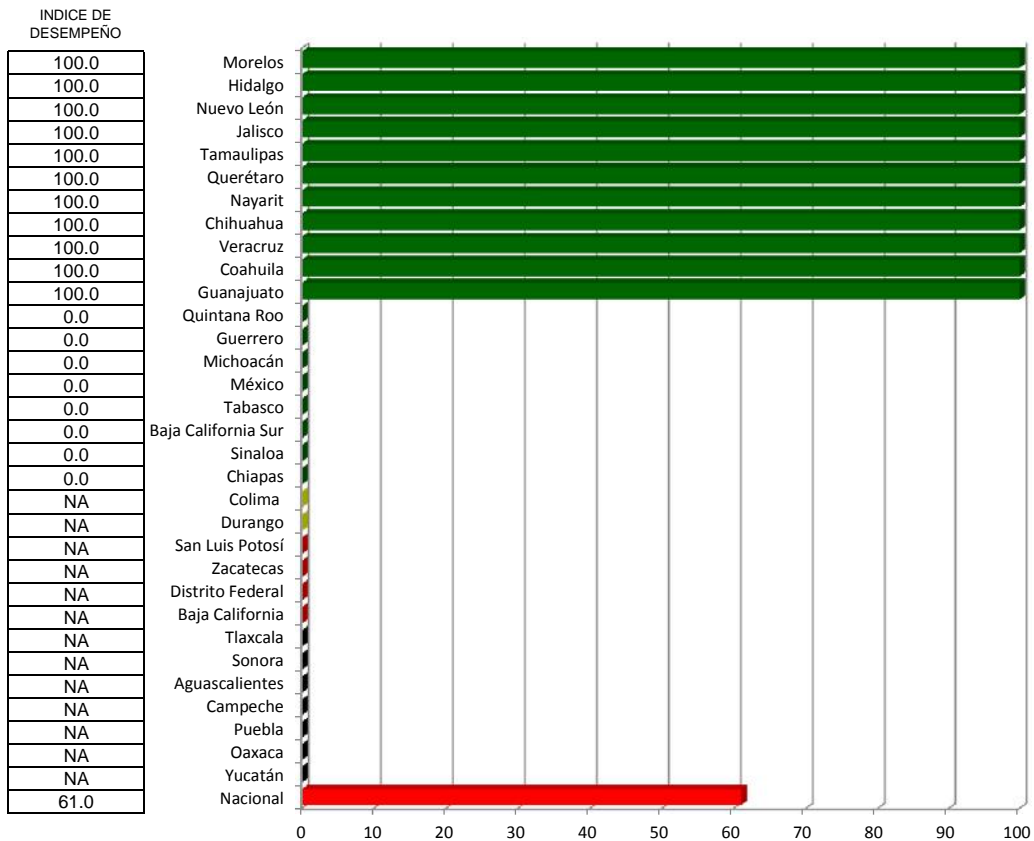

Muestras adecuadas

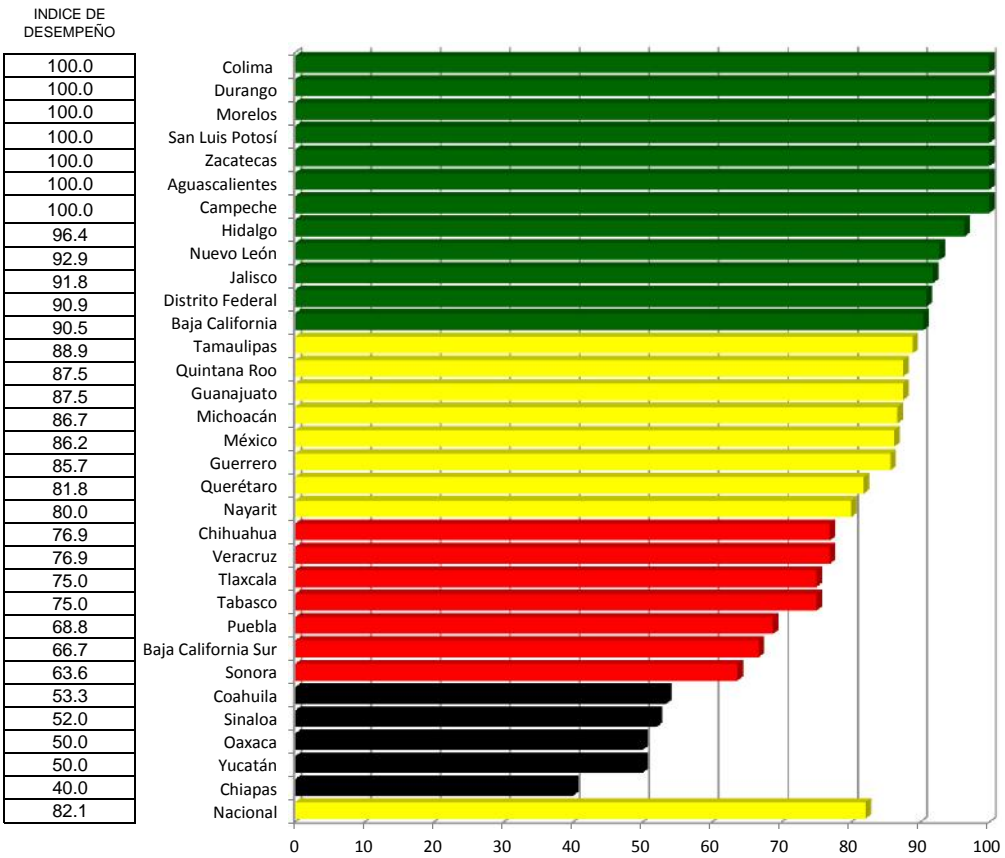

Parálisis Flácida Aguda

Índice de comparación entre

Primer trimestre 2015 y Primer trimestre 2016

(%)

LUGAR	ESTADO	Primer trimestre 2015	Primer trimestre 2016
1	Colima	70.7	100.0
2	Durango	70.7	100.0
3	Morelos	70.7	100.0
4	San Luis Potosí	100.0	100.0
5	Zacatecas	70.7	100.0
6	Hidalgo	70.7	98.8
7	Nuevo León	85.0	97.7
8	Jalisco	100.0	97.4
9	Tamaulipas	85.0	96.4
10	Distrito Federal	100.0	95.6
11	Baja California	70.7	95.4
12	Querétaro	70.7	94.3
13	Quintana Roo	0.0	94.0
14	Nayarit	70.7	93.8
15	Guerrero	70.7	93.1
16	Chihuahua	100.0	92.9
17	Veracruz	70.7	92.9
18	Tlaxcala	70.7	88.4
19	Coahuila	70.7	87.3
20	Sonora	70.7	83.8
21	Guanajuato	70.7	76.7
22	Michoacán	70.7	76.4
23	México	70.7	76.2
24	Tabasco	70.7	72.2
25	Aguascalientes	70.7	70.7
26	Campeche	0.0	70.7
27	Baja California Sur	79.1	69.4
28	Sinaloa	70.7	65.1
29	Puebla	0.0	48.6
30	Oaxaca	0.0	35.4
31	Yucatán	100.0	35.4
32	Chiapas	70.7	23.1
	Nacional	79.8	82.6

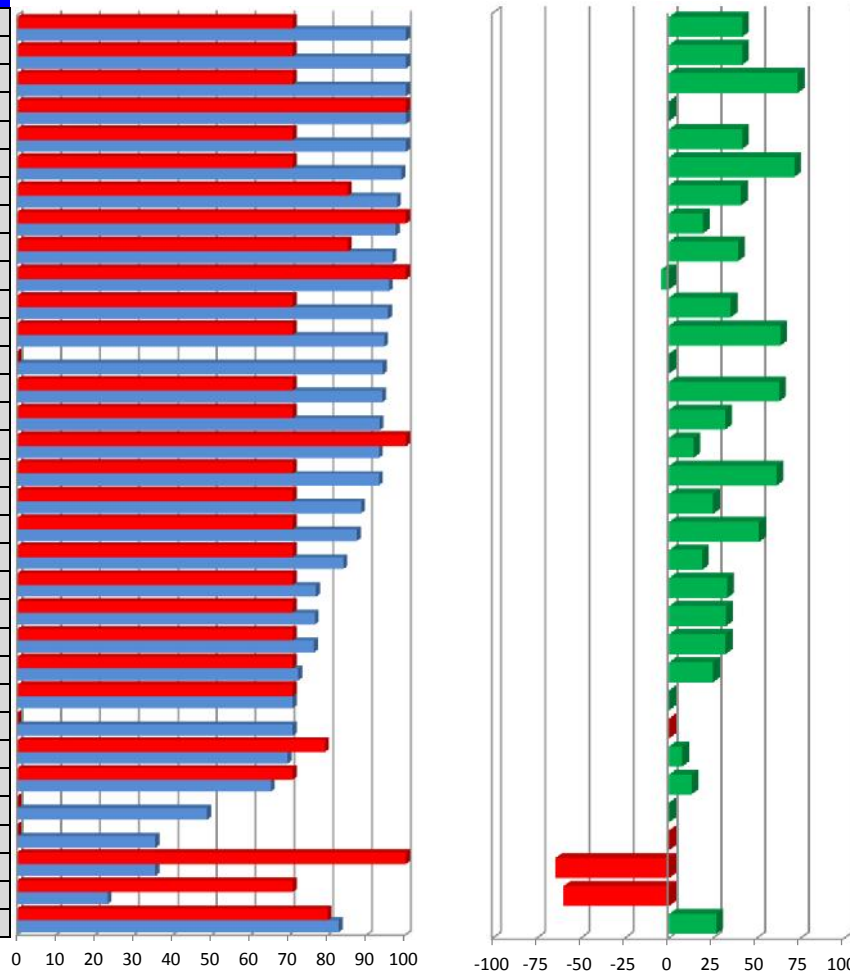

41.4
41.4
73.2
0.0
41.4
71.2
40.8
19.2
39.0
-4.4
34.9
63.4
NA
62.5
31.7
13.8
61.0
25.0
51.1
18.5
32.9
32.3
32.0
25.0
0.0
NA
7.5
12.7
NA
NA
-64.6
-60.0
26.8

Vector diferencia entre Primer trimestre 2015 y Primer trimestre 2016			
1	2	3	Magnitud
0.0	NA	0.0	NA
0.0	NA	9.1	NA
0.0	NA	13.3	NA
0.0	NA	3.8	NA
0.0	NA	22.2	NA
0.0	NA	-3.6	NA
0.0	33.3	6.5	34.0
0.0	0.0	-5.0	5.0
0.0	33.3	1.9	33.4
0.0	NA	3.0	NA
0.0	NA	22.1	NA
0.0	NA	-9.1	NA
100.0	NA	-12.5	NA
0.0	NA	-20.0	NA
0.0	NA	44.0	NA
0.0	0.0	1.9	1.9
0.0	100.0	1.2	100.0
0.0	NA	-25.0	NA
0.0	NA	42.2	NA
0.0	NA	-7.0	NA
-100.0	NA	2.3	NA
0.0	NA	-6.2	NA
0.0	0.0	15.4	15.4
0.0	NA	-25.0	NA
0.0	NA	50.0	NA
0.0	NA	0.0	NA
0.0	-50.0	6.7	50.4
0.0	NA	-16.8	NA
0.0	NA	-19.5	NA
0.0	NA	4.5	NA
-100.0	NA	-37.5	NA
-100.0	NA	-41.8	NA
0.0	8.8	0.6	8.8

INDICADORES
1 Cobertura
2 Clasificación

Tetanos y Tetanos Neonatal

Caminando a la Excelencia

Primer trimestre 2016



Categoría	Intervalo	Gradiente de evaluación
Sobresaliente	> 90.0	Verde
Satisfactorio	80.0-90.0	Amarillo
Mínimo	60.0-79.9	Rojo
Precario	< 60.0	Negro

Oportunidad

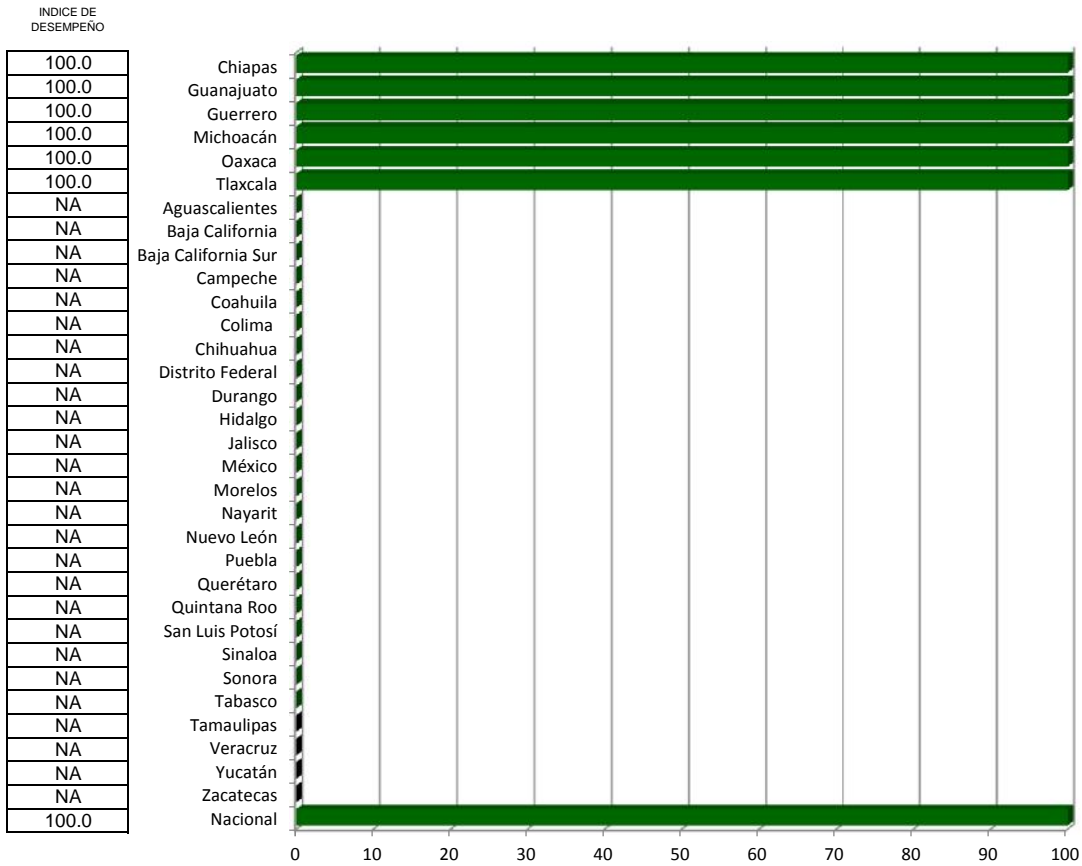

Clasificación Oportuna

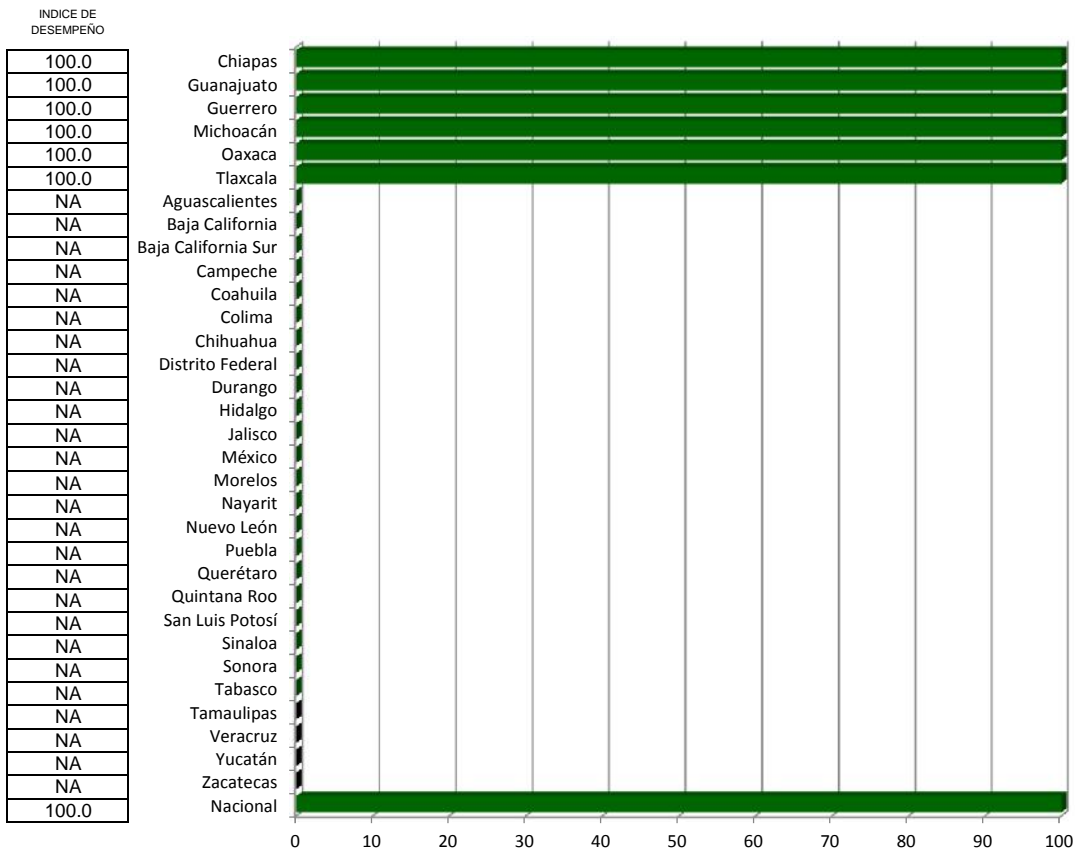

Tetanos y Tetanos Neonatal

Índice de comparación entre

Primer trimestre 2015 y Primer trimestre 2016

(%)

LUGAR	ESTADO	Primer trimestre 2015	Primer trimestre 2016
1	Chiapas	100.0	100.0
2	Guanajuato	NA	100.0
3	Guerrero	100.0	100.0
4	Michoacán	NA	100.0
5	Oaxaca	NA	100.0
6	Tlaxcala	NA	100.0
7	Aguascalientes	NA	NA
8	Baja California	NA	NA
9	Baja California Sur	100.0	NA
10	Campeche	NA	NA
11	Coahuila	100.0	NA
12	Colima	NA	NA
13	Chihuahua	NA	NA
14	Distrito Federal	NA	NA
15	Durango	100.0	NA
16	Hidalgo	NA	NA
17	Jalisco	NA	NA
18	México	100.0	NA
19	Morelos	NA	NA
20	Nayarit	NA	NA
21	Nuevo León	100.0	NA
22	Puebla	100.0	NA
23	Querétaro	NA	NA
24	Quintana Roo	NA	NA
25	San Luis Potosí	NA	NA
26	Sinaloa	NA	NA
27	Sonora	100.0	NA
28	Tabasco	NA	NA
29	Tamaulipas	NA	NA
30	Veracruz	100.0	NA
31	Yucatán	100.0	NA
32	Zacatecas	NA	NA
	Nacional	100.0	100.0



Vector diferencia entre Primer trimestre 2015 y Primer trimestre 2016		
Oportunidad	Clasificación Oportuna	Magnitud
0.0	NA	NA
NA	NA	NA
0.0	NA	NA
NA	NA	NA
NA	NA	NA
NA	NA	NA
NA	NA	NA
NA	NA	NA
NA	NA	NA
NA	NA	NA
NA	NA	NA
NA	NA	NA
NA	NA	NA
NA	NA	NA
NA	NA	NA
NA	NA	NA
NA	NA	NA
NA	NA	NA
NA	NA	NA
NA	NA	NA
NA	NA	NA
NA	NA	NA
NA	NA	NA
NA	NA	NA
NA	NA	NA
NA	NA	NA
NA	NA	NA
NA	NA	NA
NA	NA	NA
NA	NA	NA
NA	NA	NA
0.0	0.0	0.0

Síndrome Coqueluchoide

Caminando a la Excelencia

Primer trimestre 2016

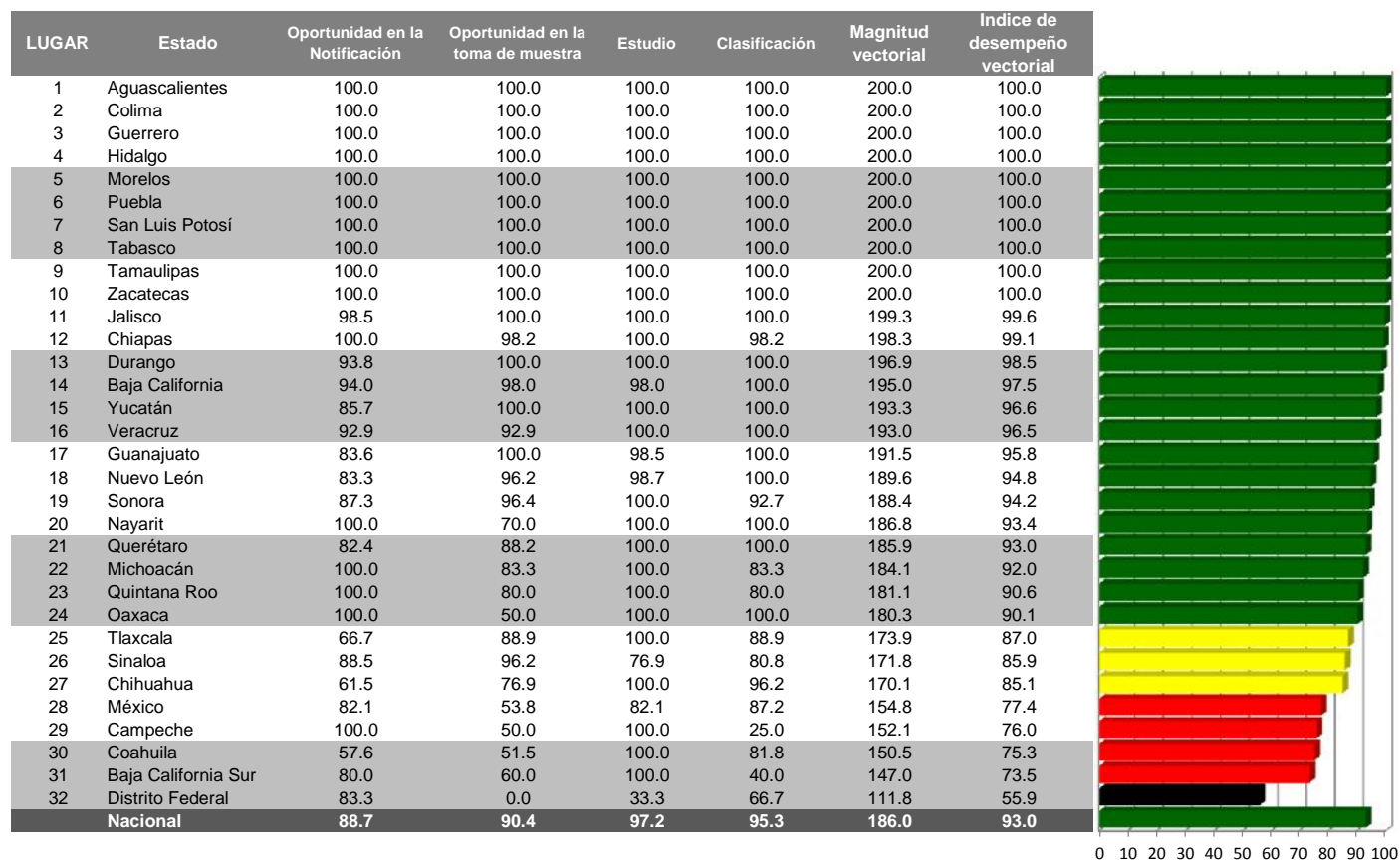

Categoría	Intervalo	Gradiente de evaluación
Sobresaliente	> 90.0	Verde
Satisfactorio	80.0-90.0	Amarelo
Mínimo	60.0-79.9	Verde
Precario	< 60.0	Negro

Oportunidad en la Notificación

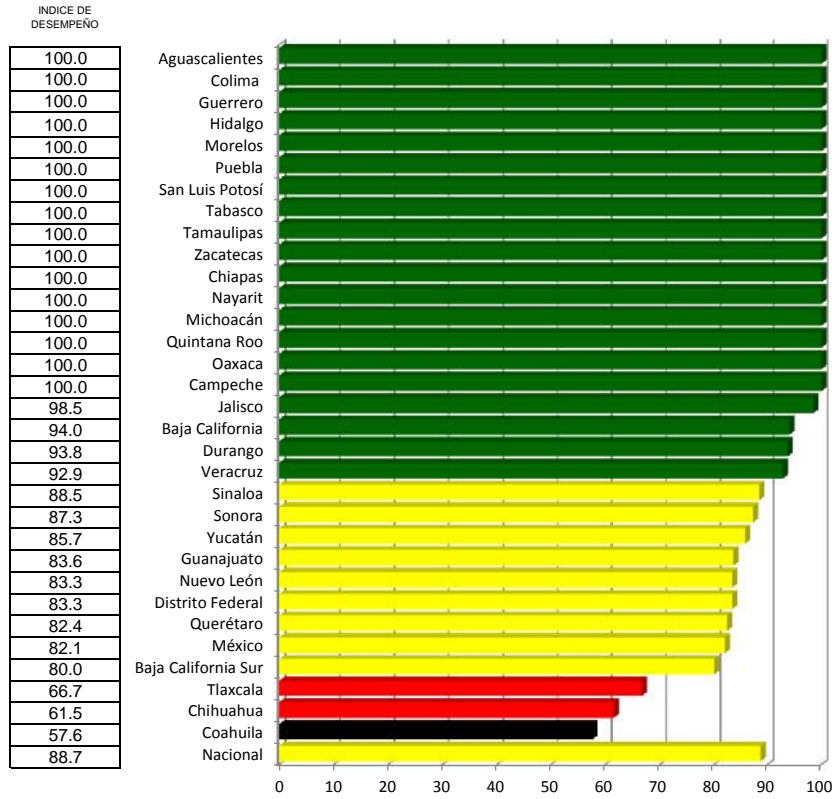

Oportunidad en la toma de muestra

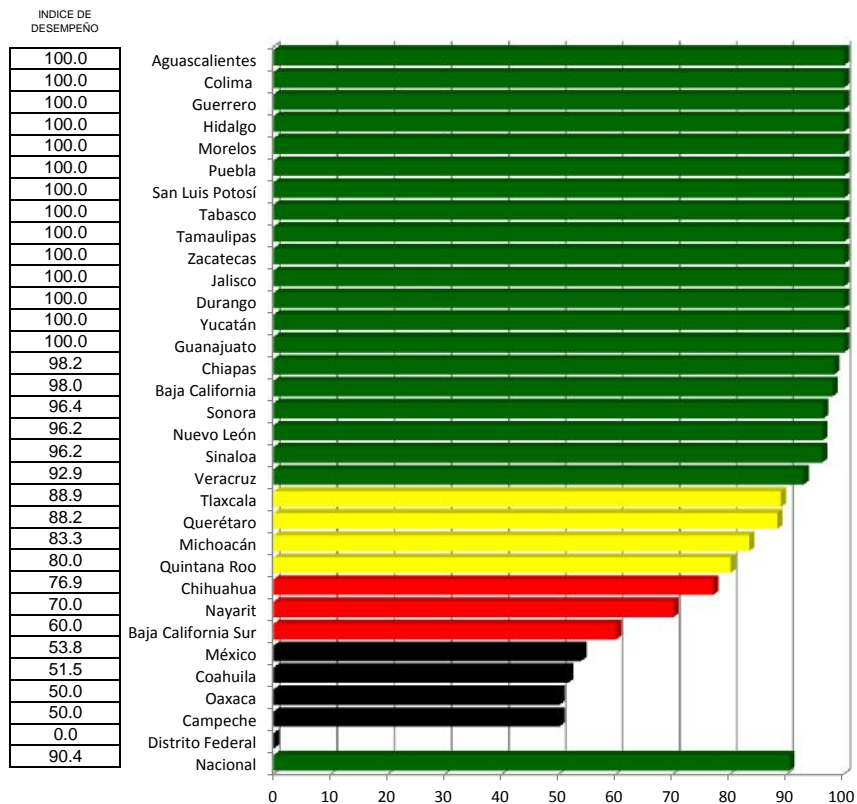

Estudio

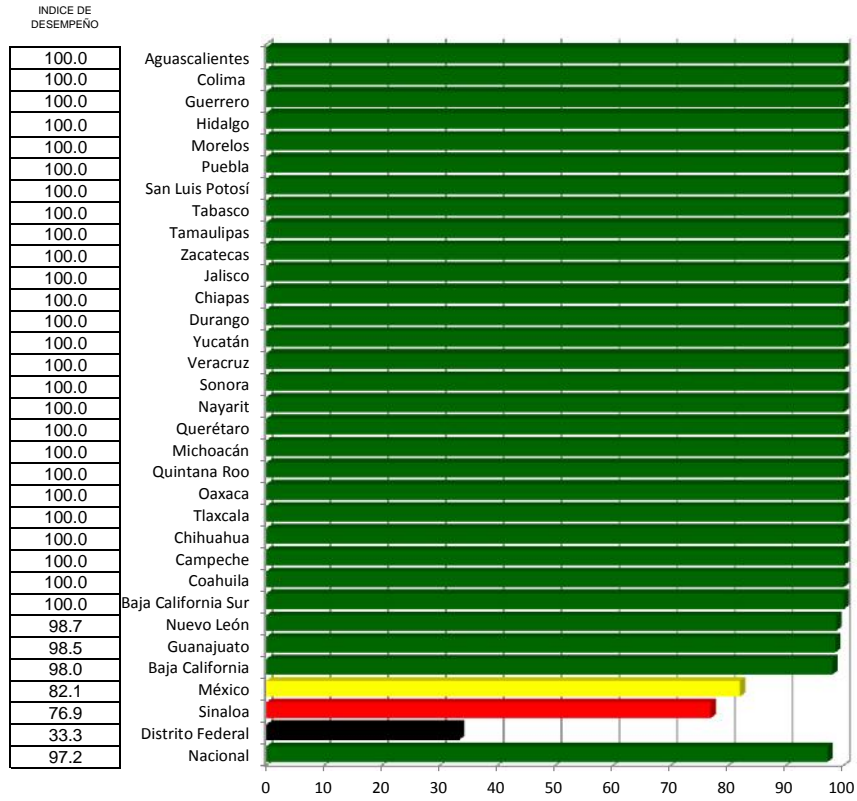

Clasificación

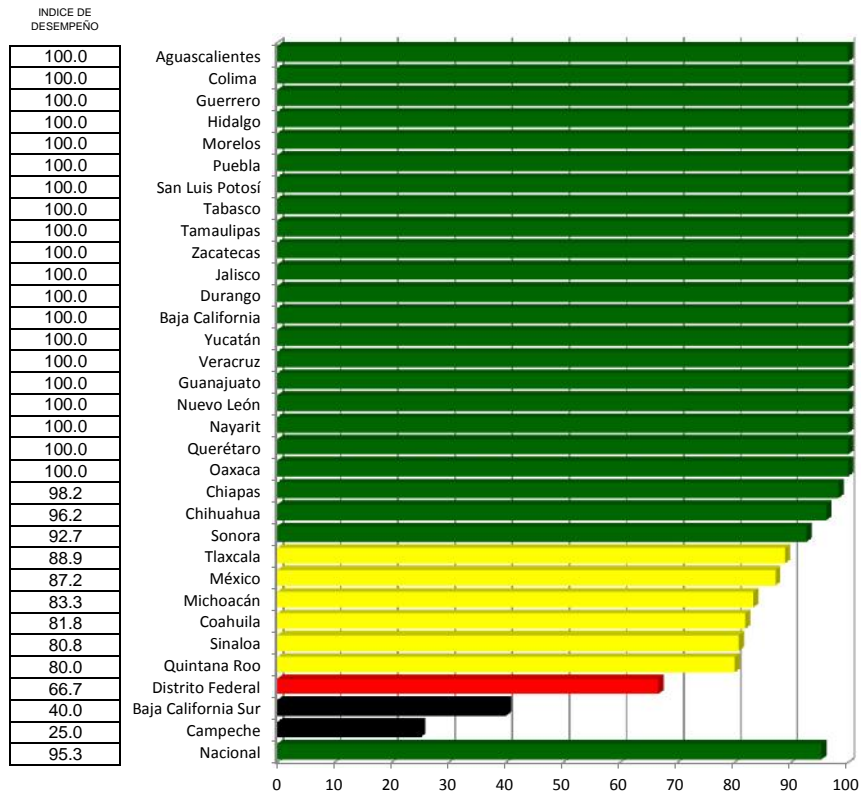

Síndrome Coqueluchoide

Índice de desempeño vectorial

Primer trimestre 2015 y Primer trimestre 2016

(%)

LUGAR	ESTADO	Primer trimestre 2015	Primer trimestre 2016
1	Aguascalientes	96.6	100.0
2	Colima	97.0	100.0
3	Guerrero	100.0	100.0
4	Hidalgo	100.0	100.0
5	Morelos	100.0	100.0
6	Puebla	98.4	100.0
7	San Luis Potosí	98.8	100.0
8	Tabasco	100.0	100.0
9	Tamaulipas	100.0	100.0
10	Zacatecas	100.0	100.0
11	Jalisco	93.8	99.6
12	Chiapas	95.9	99.1
13	Durango	100.0	98.5
14	Baja California	96.3	97.5
15	Yucatán	100.0	96.6
16	Veracruz	96.1	96.5
17	Guanajuato	94.6	95.8
18	Nuevo León	98.9	94.8
19	Sonora	97.0	94.2
20	Nayarit	91.2	93.4
21	Querétaro	93.5	93.0
22	Michoacán	92.8	92.0
23	Quintana Roo	0.0	90.6
24	Oaxaca	99.0	90.1
25	Tlaxcala	92.1	87.0
26	Sinaloa	0.0	85.9
27	Chihuahua	93.1	85.1
28	México	86.5	77.4
29	Campeche	94.4	76.0
30	Coahuila	90.9	75.3
31	Baja California Sur	0.0	73.5
32	Distrito Federal	100.0	55.9
	Nacional	95.6	93.0

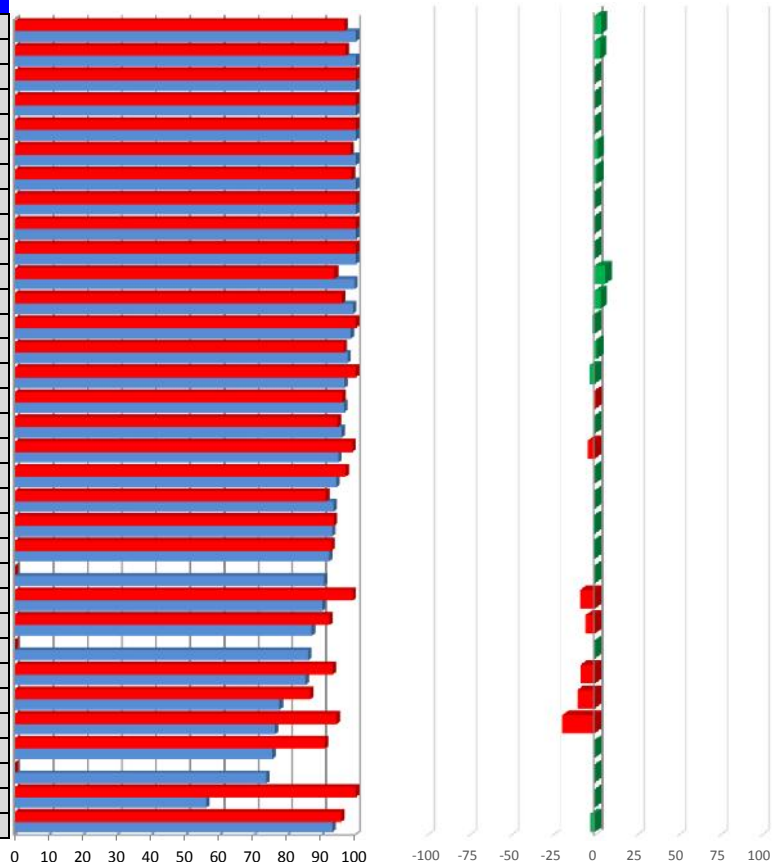

Vector diferencia entre Primer trimestre 2015 y Primer trimestre 2016					
1	2	3	4	Magnitud	
3.5	0.0	0.0	14.3	14.3	
3.1	0.0	0.0	12.5	12.5	
0.0	0.0	0.0	0.0	0.0	
0.0	0.0	0.0	0.0	0.0	
0.0	0.0	0.0	0.0	0.0	
1.7	6.7	0.0	0.0	6.7	
1.3	0.0	0.0	5.1	5.1	
0.0	0.0	0.0	0.0	0.0	
0.0	0.0	0.0	0.0	0.0	
0.0	0.0	0.0	0.0	0.0	
6.2	6.8	2.8	5.6	8.3	12.4
3.3	8.3	-1.8	0.0	6.6	10.8
-1.5	-6.3	0.0	0.0	0.0	6.3
1.2	4.0	-2.0	-2.0	5.0	7.0
-3.4	-14.3	0.0	0.0	0.0	14.3
0.4	-7.1	-7.1	0.0	16.7	19.5
NA	NA	NA	NA	NA	NA
-4.2	-12.4	-3.8	-1.3	0.0	13.0
NA	NA	NA	NA	NA	NA
NA	NA	NA	NA	NA	NA
-0.6	-8.6	-11.8	0.0	18.2	23.3
-0.8	0.0	-16.7	0.0	16.7	23.6
NA	NA	NA	NA	NA	NA
-9.0	0.0	-46.0	0.0	0.0	46.0
-5.6	-22.2	-11.1	0.0	11.1	27.2
NA	NA	NA	NA	NA	NA
-8.7	-24.2	-23.1	0.0	10.4	35.0
-10.5	-2.8	-37.1	-8.9	8.4	39.1
-19.4	0.0	-50.0	0.0	-50.0	70.7
NA	NA	NA	NA	NA	NA
NA	NA	NA	NA	NA	NA
NA	NA	NA	NA	NA	NA
-2.8	-5.1	-6.8	-1.3	2.5	8.9

INDICADORES

- 1 Oportunidad en la Notificación
- 2 Oportunidad en la toma de muestra
- 3 Estudio
- 4 Clasificación

Dengue

Caminando a la Excelencia

Primer trimestre 2016

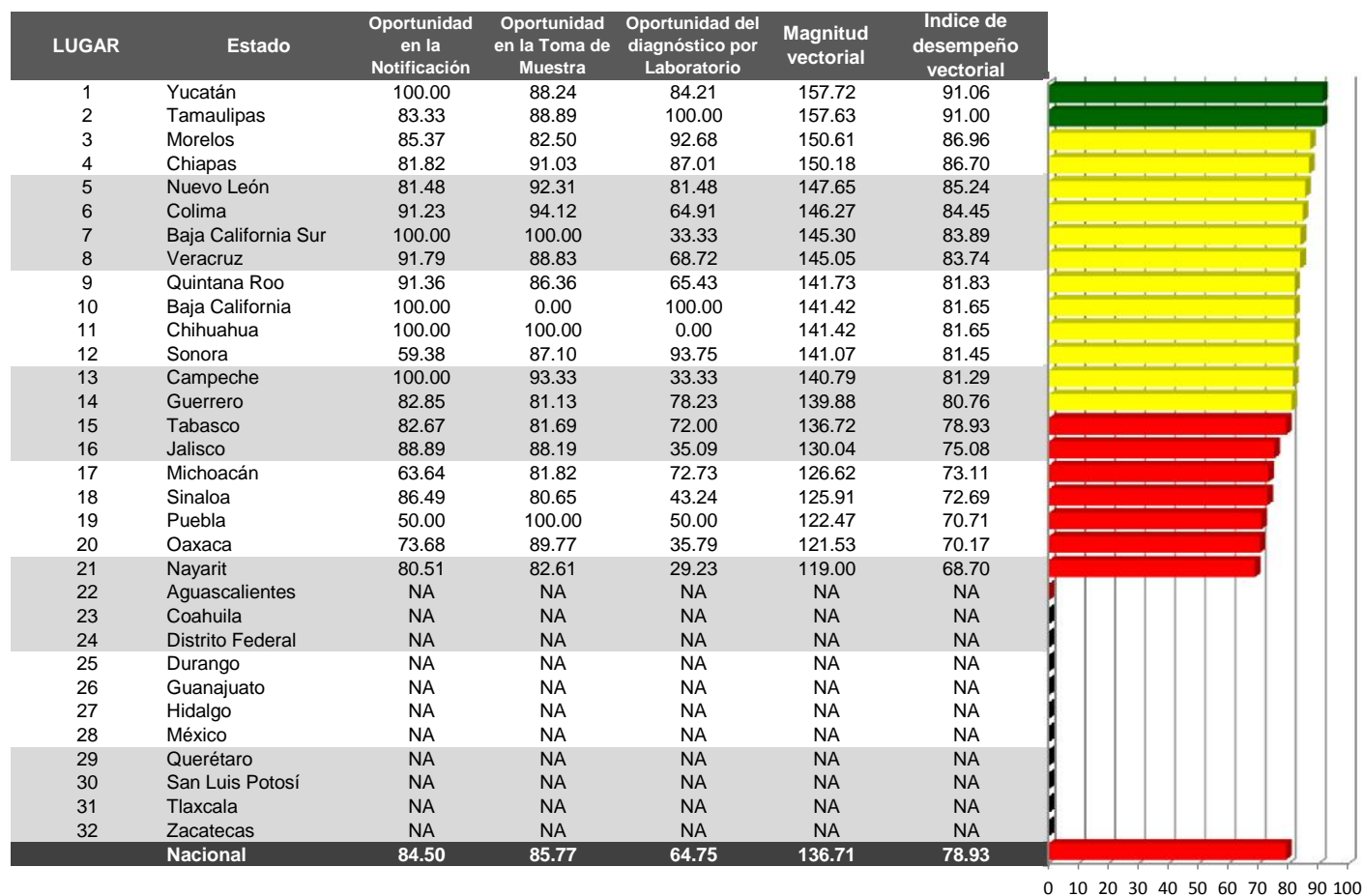

Categoría	Intervalo	Gradiente de evaluación
Sobresaliente	> 90.0	Verde
Satisfactorio	80.0-90.0	Amarillo
Mínimo	60.0-79.9	Rojo
Precario	< 60.0	Negro

Oportunidad en la Notificación

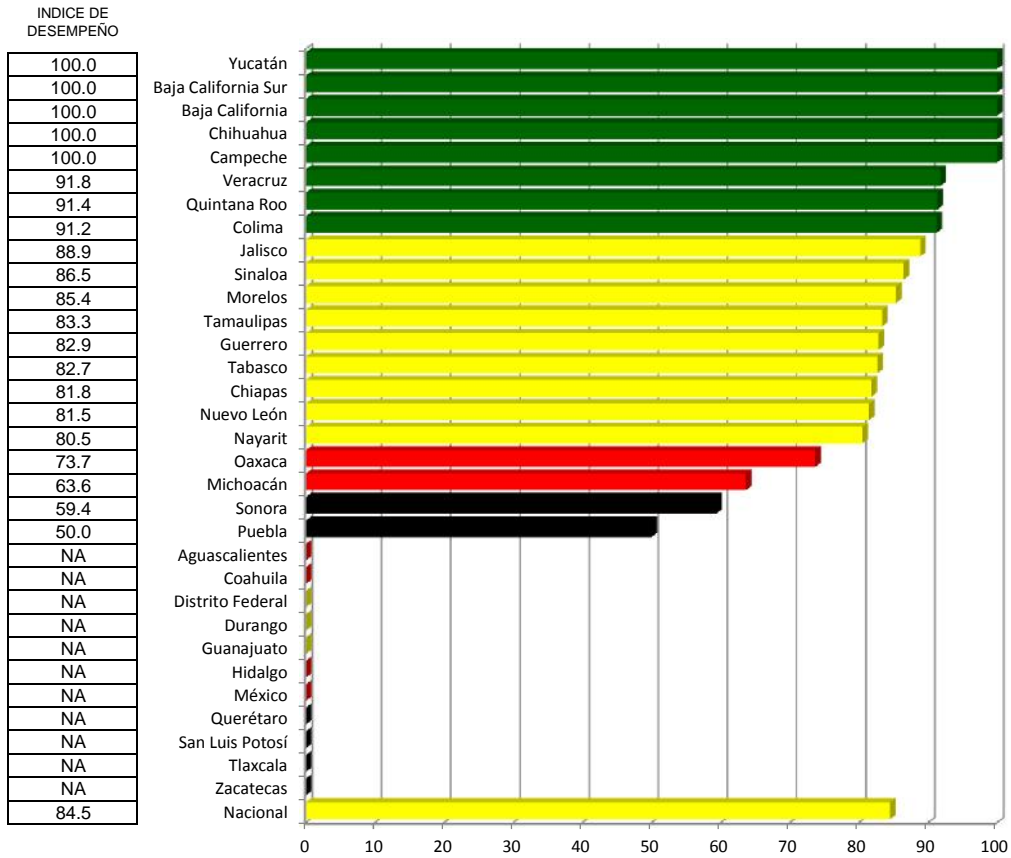

Oportunidad en la Toma de Muestra

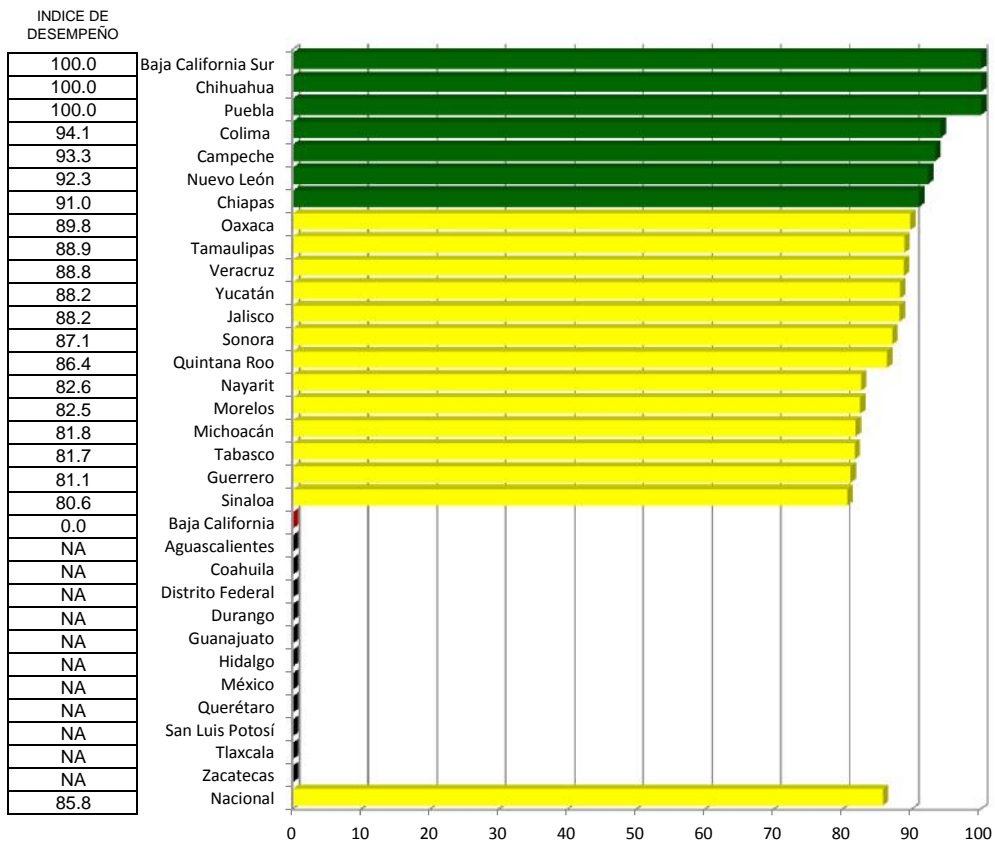

Oportunidad del diagnóstico por Laboratorio

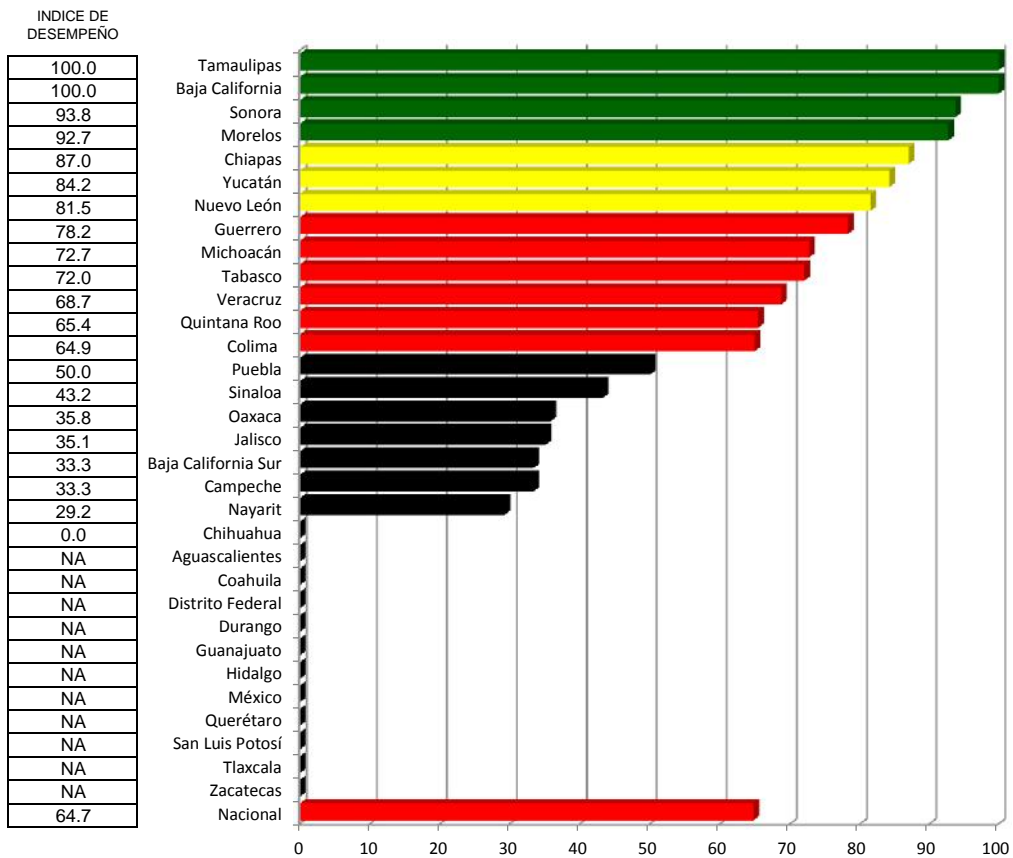

Dengue

Índice de desempeño vectorial

Índice de comparación entre

(%)

Primer trimestre 2015 y Primer trimestre 2016

LUGAR	ESTADO	Primer trimestre 2015	Primer trimestre 2016
1	Yucatán	94.0	91.1
2	Tamaulipas	94.1	91.0
3	Morelos	85.2	87.0
4	Chiapas	89.0	86.7
5	Nuevo León	95.5	85.2
6	Colima	82.3	84.4
7	Baja California Sur	84.2	83.9
8	Veracruz	87.2	83.7
9	Quintana Roo	80.2	81.8
10	Baja California	NA	81.6
11	Chihuahua	NA	81.6
12	Sonora	78.9	81.4
13	Campeche	71.7	81.3
14	Guerrero	83.6	80.8
15	Tabasco	80.4	78.9
16	Jalisco	76.0	75.1
17	Michoacán	86.3	73.1
18	Sinaloa	70.9	72.7
19	Puebla	NA	70.7
20	Oaxaca	75.2	70.2
21	Nayarit	67.4	68.7
22	Aguascalientes	NA	NA
23	Coahuila	NA	NA
24	Distrito Federal	NA	NA
25	Durango	0.0	NA
26	Guanajuato	NA	NA
27	Hidalgo	0.0	NA
28	México	64.5	NA
29	Querétaro	0.0	NA
30	San Luis Potosí	100.0	NA
31	Tlaxcala	NA	NA
32	Zacatecas	NA	NA
	Nacional	81.8	78.9

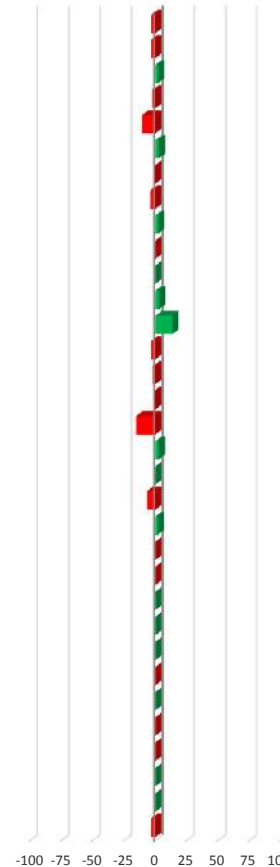
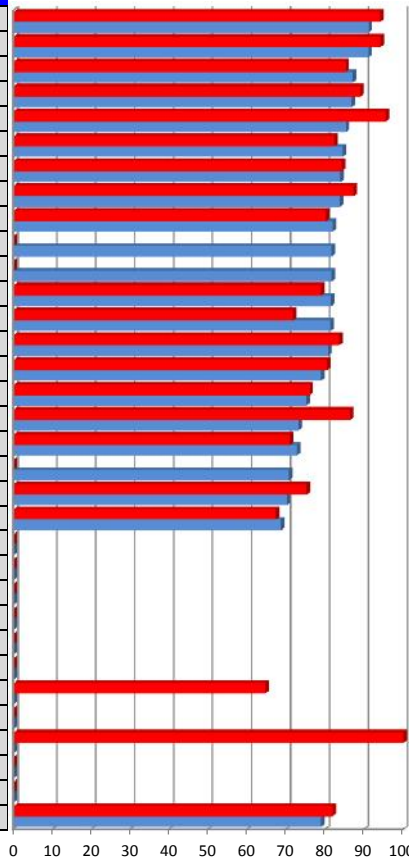

Vector diferencia entre Primer trimestre 2015 y Primer trimestre 2016			
1	2	3	Magnitud
6.5	-6.8	-9.3	13.2
-10.8	-5.2	5.9	13.4
7.6	-6.0	3.8	10.4
-4.2	1.7	-4.5	6.4
-4.2	-7.7	-18.5	20.5
0.5	4.1	1.9	4.6
25.0	25.0	-66.7	75.5
-1.1	0.4	-11.2	11.2
4.9	-1.8	1.9	5.5
50.0	-100.0	100.0	150.0
NA	NA	NA	NA
-17.4	8.5	12.4	23.0
27.3	-2.1	1.5	27.4
-0.1	-3.6	-4.7	6.0
7.7	-6.2	-5.8	11.4
-2.0	18.8	-30.1	35.5
-22.1	-5.7	-13.0	26.2
16.7	-11.9	2.5	20.7
0.0	33.3	0.0	33.3
0.0	-4.7	-15.5	16.2
11.8	9.3	-30.1	33.7
NA	NA	NA	NA
NA	NA	NA	NA
NA	NA	NA	NA
NA	NA	NA	NA
NA	NA	NA	NA
NA	NA	NA	NA
NA	NA	NA	NA
NA	NA	NA	NA
NA	NA	NA	NA
NA	NA	NA	NA
NA	NA	NA	NA
0.8	-1.1	-9.7	9.8

INDICADORES

- 1 Oportunidad en la Notificación
- 2 Oportunidad en la Toma de Muestra
- 3 Oportunidad del diagnóstico por Laboratorio

Paludismo

Caminando a la Excelencia

Primer trimestre 2016



Categoría	Intervalo	Gradiente de evaluación
Sobresaliente	> 90.0	Verde
Satisfactorio	80.0-90.0	Amarillo
Mínimo	60.0-79.9	Rojo
Precario	< 60.0	Negro

Cobertura (cumplimiento en la notificación semanal)

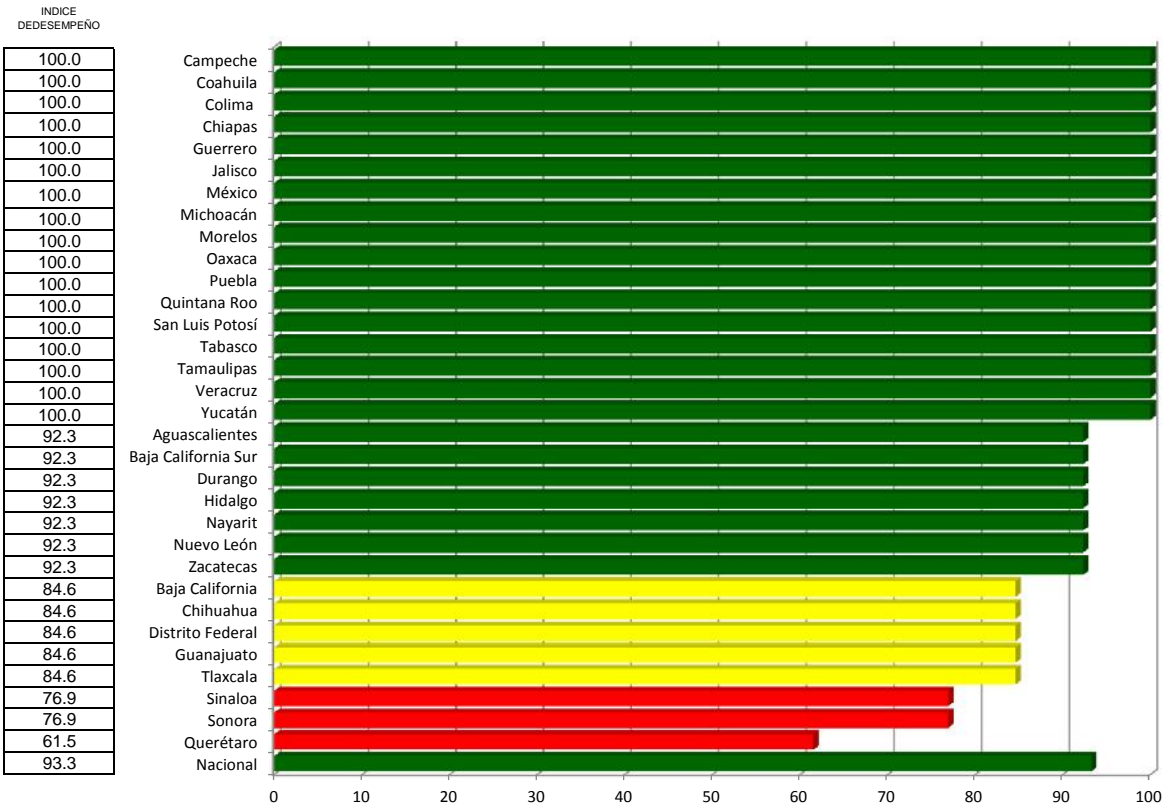

Paludismo

Índice de desempeño vectorial

Índice de comparación entre

(%)

Primer trimestre 2015 y Primer trimestre 2016

LUGAR	ESTADO	Primer trimestre 2015	Primer trimestre 2016
1	Campeche	100.0	100.0
2	Coahuila	91.7	100.0
3	Colima	100.0	100.0
4	Chiapas	100.0	100.0
5	Guerrero	83.3	100.0
6	Jalisco	100.0	100.0
7	México	100.0	100.0
8	Michoacán	83.3	100.0
9	Morelos	100.0	100.0
10	Oaxaca	100.0	100.0
11	Puebla	100.0	100.0
12	Quintana Roo	100.0	100.0
13	San Luis Potosí	91.7	100.0
14	Tabasco	83.3	100.0
15	Tamaulipas	91.7	100.0
16	Veracruz	100.0	100.0
17	Yucatán	100.0	100.0
18	Aguascalientes	100.0	92.3
19	Baja California Sur	100.0	92.3
20	Durango	100.0	92.3
21	Hidalgo	100.0	92.3
22	Nayarit	100.0	92.3
23	Nuevo León	100.0	92.3
24	Zacatecas	100.0	92.3
25	Baja California	100.0	84.6
26	Chihuahua	100.0	84.6
27	Distrito Federal	100.0	84.6
28	Guanajuato	100.0	84.6
29	Tlaxcala	100.0	84.6
30	Sinaloa	100.0	76.9
31	Sonora	91.7	76.9
32	Querétaro	83.3	61.5
	Nacional		93.3

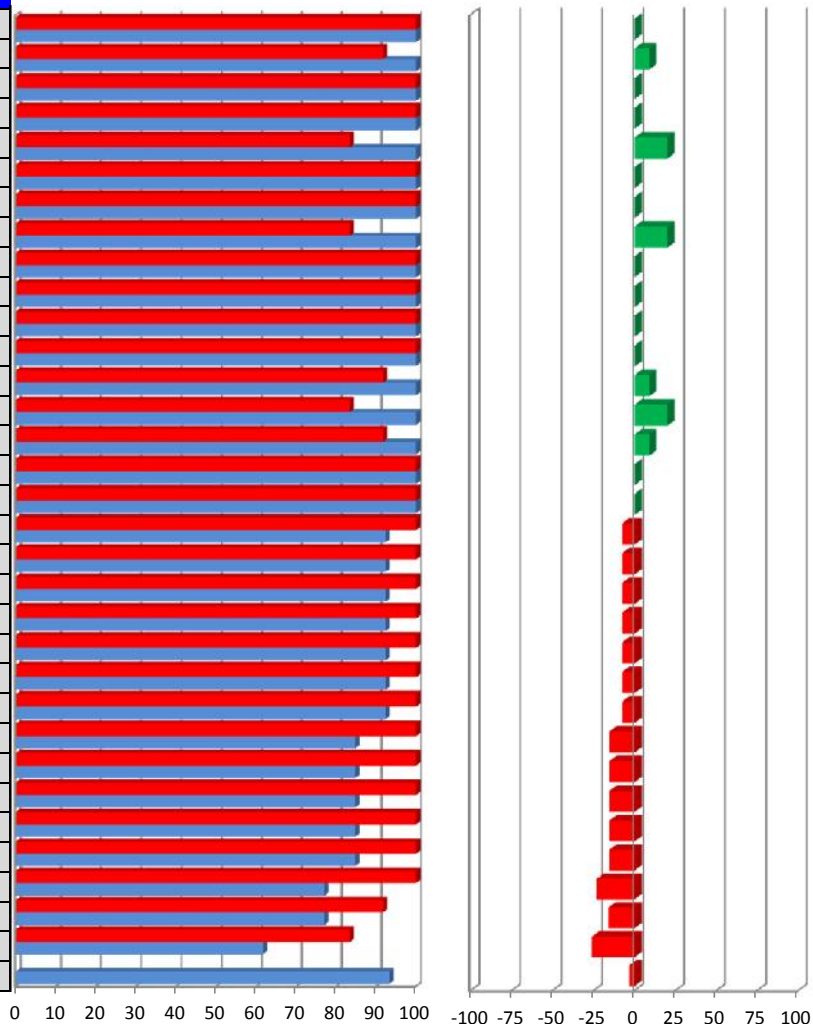

0.0
9.1
0.0
0.0
0.0
20.0
0.0
0.0
20.0
0.0
0.0
0.0
0.0
0.0
9.1
20.0
9.1
0.0
0.0
-7.7
-7.7
-7.7
-7.7
-7.7
-7.7
-15.4
-15.4
-15.4
-15.4
-15.4
-15.4
-23.1
-16.1
-26.2
-3.5

Vector diferencia entre Primer trimestre 2015 y Primer trimestre 2016	
Cobertura (cumplimiento en la notificación semanal)	Magnitud
0.0	0.0
8.3	8.3
0.0	0.0
0.0	0.0
16.7	16.7
0.0	0.0
0.0	0.0
16.7	16.7
0.0	0.0
0.0	0.0
0.0	0.0
8.3	8.3
16.7	16.7
8.3	8.3
0.0	0.0
0.0	0.0
-7.7	7.7
-7.7	7.7
-7.7	7.7
-7.7	7.7
-7.7	7.7
-7.7	7.7
-15.4	15.4
-15.4	15.4
-15.4	15.4
-15.4	15.4
-15.4	15.4
-15.4	15.4
-23.1	23.1
-14.7	14.7
-21.8	21.8
-3.3	3.3

Influenza

Caminando a la Excelencia

Primer trimestre 2016

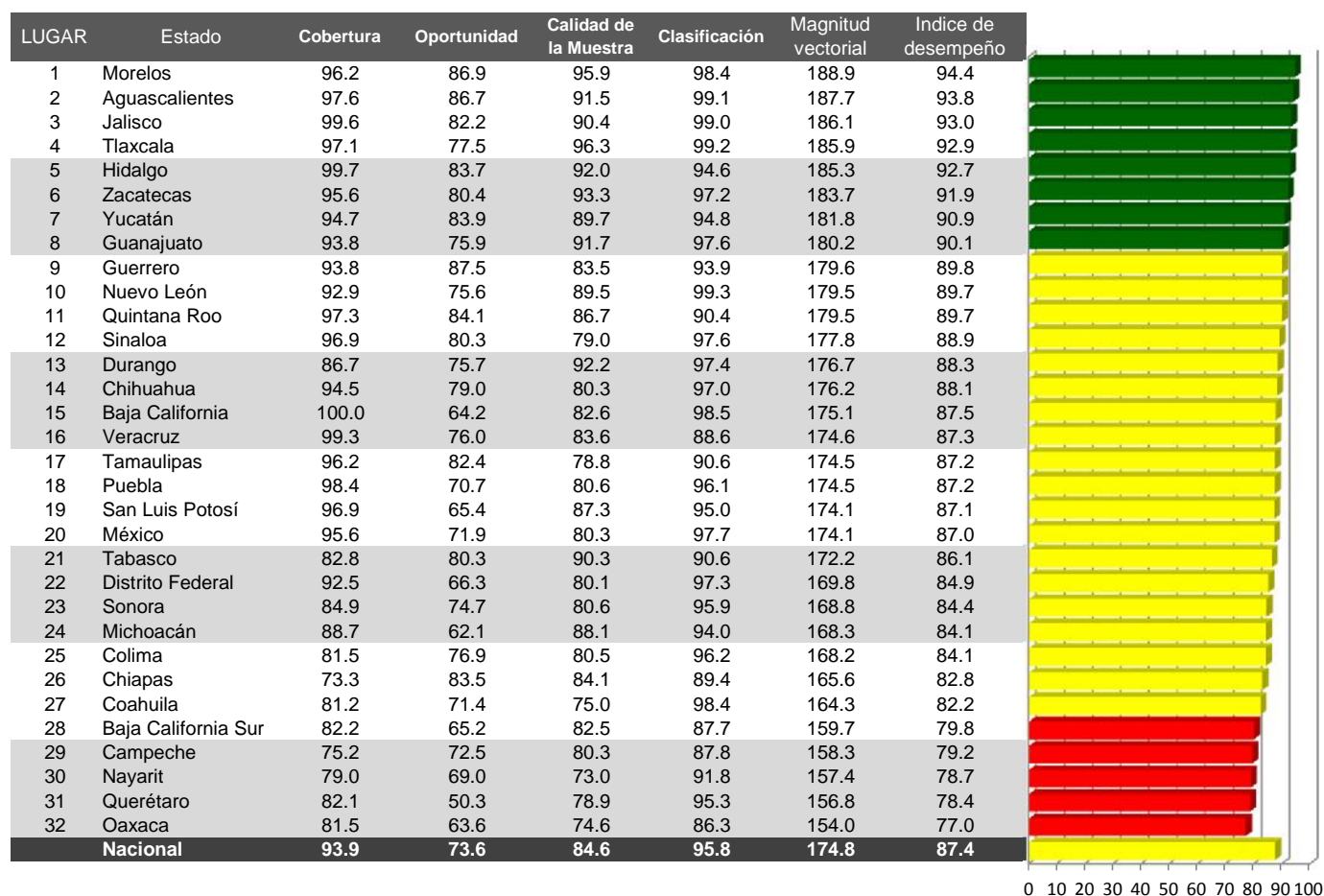

Categoría	Intervalo	Gradiente de evaluación
Sobresaliente	> 90.0	Verde
Satisfactorio	80.0-90.0	Amarillo
Mínimo	60.0-79.9	Rojo
Precario	< 60.0	Negro

Cobertura

INDICE DE DESEMPEÑO

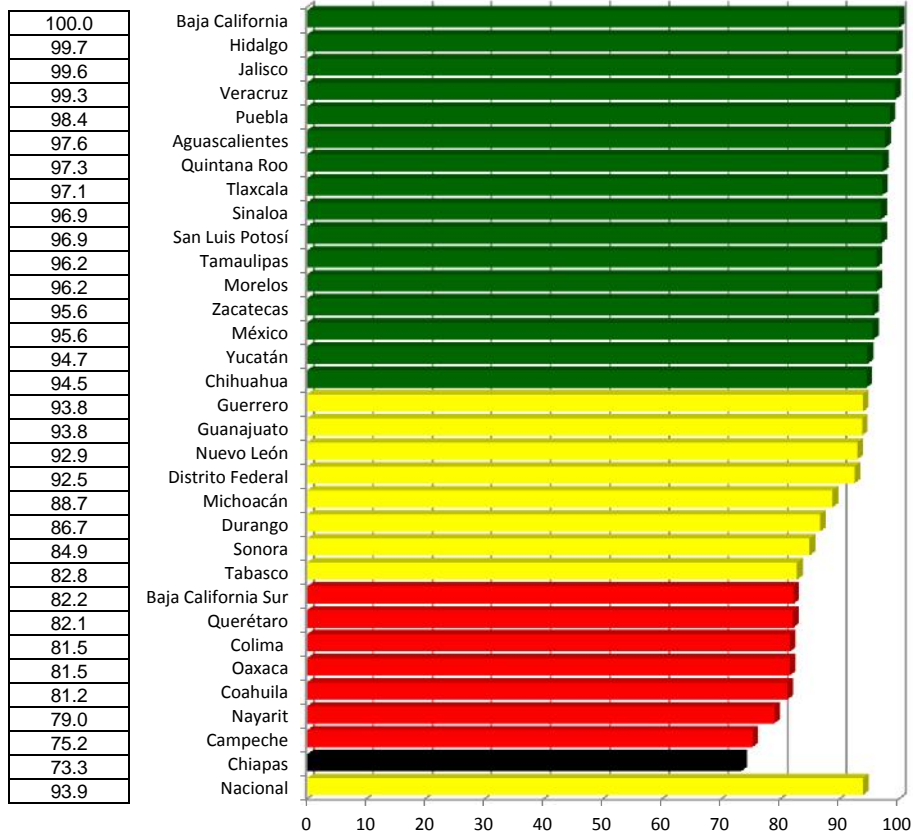

Oportunidad

INDICE DE DESEMPEÑO

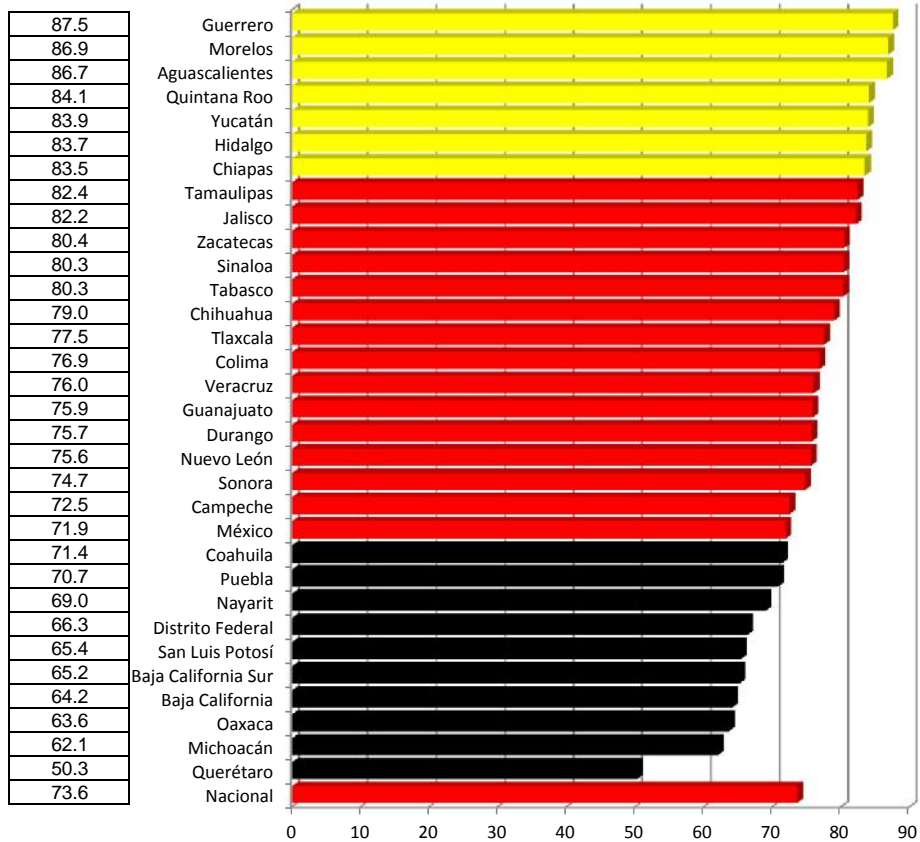

Calidad de la Muestra

INDICE DE DESEMPEÑO

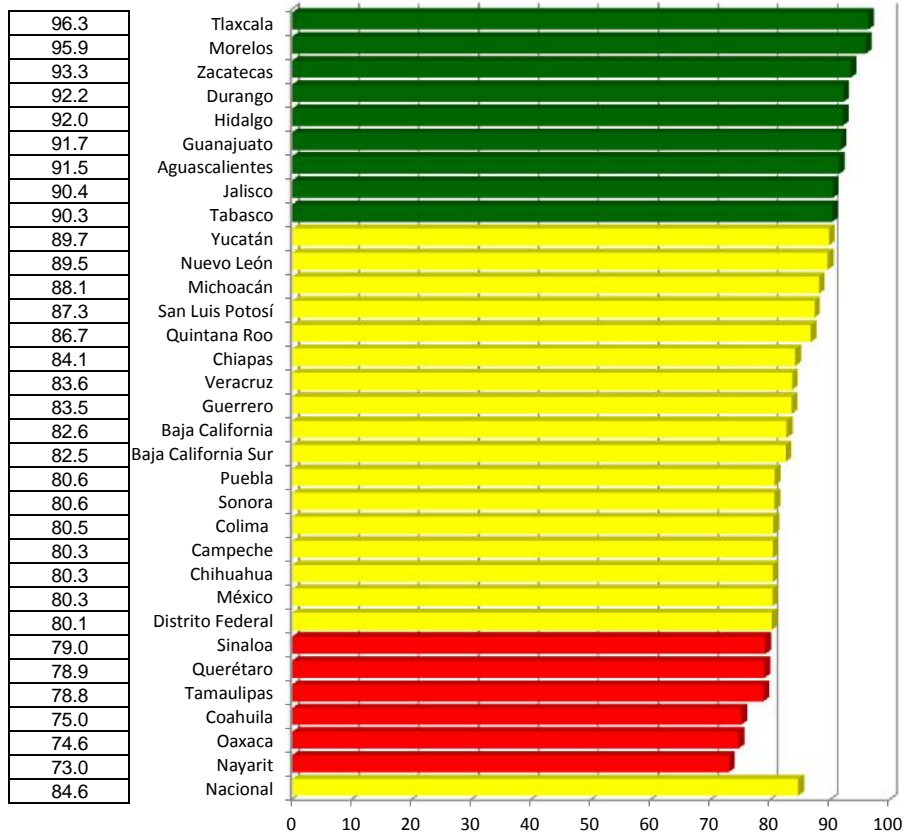

Clasificación

INDICE DE DESEMPEÑO

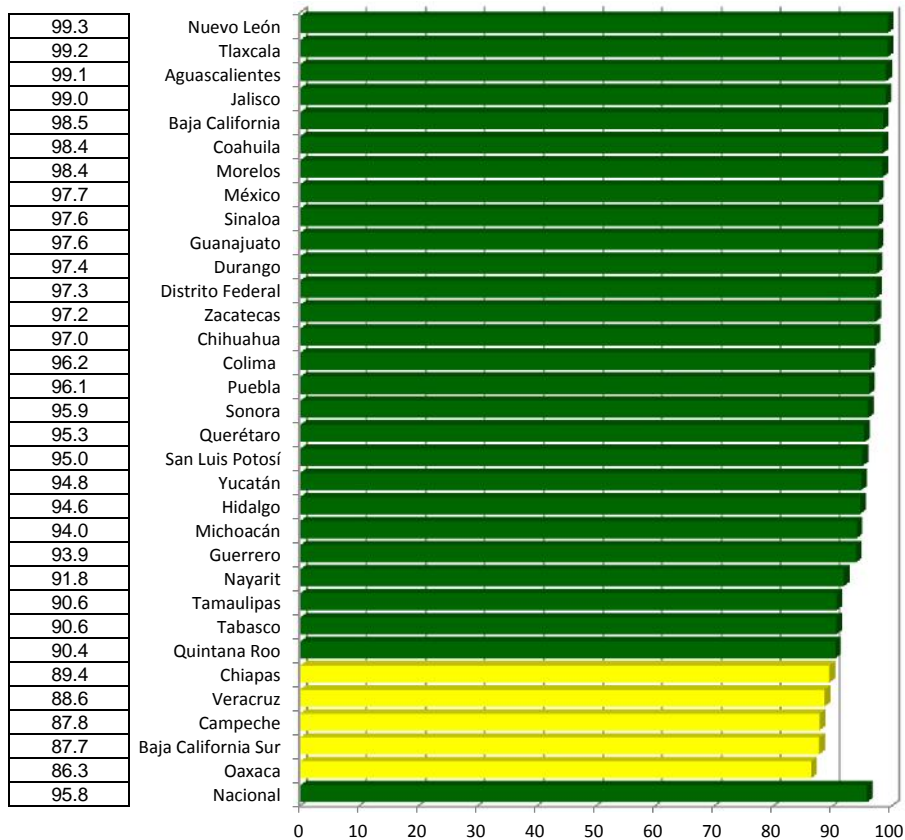

Influenza

Índice de desempeño vectorial

Índice de comparación entre

(%)

Primer trimestre 2015 y Primer trimestre 2016

LUGAR	ESTADO	Primer trimestre 2015	Primer trimestre 2016
1	Morelos	93.6	94.4
2	Aguascalientes	91.8	93.8
3	Jalisco	86.4	93.0
4	Tlaxcala	85.2	92.9
5	Hidalgo	90.0	92.7
6	Zacatecas	90.3	91.9
7	Yucatán	87.4	90.9
8	Guanajuato	81.4	90.1
9	Guerrero	80.4	89.8
10	Nuevo León	88.8	89.7
11	Quintana Roo	89.9	89.7
12	Sinaloa	81.2	88.9
13	Durango	81.0	88.3
14	Chihuahua	88.0	88.1
15	Baja California	81.6	87.5
16	Veracruz	91.3	87.3
17	Tamaulipas	79.5	87.2
18	Puebla	76.9	87.2
19	San Luis Potosí	85.9	87.1
20	México	81.8	87.0
21	Tabasco	83.2	86.1
22	Distrito Federal	72.7	84.9
23	Sonora	74.6	84.4
24	Michoacán	80.2	84.1
25	Colima	85.7	84.1
26	Chiapas	81.5	82.8
27	Coahuila	83.3	82.2
28	Baja California Sur	71.7	79.8
29	Campeche	79.1	79.2
30	Nayarit	80.7	78.7
31	Querétaro	80.4	78.4
32	Oaxaca	79.0	77.0
	Nacional	82.3	87.4

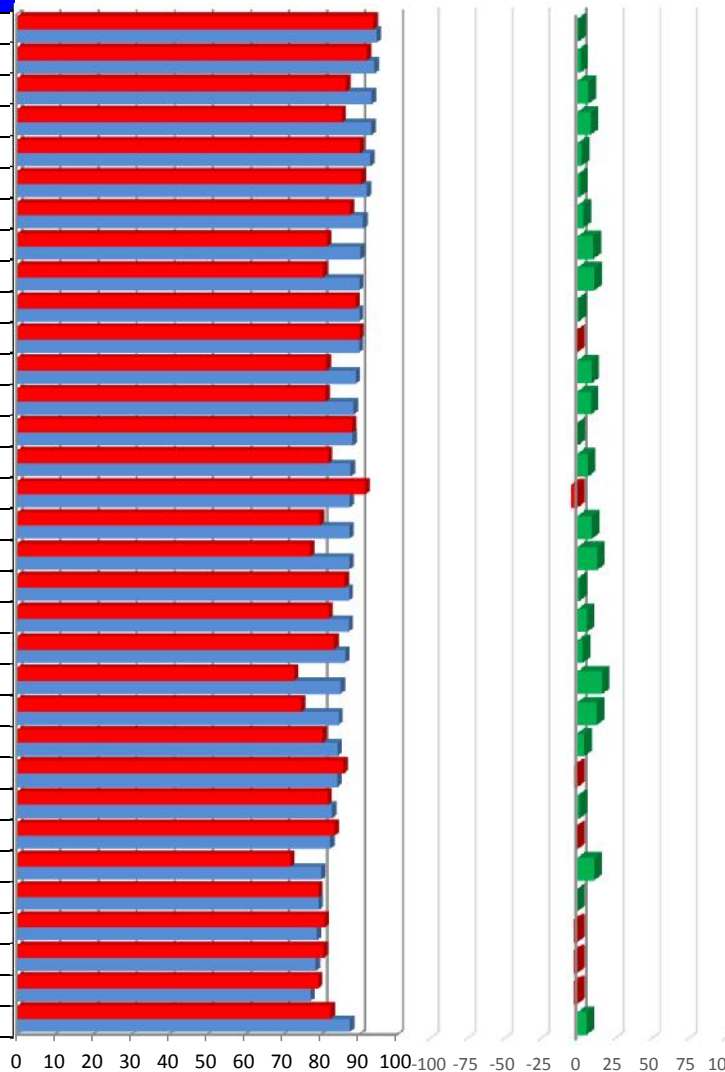

Vector diferencia entre Primer trimestre 2015 y Primer trimestre 2016					Magnitud
1	2	3	4		
0.9	-2.2	0.2	0.5	5.2	0.0
2.2	-4.3	-2.6	0.8	15.1	0.0
7.7	-3.8	4.9	7.1	19.9	0.0
9.1	9.7	2.8	0.5	22.3	0.0
3.0	-6.0	0.3	-3.0	20.7	0.0
1.7	-9.6	6.6	4.1	13.1	0.0
4.0	-12.7	6.5	4.2	22.4	0.0
10.8	6.5	0.6	-1.5	34.9	0.0
11.7	-3.6	18.1	-0.3	33.1	0.0
1.0	1.0	-5.3	0.8	9.2	0.0
-0.2	-7.0	2.0	-3.2	10.9	0.0
9.5	-11.2	14.6	6.7	29.5	0.0
9.1	-8.1	15.5	1.1	28.9	0.0
0.1	-9.7	0.6	0.6	12.8	0.0
7.2	-14.1	5.2	3.9	29.6	0.0
-4.4	-19.2	0.6	-7.2	22.3	0.0
9.8	2.7	12.4	-6.8	29.1	0.0
13.5	-13.2	22.5	-0.7	44.8	0.0
1.3	-18.8	18.6	2.6	26.6	0.0
6.4	-9.0	10.0	2.4	21.8	0.0
3.5	0.7	5.4	2.7	6.7	0.0
16.7	8.4	15.0	4.5	28.4	0.0
13.1	-2.2	13.5	-2.0	39.6	0.0
4.9	-3.7	11.0	-2.0	15.3	0.0
-1.8	-16.7	0.9	0.3	19.6	0.0
1.5	-1.7	-2.1	-10.6	31.5	0.0
-1.3	0.7	-8.6	4.3	9.9	0.0
11.3	-8.3	26.2	-5.0	36.6	0.0
0.1	-14.4	11.4	-0.7	19.1	0.0
-2.4	-19.2	-9.4	-1.2	33.9	0.0
-2.5	-26.2	-7.4	-1.8	37.7	0.0
-2.6	-1.0	-4.5	-5.0	7.3	0.0
6.2	-6.6	5.4	0.8	22.3	0.0

INDICADORES

- 1 Cobertura
- 2 Oportunidad
- 3 Calidad de la Muestra
- 4 Clasificación

Cólera

Caminando a la Excelencia

Primero trimestre
2016



Categoría	Intervalo	Gradiente de evaluación
Sobresaliente	> 90.0	Verde
Satisfactorio	80.0-90.0	Amarillo
Mínimo	60.0-79.9	Rojo
Precario	< 60.0	Negro

Cobertura (De la Red negativa)

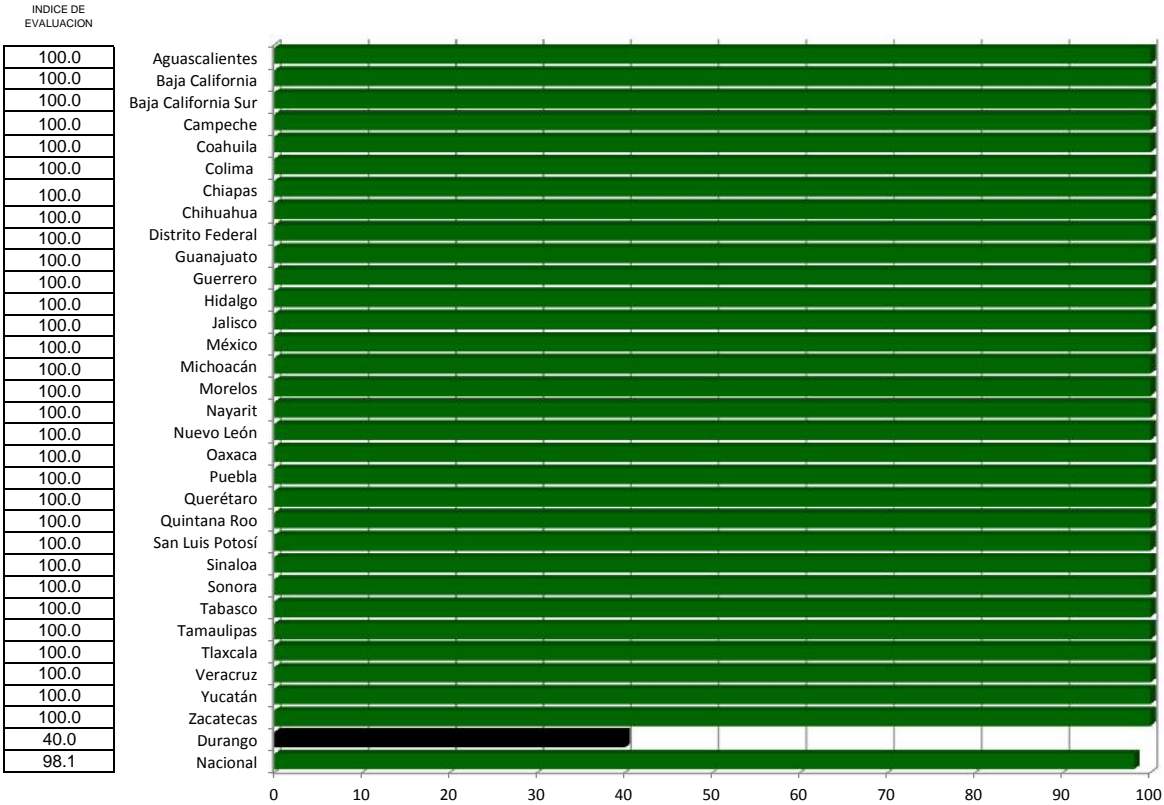

Núcleos Trazadores de Vigilancia Epidemiológica- Enfermedad Diarreica Aguda (NUTRAVE-EDA)

Caminando a la Excelencia

Primer trimestre 2016

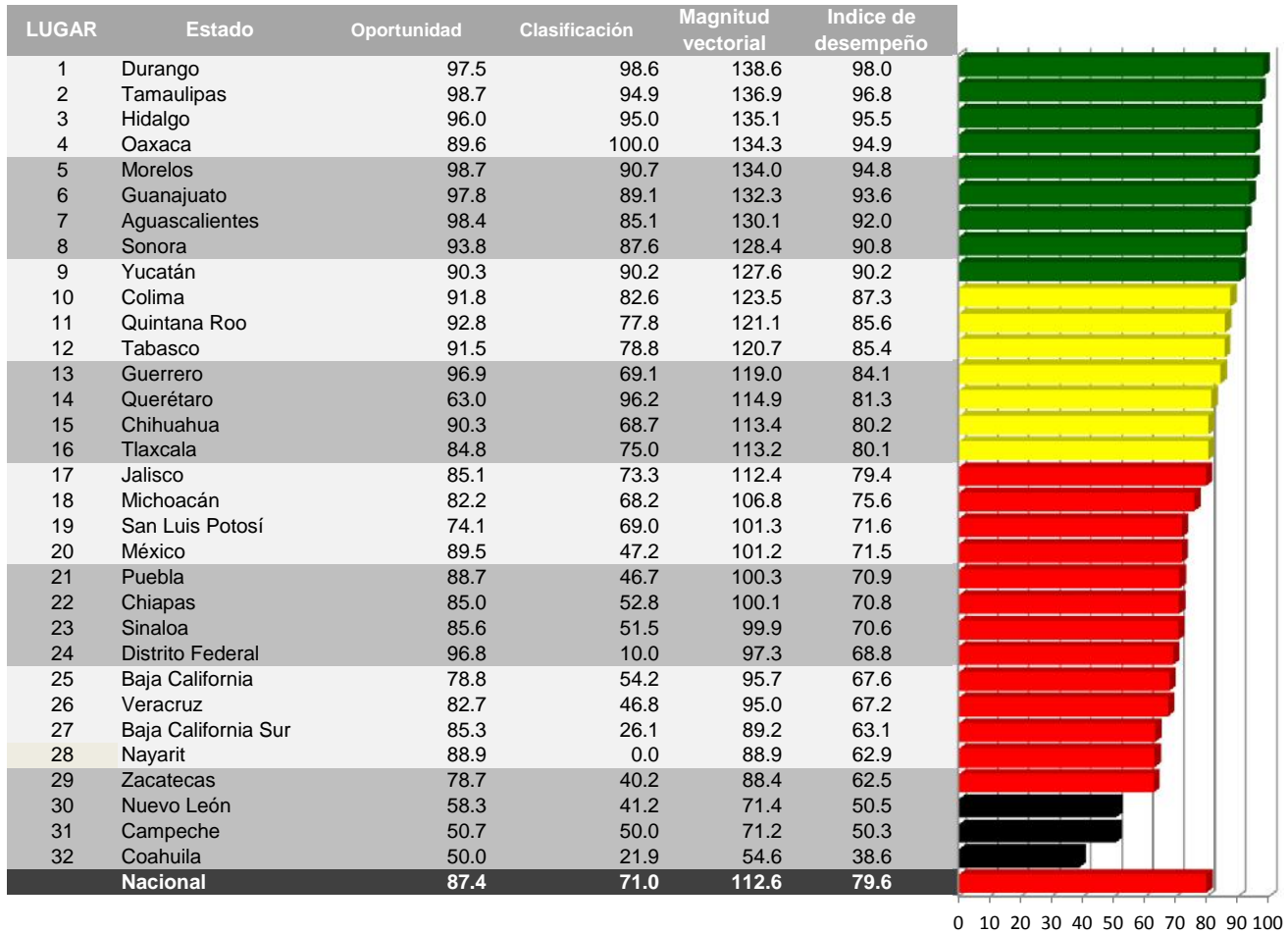

Categoría	Intervalo	Gradiente de evaluación
Sobresaliente	> 90.0	Verde
Satisfactorio	80.0-90.0	Amarillo
Mínimo	60.0-79.9	Rojo
Precario	< 60.0	Negro

Oportunidad

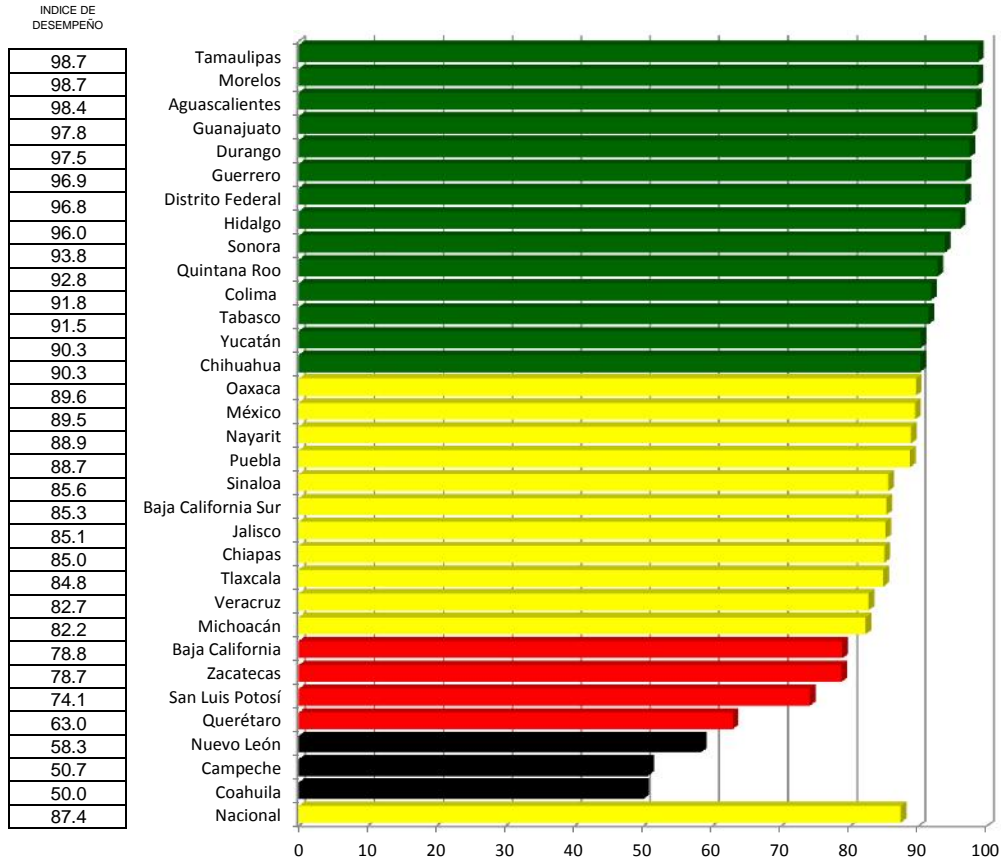

Clasificación

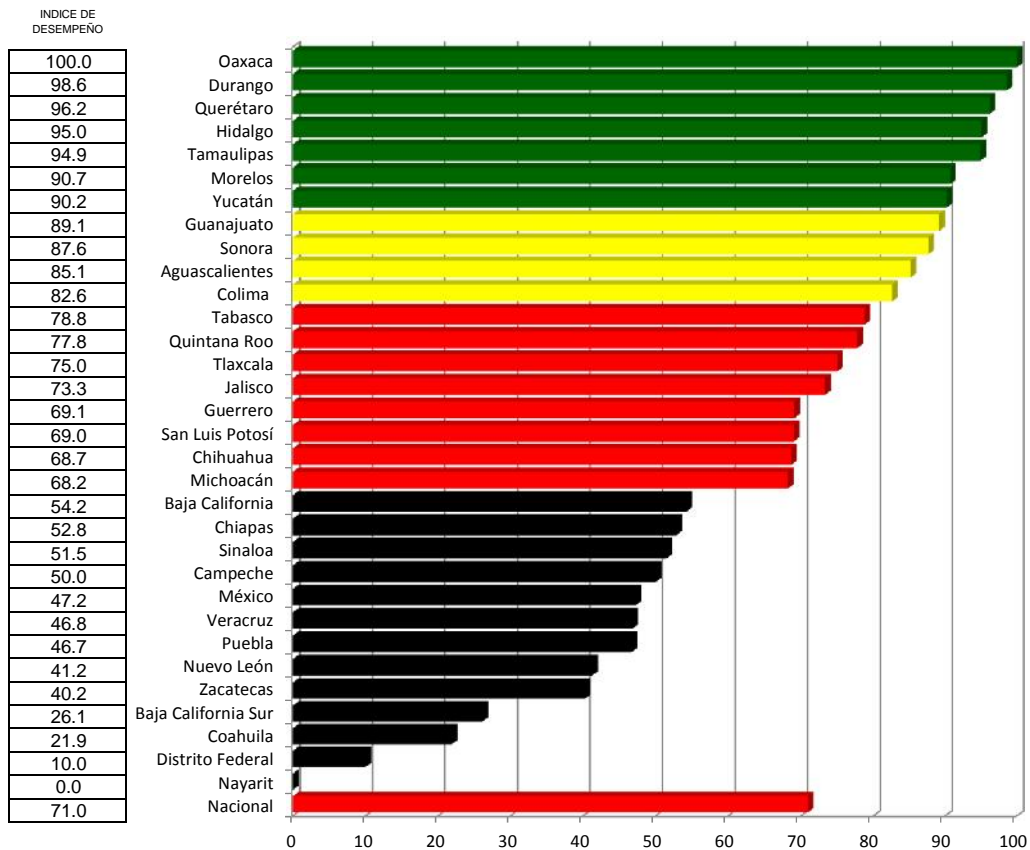

Núcleos trazadores de Vigilancia Epidemiológica-Enfermedad Diarreica Aguda (NUTRAVE-EDA)

Índice de comparación entre

Primer Trimestre 2015 y Primer Trimestre 2016

LUGAR	ESTADO	Primer trimestre 2015	Primer trimestre 2016
1	Durango	87.0	98.0
2	Tamaulipas	59.2	96.8
3	Hidalgo	97.5	95.5
4	Oaxaca	85.3	94.9
5	Morelos	85.0	94.8
6	Guanajuato	95.0	93.6
7	Aguascalientes	88.5	92.0
8	Sonora	90.7	90.8
9	Yucatán	77.6	90.2
10	Colima	84.9	87.3
11	Quintana Roo	80.1	85.6
12	Tabasco	79.7	85.4
13	Guerrero	79.7	84.1
14	Querétaro	69.5	81.3
15	Chihuahua	84.2	80.2
16	Tlaxcala	70.7	80.1
17	Jalisco	65.8	79.4
18	Michoacán	63.4	75.6
19	San Luis Potosí	84.1	71.6
20	México	81.0	71.5
21	Puebla	81.1	70.9
22	Chiapas	73.6	70.8
23	Sinaloa	71.9	70.6
24	Distrito Federal	65.5	68.8
25	Baja California	82.6	67.6
26	Veracruz	64.2	67.2
27	Baja California Sur	64.8	63.1
28	Nayarit	49.9	62.9
29	Zacatecas	50.7	62.5
30	Nuevo León	85.9	50.5
31	Campeche	65.3	50.3
32	Coahuila	49.5	38.6
	Nacional	76.6	79.6

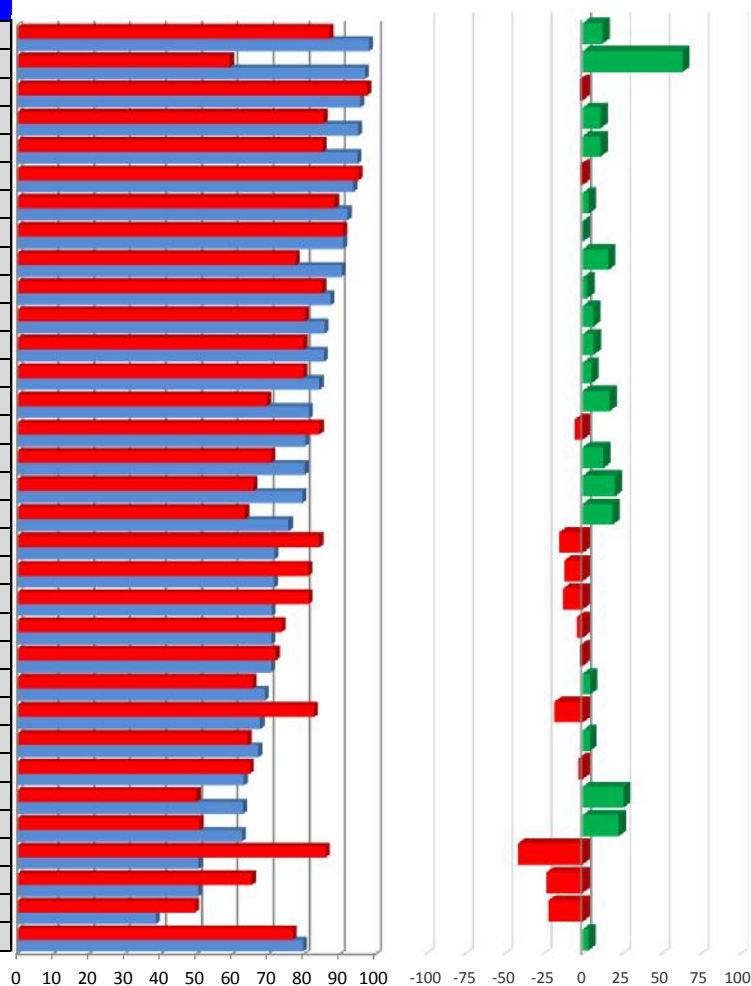

(%)

Vector diferencia entre Primer Trimestre 2015 y Primer Trimestre 2016			
1	2	Magnitud	
12.7	97.5	24.2	100.4
63.6	98.7	64.0	117.7
-2.0	96.0	-2.4	96.1
11.3	89.6	10.1	90.2
11.4	98.7	18.7	100.4
-1.5	97.8	-6.6	98.0
4.0	98.4	1.8	98.4
0.0	93.8	3.8	93.9
16.3	90.3	21.5	92.8
2.9	91.8	-8.2	92.2
6.8	92.8	6.0	93.0
7.0	91.5	9.9	92.0
5.6	96.9	-11.9	97.6
17.0	63.0	24.7	67.6
-4.8	90.3	-4.2	90.4
13.2	84.8	14.1	86.0
20.7	85.1	31.9	90.9
19.2	82.2	12.4	83.1
-14.8	74.1	-8.9	74.7
-11.7	89.5	-33.1	95.4
-12.6	88.7	-37.9	96.5
-3.9	85.0	-11.3	85.8
-1.8	85.6	-4.9	85.7
5.0	96.8	-30.7	101.6
-18.1	78.8	-28.0	83.7
4.6	82.7	-4.4	82.8
-2.7	85.3	13.0	86.3
25.9	88.9	0.0	88.9
23.2	78.7	31.1	84.7
-41.2	58.3	-38.8	70.0
-22.9	50.7	10.9	51.8
-22.1	50.0	0.4	50.0
3.9	87.4	4.0	87.5

INDICADORES
1 COBERTURA
2 CLASIFICACIÓN

Sífilis Congénita

Caminando a la Excelencia

Primer trimestre 2016



Categoría	Intervalo	Gradiente de evaluación
Sobresaliente	> 90.0	Verde
Satisfactorio	80.0-90.0	Amarillo
Mínimo	60.0-79.9	Rojo
Precario	< 60.0	Negro

Oportunidad

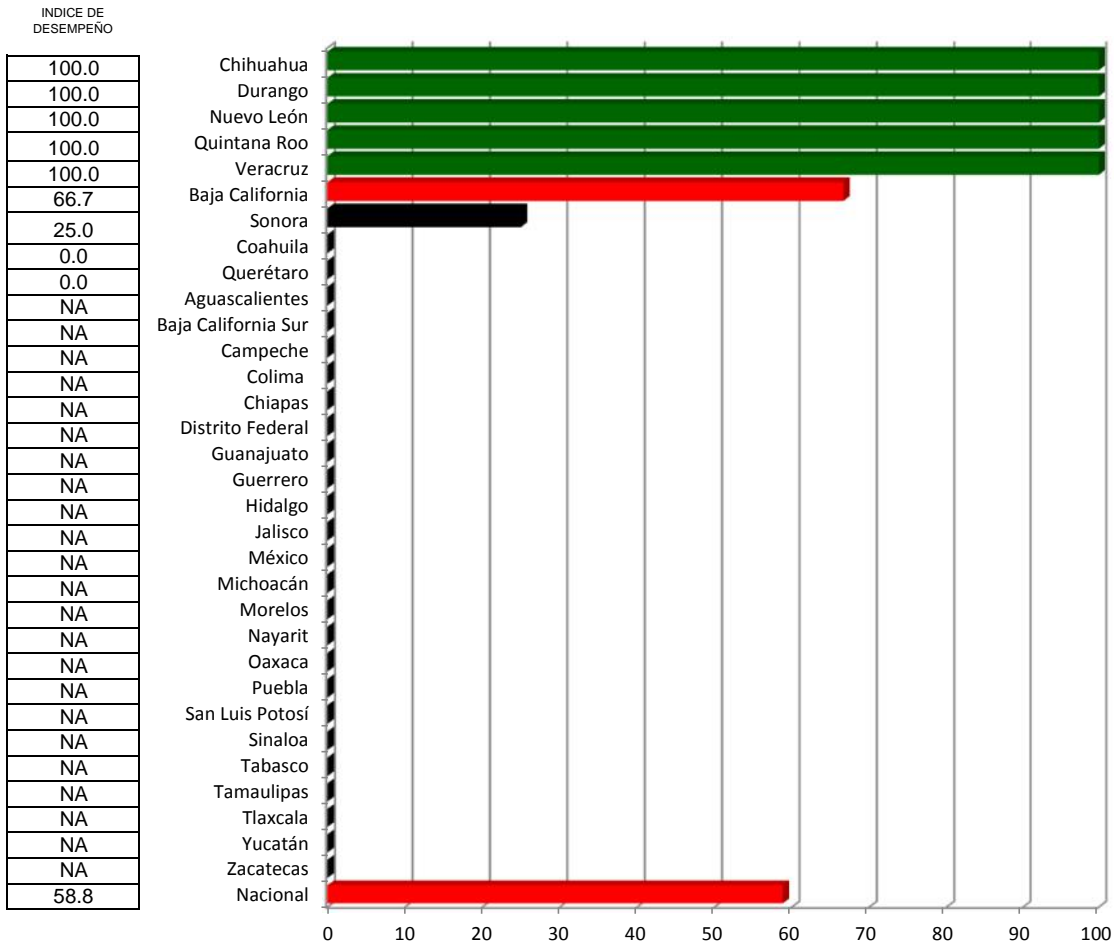

Sífilis Congénita

Índice de desempeño vectorial

Índice de comparación entre (%)

Primer trimestre 2015 y Primer trimestre 2016

LUGAR	ESTADO	Primer trimestre 2015	Primer trimestre 2016
1	Chihuahua	50.0	100.0
2	Durango	50.0	100.0
3	Nuevo León	0.0	100.0
4	Quintana Roo	0.0	100.0
5	Veracruz	0.0	100.0
6	Baja California	100.0	66.7
7	Sonora	0.0	25.0
8	Coahuila	0.0	0.0
9	Querétaro	0.0	0.0
10	Aguascalientes	0.0	NA
11	Baja California Sur	100.0	NA
12	Campeche	0.0	NA
13	Colima	0.0	NA
14	Chiapas	0.0	NA
15	Distrito Federal	0.0	NA
16	Guanajuato	0.0	NA
17	Guerrero	0.0	NA
18	Hidalgo	0.0	NA
19	Jalisco	0.0	NA
20	México	0.0	NA
21	Michoacán	0.0	NA
22	Morelos	0.0	NA
23	Nayarit	0.0	NA
24	Oaxaca	0.0	NA
25	Puebla	0.0	NA
26	San Luis Potosí	0.0	NA
27	Sinaloa	0.0	NA
28	Tabasco	0.0	NA
29	Tamaulipas	0.0	NA
30	Tlaxcala	0.0	NA
31	Yucatán	0.0	NA
32	Zacatecas	0.0	NA
	Nacional	53.8	58.8

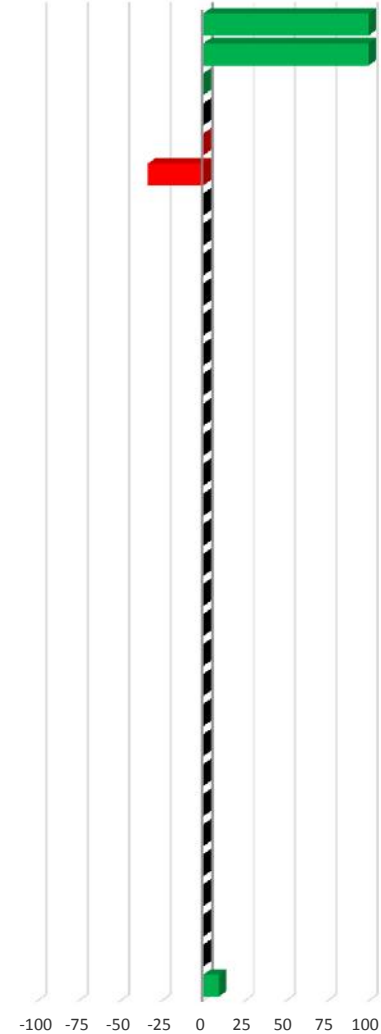

100.0
100.0
NA
NA
NA
NA
-33.3
NA
NA
NA
NA
NA
NA
NA
NA
NA
NA
NA
NA
NA
NA
NA
NA
NA
NA
NA
NA
NA
NA
NA
NA
NA
NA
NA
NA
NA
NA
NA
NA
NA
NA
9.2

Vector diferencia entre Primer trimestre 2015 y Primer trimestre 2016	
Oportunidad	Magnitud
50.0	50.0
50.0	50.0
NA	NA
NA	NA
NA	NA
NA	NA
-33.3	33.3
NA	NA
NA	NA
NA	NA
NA	NA
NA	NA
NA	NA
NA	NA
NA	NA
NA	NA
NA	NA
NA	NA
NA	NA
NA	NA
NA	NA
NA	NA
NA	NA
NA	NA
NA	NA
NA	NA
NA	NA
NA	NA
NA	NA
NA	NA
NA	NA
NA	NA
NA	NA
NA	NA
NA	NA
NA	NA
NA	NA
NA	NA
NA	NA
NA	NA
5.0	5.0

VIH/SIDA

Caminando a la Excelencia

Primer trimestre 2016

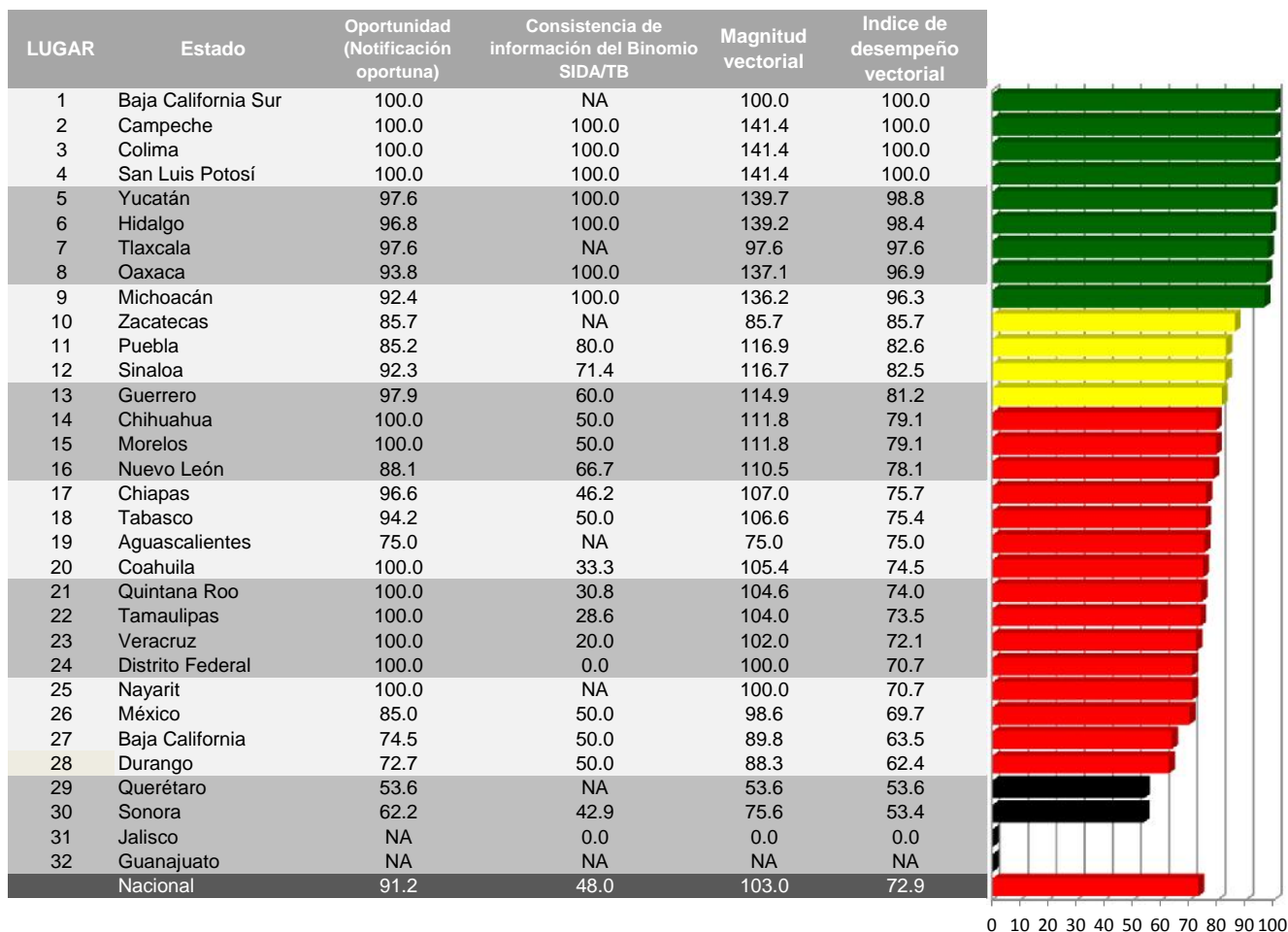

Categoría	Intervalo	Gradiente de evaluación
Sobresaliente	> 90.0	Verde
Satisfactorio	80.0-90.0	Amarillo
Mínimo	60.0-79.9	Rojo
Precario	< 60.0	Negro

Oportunidad (Notificación oportuna)

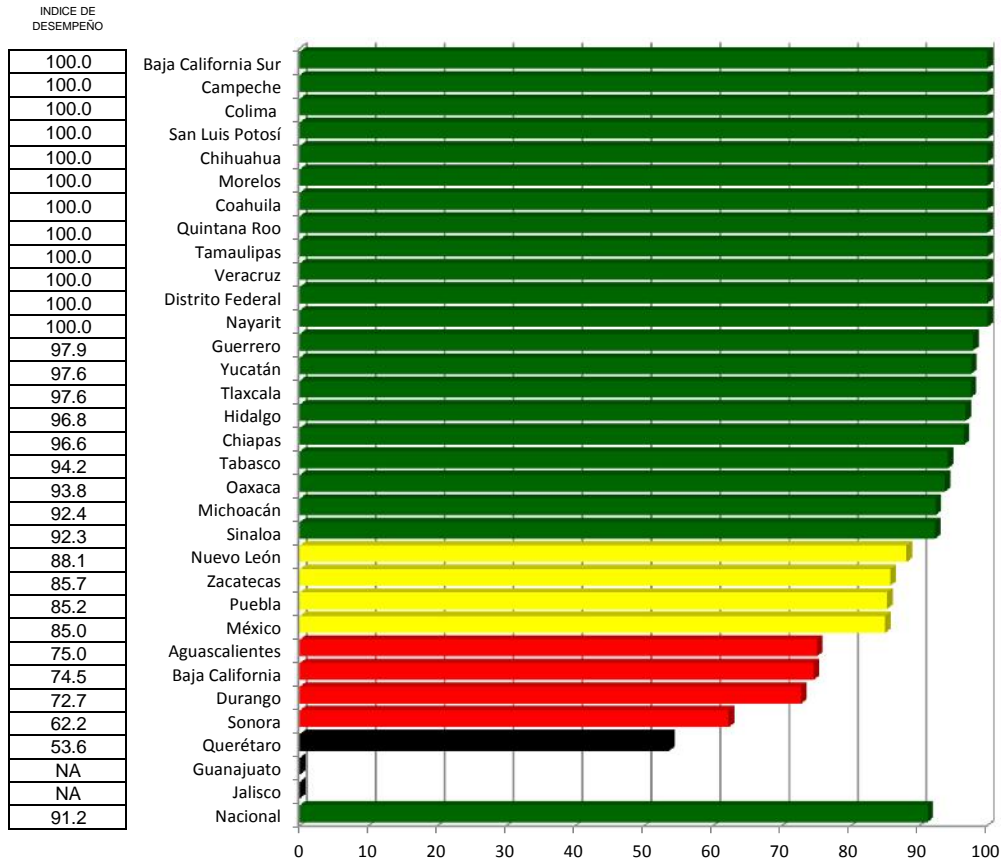

Consistencia de información del Binomio SIDA/TB

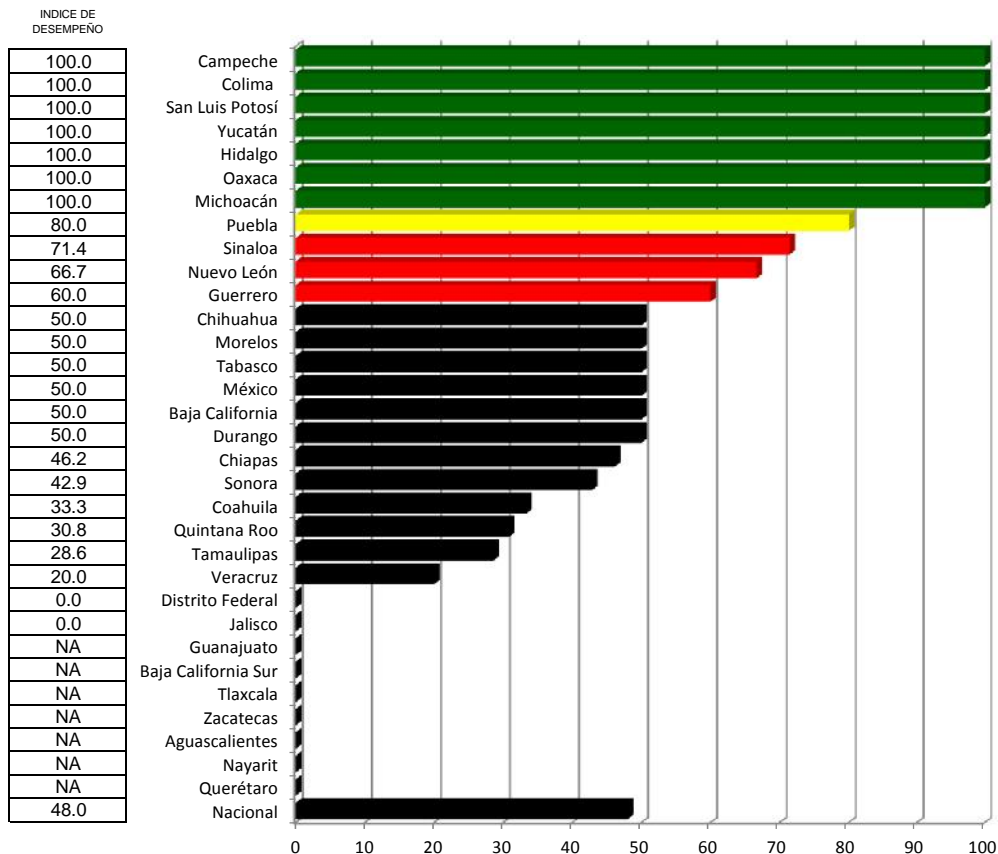

VIH/SIDA

Índice de comparación entre

Primer trimestre 2015 y Primer trimestre 2016

(%)

Vector diferencia entre
Primer trimestre 2015 y Primer trimestre 2016

LUGAR	ESTADO	Primer trimestre 2015	Primer trimestre 2016
1	Baja California Sur	88.4	100.0
2	Campeche	55.2	100.0
3	Colima	88.4	100.0
4	San Luis Potosí	98.8	100.0
5	Yucatán	93.4	98.8
6	Hidalgo	100.0	98.4
7	Tlaxcala	70.7	97.6
8	Oaxaca	72.9	96.9
9	Michoacán	96.9	96.3
10	Zacatecas	32.6	85.7
11	Puebla	77.6	82.6
12	Sinaloa	90.1	82.5
13	Guerrero	80.1	81.2
14	Chihuahua	67.3	79.1
15	Morelos	100.0	79.1
16	Nuevo León	64.4	78.1
17	Chiapas	97.5	75.7
18	Tabasco	66.5	75.4
19	Aguascalientes	65.3	75.0
20	Coahuila	97.3	74.5
21	Quintana Roo	57.3	74.0
22	Tamaulipas	90.6	73.5
23	Veracruz	72.3	72.1
24	Distrito Federal	73.8	70.7
25	Nayarit	69.8	70.7
26	México	84.5	69.7
27	Baja California	65.0	63.5
28	Durango	91.1	62.4
29	Querétaro	79.1	53.6
30	Sonora	64.6	53.4
31	Jalisco	42.5	0.0
32	Guanajuato	70.7	NA
	Nacional	76.0	72.9

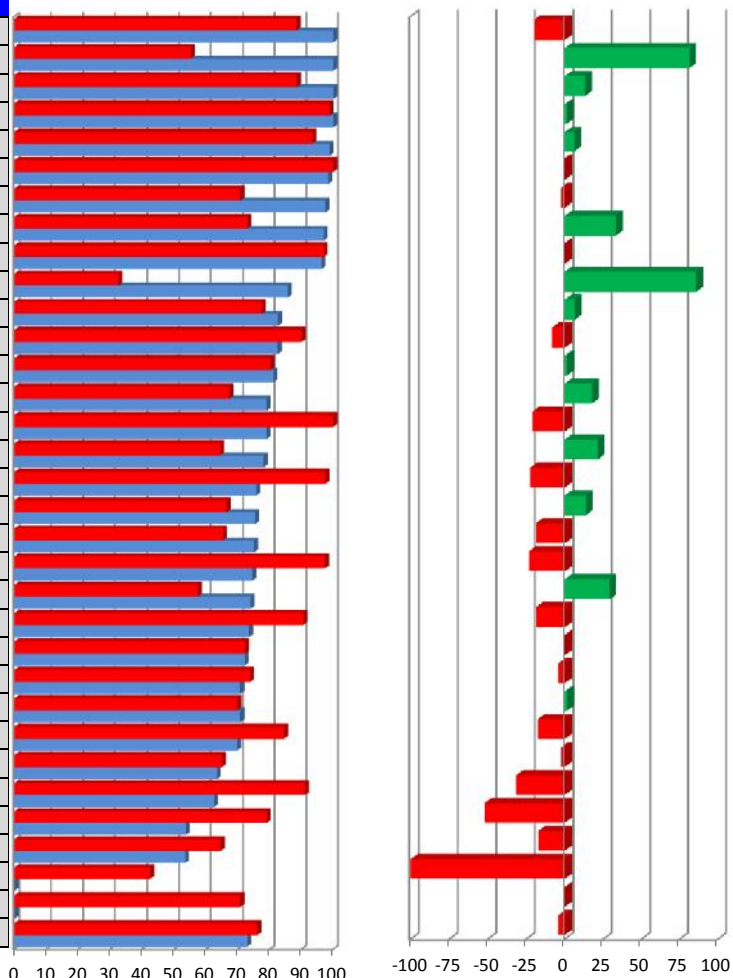

-20.0
81.3
13.1
1.2
5.8
-1.6
-2.4
33.0
-0.7
85.7
6.5
-8.4
1.3
17.6
-20.9
21.2
-22.4
13.4
-18.8
-23.4
29.0
-18.8
-0.3
-4.2
1.3
-17.5
-2.4
-31.5
-52.1
-17.3
-100.0
NA
-4.2

1	2	Magnitud
100.0	NA	NA
100.0	NA	NA
100.0	20.0	102.0
100.0	0.0	100.0
97.6	0.0	97.6
96.8	0.0	96.8
97.6	NA	NA
93.8	75.0	120.1
92.4	0.0	92.4
85.7	NA	NA
85.2	7.3	85.5
92.3	-18.6	94.2
97.9	6.7	98.2
100.0	-25.0	103.1
100.0	-50.0	111.8
88.1	23.8	91.3
96.6	-53.8	110.6
94.2	4.5	94.3
75.0	NA	NA
100.0	-66.7	120.2
100.0	10.8	100.6
100.0	-51.4	112.4
100.0	-26.2	103.4
100.0	-30.0	104.4
100.0	NA	NA
85.0	-33.3	91.3
74.5	-24.1	78.3
72.7	-50.0	88.3
53.6	NA	NA
62.2	-32.1	70.0
NA	-33.3	NA
NA	NA	NA
91.2	-14.2	92.3

INDICADORES

1. Oportunidad (Notificación oportuna)
2. Estudio (Consistencia de información del Binomio SIDA/TB)

Tuberculosis

Caminando a la Excelencia

Primer trimestre 2016

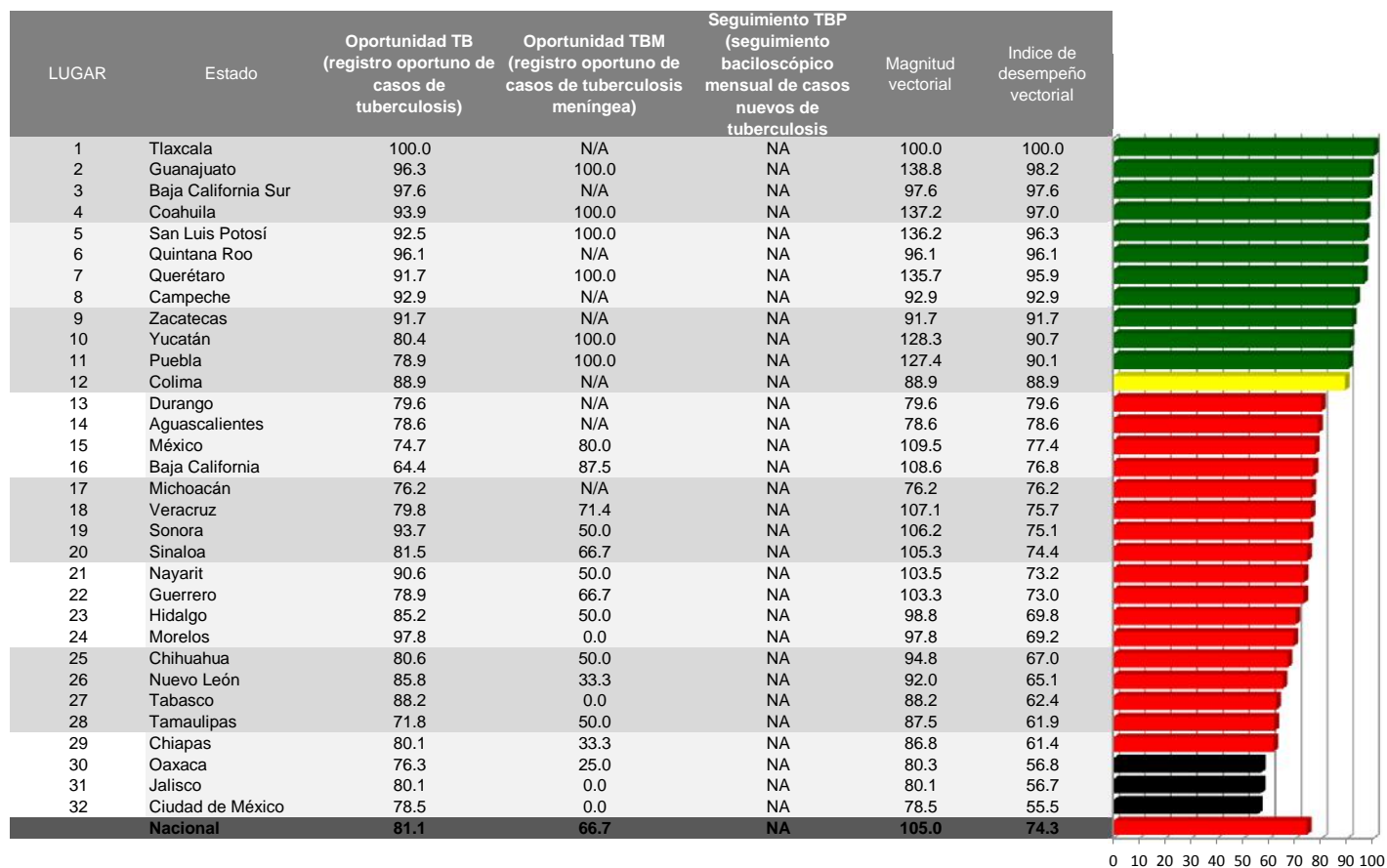

Categoría	Intervalo	Gradiente de evaluación
Sobresaliente	> 90.0	Verde
Satisfactorio	80.0-90.0	Amarillo
Mínimo	60.0-79.9	Rojo
Precario	< 60.0	Negro

Oportunidad TB (registro oportuno de casos de tuberculosis)

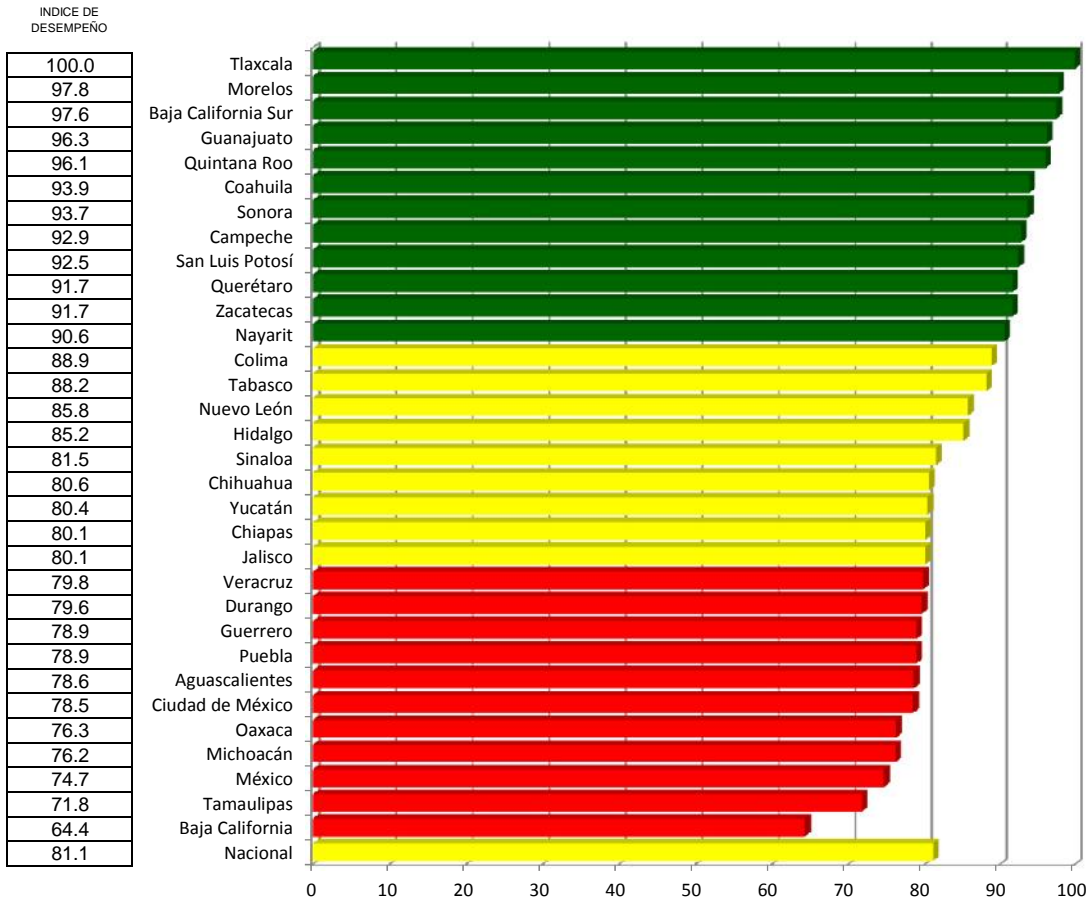

Oportunidad TBM (registro oportuno de casos de tuberculosis meníngea)

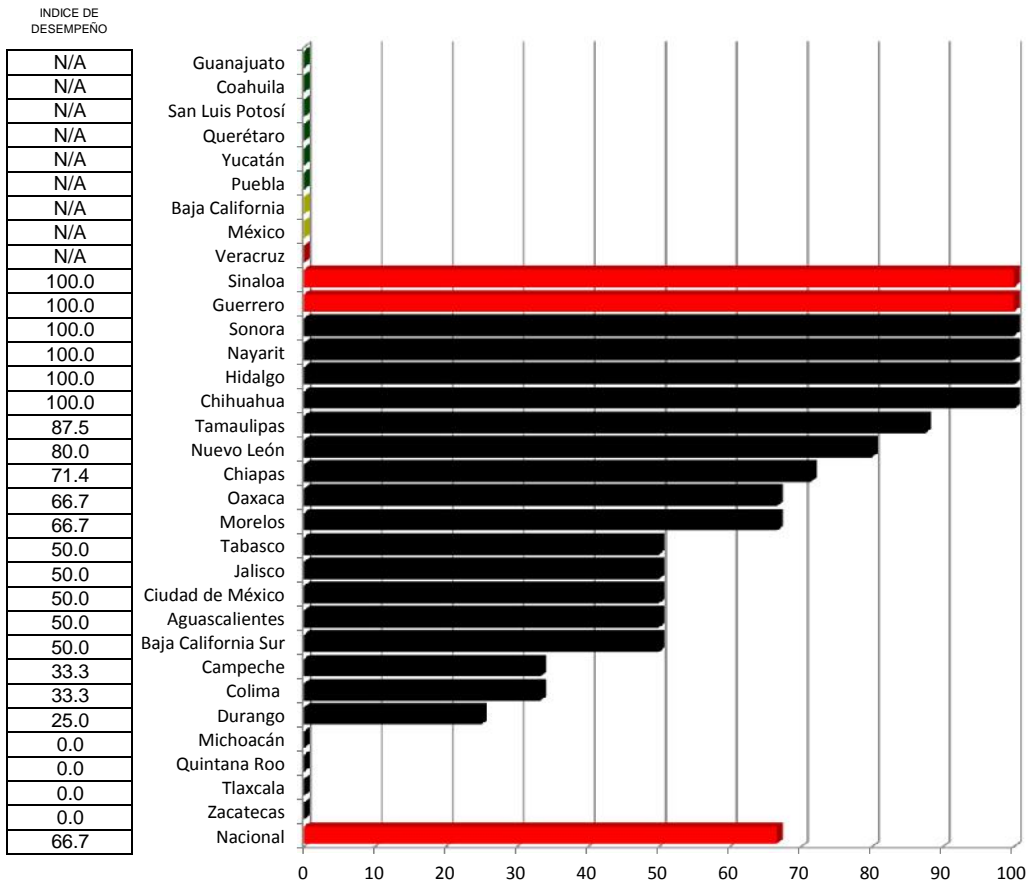

Seguimiento TBP (seguimiento baciloscópico mensual de casos nuevos de tuberculosis pulmonar)

INDICE DE DESEMPEÑO

NA
NA
NA
NA
NA
NA
NA
NA
NA
NA
NA
NA
NA
NA
NA
NA
NA
NA
NA
NA
NA
NA
NA
NA
NA
NA
NA
NA
NA
NA
NA
NA
NA
NA
NA
NA
NA
NA

* ESTE INDICADOR NO SE PUEDE OBTENER HASTA DESPUÉS DEL 1RO DE MAYO DEL 2016, YA QUE SU FECHA DE CORTE ES EL 31 DE MARZO.

Estado

Tuberculosis

Índice de desempeño vectorial

Índice de comparación entre

(%)

Primer trimestre 2015 y Primer trimestre 2016

LUGAR	ESTADO	Primer trimestre 2015	Primer trimestre 2016
1	Tlaxcala	70.7	100.0
2	Guanajuato	68.1	98.2
3	Baja California Sur	62.7	97.6
4	Coahuila	60.3	97.0
5	San Luis Potosí	62.9	96.3
6	Quintana Roo	66.9	96.1
7	Querétaro	68.3	95.9
8	Campeche	70.7	92.9
9	Zacatecas	65.3	91.7
10	Yucatán	69.7	90.7
11	Puebla	55.8	90.1
12	Colima	70.7	88.9
13	Durango	80.6	79.6
14	Aguascalientes	57.7	78.6
15	México	50.5	77.4
16	Baja California	53.2	76.8
17	Michoacán	68.6	76.2
18	Veracruz	58.0	75.7
19	Sonora	51.8	75.1
20	Sinaloa	60.1	74.4
21	Nayarit	49.2	73.2
22	Guerrero	59.3	73.0
23	Hidalgo	68.1	69.8
24	Morelos	65.7	69.2
25	Chihuahua	61.0	67.0
26	Nuevo León	49.8	65.1
27	Tabasco	52.5	62.4
28	Tamaulipas	64.2	61.9
29	Chiapas	53.7	61.4
30	Oaxaca	48.8	56.8
31	Jalisco	56.0	56.7
32	Ciudad de México	47.0	55.5
	Nacional	55.6	74.3

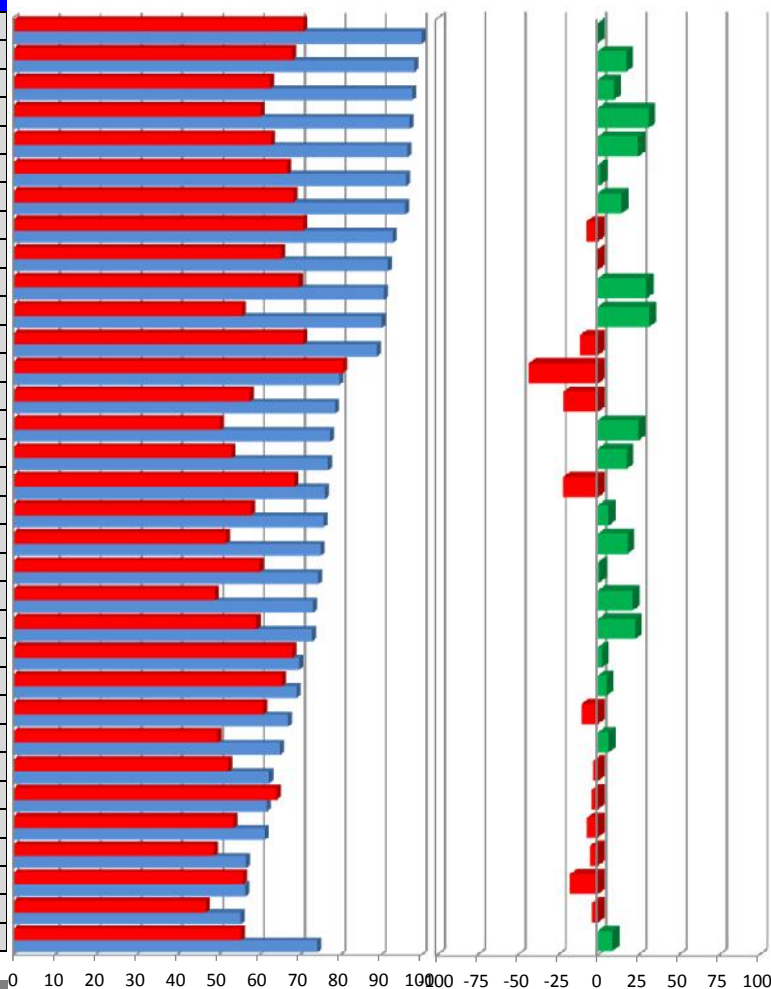

0.0
17.7
10.0
31.4
25.0
1.6
14.7
-7.1
-0.7
30.1
31.9
-11.1
-43.0
-21.4
25.2
17.9
-21.5
6.7
18.3
1.2
21.5
23.1
2.5
5.4
-10.2
6.7
-2.9
-3.7
-6.6
-5.1
-17.4
-3.5
9.1

Vector diferencia entre Primer trimestre 2015 y Primer trimestre 2016			
1	2	3	Magnitud
0.0	NA	NA	NA
-1.0	NA	NA	NA
8.9	NA	NA	NA
2.3	NA	NA	NA
-4.3	50.0	NA	NA
1.5	NA	NA	NA
0.2	NA	NA	NA
-7.1	NA	NA	NA
-0.6	NA	NA	NA
-18.2	NA	NA	NA
-17.7	NA	NA	NA
-11.1	NA	NA	NA
-17.8	NA	NA	NA
-21.4	NA	NA	NA
-12.7	NA	NA	NA
-25.6	67.5	NA	NA
-20.9	NA	NA	NA
-10.2	27.0	NA	NA
4.0	50.0	NA	NA
-17.1	33.3	NA	NA
5.4	50.0	NA	NA
-5.0	NA	NA	NA
-11.2	NA	NA	NA
5.0	NA	NA	NA
-17.2	10.0	NA	NA
-0.5	33.3	NA	NA
-2.7	0.0	NA	NA
-19.1	NA	NA	NA
-9.4	8.3	NA	NA
-8.3	NA	NA	NA
-15.4	-16.7	NA	NA
-2.9	NA	NA	NA
NA	36.0	NA	NA

INDICADORES

- 1 Oportunidad TB (registro oportuno de casos de tuberculosis)
- 2 Oportunidad TBM (registro oportuno de casos de tuberculosis meníngea)
- 3 Seguimiento TBP (seguimiento baciloscópico mensual de casos nuevos de tuberculosis pulmonar)

Lepra

Caminando a la Excelencia

Primer trimestre 2016



Categoría	Intervalo	Gradiente de evaluación
Sobresaliente	> 90.0	Verde
Satisfactorio	80.0-90.0	Amarillo
Mínimo	60.0-79.9	Rojo
Precario	< 60.0	Negro

Oportunidad

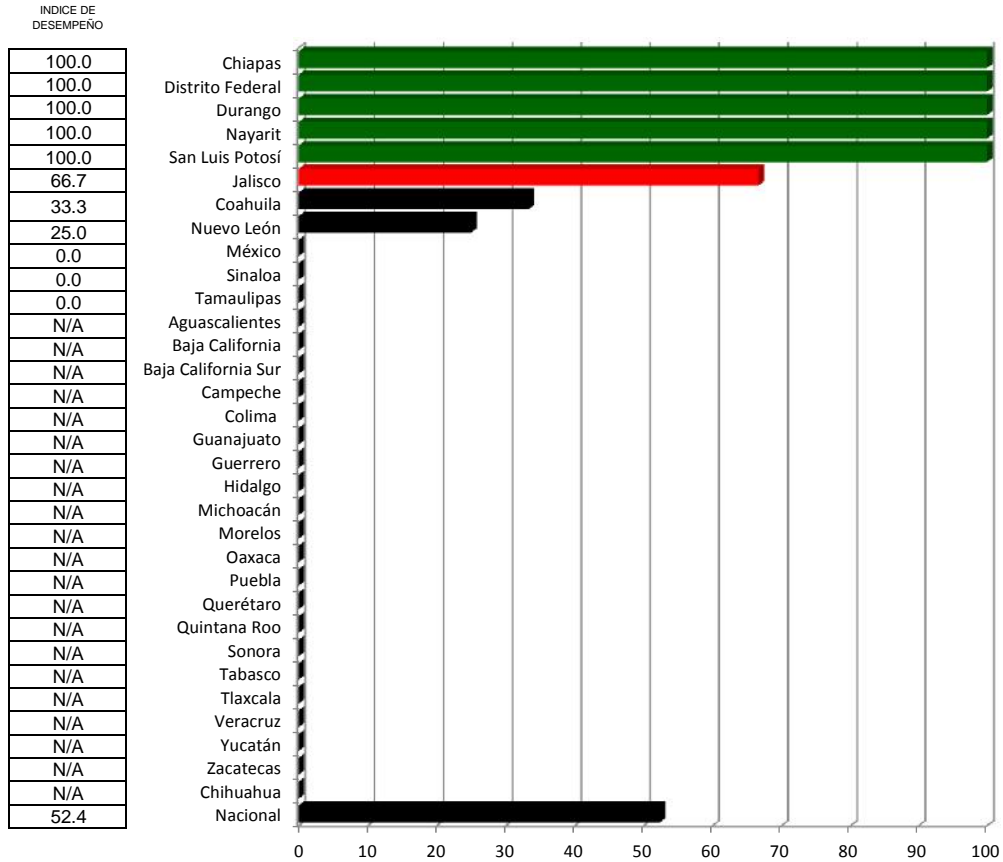

Clasificación

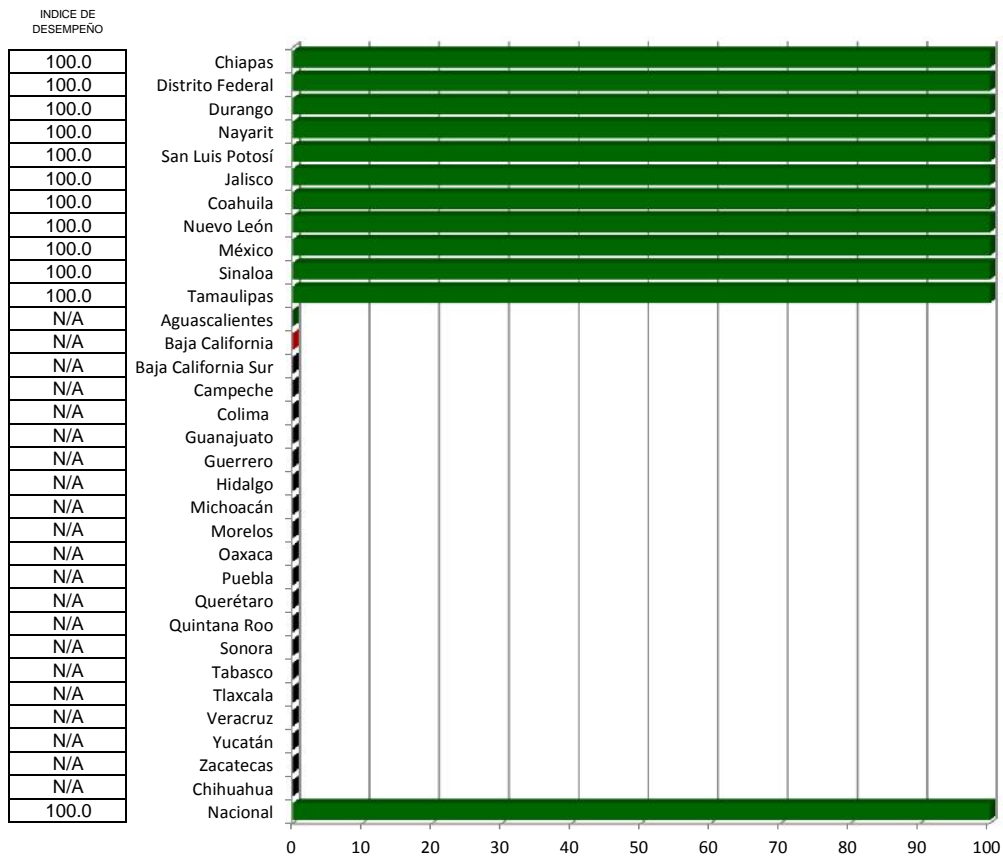

Lepra

Índice de comparación entre

Primer trimestre 2015 y Primer trimestre 2016

(%)

Vector diferencia entre
Primer trimestre 2015 y Primer trimestre 2016

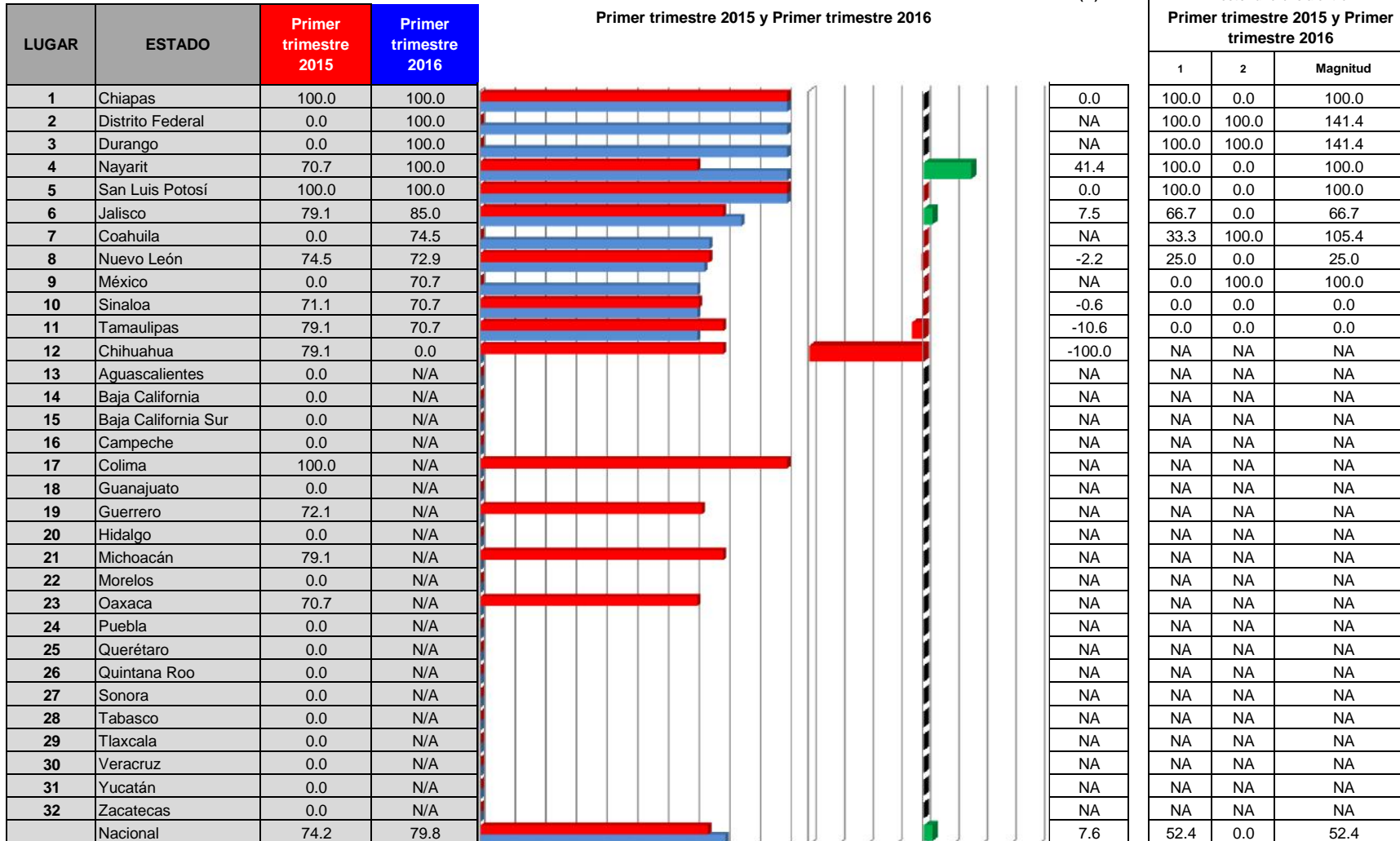

INDICADORES
1. Oportunidad
2. Clasificación

RHOVE

Caminando a la Excelencia

Primer trimestre 2016

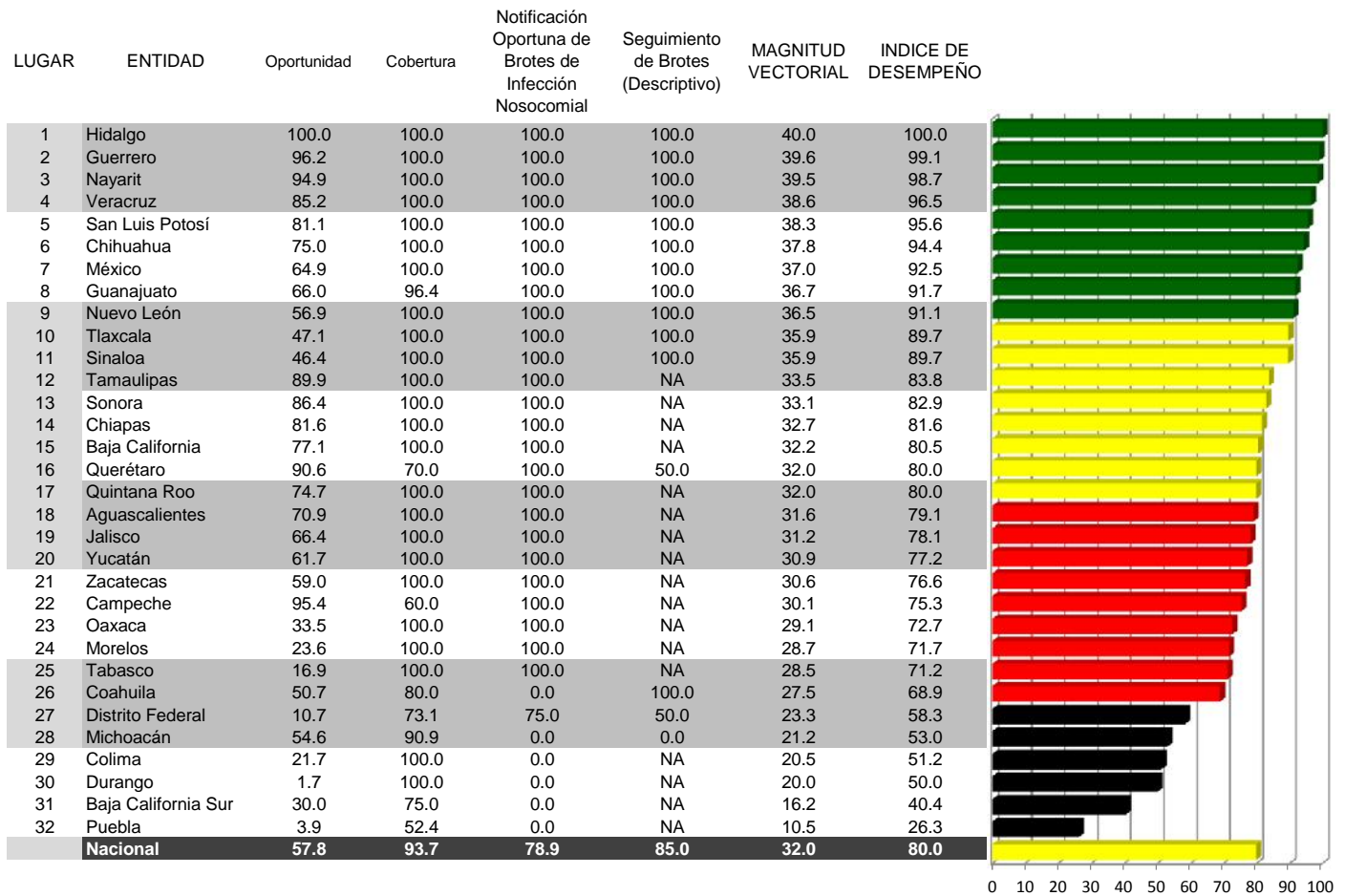

Categoría	Intervalo	Gradiente de evaluación
Sobresaliente	> 90.0	Verde
Satisfactorio	80.0-90.0	Amarillo
Mínimo	60.0-79.9	Rojo
Precario	< 60.0	Negro

Oportunidad

INDICE DE DESEMPEÑO

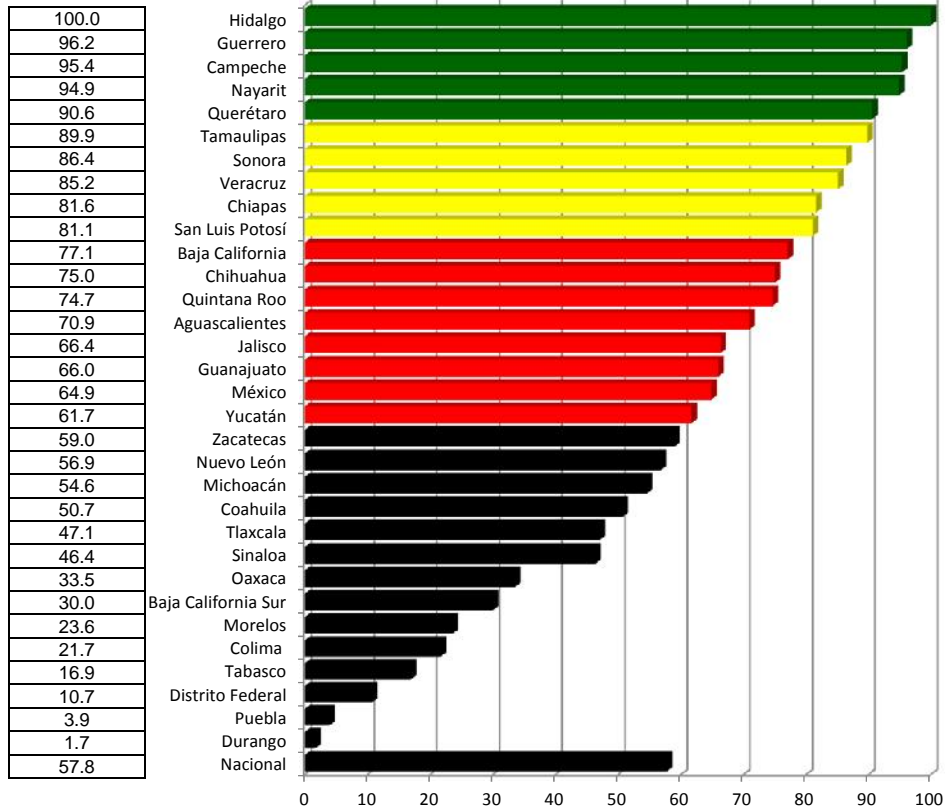

Cobertura

INDICE DE DESEMPEÑO

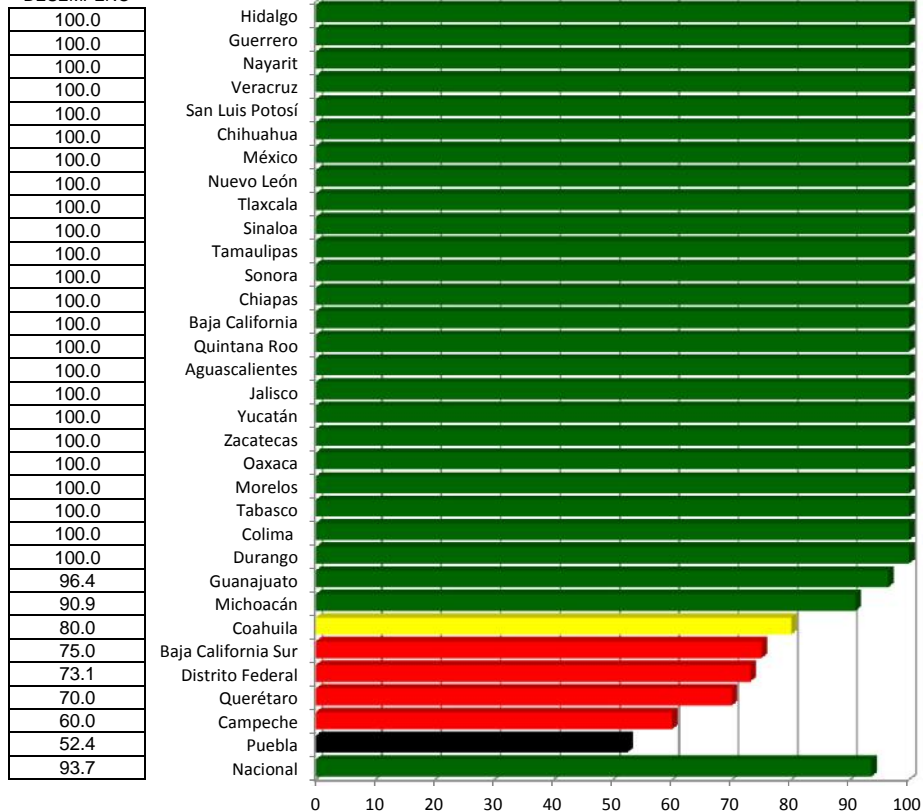

Notificación Oportuna de Brotes de Infección Nosocomial

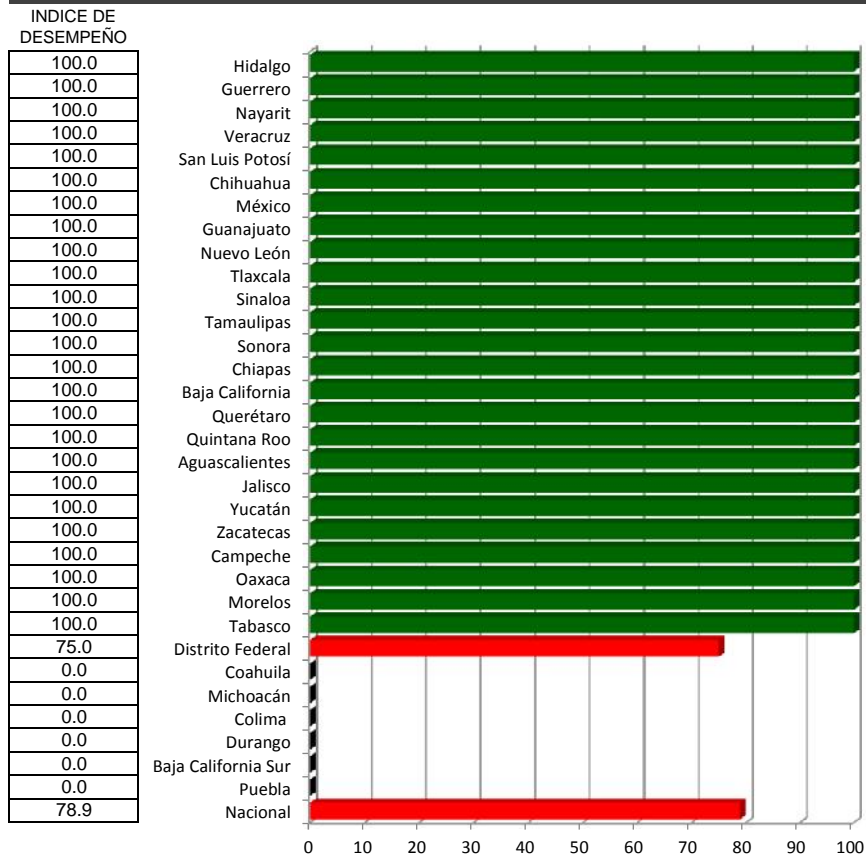

Seguimiento de Brotes (Descriptivo)

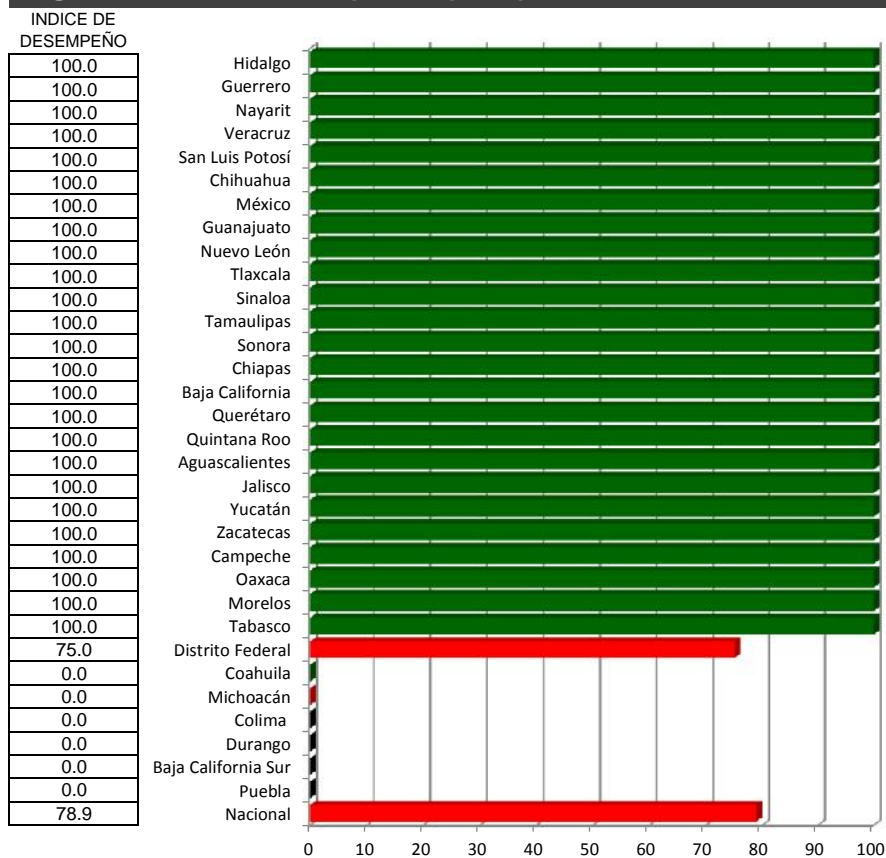

Índice de desempeño vectorial entre

Índice de comparación vectorial entre

(%)

Primer trimestre 2015 y Primer trimestre 2016

Lugar	Estado	Primer trimestre 2015	Primer trimestre 2016
1	Hidalgo	98.0	100.0
2	Guerrero	94.9	99.1
3	Nayarit	98.8	98.7
4	Veracruz	89.6	96.5
5	San Luis Potosí	81.6	95.6
6	Chihuahua	71.2	94.4
7	México	58.2	92.5
8	Guanajuato	83.3	91.7
9	Nuevo León	83.1	91.1
10	Tlaxcala	84.8	89.7
11	Sinaloa	82.2	89.7
12	Tamaulipas	69.5	83.8
13	Sonora	82.6	82.9
14	Chiapas	71.7	81.6
15	Baja California	59.7	80.5
16	Querétaro	57.9	80.0
17	Quintana Roo	83.9	80.0
18	Aguascalientes	86.5	79.1
19	Jalisco	81.8	78.1
20	Yucatán	81.7	77.2
21	Zacatecas	93.2	76.6
22	Campeche	90.8	75.3
23	Oaxaca	81.8	72.7
24	Morelos	82.5	71.7
25	Tabasco	81.8	71.2
26	Coahuila	73.5	68.9
27	Distrito Federal	57.8	58.3
28	Michoacán	70.0	53.0
29	Colima	57.9	51.2
30	Durango	29.2	50.0
31	Baja California Sur	27.2	40.4
32	Puebla	69.5	26.3
	Nacional	71.1	80.0

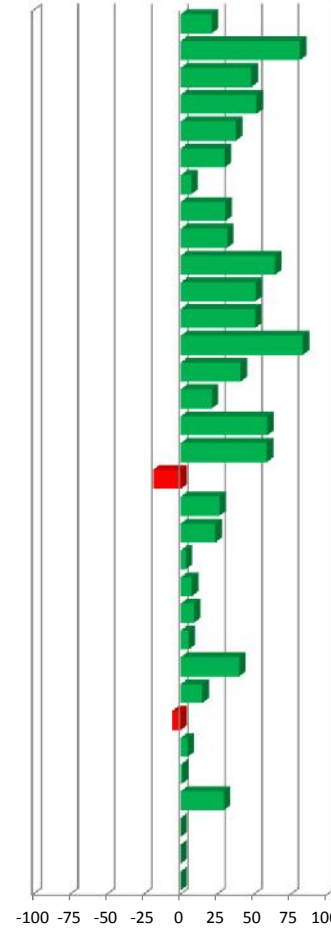
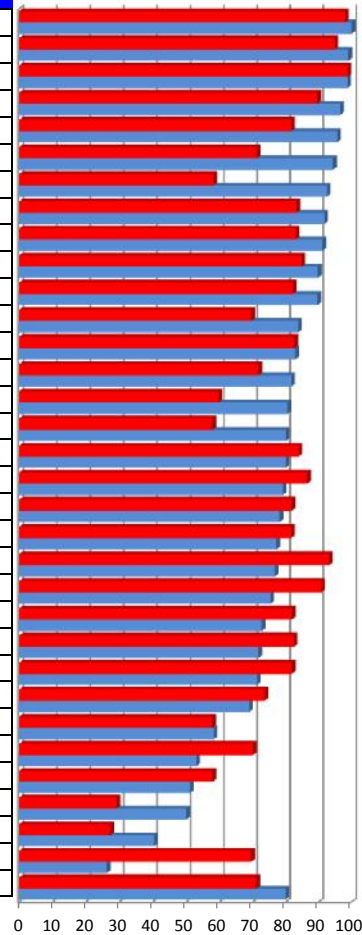

21.2
81.1
48.3
51.8
37.7
30.1
7.4
30.5
31.7
64.3
51.2
50.8
83.2
40.9
21.3
59.0
58.7
26.7
23.7
3.7
7.8
9.3
5.6
40.0
14.8
-5.8
5.0
1.2
29.5
0.0
0.0
0.0

Vector diferencia entre				
Primer trimestre 2015 y Primer trimestre 2016				
Oportunidad	Cobertura	Notificación Oportuna de Brotes de Infección Nosocomial	Seguimiento de Brotes (Descriptivo)	Magnitud
6.0	0.0	0.0	NA	6.0
12.5	0.0	0.0	NA	12.5
-1.4	0.0	0.0	NA	1.4
21.2	0.0	0.0	NA	21.2
81.1	0.0	0.0	NA	81.1
48.3	0.0	33.0	NA	58.5
51.8	0.0	100.0	NA	112.6
37.7	-3.6	0.0	NA	37.9
30.1	0.0	0.0	NA	30.1
7.4	0.0	0.0	NA	7.4
30.5	0.0	0.0	NA	30.5
31.7	0.0	66.7	NA	73.8
64.3	0.0	0.0	NA	64.3
51.2	0.0	33.0	NA	60.9
50.8	0.0	100.0	NA	112.1
83.2	-30.0	100.0	NA	133.5
40.9	0.0	0.0	NA	40.9
21.3	0.0	0.0	NA	21.3
59.0	0.0	0.0	NA	59.0
58.7	0.0	0.0	NA	58.7
-18.7	0.0	0.0	NA	18.7
26.7	-40.0	0.0	NA	48.1
23.7	0.0	0.0	NA	23.7
3.7	0.0	0.0	NA	3.7
7.8	0.0	0.0	NA	7.8
9.3	-20.0	-67.0	NA	70.5
5.6	-26.9	75.0	NA	79.9
40.0	-9.1	-67.0	NA	78.6
14.8	0.0	0.0	NA	14.8
-5.8	50.0	0.0	NA	50.3
5.0	35.0	0.0	NA	35.4
1.2	-47.6	-67.0	NA	82.2
29.5	-2.9	8.0	NA	30.7

Red de Laboratorios

Caminando a la Excelencia

Primer trimestre 2016

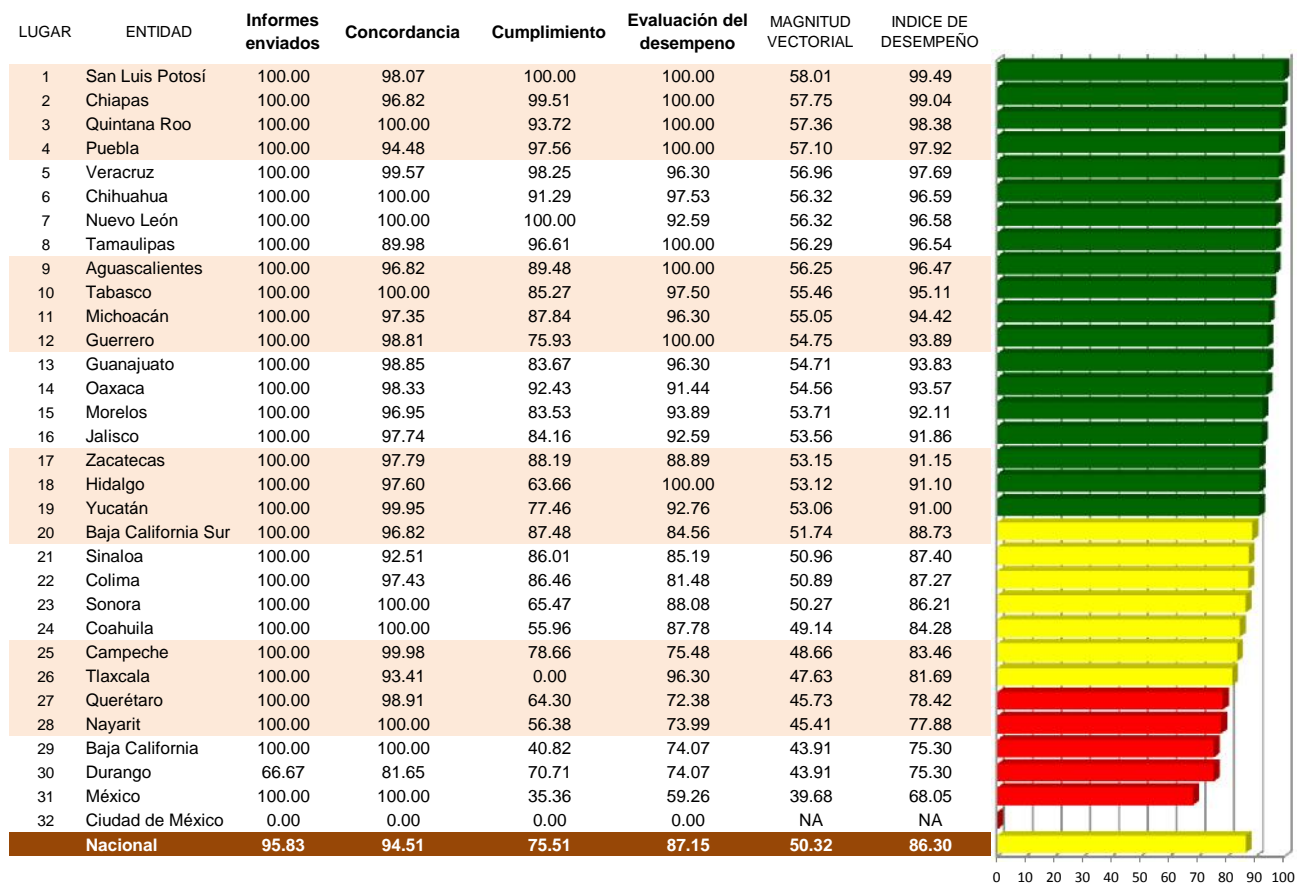

Categoría	Intervalo	Gradiente de evaluación
Sobresaliente	> 90.0	Verde
Satisfactorio	80.0-90.0	Amarillo
Mínimo	60.0-79.9	Rojo
Precario	< 60.0	Negro

Informes enviados

INDICE DE DESEMPEÑO

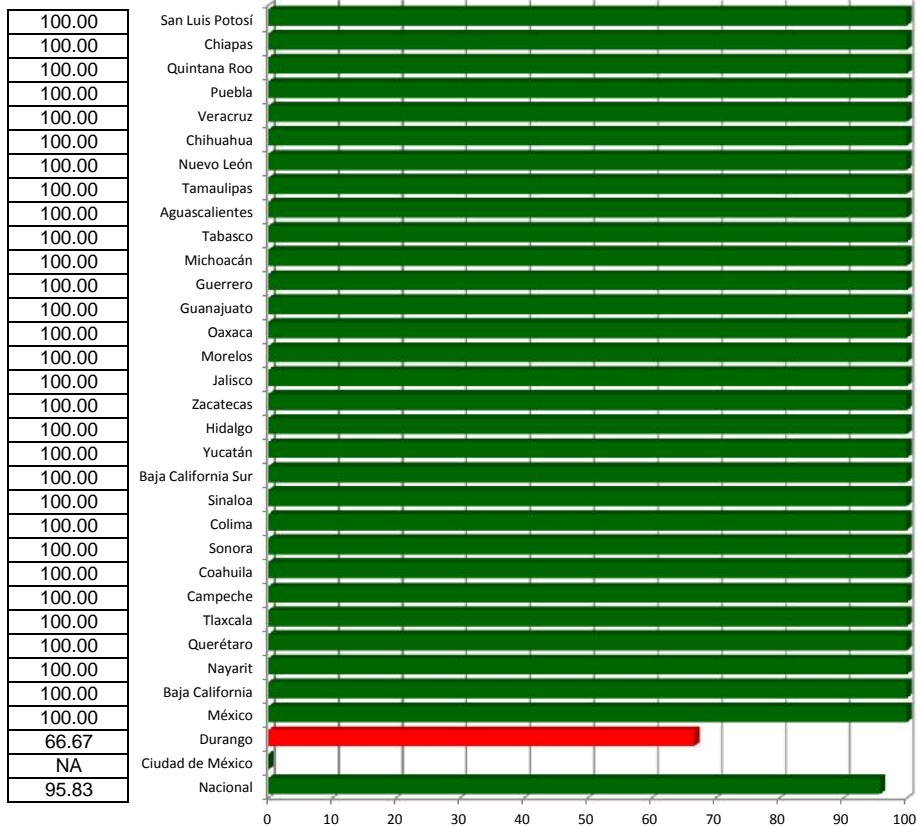

Concordancia

INDICE DE DESEMPEÑO

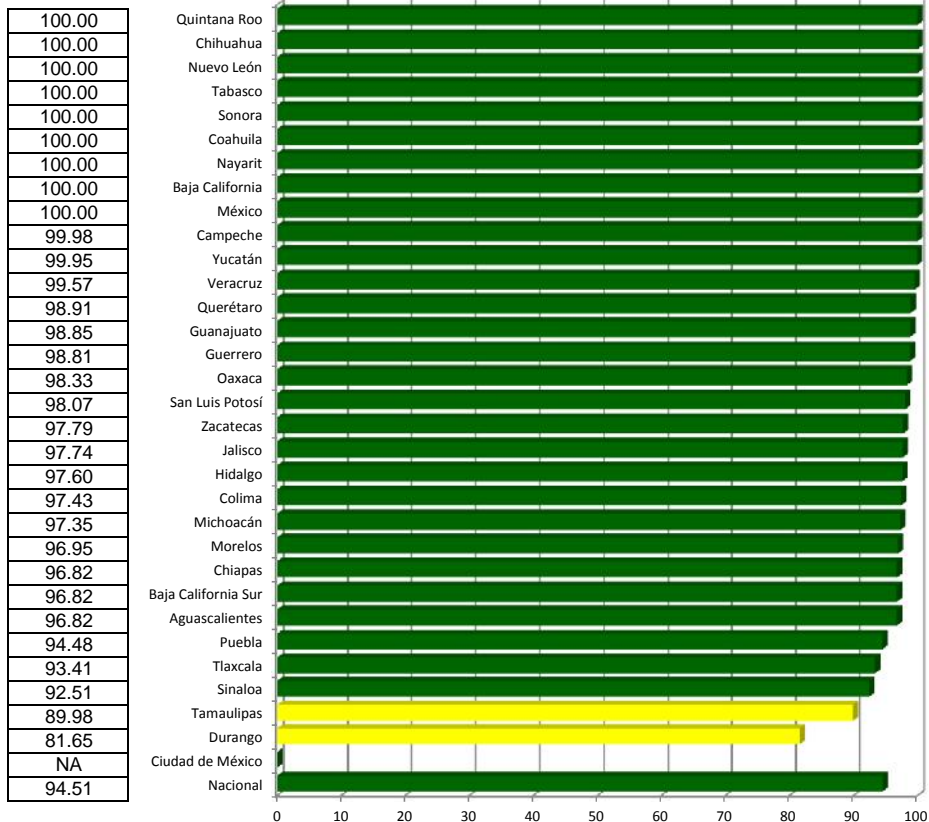

Cumplimiento

INDICE DE DESEMPEÑO

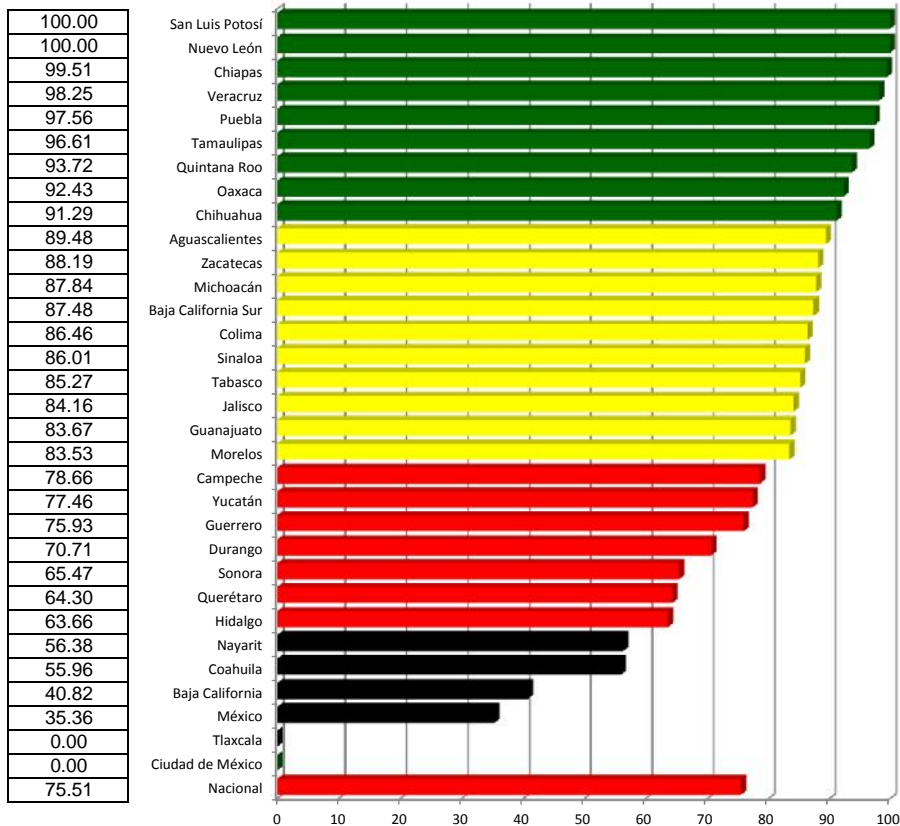

Evaluación del desempeño

INDICE DE DESEMPEÑO

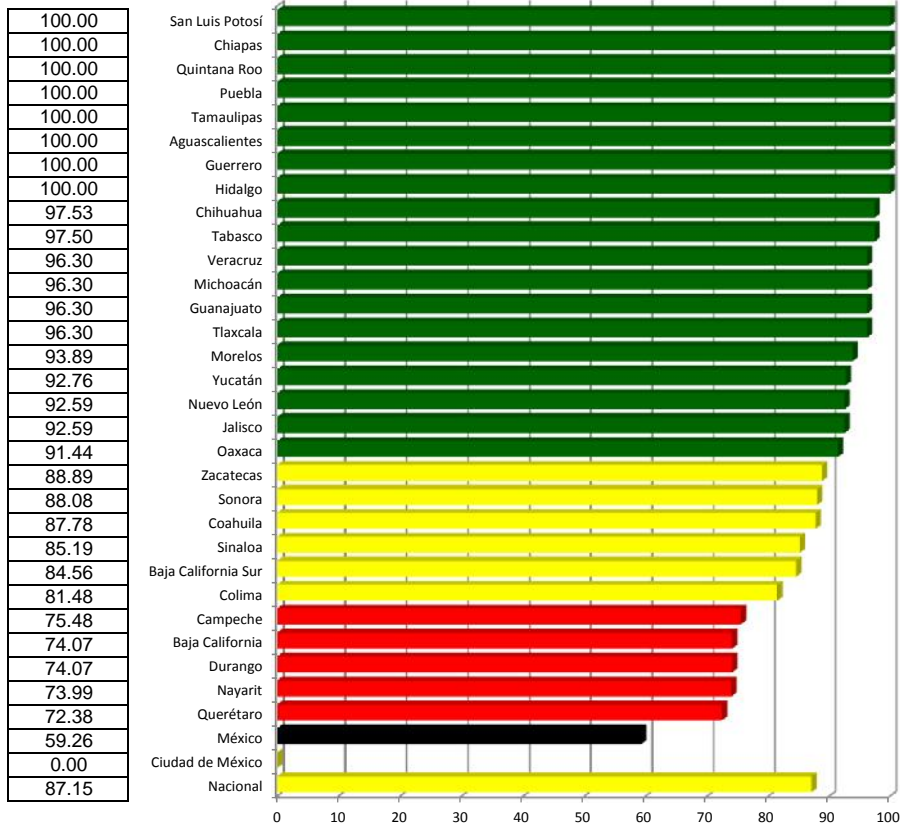

Red de Laboratorios

Índice de desempeño vectorial

Primer trimestre 2015 y Primer trimestre 2016

Lugar	Estado	Primer trimestre 2015	Primer trimestre 2016
1	Aguascalientes	85.82	96.47
2	Baja California	95.06	75.30
3	Baja California Sur	81.39	88.73
4	Campeche	94.77	83.46
5	Coahuila	81.02	84.28
6	Colima	94.30	87.27
7	Chiapas	100.00	99.04
8	Chihuahua	84.34	96.59
9	Durango	80.72	75.30
10	Guanajuato	90.64	93.83
11	Guerrero	90.40	93.89
12	Hidalgo	94.43	91.10
13	Jalisco	95.54	91.86
14	México	78.07	68.05
15	Michoacán	90.73	94.42
16	Morelos	92.50	92.11
17	Nayarit	80.29	77.88
18	Nuevo León	92.32	96.58
19	Oaxaca	99.47	93.57
20	Puebla	87.84	97.92
21	Querétaro	93.98	78.42
22	Quintana Roo	89.11	98.38
23	San Luis Potosí	99.96	99.49
24	Sinaloa	84.37	87.40
25	Sonora	93.32	86.21
26	Tabasco	89.78	95.11
27	Tamaulipas	94.47	96.54
28	Tlaxcala	90.99	81.69
29	Veracruz	93.41	97.69
30	Yucatán	83.05	91.00
31	Zacatecas	87.21	91.15
32	Ciudad de México	0.00	NA
	Nacional	87.18	86.30

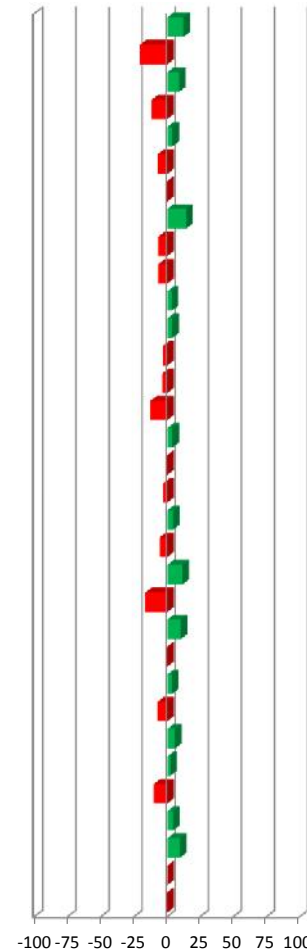
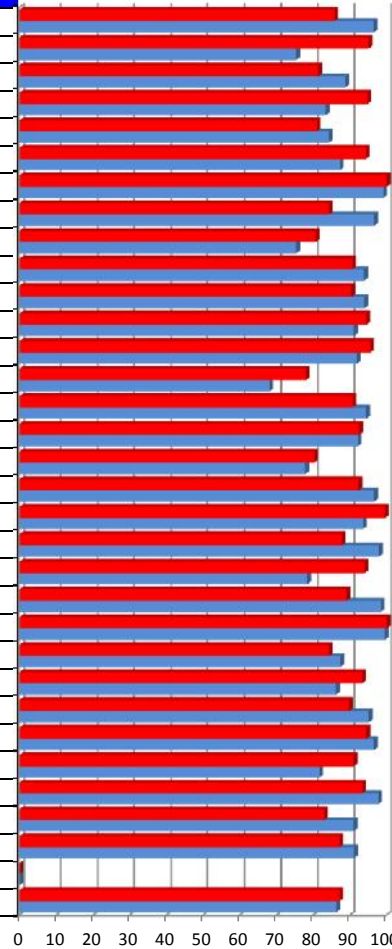

(%)

12.4
-20.8
9.0
-11.9
4.0
-7.5
-1.0
14.5
-6.7
-6.7
3.5
3.9
-3.5
-3.9
-12.8
4.1
-0.4
-3.0
4.6
-5.9
11.5
-16.6
10.4
-0.5
3.6
-7.6
5.9
2.2
-10.2
4.6
9.6
NA
-1.0

Vector diferencia

Primer trimestre 2015 y Primer trimestre 2016				
1	2	3	4	Magnitud
0.0	-0.8	5.7	NA	NA
0.0	0.1	-0.2	NA	NA
0.0	2.7	-9.2	NA	NA
0.0	0.0	-0.5	NA	NA
0.0	1.4	5.0	NA	NA
0.0	1.2	-11.5	NA	NA
33.3	-1.3	-4.1	NA	NA
0.0	1.1	9.2	NA	NA
0.0	0.0	27.4	NA	NA
-33.3	-7.3	6.3	NA	NA
0.0	0.0	-3.2	NA	NA
0.0	0.6	0.3	NA	NA
33.3	-0.6	-4.1	NA	NA
0.0	0.0	-8.9	NA	NA
0.0	2.4	7.9	NA	NA
0.0	0.8	-15.2	NA	NA
0.0	-1.1	1.0	NA	NA
33.3	0.0	8.9	NA	NA
0.0	0.9	-9.1	NA	NA
0.0	-0.2	0.0	NA	NA
0.0	0.5	3.1	NA	NA
0.0	0.2	2.4	NA	NA
0.0	0.2	-3.9	NA	NA
0.0	-0.7	-1.9	NA	NA
0.0	-2.3	9.7	NA	NA
0.0	2.5	-2.0	NA	NA
0.0	0.3	-4.1	NA	NA
0.0	-2.7	-2.0	NA	NA
0.0	-2.6	4.7	NA	NA
0.0	0.9	-26.8	NA	NA
0.0	3.5	7.3	NA	NA
NA	NA	NA	NA	NA
2.1	0.0	-1.1	NA	NA

- 1 Informes enviados
- 2 Concordancia
- 3 Cumplimiento
- 4 Evaluación del desempeño

Dengue

Caminando a la Excelencia

Primer trimestre 2016

LUGAR	ENTIDAD	Cobertura de control Larvario	Cobertura y Oportunidad de Rociado a Casos Probables	Cobertura de Rociado Espacial en Localidades de Riesgo	Vigilancia Entomológica con Ovitrampas	Vigilancia Entomovirológica	MAGNITUD VECTORIAL	INDICE DE DESEMPEÑO
1	San Luis Potosí	100.0	100.0	100.0	100.0		39.7	100.0
2	Guanajuato	100.0	100.0	100.0	100.0		39.7	100.0
3	Morelos	100.0	99.8	100.0	99.9		39.6	99.9
4	Tamaulipas	100.0	98.5	88.9	99.5		39.1	98.5
5	Nuevo León	100.0	99.8	100.0	95.7		39.0	98.2
6	Hidalgo	100.0	99.1	100.0	93.6		38.5	97.1
7	Michoacán	98.9	96.8	97.8	92.9		38.0	95.6
8	Jalisco	91.5	86.2	100.0	93.3		36.0	90.7
9	México	100.0	82.1	50.0	99.3		35.9	90.4
10	Coahuila	100.0	85.9	100.0	89.5		35.9	90.4
11	Tabasco	80.9	84.3	97.1	96.5		35.6	89.7
12	Chihuahua	100.0	100.0	50.0	69.0		34.2	86.3
13	Yucatán	70.8	81.6	92.3	93.3		34.0	85.8
14	Aguascalientes	100.0	100.0	50.0	64.3		33.7	84.8
15	Puebla	75.6	87.5	69.0	84.9		33.2	83.8
16	Veracruz	98.0	71.2	100.0	86.4		33.1	83.5
17	Sinaloa	89.4	75.0	100.0	82.2		32.5	81.8
18	Baja California Sur	83.3	73.8	33.3	93.3		32.4	81.7
19	Zacatecas	0.0	100.0	0.0	82.4		32.4	81.6
20	Guerrero	70.0	69.9	100.0	90.4		32.0	80.7
21	Durango	90.0	100.0	0.0	58.9		32.0	80.6
22	Quintana Roo	75.0	72.6	100.0	85.7		31.9	80.3
23	Oaxaca	71.7	64.9	100.0	92.3		31.8	80.1
24	Colima	90.0	79.0	60.0	70.7		30.3	76.5
25	Baja California	100.0	67.3	100.0	68.5		30.0	75.7
26	Chiapas	100.0	50.0	100.0	76.9		29.2	73.5
27	Sonora	68.9	74.1	66.7	74.7		29.0	73.2
28	Querétaro	61.6	100.0	81.8	12.7		28.1	70.7
29	Nayarit	77.9	50.9	70.0	76.0		26.6	67.1
30	Campeche	61.0	58.3	46.2	75.4		25.9	65.4
31	Tlaxcala	NA	NA	NA	26.2		6.5	26.2
32	Distrito Federal	NA	NA	NA	25.0		6.3	25.0
Nacional		85.1	83.6	78.4	79.7		32.5	82.0

0 102030405060708090100

NA: No aplica

Categoría	Intervalo	Gradientes de evaluación
Sobresaliente	> 90	Verde
Satisfactorio	85-89	Amarillo
Mínimo	80-84	Rojo
Precario	<80	Negro

Cobertura de control Larvario

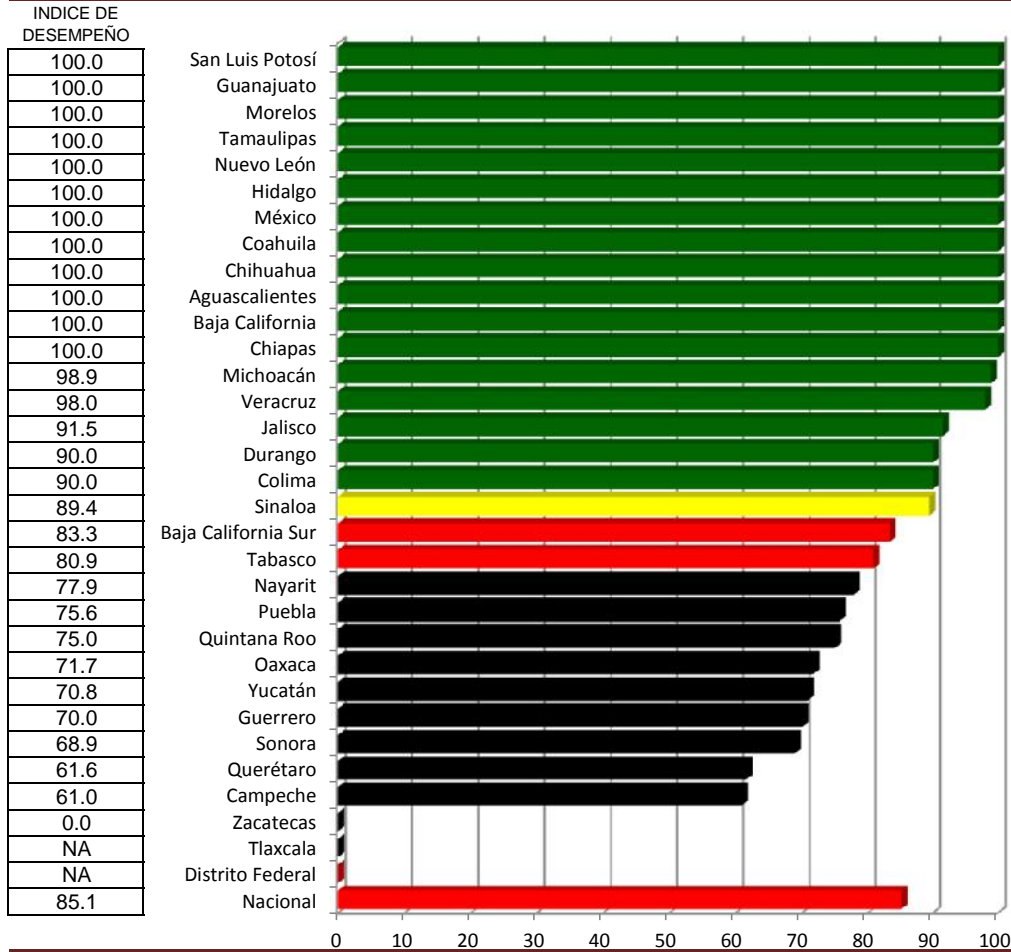

Cobertura y Oportunidad de Rociado a Casos Probables

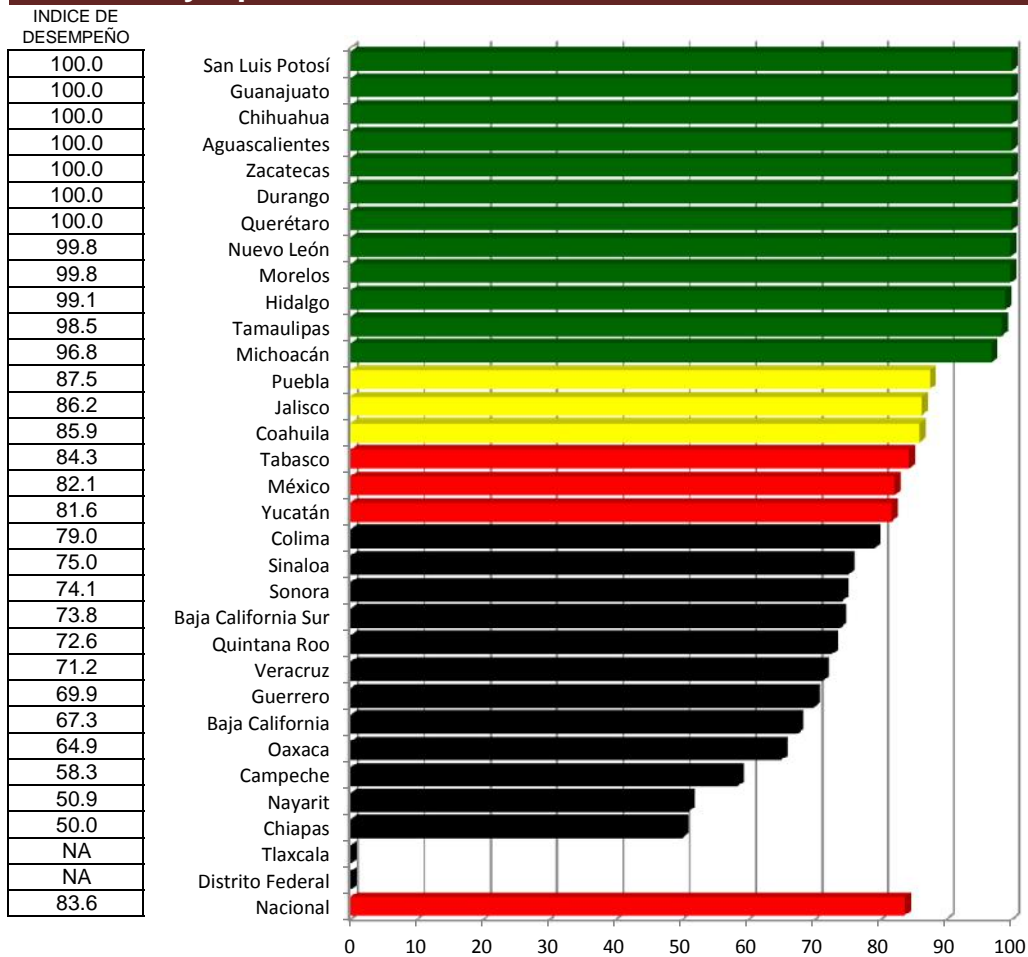

Cobertura de Rociado Espacial en Localidades de Riesgo

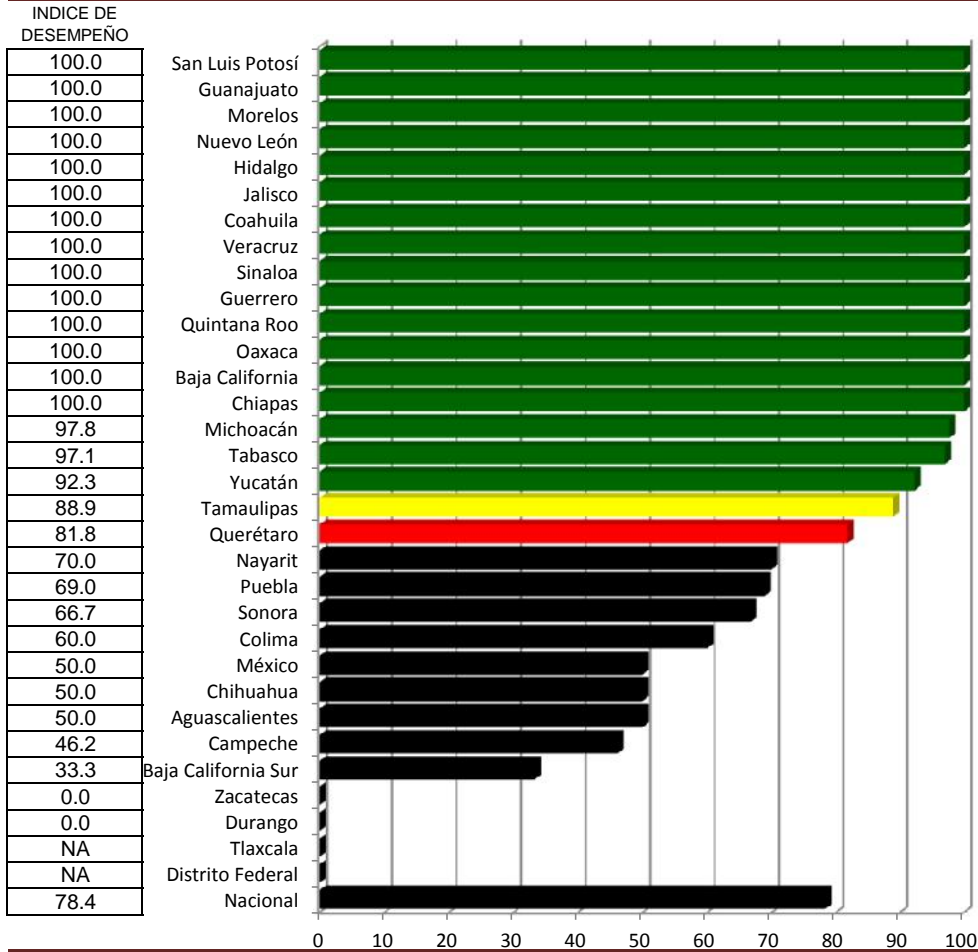

Vigilancia Entomológica con Ovitrampas

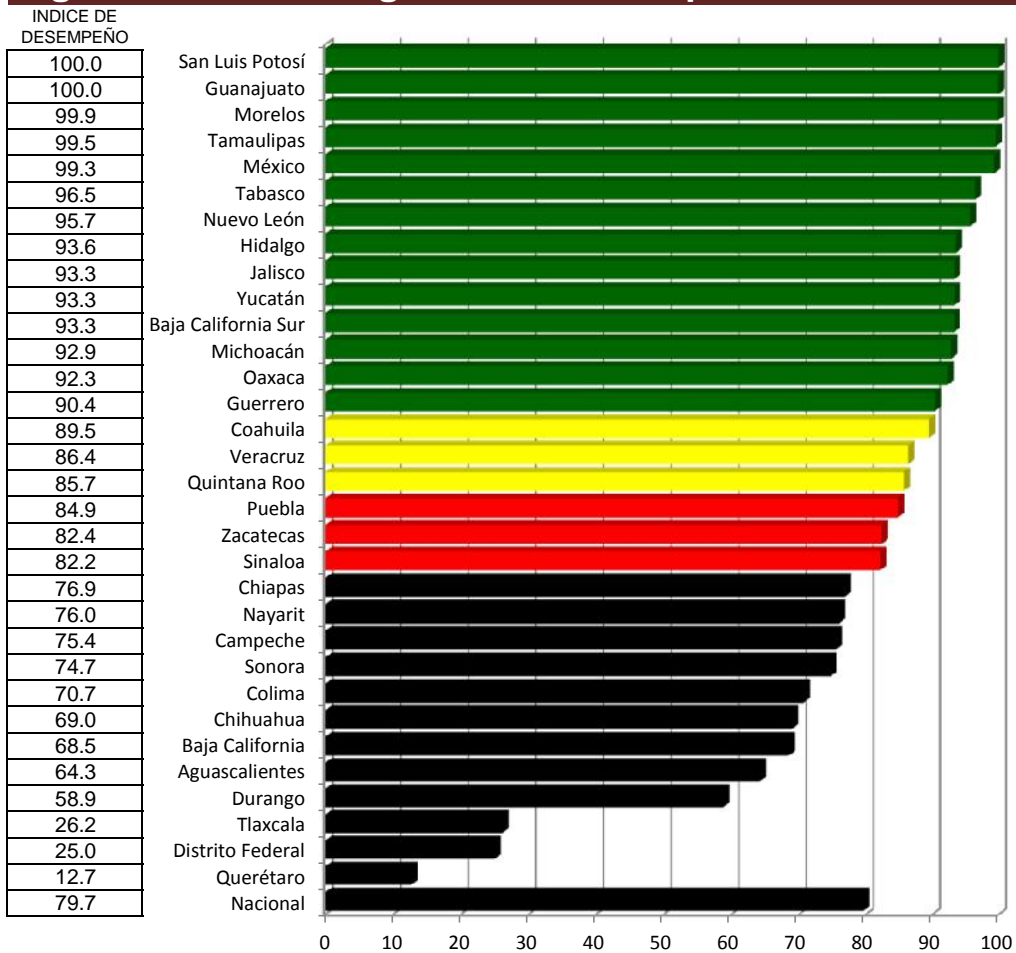

Vigilancia Entomoviológica

INDICE DE DESEMPEÑO

0.0
0.0
0.0
0.0
0.0
0.0
0.0
0.0
0.0
0.0
0.0
0.0
0.0
0.0
0.0
0.0
0.0
0.0
0.0
0.0
0.0
0.0
0.0
0.0
0.0
0.0
0.0
0.0
0.0
0.0
0.0
0.0
0.0
0.0
0.0
0.0
0.0
0.0
0.0

Dengue

Índice de desempeño vectorial entre

Índice de comparación vectorial entre

(%)

Lugar	Estado	Primer trimestre 2015	Primer trimestre 2016
1	San Luis Potosí	100.0	100.00
2	Guanajuato	90.3	99.99
3	Morelos	94.6	99.88
4	Tamaulipas	99.4	98.53
5	Nuevo León	99.3	98.24
6	Hidalgo	89.0	97.11
7	Michoacán	97.2	95.64
8	Jalisco	94.5	90.75
9	México	85.4	90.45
10	Coahuila	93.5	90.41
11	Tabasco	92.4	89.69
12	Chihuahua	58.7	86.27
13	Yucatán	83.4	85.76
14	Aguascalientes	60.6	84.82
15	Puebla	81.8	83.75
16	Veracruz	68.8	83.53
17	Sinaloa	80.9	81.78
18	Baja California Sur	59.7	81.72
19	Zacatecas	36.6	81.62
20	Guerrero	75.3	80.70
21	Durango	76.4	80.62
22	Quintana Roo	89.0	80.26
23	Oaxaca	80.0	80.12
24	Colima	76.6	76.47
25	Baja California	75.9	75.67
26	Chiapas	78.1	73.48
27	Sonora	70.3	73.18
28	Querétaro	71.6	70.71
29	Nayarit	64.6	67.06
30	Campeche	57.9	65.38
31	Tlaxcala	94.6	26.16
32	Distrito Federal	25.0	25.00
Nacional		75.7	81.97

Primer trimestre 2015 y Primer trimestre 2016

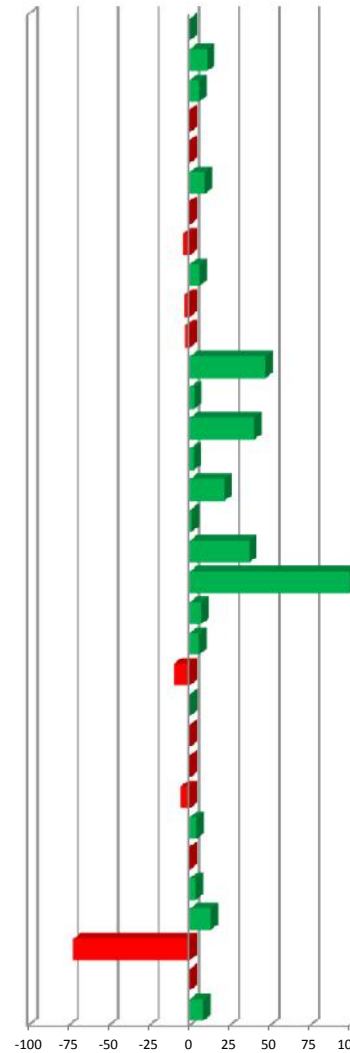
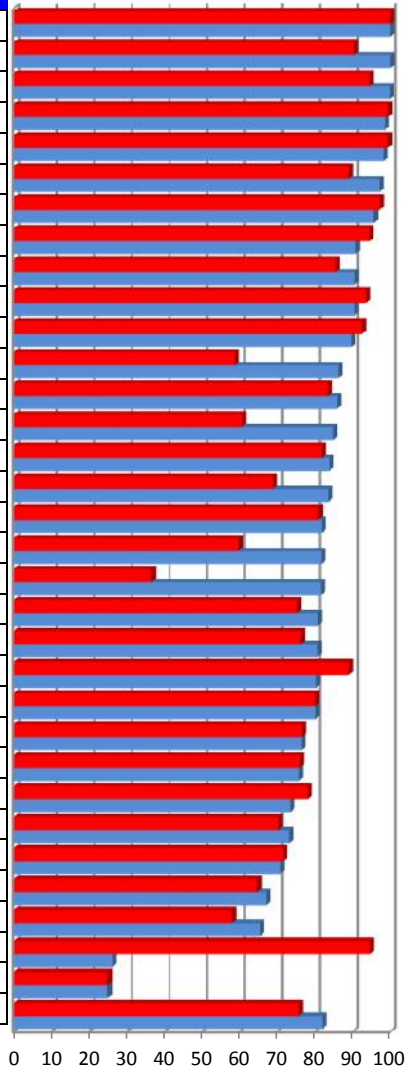

0.0
10.8
5.6
-0.9
-1.1
9.1
-1.6
-4.0
5.9
-3.3
-2.9
46.9
2.8
39.9
2.3
21.3
1.1
36.9
123.2
7.2
5.6
-9.8
0.1
-0.2
-0.3
-6.0
4.1
-1.2
3.8
12.9
-72.4
0.0
8.3

Vector diferencia entre Primer trimestre 2015 y Primer trimestre 2016					
1	2	3	4	4	Magnitud
NA	NA	NA	NA	NA	NA
NA	NA	NA	NA	NA	NA
NA	NA	NA	NA	NA	NA
NA	NA	NA	NA	NA	NA
NA	NA	NA	NA	NA	NA
NA	NA	NA	NA	NA	NA
NA	NA	NA	NA	NA	NA
NA	NA	NA	NA	NA	NA
NA	NA	NA	NA	NA	NA
NA	NA	NA	NA	NA	NA
NA	NA	NA	NA	NA	NA
NA	NA	NA	NA	NA	NA
NA	NA	NA	NA	NA	NA
NA	NA	NA	NA	NA	NA
NA	NA	NA	NA	NA	NA
NA	NA	NA	NA	NA	NA
NA	NA	NA	NA	NA	NA
NA	NA	NA	NA	NA	NA
NA	NA	NA	NA	NA	NA
NA	NA	NA	NA	NA	NA
NA	NA	NA	NA	NA	NA
NA	NA	NA	NA	NA	NA
NA	NA	NA	NA	NA	NA
NA	NA	NA	NA	NA	NA
NA	NA	NA	NA	NA	NA
NA	NA	NA	NA	NA	NA
NA	NA	NA	NA	NA	NA
NA	NA	NA	NA	NA	NA
NA	NA	NA	NA	NA	NA
NA	NA	NA	NA	NA	NA
NA	NA	NA	NA	NA	NA
NA	NA	NA	NA	NA	NA

INDICADORES

- 1 Cobertura de control Larvario
- 2 Cobertura y Oportunidad de Rociado a Casos Probables
- 3 Cobertura de Rociado Espacial en Localidades de Riesgo
- 4 Vigilancia Entomoviológica
- 5 Vigilancia Entomoviológica

Paludismo

Caminando a la Excelencia

Primer trimestre 2016

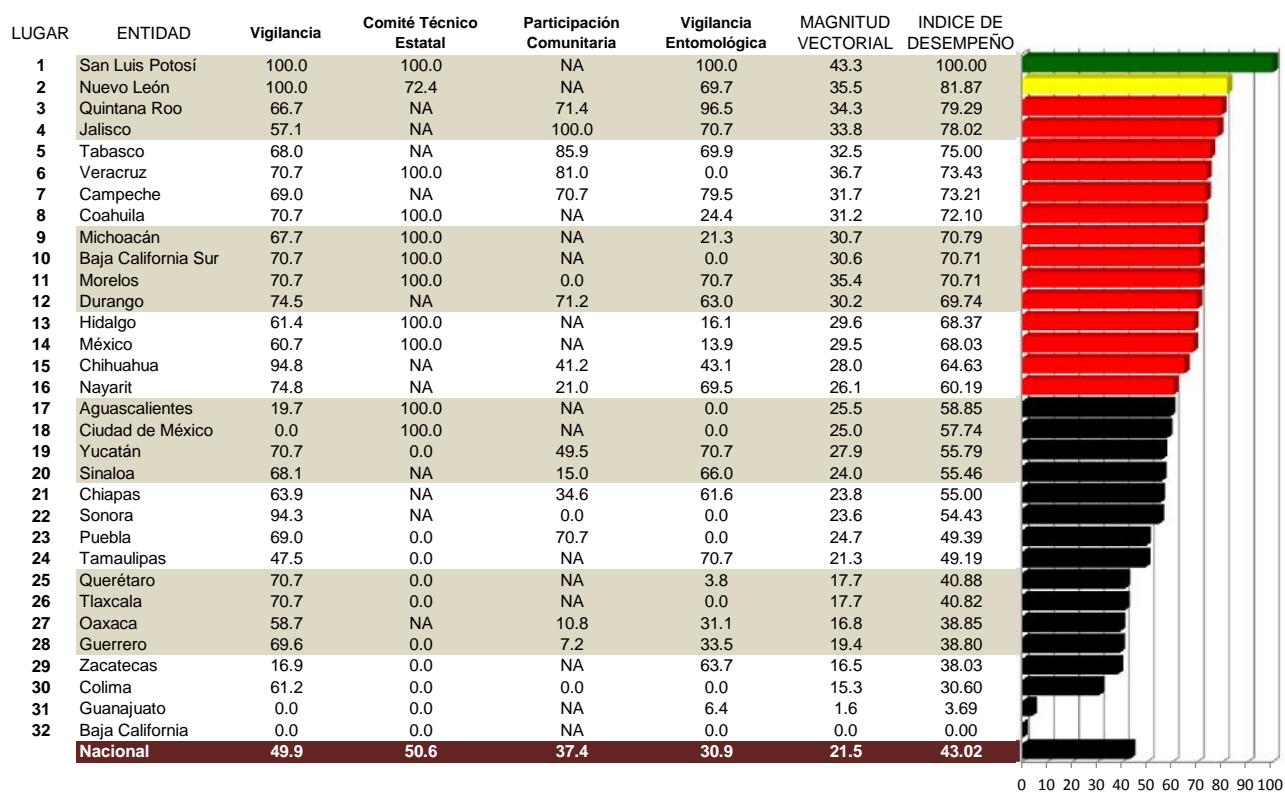

NA: No aplica

Categoría	Intervalo	Gradientes de evaluación
Sobresaliente	> 90	Green
Satisfactorio	85-89	Yellow
Mínimo	80-84	Red
Precario	<80	Black

Vigilancia

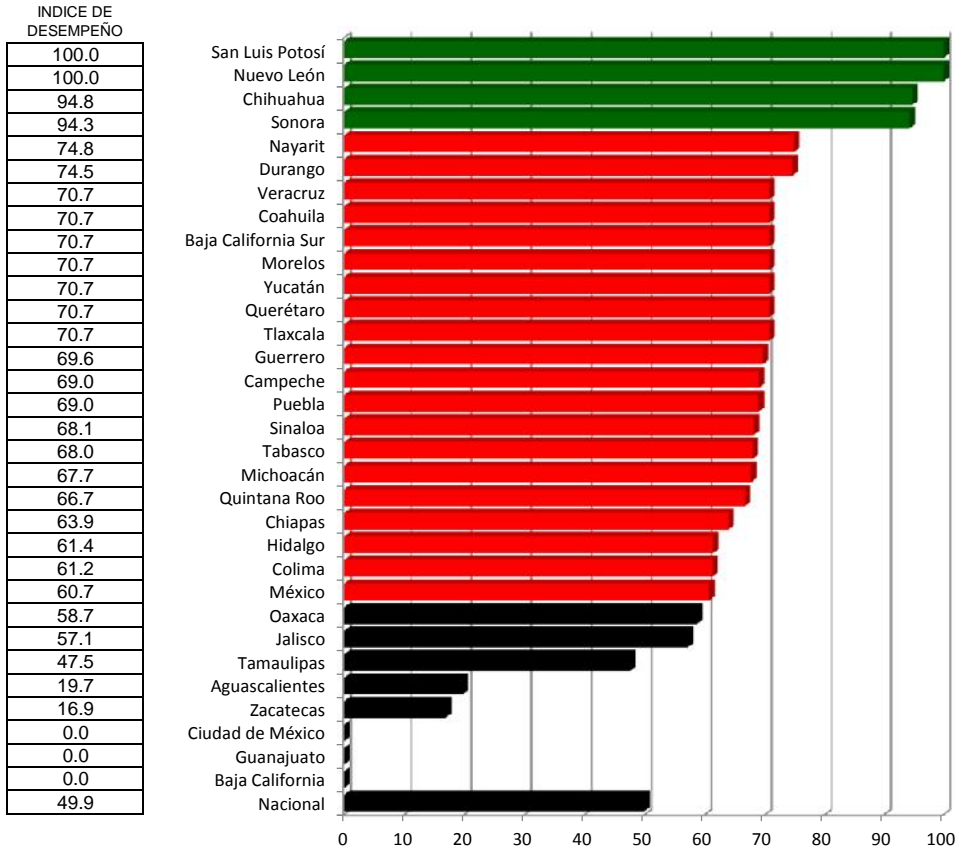

Comité Técnico Estatal

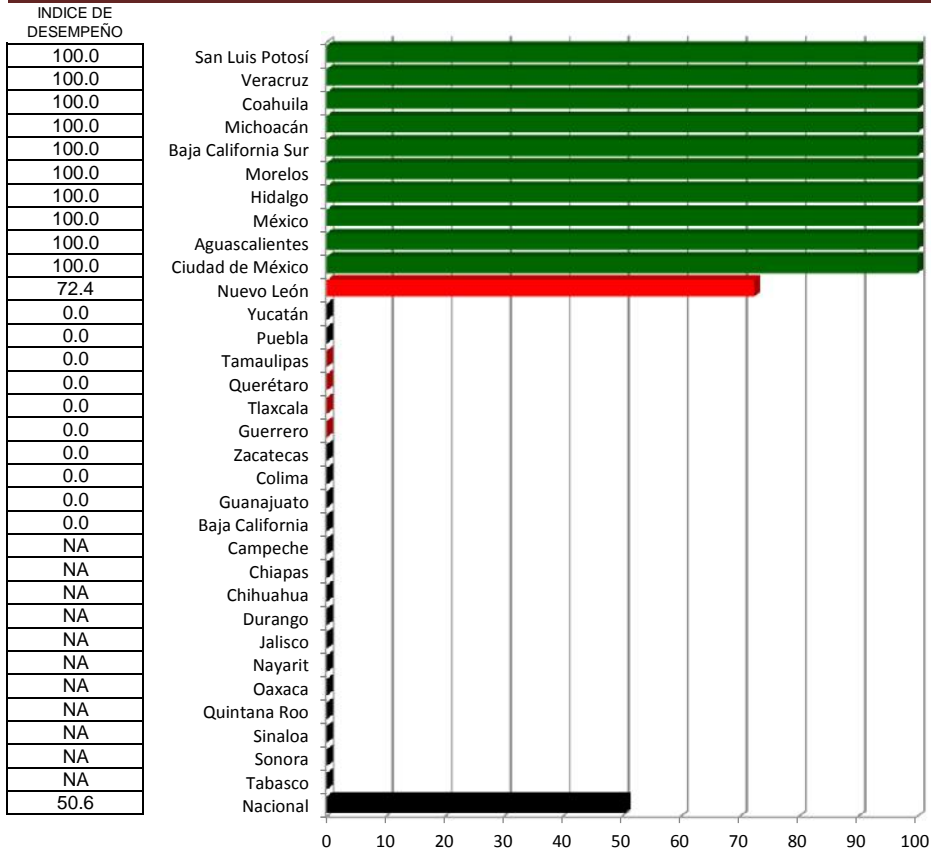

Participación Comunitaria

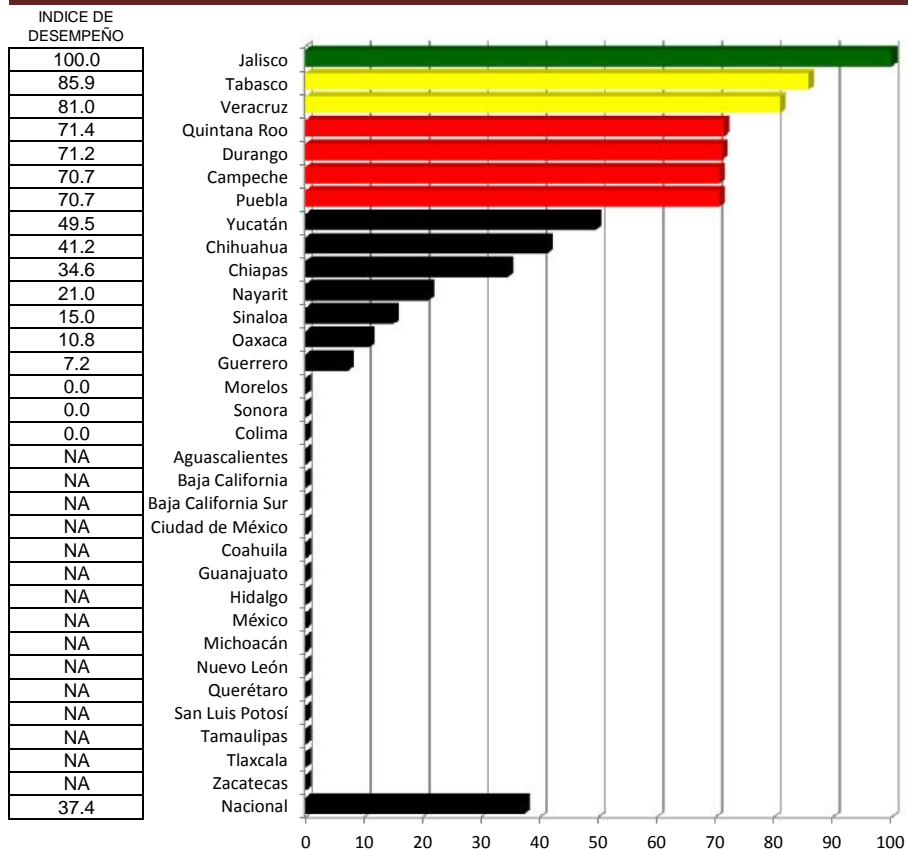

Vigilancia Entomológica

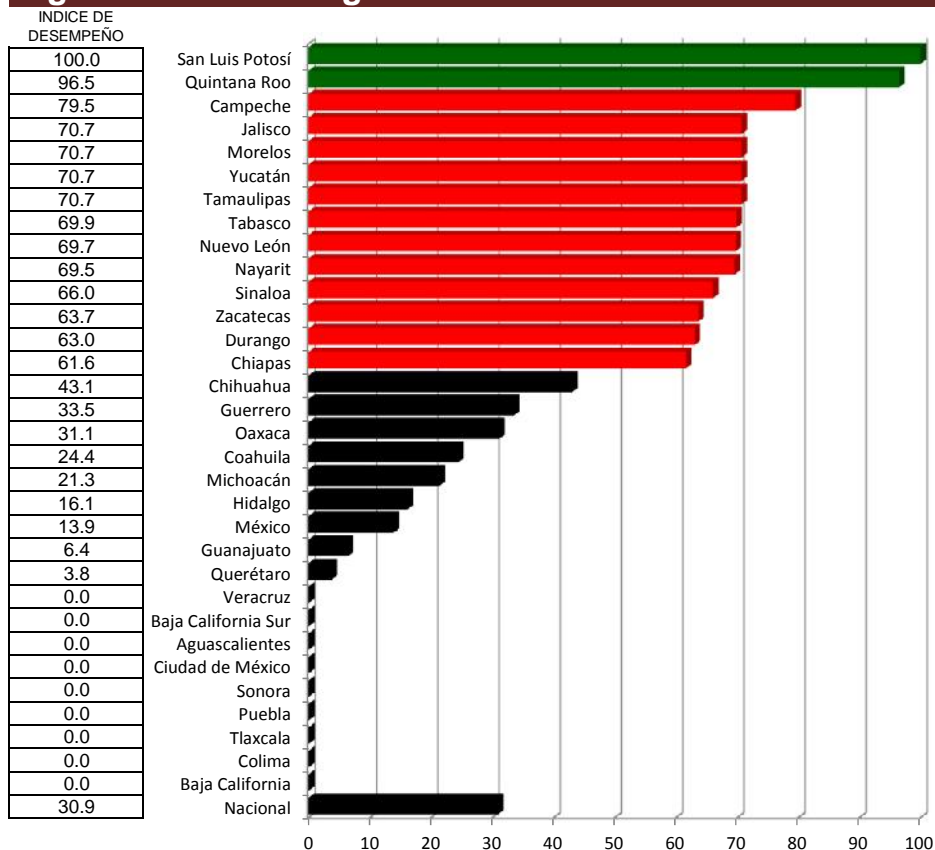

Paludismo

Índice de desempeño vectorial entre

Índice de comparación vectorial entre

(%)

Primer trimestre 2015 y Primer trimestre 2016

Lugar	Estado	Primer trimestre 2015	Primer trimestre 2016
1	San Luis Potosí	40.82	100.00
2	Nuevo León	73.44	81.87
3	Quintana Roo	56.17	79.29
4	Jalisco	40.82	78.02
5	Tabasco	77.69	75.00
6	Veracruz	70.66	73.43
7	Campeche	55.99	73.21
8	Coahuila	74.10	72.10
9	Michoacán	65.90	70.79
10	Baja California Sur	65.21	70.71
11	Morelos	61.20	70.71
12	Durango	43.26	69.74
13	Hidalgo	67.60	68.37
14	México	58.33	68.03
15	Chihuahua	36.93	64.63
16	Nayarit	54.56	60.19
17	Aguascalientes	40.82	58.85
18	Ciudad de México	57.74	57.74
19	Yucatán	52.34	55.79
20	Sinaloa	49.68	55.46
21	Chiapas	46.96	55.00
22	Sonora	54.43	54.43
23	Puebla	50.00	49.39
24	Tamaulipas	0.00	49.19
25	Querétaro	40.96	40.88
26	Tlaxcala	57.74	40.82
27	Oaxaca	40.04	38.85
28	Guerrero	49.42	38.80
29	Zacatecas	20.86	38.03
30	Colima	28.74	30.60
31	Guanajuato	43.89	3.69
32	Baja California	0.00	0.00
	Nacional	35.85	43.02

0 10 20 30 40 50 60 70 80 90 100

-100 -75 -50 -25 0 25 50 75 100

INDICADORES

- 1 Vigilancia
- 2 Comité Técnico Estatal
- 3 Participación Comunitaria
- 4 Vigilancia Entomológica

Vector diferencia entre				
Primer trimestre 2015 y Primer trimestre 2016				
1	2	3	4	Magnitud
25.0	7.3	NA	25.0	NA
0.0	12.2	NA	-1.3	NA
0.0	NA	NA	6.4	NA
14.3	NA	NA	17.7	NA
-1.0	NA	NA	2.3	NA
0.6	0.0	7.3	-4.4	8.5
0.6	NA	NA	18.3	NA
-7.3	19.1	NA	-13.1	NA
-0.2	0.0	25.0	-7.7	26.1
0.8	2.4	NA	0.0	NA
0.0	3.8	11.9	17.7	21.6
0.0	NA	NA	15.1	NA
-1.7	1.2	NA	4.0	NA
15.2	0.0	NA	-0.1	NA
8.7	NA	NA	4.5	NA
4.7	NA	NA	2.3	NA
4.9	7.3	NA	0.0	NA
-17.7	7.3	NA	0.0	0.0
-7.3	0.0	-4.7	11.5	14.5
0.2	NA	NA	12.8	NA
-1.2	NA	NA	10.4	NA
0.0	NA	NA	0.0	NA
-0.4	0.0	-17.7	0.0	17.7
11.9	0.0	NA	17.7	NA
0.0	0.0	NA	-0.5	NA
0.0	-17.7	NA	0.0	NA
-1.4	NA	NA	1.6	NA
0.4	0.0	-17.7	5.2	18.5
-4.8	0.0	NA	14.8	NA
2.9	0.0	NA	0.0	NA
0.0	-18.6	-11.5	-0.2	21.9
0.0	0.0	NA	0.0	NA
0.8	2.7	0.9	3.9	4.9

Diabetes Mellitus

Caminando a la Excelencia

Primer trimestre 2016

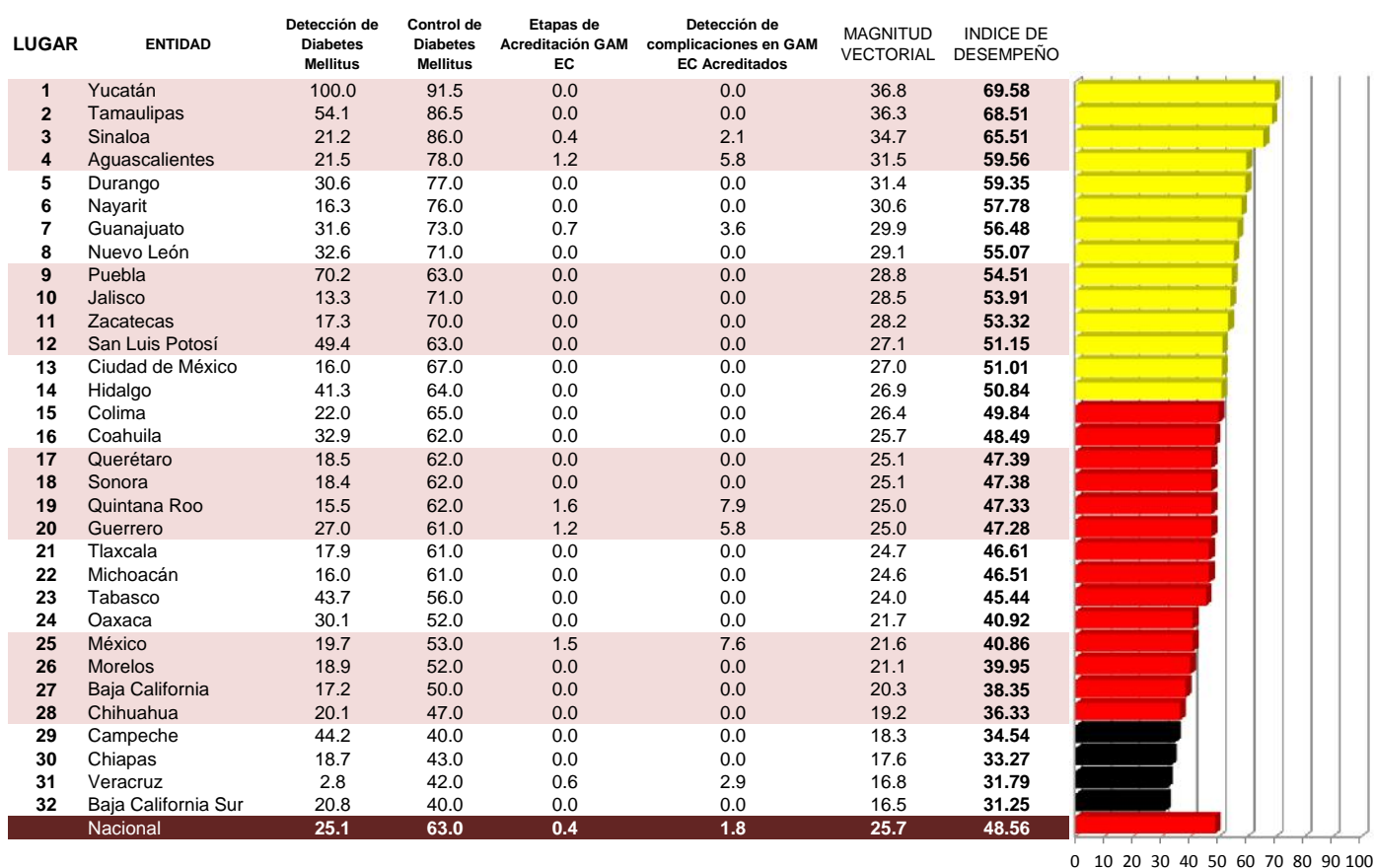

Categoría	Intervalo	Gradiente de Evaluación
Sobresaliente	70-100	Verde
Satisfactorio	50-69	Amarillo
Mínimo	35-49	Rojo
Precario	<34	Negro

DetECCIÓN DE DIABETES MELLITUS

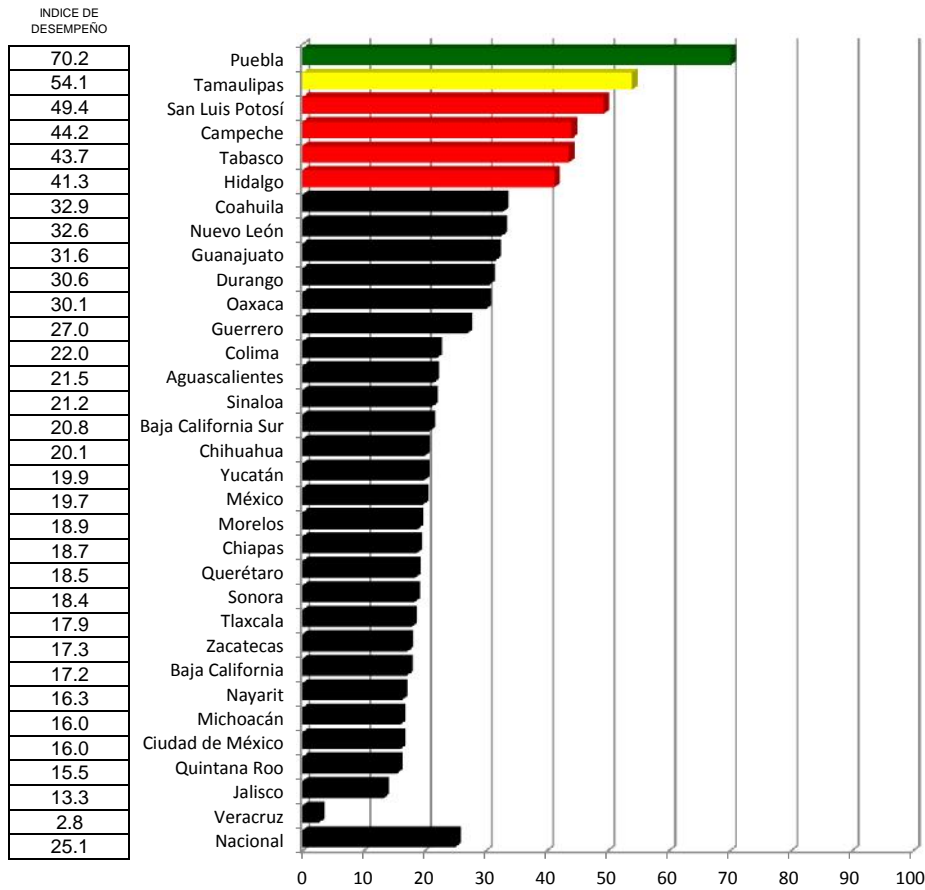

Categoría	Intervalo	Gradiente de Evaluación
Sobresaliente	70-100	Verde
Satisfactorio	50-69	Amarillo
Mínimo	35-49	Rojo
Precario	<34	Negro

CONTROL DE DIABETES MELLITUS

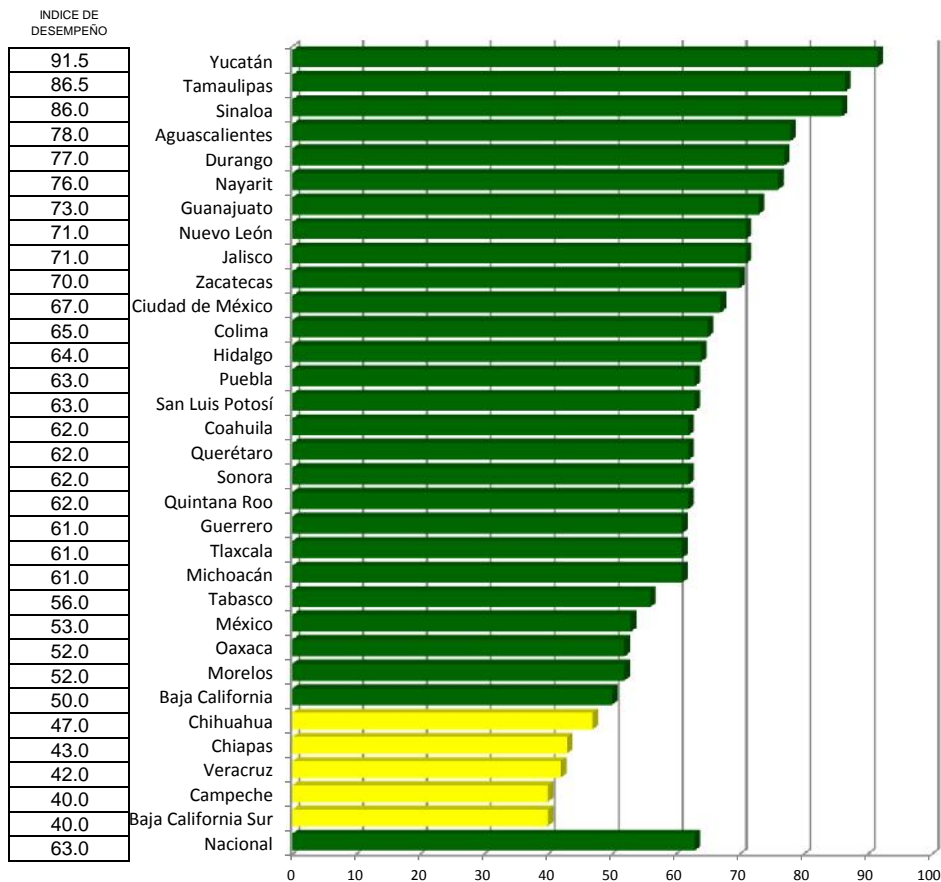

Categoría	Intervalo	Gradiente de Evaluación
Sobresaliente	50 y más	Verde
Satisfactorio	40-49	Amarillo
Mínimo	30-39	Rojo
Precario	<29	Negro

Etapas de Acreditación GAM EC

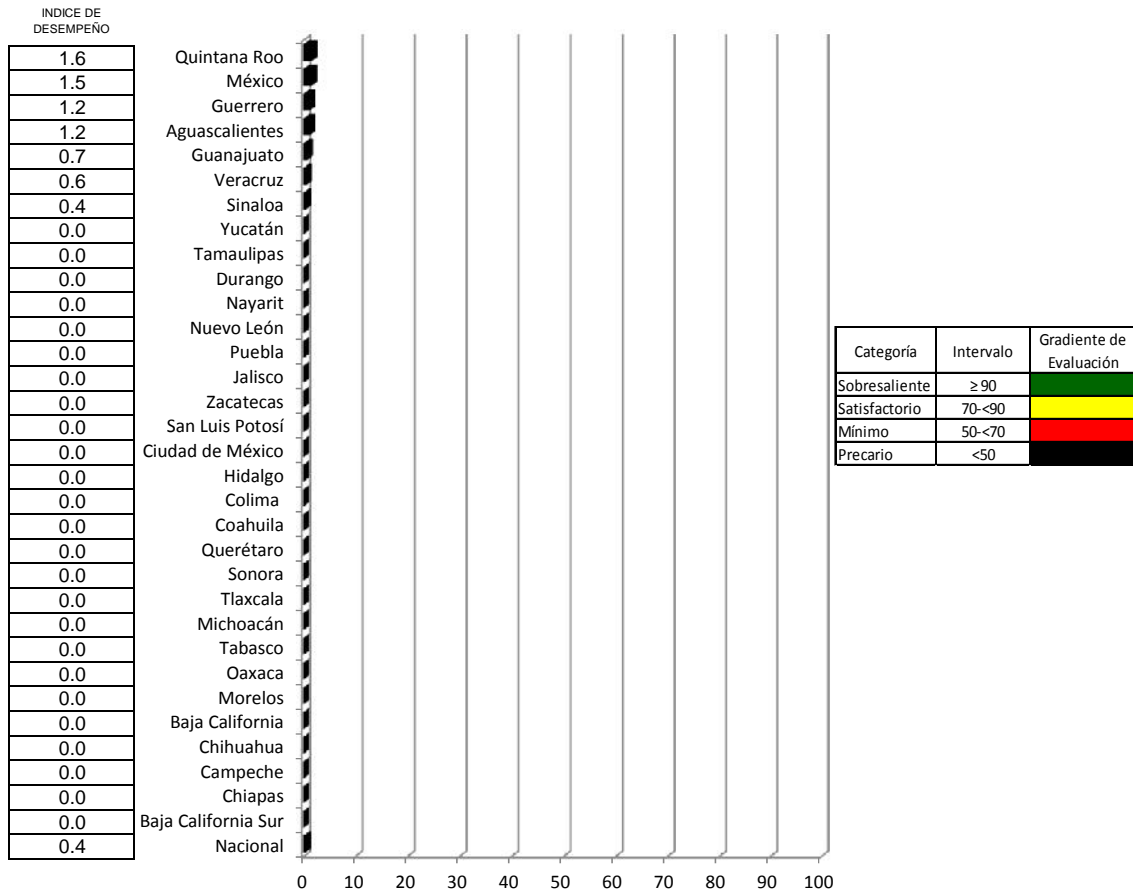

Detección de complicaciones en GAM EC Acreditados

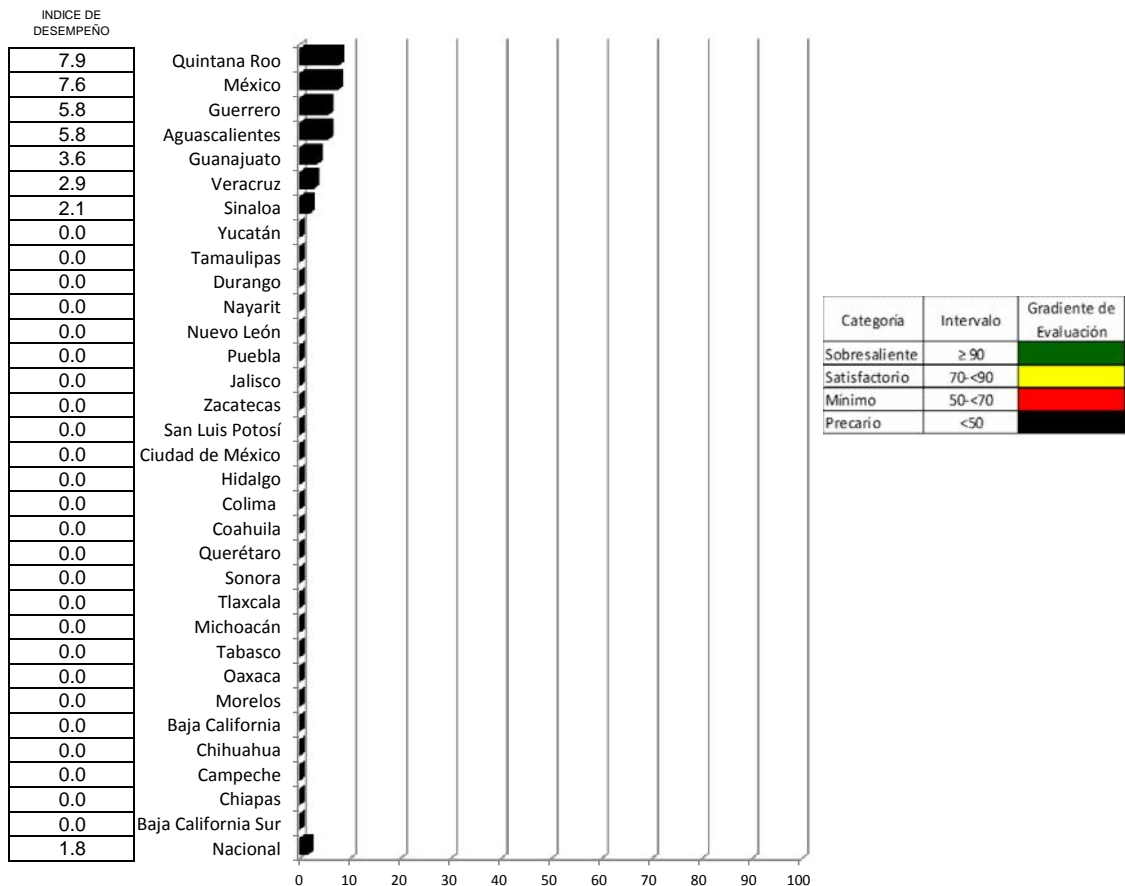

Diabetes Mellitus

Índice de desempeño

Índice de comparación entre

(%)

Primer trimestre 2015 y Primer trimestre 2016

Lugar	Estado	Primer trimestre 2015	Primer trimestre 2016
1	Yucatán	33.96	69.58
2	Tamaulipas	50.38	68.51
3	Sinaloa	29.83	65.51
4	Aguaascalientes	31.19	59.56
5	Durango	35.75	59.35
6	Nayarit	27.61	57.78
7	Guanajuato	46.11	56.48
8	Nuevo León	45.63	55.07
9	Puebla	44.81	54.51
10	Jalisco	31.69	53.91
11	Zacatecas	34.34	53.32
12	San Luis Potosí	34.06	51.15
13	Ciudad de México	30.60	51.01
14	Hidalgo	31.86	50.84
15	Colima	33.23	49.84
16	Coahuila	25.63	48.49
17	Querétaro	33.52	47.39
18	Sonora	33.22	47.38
19	Quintana Roo	26.93	47.33
20	Guerrero	28.77	47.28
21	Tlaxcala	39.88	46.61
22	Michoacán	27.63	46.51
23	Tabasco	41.30	45.44
24	Oaxaca	30.62	40.92
25	México	31.86	40.86
26	Morelos	33.42	39.95
27	Baja California	24.14	38.35
28	Chihuahua	34.73	36.33
29	Campeche	32.81	34.54
30	Chiapas	19.59	33.27
31	Veracruz	26.77	31.79
32	Baja California Sur	33.11	31.25
	Nacional	33.88	48.56

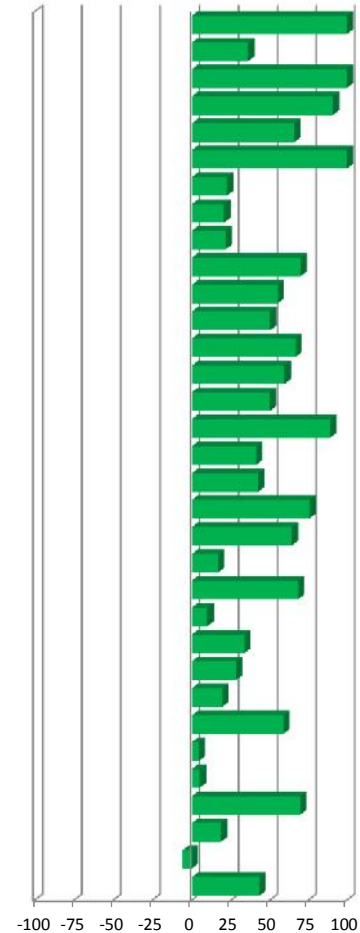
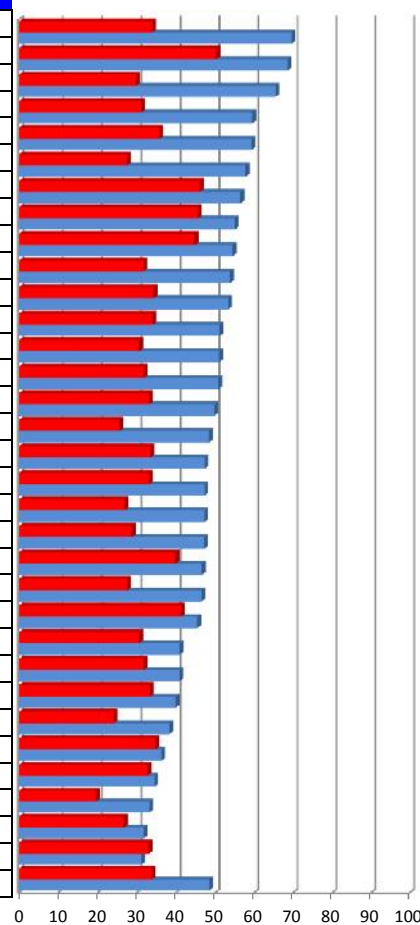

Vector diferencia entre				
Primer trimestre 2015 y Primer trimestre 2016				
1	2	3	4	Magnitud
4.0	29.3	-8.8	-3.6	31.1
10.8	11.9	-12.0	-5.3	20.8
4.2	22.4	-7.1	-2.7	24.0
4.3	25.4	-6.4	-2.1	26.7
6.1	20.6	-9.1	-3.8	23.7
3.3	23.6	-7.1	-2.9	25.1
6.3	12.1	-11.3	-4.2	18.2
6.5	13.2	-11.5	-4.8	19.3
14.0	-1.9	-9.7	-4.7	17.8
2.7	23.0	-8.3	-3.4	24.8
3.5	22.8	-9.0	-3.6	25.0
9.9	15.8	-8.7	-3.6	20.8
3.2	21.0	-8.0	-3.2	22.9
8.3	10.3	-7.3	-3.4	15.5
4.4	18.2	-8.6	-3.5	20.9
6.6	18.6	-6.6	-2.7	21.0
3.7	17.5	-8.0	-3.5	19.9
3.7	17.0	-8.6	-3.5	19.7
3.1	15.7	-6.0	-1.3	17.1
5.4	13.0	-6.8	-1.9	15.7
3.6	15.3	-10.3	-4.2	19.3
3.2	15.5	-7.0	-2.9	17.6
8.7	6.0	-9.6	-4.4	14.9
6.0	6.5	-7.3	-3.2	11.9
3.9	7.1	-7.1	-1.8	10.9
3.8	11.5	-8.5	-3.5	15.3
3.4	14.3	-6.2	-2.6	16.2
4.0	11.4	-8.8	-3.7	15.4
8.8	-3.6	-7.2	-3.5	12.4
3.7	7.8	-4.6	-2.1	10.0
0.6	15.2	-6.8	-2.3	16.9
4.2	-9.0	-6.1	-3.5	12.2
5.0	13.9	-8.4	-3.2	17.3

- 1 Detección de Diabetes Mellitus
- 2 Control de Diabetes Mellitus
- 3 Etapas de Acreditación GAM
- 4 Detección de complicaciones en GAM EC Acreditados

Unidades de Especialidades Médicas en Enfermedades Crónicas (UNEMES EC)

Caminando a la Excelencia

Primer trimestre
2016

LUGAR	ENTIDAD	UNEMES EC alineadas a la Estrategia Nacional para la Prevención y Control del Sobrepeso Obesidad y Diabetes	Cobertura de Atención	Control de Pacientes con Diabetes Mellitus	Control de Pacientes con Obesidad	Formación de Grupos Preventivos	MAGNITUD VECTORIAL	INDICE DE DESEMPEÑO	
1	San Luis Potosí	100.0	23.5	46.2	26.2	39.3	24.0	51.25	
2	Quintana Roo	100.0	14.7	24.1	17.4	0.0	21.3	45.47	
3	Colima	83.3	11.6	36.2	20.7	12.5	19.0	40.50	
4	Hidalgo	74.6	12.5	31.8	13.5	83.3	18.8	40.12	
5	Sinaloa	75.0	12.1	42.0	24.1	4.5	18.2	38.86	
6	Morelos	83.3	12.3	27.3	14.7	14.3	18.2	38.85	
7	Yucatán	75.0	17.8	19.3	10.9	23.1	16.7	35.58	
8	Sonora	73.1	6.2	24.2	12.2	23.1	15.9	33.82	
9	Baja California	70.8	8.9	26.0	18.8	0.0	15.8	33.61	
10	Campeche	58.3	11.2	33.1	12.7	20.0	14.2	30.27	
11	Tabasco	51.0	24.0	21.2	9.0	40.0	13.9	29.62	
12	Guanajuato	52.1	13.2	34.6	20.0	14.3	13.8	29.39	
13	Durango	60.0	3.5	27.5	18.1	0.0	13.7	29.27	
14	Nayarit	58.3	8.2	23.1	11.3	37.5	13.5	28.82	
15	Oaxaca	58.4	4.2	28.7	15.2	9.1	13.5	28.69	
16	México	55.3	9.3	24.5	25.2	0.0	13.4	28.56	
17	Coahuila	58.5	4.2	24.0	15.0	6.3	13.1	27.85	
18	Aguascalientes	45.8	15.8	32.7	15.5	0.0	12.6	26.87	
19	Ciudad de México	54.0	12.7	23.8	9.2	9.1	12.6	26.82	
20	Tlaxcala	54.2	4.4	24.8	14.9	0.0	12.4	26.33	
21	Zacatecas	47.5	3.0	28.2	17.2	0.0	11.6	24.73	
22	Guerrero	26.8	13.9	32.1	16.2	54.5	11.3	24.07	
23	Baja California Sur	37.5	10.7	34.2	14.1	0.0	11.0	23.47	
24	Chiapas	40.0	3.5	27.4	18.6	0.0	10.4	22.27	
25	Veracruz	38.6	8.0	30.0	11.4	0.0	10.3	22.02	
26	Nuevo León	37.5	13.2	27.1	9.1	0.0	10.2	21.80	
27	Tamaulipas	37.5	12.8	21.5	10.3	0.0	9.7	20.63	
28	Chihuahua	29.7	9.5	22.7	14.8	31.3	9.1	19.39	
29	Puebla	22.5	0.0	33.9	15.7	0.0	8.7	18.59	
30	Jalisco	NA	NA	NA	NA	NA	NA	NA	
31	Michoacán	NA	NA	NA	NA	NA	NA	NA	
32	Querétaro	NA	NA	NA	NA	NA	NA	NA	
	Nacional	51.7	11.7	28.8	15.8	15.7	12.8	27.39	

Categoría	Intervalo	Gradiente de evaluación
Sobresaliente	90	
Satisfactorio	70 a <90%	
Mínimo	50 a <70%	
Precario	< 50%	

UNEMEs EC alineadas a la Estrategia Nacional para la Prevención y Control del Sobrepeso Obesidad y Diabetes

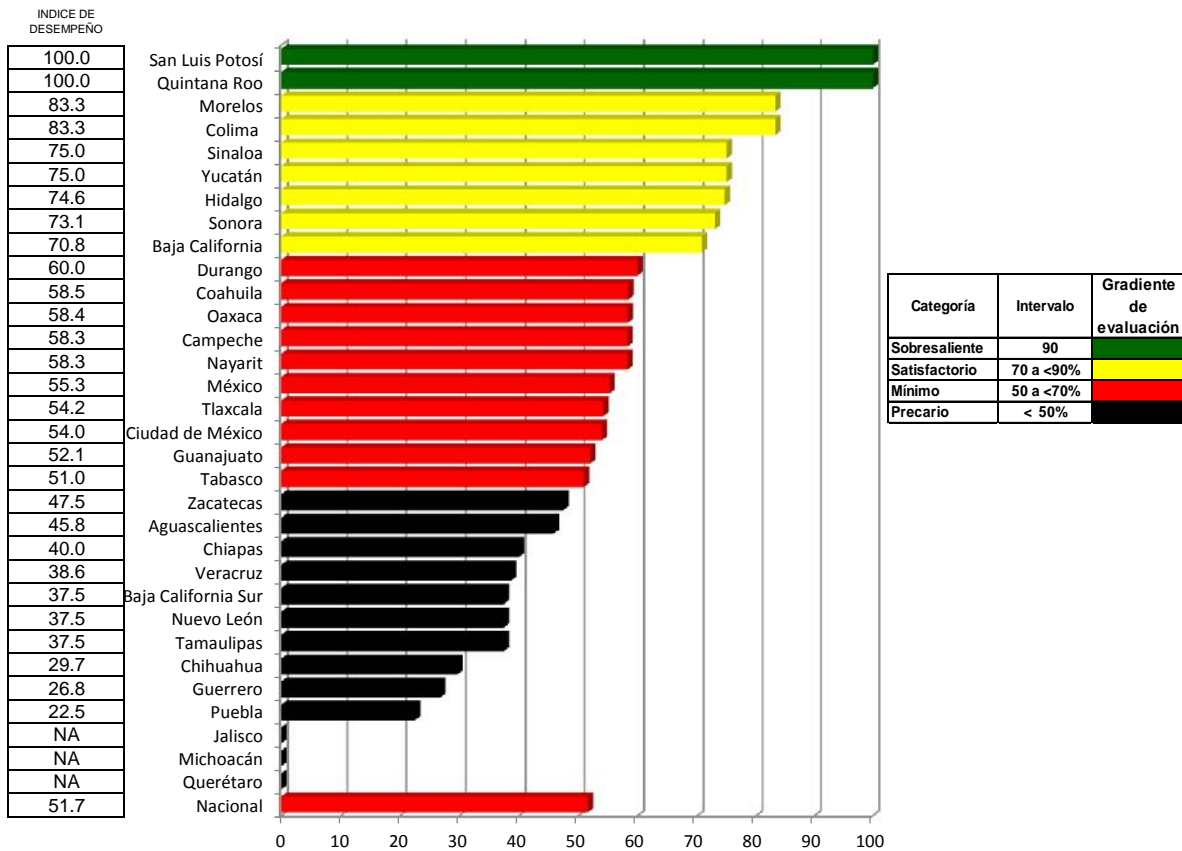

Cobertura de Atención

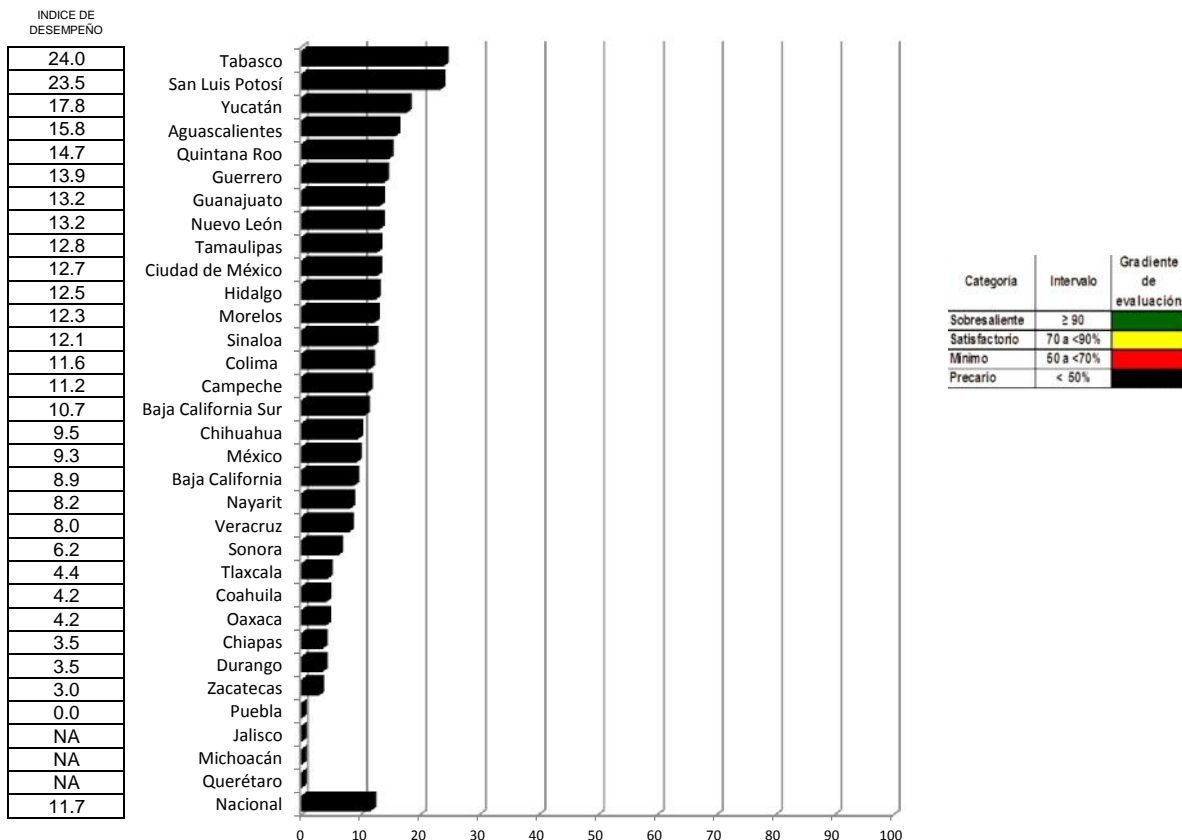

Control de Pacientes con Diabetes Mellitus

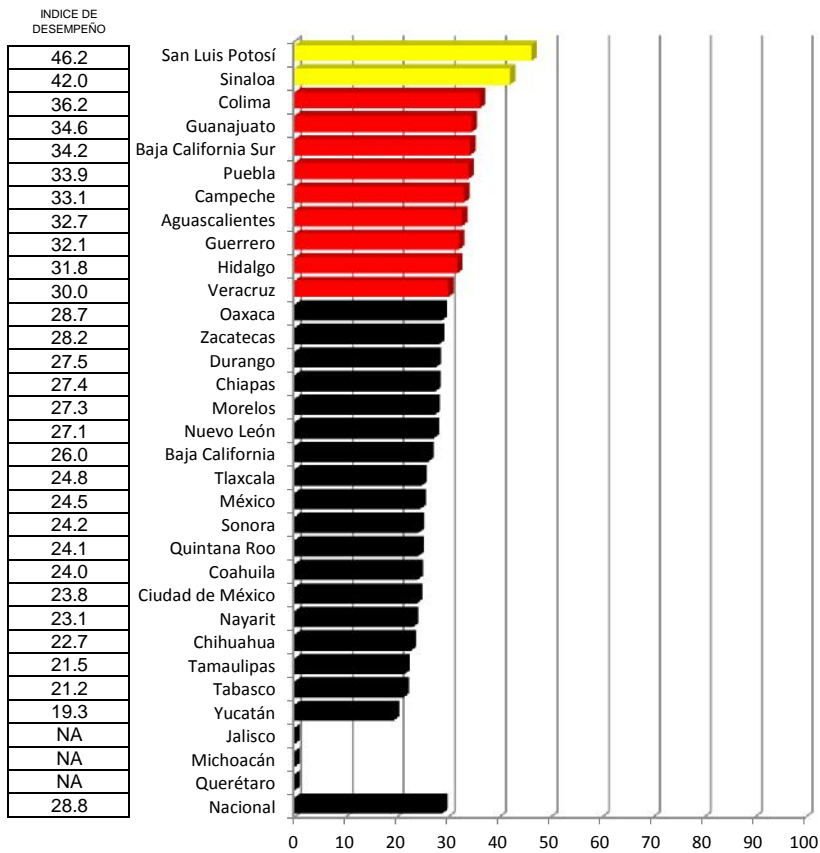

Categoría	Intervalo	Gradiente de evaluación
Sobresaliente	50% y más	Verde
Satisfactorio	40 a <50%	Amarillo
Mínimo	30 a <40%	Rojo
Precario	< 30%	Negro

Control de Pacientes con Obesidad

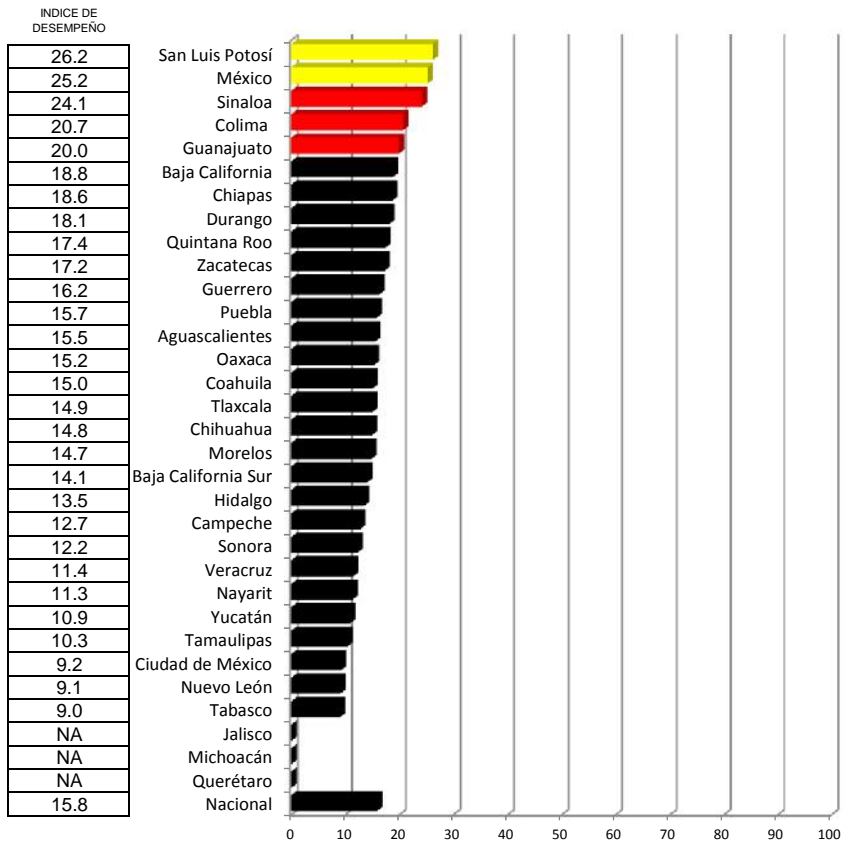

Categoría	Intervalo	Gradiente de evaluación
Sobresaliente	30% y más	Verde
Satisfactorio	25 a <30%	Amarillo
Mínimo	20 a <25%	Rojo
Precario	< 20%	Negro

Formación de Grupos Preventivos

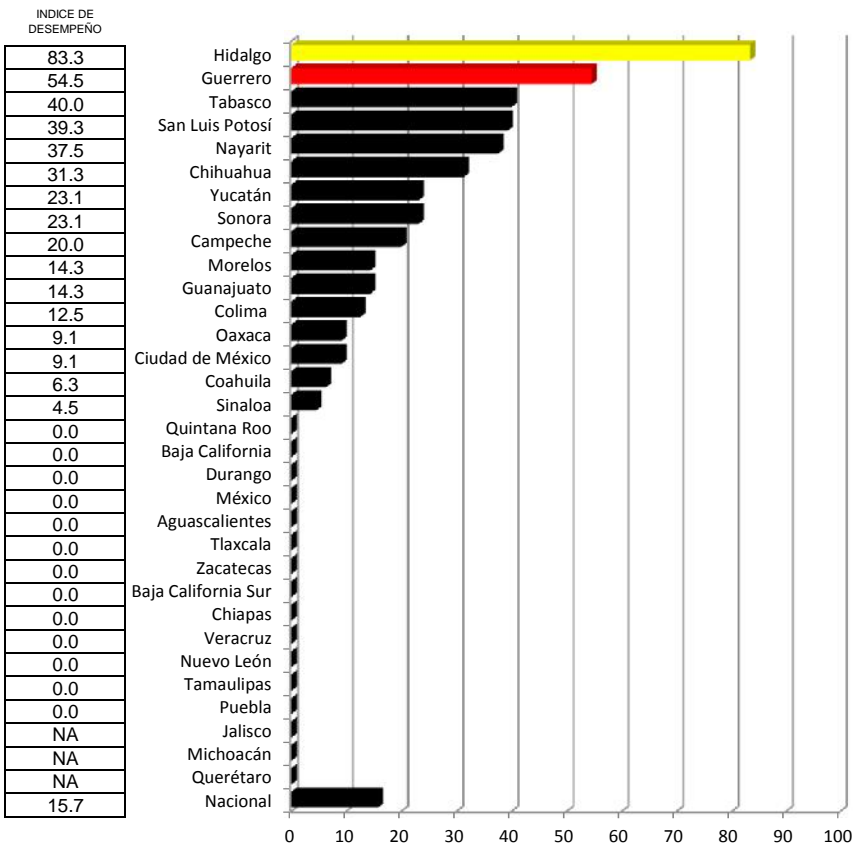

Categoría	Intervalo	Gradiente de evaluación
Sobresaliente	90	Verde
Satisfactorio	70 a <90%	Amarillo
Mínimo	50 a <70%	Rojo
Precario	< 50%	Negro

Unidades de Especialidades Médicas en Enfermedades Crónicas (UNEMES EC)

Índice de desempeño

Índice de comparación entre

(%)

Lugar	Estado	Primer trimestre 2015	Primer trimestre 2016
1	San Luis Potosí	71.7	51.3
2	Quintana Roo	73.0	45.5
3	Colima	52.7	40.5
4	Hidalgo	31.2	40.1
5	Sinaloa	60.1	38.9
6	Morelos	65.7	38.9
7	Yucatán	55.2	35.6
8	Sonora	37.8	33.8
9	Baja California	37.5	33.6
10	Campeche	41.5	30.3
11	Tabasco	27.0	29.6
12	Guanajuato	47.2	29.4
13	Durango	41.2	29.3
14	Nayarit	25.6	28.8
15	Oaxaca	34.7	28.7
16	México	42.0	28.6
17	Coahuila	34.7	27.9
18	Aguascalientes	43.6	26.9
19	Ciudad de México	39.4	26.8
20	Tlaxcala	41.8	26.3
21	Zacatecas	32.4	24.7
22	Guerrero	41.5	24.1
23	Baja California Sur	31.2	23.5
24	Chiapas	31.1	22.3
25	Veracruz	44.5	22.0
26	Nuevo León	27.9	21.8
27	Tamaulipas	52.2	20.6
28	Chihuahua	62.2	19.4
29	Puebla	33.3	18.6
30	Jalisco	0.0	NA
31	Michoacán	0.0	NA
32	Querétaro	0.0	NA
	Nacional	40.9	27.4

Primer trimestre 2015 y primer trimestre 2016

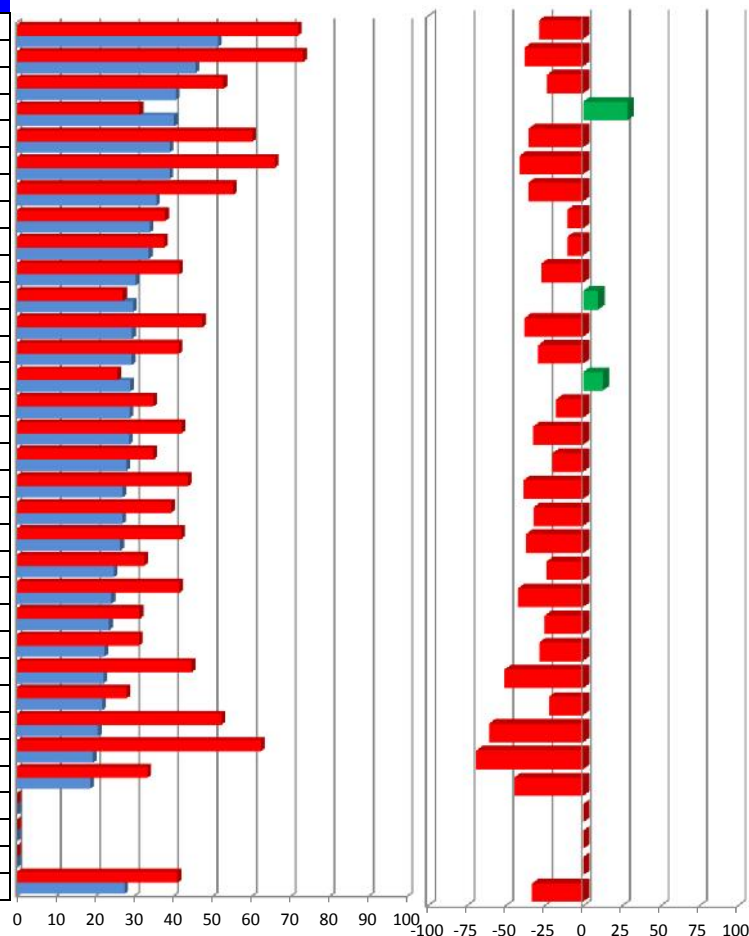

Vector diferencia entre						
Primer trimestre 2015 y primer trimestre 2016						
1	2	3	4	5	Magnitud	
-28.5	-4.3	-20.7	-9.1	-1.9	-6.7	24.0
-37.7	5.0	-23.0	2.6	-1.6	-3.4	23.9
-23.2	-0.8	-9.7	-12.8	-0.8	-4.0	16.6
28.5	8.8	-6.7	6.4	-0.2	5.2	13.7
-35.3	-0.8	-16.2	-15.2	-3.2	-3.7	22.7
-40.9	1.3	-21.9	5.5	-3.2	-5.1	23.4
-35.5	-3.8	-18.6	-14.4	-1.7	-5.5	24.5
-10.4	-3.2	-1.9	0.9	-1.7	0.2	4.2
-10.4	2.5	-9.6	5.2	0.2	-3.7	11.8
-27.0	-6.3	1.6	1.6	-1.4	-2.1	7.1
9.6	-0.2	-5.6	1.0	-0.5	-2.7	6.3
-37.8	0.0	-10.4	-13.1	-0.4	-3.3	17.1
-29.0	-4.3	-5.1	-6.5	-0.2	-4.1	10.2
12.5	2.5	-2.0	-0.4	-0.1	1.2	3.4
-17.3	-0.8	-6.9	5.7	-0.2	-2.6	9.4
-32.1	8.8	-15.8	4.9	1.1	-4.2	19.2
-19.8	-0.8	-4.5	-1.9	-0.3	-2.8	5.7
-38.4	-2.5	-11.5	6.5	-1.0	-4.4	14.1
-31.9	0.7	-10.8	1.9	-1.9	-3.0	11.6
-37.1	-3.1	-11.2	-7.3	-1.6	-4.2	14.5
-23.6	-1.7	-2.6	0.8	0.1	-1.7	NA
-42.0	-2.5	-12.4	-0.2	-0.7	1.3	NA
-24.8	0.0	-4.4	6.8	-0.1	-3.1	8.7
-28.4	-2.5	-8.0	5.5	0.8	-3.1	10.5
-50.6	1.4	-8.0	-1.8	-2.0	-2.1	8.8
-22.0	2.5	-6.1	5.4	-0.8	-2.8	9.0
-60.5	6.7	-22.0	-1.7	-1.9	-5.2	23.7
-68.8	-3.2	-23.1	-0.5	-2.9	-3.1	23.7
-44.2	0.0	-8.4	-13.2	0.0	-3.3	16.0
NA	0.0	0.0	0.0	0.0	0.0	0.0
NA	0.0	0.0	0.0	0.0	0.0	0.0
NA	20.0	4.4	4.8	3.5	0.0	21.3
-33.1	0.4	-11.1	-1.7	-0.7	-2.5	11.5

UNEMES EC alineadas a la Estrategia Nacional para la Prevención y Control del Sobrepeso

- 1 Obesidad y Diabetes
- 2 Cobertura de Atención
- 3 Control de Pacientes con Diabetes Mellitus
- 4 Control de Pacientes con Obesidad
- 5 Formación de Grupos Preventivos

Envejecimiento

Caminando a la Excelencia

Primer trimestre
2016

Lugar	Entidad	Cobertura de esquema básico de Vacunación	Cobertura de detección integral para próstata	Cobertura de Acciones en la Semana de Salud para Gente Grande	Organización de los Comités Estatales de Atención al Envejecimiento (COESAEN)	Cobertura de Síndrome Geriátrico	Cobertura de Salud Mental	Cobertura de Osteoporosis	Magnitud Vectorial	Índice de Desempeño
1	Puebla	95.90	24.77	100.00	10.00	52.89	74.64	22.00	26.11	67.42
2	Tamaulipas	100.00	21.46	100.00	10.00	39.28	63.84	30.31	25.66	66.25
3	San Luis Potosí	99.90	19.87	100.00	40.00	55.53	49.87	6.62	25.50	65.85
4	Guanajuato	100.00	16.91	100.00	10.00	52.12	43.76	12.30	24.80	64.03
5	Quintana Roo	100.00	9.23	100.00	25.00	45.44	45.72	20.92	24.73	63.85
6	Tabasco	99.20	10.02	100.00	10.00	43.74	50.80	21.17	24.66	63.67
7	Morelos	86.50	22.68	100.00	10.00	63.32	42.22	11.71	23.35	60.29
8	Coahuila	98.70	11.16	100.00	10.00	33.99	33.24	5.36	23.34	60.28
9	Aguascalientes	100.00	7.68	100.00	10.00	34.71	23.71	3.00	23.29	60.13
10	Tlaxcala	100.00	11.21	100.00	10.00	31.92	16.61	3.72	23.09	59.63
11	Campeche	96.30	17.23	100.00	10.00	33.10	36.10	4.30	23.09	59.61
12	Sonora	100.00	6.12	100.00	10.00	3.41	19.37	2.81	22.60	58.35
13	Baja California Sur	94.20	12.35	100.00	25.00	40.51	19.05	1.32	22.58	58.30
14	Zacatecas	100.00	7.52	100.00	10.00	4.82	15.35	0.24	22.54	58.20
15	Hidalgo	99.00	11.91	77.60	10.00	34.37	18.81	12.65	22.24	57.42
16	Queretaro	93.90	5.48	100.00	10.00	29.81	24.18	11.85	22.15	57.19
17	Durango	96.90	5.02	100.00	25.00	7.59	10.25	1.34	22.05	56.93
18	Guerrero	94.60	7.38	100.00	10.00	11.87	12.69	5.39	21.62	55.84
19	Nayarit	100.00	4.71	71.80	10.00	9.89	16.61	4.96	21.49	55.50
20	Ciudad de México	96.00	8.71	78.80	10.00	5.49	3.23	0.36	20.84	53.81
21	Jalisco	100.00	5.82	36.80	10.00	15.14	14.25	9.64	20.67	53.36
22	Nuevo León	94.50	11.44	46.60	10.00	18.12	24.76	4.83	20.11	51.93
23	Yucatán	92.10	7.22	71.30	10.00	12.09	13.88	7.74	20.03	51.72
24	Chihuahua	95.40	10.78	24.40	10.00	9.64	24.69	0.51	19.73	50.95
25	Baja California	81.40	12.29	100.00	10.00	17.96	18.60	1.61	19.61	50.63
26	Oaxaca	96.00	2.83	35.50	10.00	2.29	5.08	1.05	19.57	50.54
27	Chiapas	95.80	1.85	21.40	10.00	2.61	4.68	2.74	19.33	49.91
28	Michoacán	92.80	3.32	13.40	10.00	7.28	8.54	2.99	18.72	48.34
29	Colima	69.00	16.79	82.80	10.00	42.92	28.11	4.64	18.06	46.62
30	México	75.80	8.04	70.10	10.00	24.88	20.44	20.99	17.74	45.80
31	Veracruz	68.20	0.68	29.20	10.00	0.85	0.97	0.25	13.99	36.11
32	Sinaloa	60.10	6.58	0.00	10.00	9.41	14.22	0.52	12.37	31.94
Nacional		92.88	9.25	85.20	12.30	21.12	22.04	8.95	21.07	54.40

Categoría	Intervalo	Gradiente de evaluación
Sobresaliente	> 90.0	Verde
Satisfactorio	80.0-90.0	Amarillo
Mínimo	60.0-79.9	Rojo
Precario	< 60.0	Negro

Cobertura de esquema básico de Vacunación

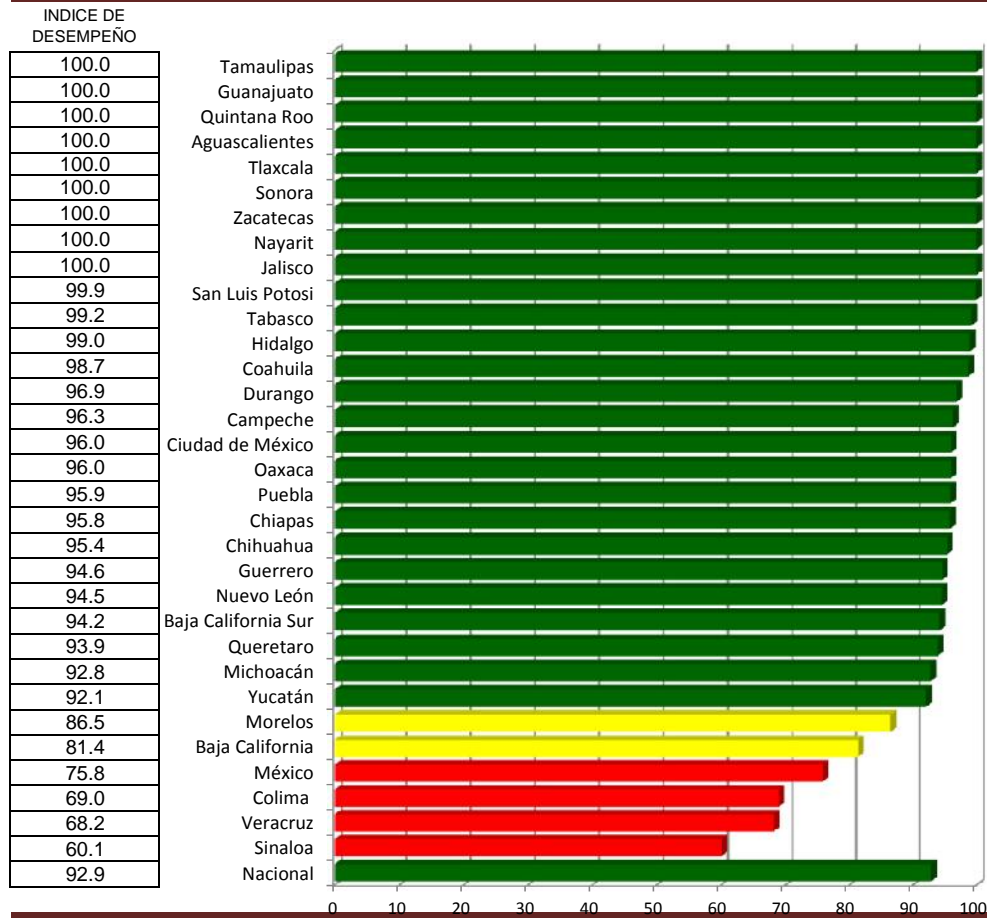

Cobertura de detección integral para próstata

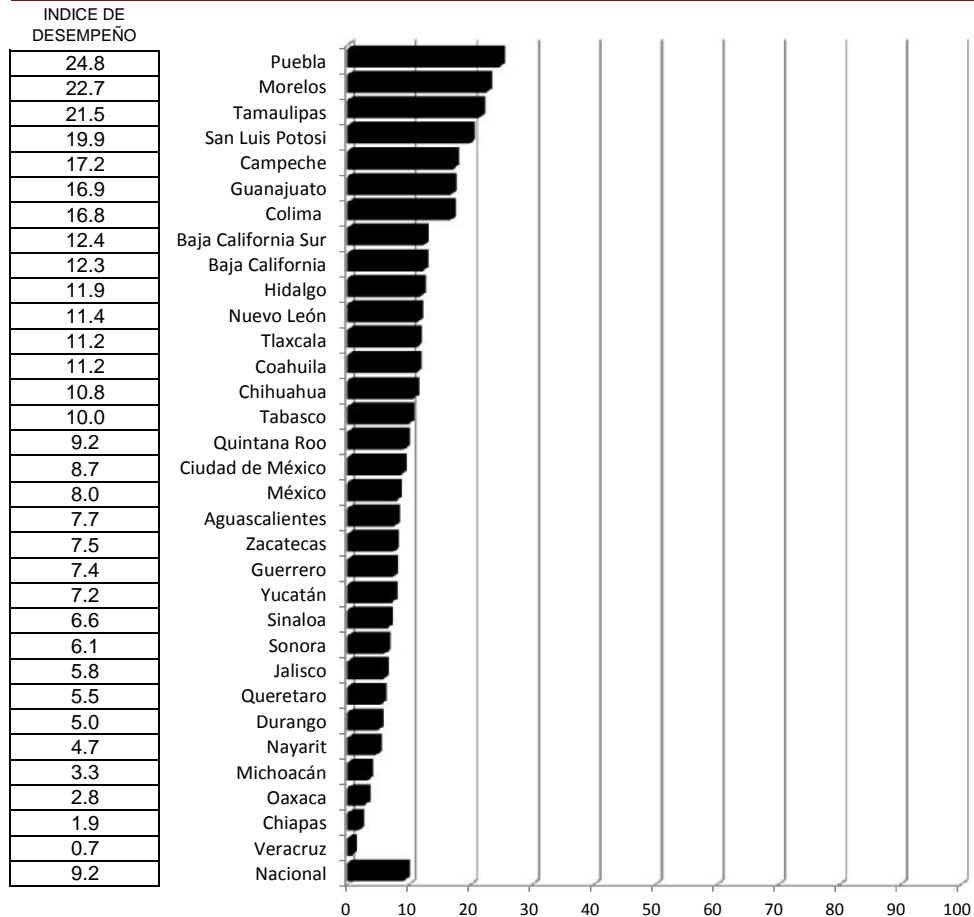

Cobertura de Acciones en la Semana de Salud para Gente Grande

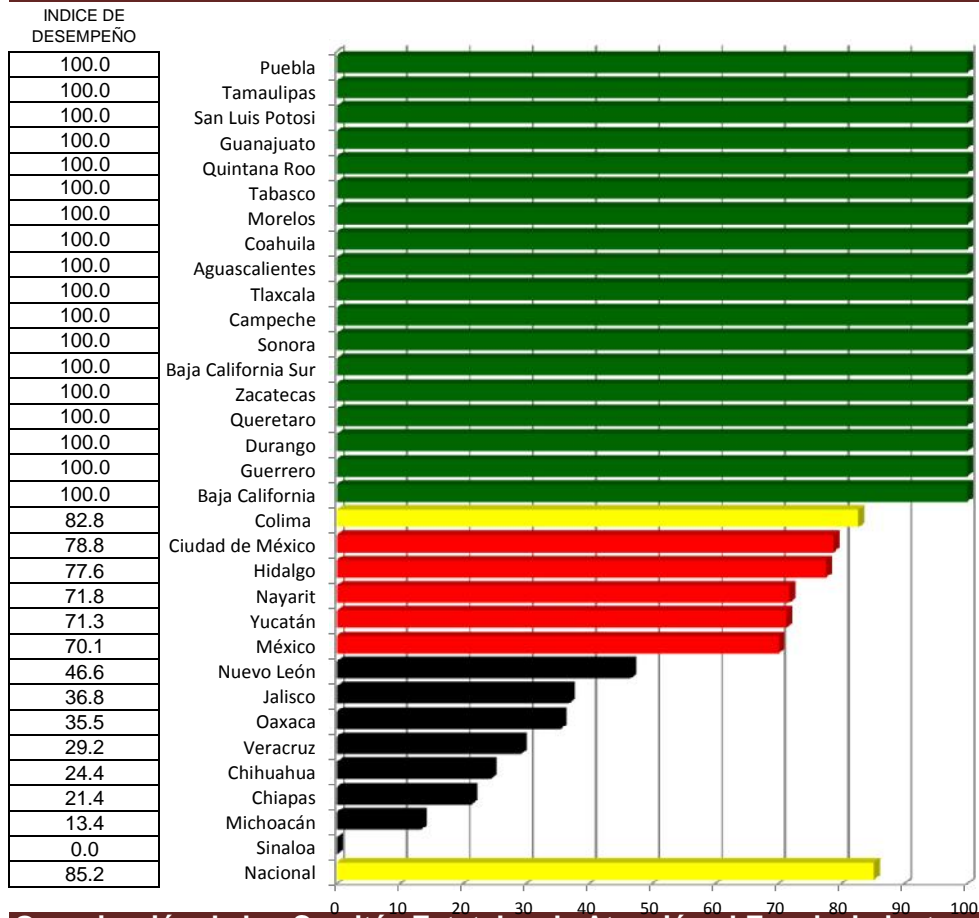

Organización de los Comités Estatales de Atención al Envejecimiento (COESAEN)

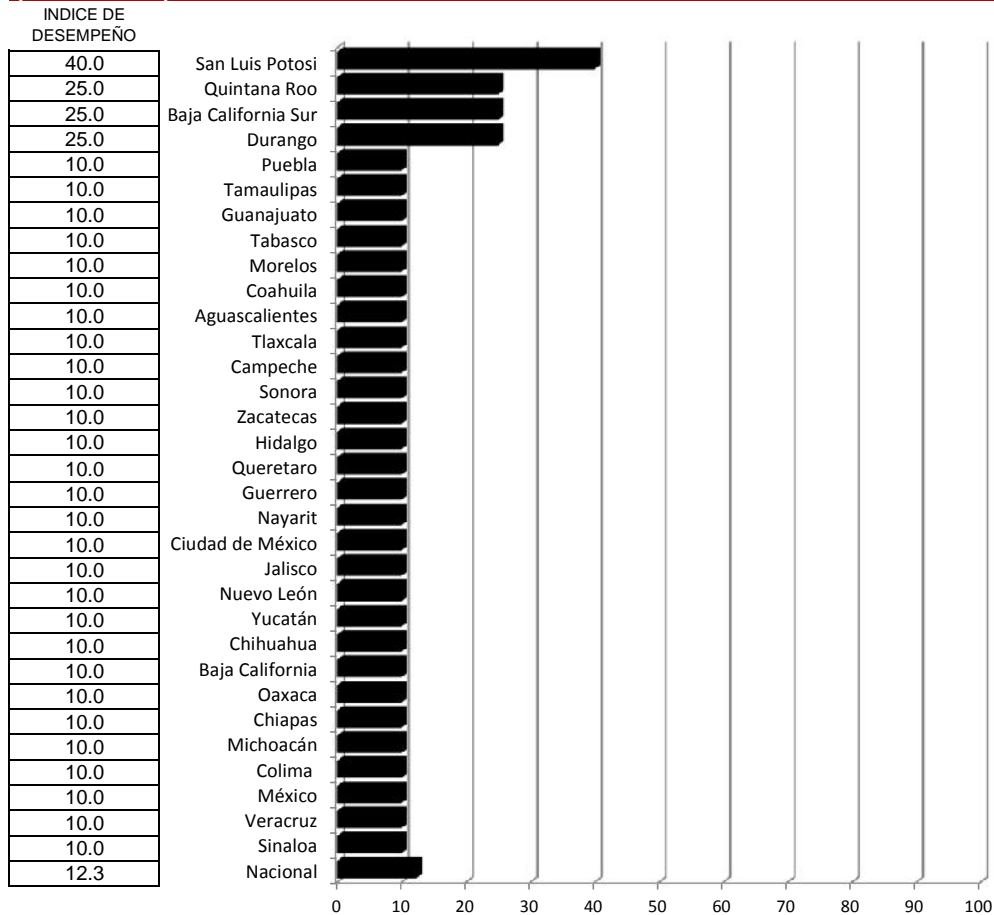

Cobertura de Síndrome Geriátrico

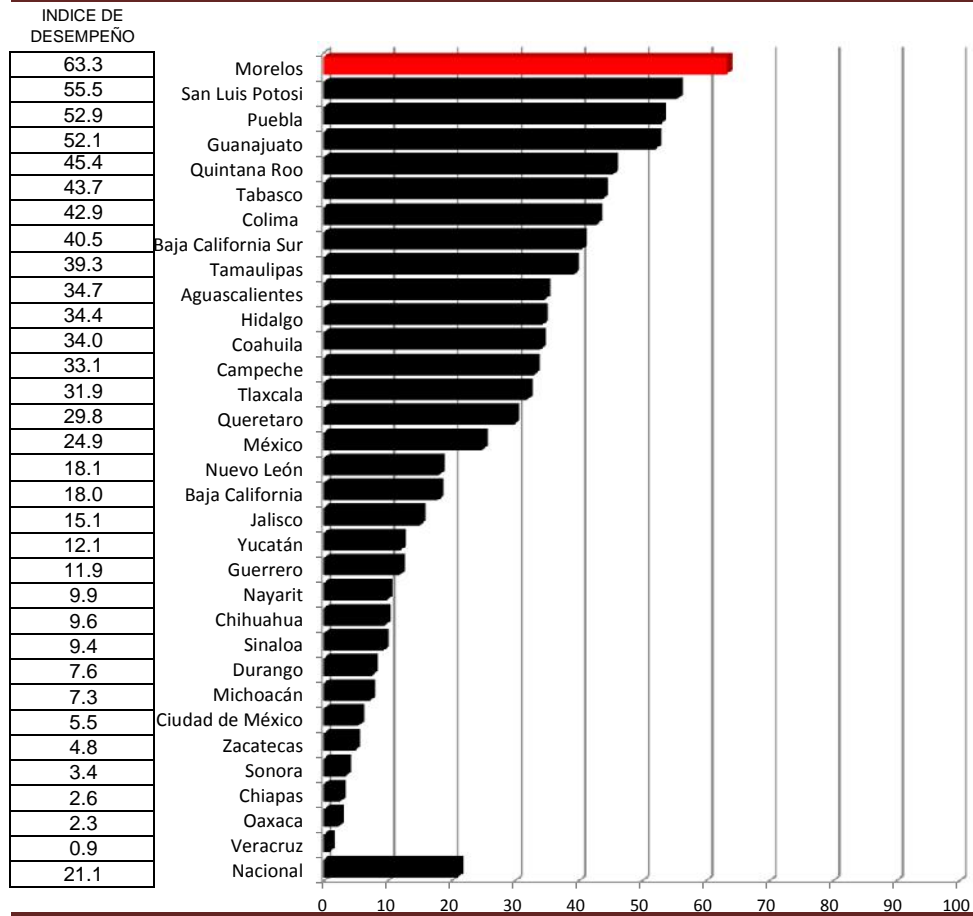

Cobertura de Salud Mental

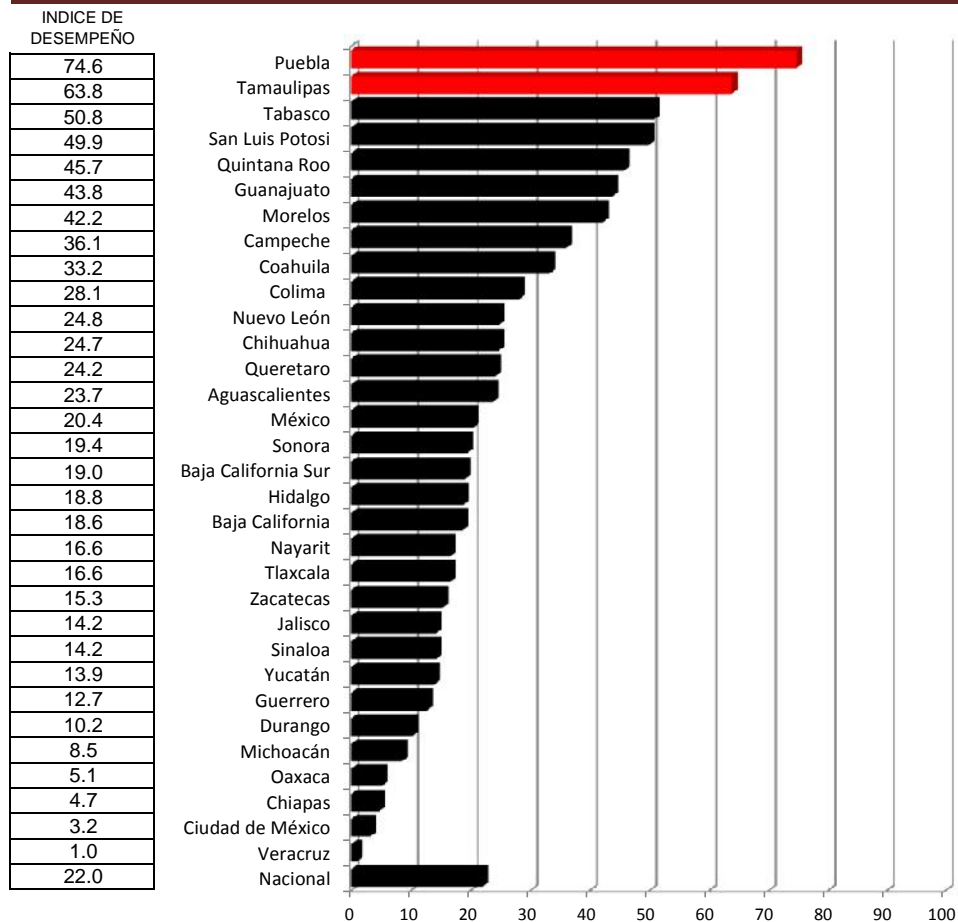

Cobertura de Osteoporosis

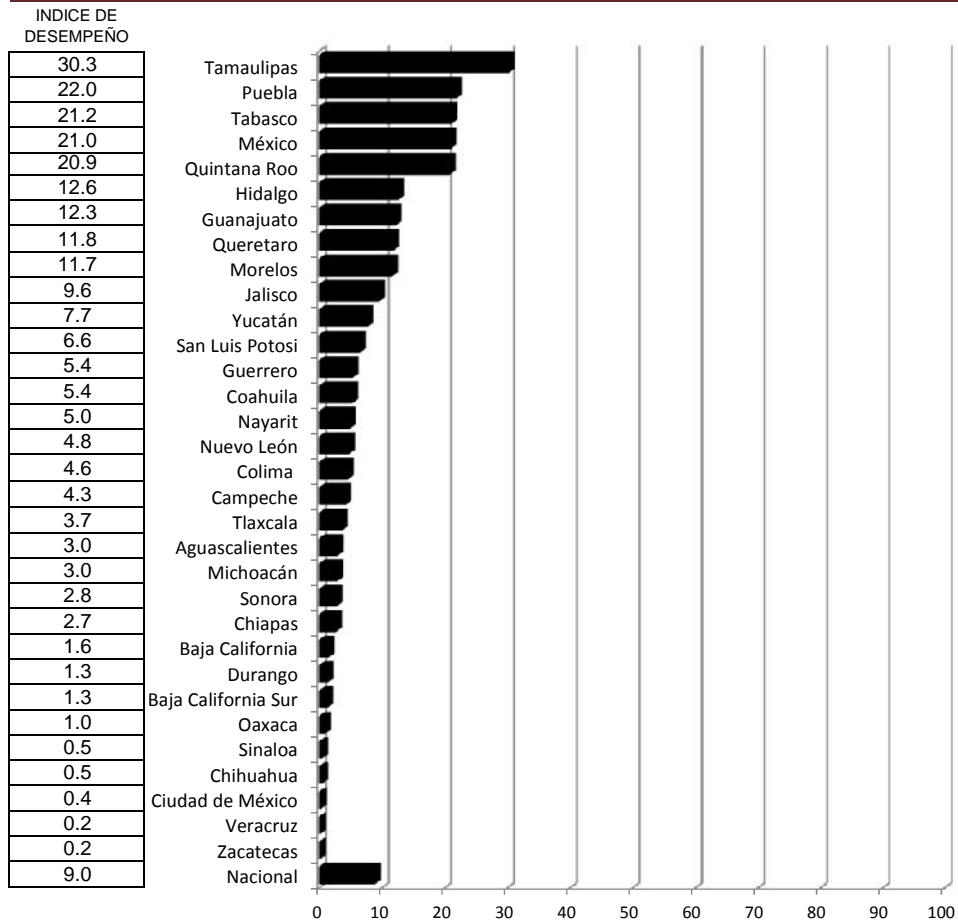

Envejecimiento

Índice de desempeño vectorial entre

Índice de comparación vectorial entre

Primer trimestre 2015 y primer trimestre 2016

Lugar	Estado	Primr trimestre 2015	Primer trimestre 2016
1	Puebla	100.0	67.42
2	Tamaulipas	100.0	66.25
3	San Luis Potosi	61.7	65.85
4	Guanajuato	65.9	64.03
5	Quintana Roo	60.4	63.85
6	Tabasco	61.6	63.67
7	Morelos	57.8	60.29
8	Coahuila	53.3	60.28
9	Aguascalientes	56.1	60.13
10	Tlaxcala	60.8	59.63
11	Campeche	100.0	59.61
12	Sonora	61.8	58.35
13	Baja California Sur	60.8	58.30
14	Zacatecas	53.8	58.20
15	Hidalgo	58.9	57.42
16	Queretaro	59.3	57.19
17	Durango	60.7	56.93
18	Guerrero	60.1	55.84
19	Nayarit	58.5	55.50
20	Ciudad de México	37.7	53.81
21	Jalisco	47.9	53.36
22	Nuevo León	60.6	51.93
23	Yucatán	52.4	51.72
24	Chihuahua	52.0	50.95
25	Baja California	56.2	50.63
26	Oaxaca	55.6	50.54
27	Chiapas	23.5	49.91
28	Michoacán	50.9	48.34
29	Colima	52.4	46.62
30	México	49.4	45.80
31	Veracruz	36.6	36.11
32	Sinaloa	57.9	31.94
	Nacional	54.4	54.40

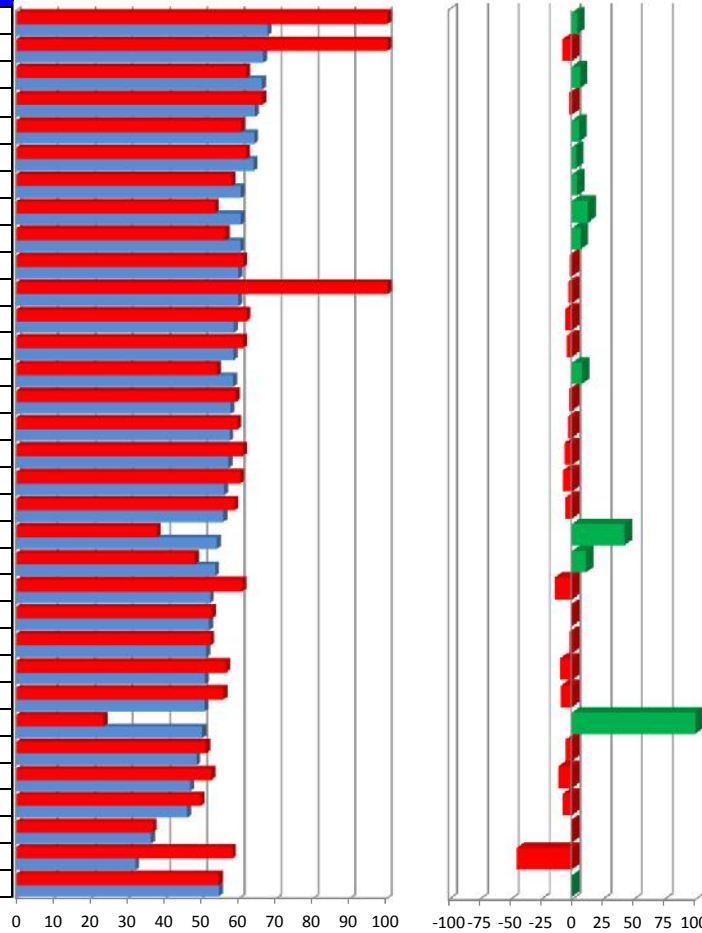

Vector diferencia entre								
Primer trimestre 2015 y primer trimestre 2016								
1	2	3	4	5	6	7	Magnitud	
4.4	-0.8	-0.3	0.0	0.0	2.4	6.1	NA	6.6
-8.2	0.0	0.1	0.0	0.0	-0.7	-1.0	NA	1.2
6.7	4.2	0.2	0.0	0.0	4.5	0.7	NA	6.2
-2.9	0.0	-0.7	0.0	0.0	2.3	-0.7	NA	2.5
5.8	2.8	-0.1	0.0	0.0	6.6	1.1	NA	7.2
3.3	0.6	0.4	0.0	0.0	5.7	2.2	NA	6.1
4.4	3.0	0.7	0.0	0.0	6.8	1.3	NA	7.6
13.1	-0.3	1.0	2.0	0.0	3.8	2.3	NA	5.0
7.2	2.8	-0.2	0.0	0.0	4.4	-0.4	NA	5.3
-2.0	0.0	-0.1	0.0	0.0	2.7	0.0	NA	2.7
-3.3	-0.7	-0.2	0.0	0.0	4.4	2.2	NA	5.0
-5.5	0.0	-0.4	0.0	0.0	0.4	-1.6	NA	1.7
-4.2	-1.2	0.5	0.0	0.0	3.7	0.6	NA	4.0
8.1	2.7	0.4	0.9	0.0	0.7	1.0	NA	3.1
-2.4	-0.2	0.1	-1.8	0.0	3.6	1.5	NA	4.3
-3.6	0.0	-0.2	0.0	0.0	2.7	0.9	NA	2.8
-6.3	-0.6	0.0	0.0	0.0	0.5	-1.1	NA	1.4
-7.1	-1.1	0.2	0.0	0.0	1.7	0.5	NA	2.1
-5.2	2.1	-0.3	-2.8	0.0	1.4	-0.5	NA	3.9
42.6	-0.8	0.1	5.7	0.0	0.8	0.2	NA	5.8
11.3	0.0	0.1	-2.8	0.0	1.8	0.5	NA	3.4
-14.3	-1.1	0.0	-5.1	0.0	1.9	-0.1	NA	5.6
-1.4	1.1	-0.9	-1.2	0.0	1.6	-1.7	NA	3.0
-2.1	0.5	0.2	-5.6	0.0	1.3	0.7	NA	5.8
-10.0	0.3	0.6	0.0	1.0	1.6	1.1	NA	2.3
-9.1	3.5	0.0	-6.5	0.0	0.3	0.0	NA	7.4
112.5	7.9	0.1	-0.4	1.0	0.4	0.2	NA	8.0
-5.0	-0.5	-0.1	-6.4	0.0	0.9	-0.3	NA	6.5
-11.0	-6.2	1.0	1.1	0.0	3.8	-0.3	NA	7.4
-7.4	-4.8	0.1	0.2	0.0	2.8	0.4	NA	5.6
-1.4	-1.8	0.0	-2.1	0.0	0.0	-0.2	NA	2.7
-44.8	-8.0	-0.6	-8.3	0.0	0.7	-4.4	NA	12.4
0.0	0.1	0.0	-0.2	0.1	1.8	0.5	NA	1.9

INDICADORES

- 1 Cobertura de esquema básico de Vacunación
- 2 Cobertura de detección integral para próstata
- 3 Semana de Salud para Gente Grande
- 4 Organización de los Comités Estatales de Atención al Envejecimiento (COESAEN)
- 5 Cobertura de Síndrome Geriátrico
- 6 Cobertura de Salud Mental

Obesidad y Riesgo Cardiovascular

Caminando a la Excelencia

Primer trimestre 2016

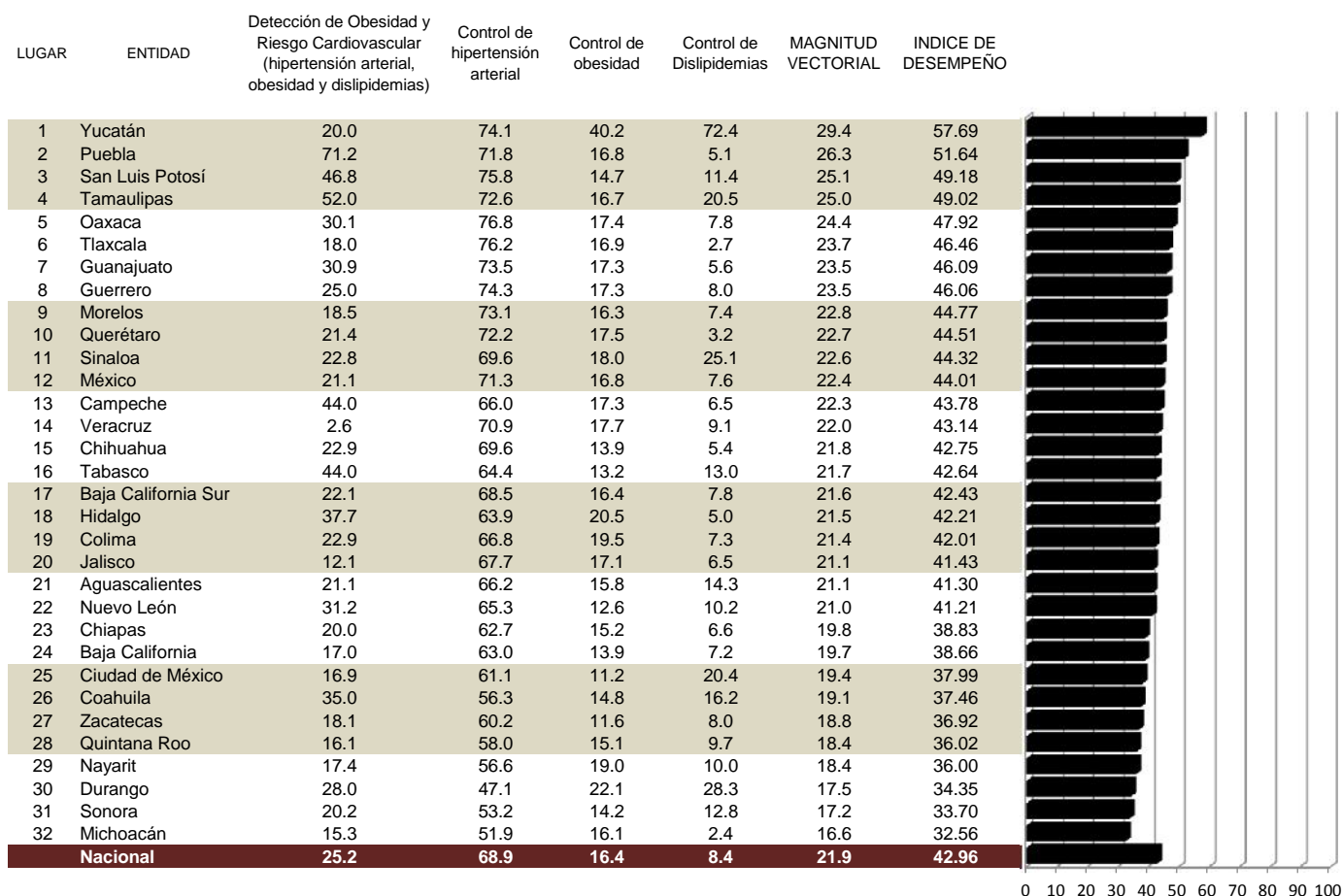

Categoría	Intervalo	Gradiente de Evaluación
Sobresaliente	60-100	Verde
Satisfactorio	50-59	Amarillo
Mínimo	40-49	Rojo
Precario	<39	Negro

Detección de Obesidad y Riesgo Cardiovascular (hipertensión arterial, obesidad y dislipidemias)

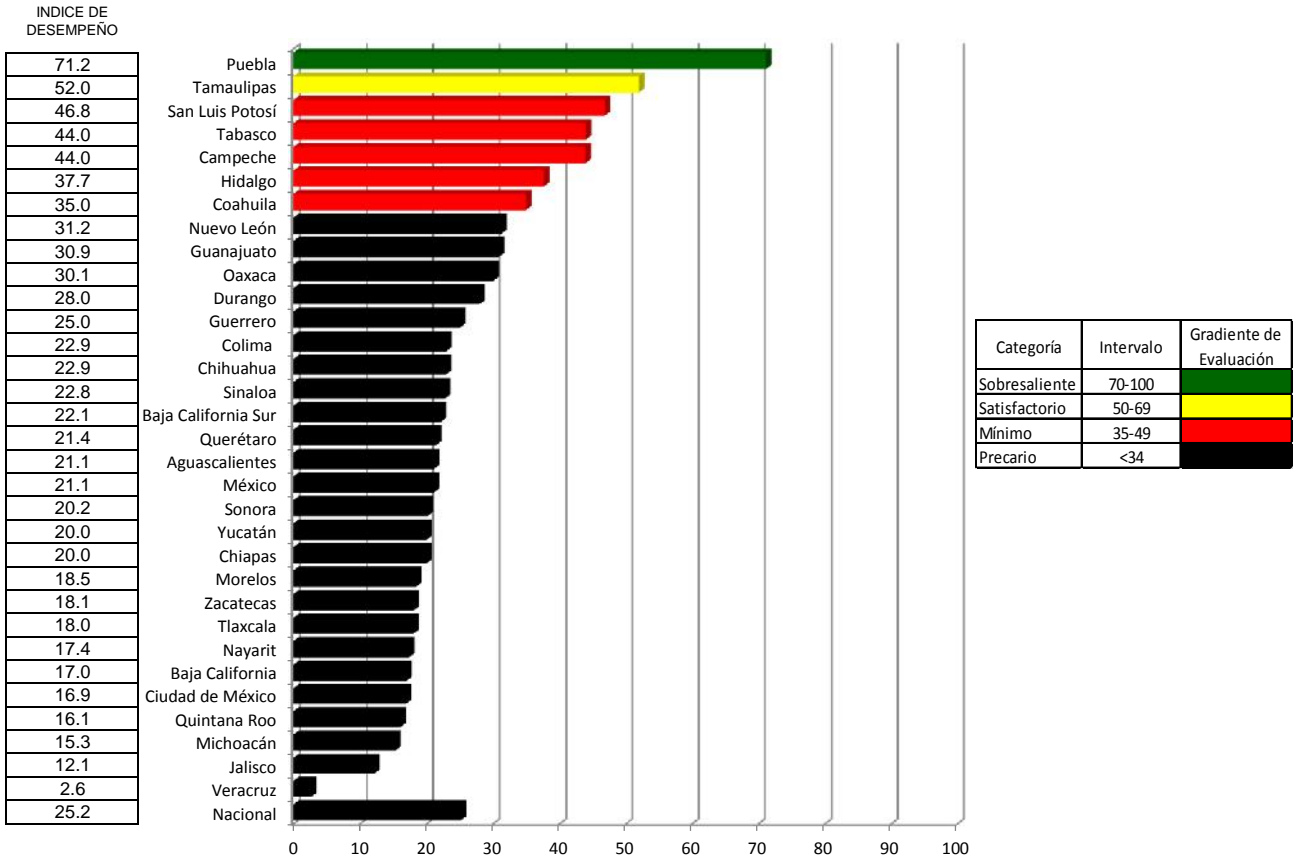

Control de hipertensión arterial

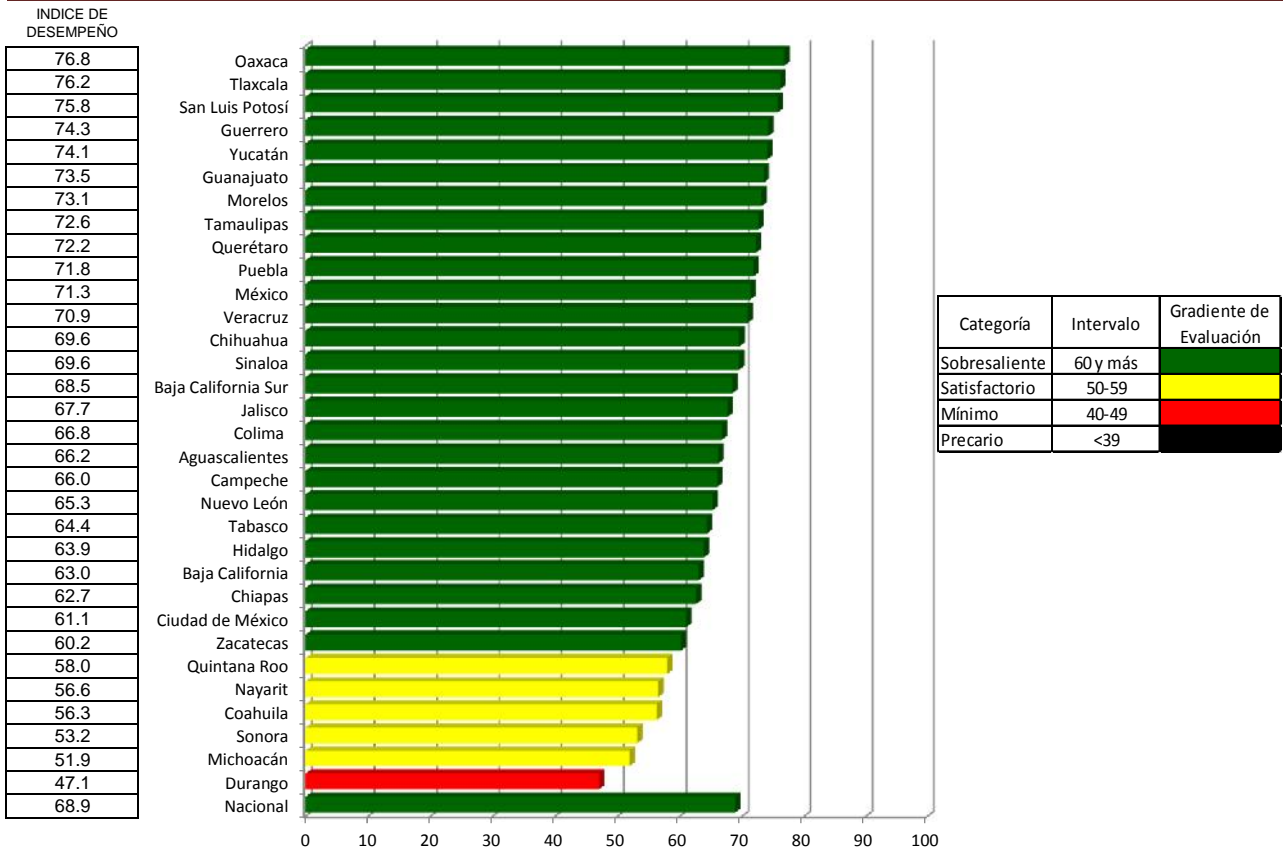

Control de obesidad

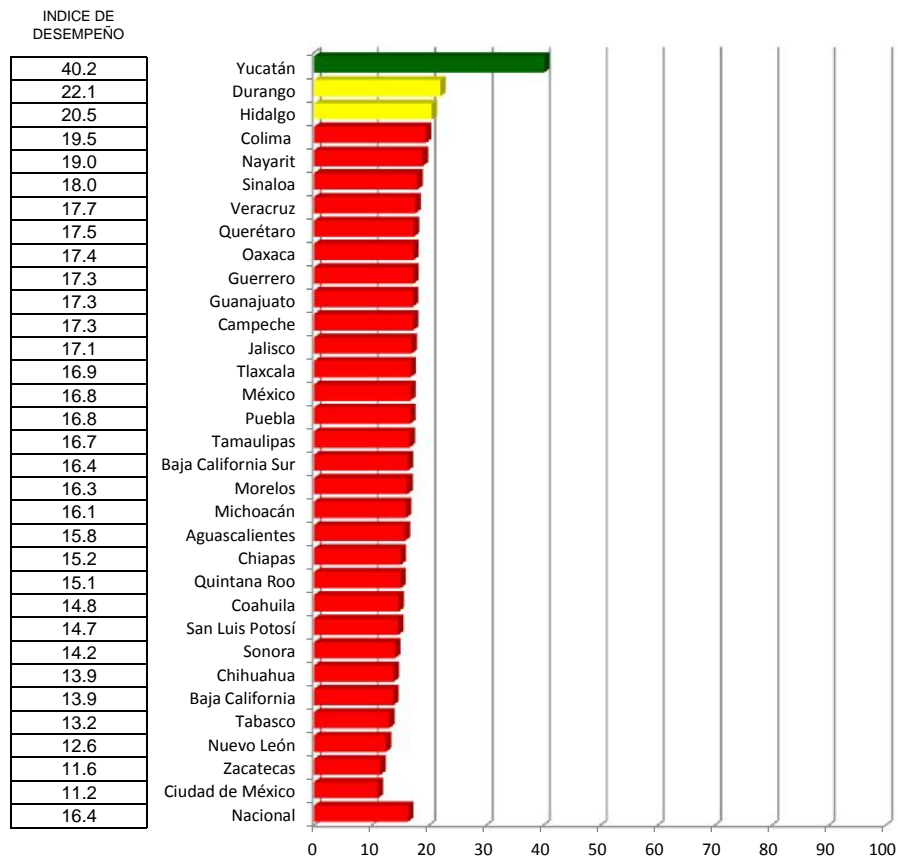

Categoría	Intervalo	Gradiente de Evaluación
Sobresaliente	≥ 30	Verde
Satisfactorio	20-29	Amarillo
Mínimo	10-19	Rojo
Precario	<9	Negro

Control de Dislipidemias

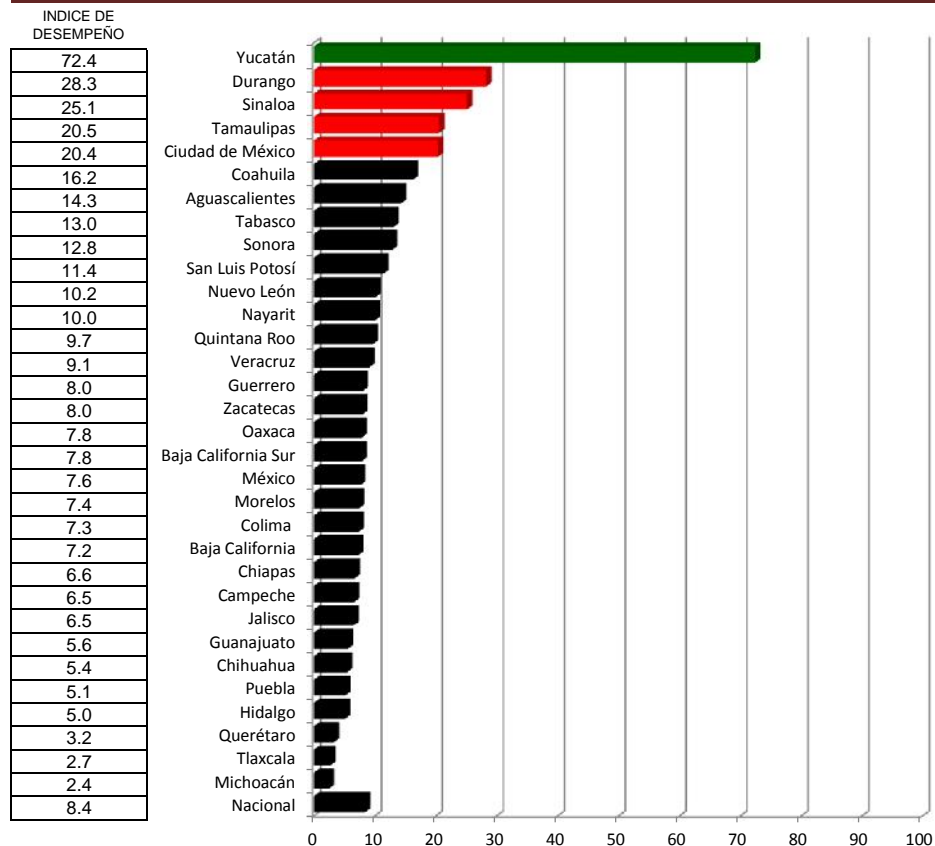

Categoría	Intervalo	Gradiente de Evaluación
Sobresaliente	≥60	Verde
Satisfactorio	35-59	Amarillo
Mínimo	20-35	Rojo
Precario	<19	Negro

Obesidad y Riesgo Cardiovascular

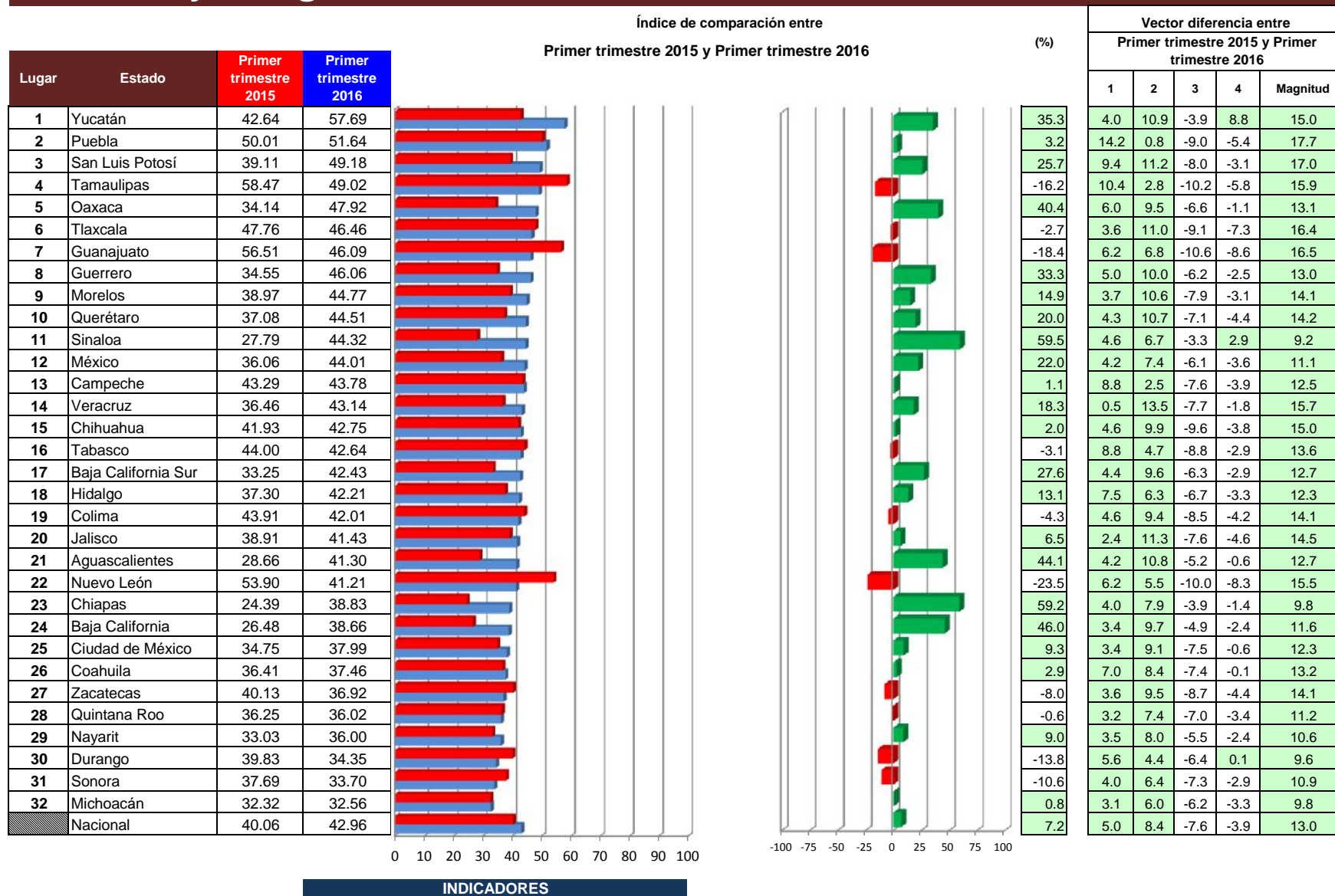

- 1 Cobertura de Detecciones de Obesidad y Riesgo Cardiovascular
- 2 Control de Hipertensión Arterial
- 3 Control de Obesidad
- 4 Control de Dislipidemias
- 5 Control del Síndrome Metabólico

Lepra

Caminando a la Excelencia

Primer trimestre 2016

LUGAR	ENTIDAD	Diagnóstico de casos nuevos de Lepra	Diagnóstico Oportuno	Calidad del Diagnóstico	Examen de contactos	Porcentaje de curación de casos multibacilares (Anual)	MAGNITUD VECTORIAL	INDICE DE DESEMPEÑO
1	Jalisco	100.00	100.00	100.00	76.65		37.88	84.70
2	Chiapas	100.00	100.00	100.00	63.10		36.87	82.44
3	Tamaulipas	50.00	100.00	100.00	89.30		34.91	78.07
4	Coahuila	100.00	100.00	100.00	13.97		34.75	77.71
5	Durango	100.00	100.00	100.00	7.32		34.67	77.53
6	San Luis Potosí	100.00	100.00	0.00	100.00		34.64	77.46
7	Nuevo León	100.00	0.00	100.00	81.50		32.64	73.00
8	Nayarit	60.00	100.00	100.00	41.62		31.83	71.18
9	México	100.00	0.00	100.00	14.55		28.43	63.58
10	Distrito Federal	100.00	100.00	0.00	12.50		28.39	63.49
11	Sinaloa	28.57	50.00	100.00	13.11		23.23	51.94
12	Hidalgo	***S/M	***S/M	***S/M	100.00		20.00	44.72
13	Zacatecas	***S/M	***S/M	***S/M	93.75		18.75	41.93
14	Colima	0.00	0.00	0.00	72.40		14.48	32.38
15	Sonora	0.00	0.00	0.00	48.73		9.75	21.79
16	Aguascalientes	***S/M	***S/M	***S/M	40.00		8.00	17.89
17	Puebla	N/A	N/A	N/A	40.00		8.00	17.89
18	Campeche	***S/M	***S/M	***S/M	39.39		7.88	17.62
19	Chihuahua	***S/M	***S/M	***S/M	33.33		6.67	14.91
20	Michoacán	0.00	0.00	0.00	30.28		6.06	13.54
21	Morelos	***S/M	***S/M	***S/M	25.00		5.00	11.18
22	Guerrero	0.00	0.00	0.00	18.09		3.62	8.09
23	Guanajuato	0.00	0.00	0.00	14.46		2.89	6.47
24	Yucatán	0.00	0.00	0.00	6.06		1.21	2.71
25	Oaxaca	0.00	0.00	0.00	5.70		1.14	2.55
26	Baja California Sur	***S/M	***S/M	***S/M	0.00		0.00	0.00
27	Quintana Roo	***S/M	***S/M	***S/M	0.00		0.00	0.00
28	Tabasco	N/A	N/A	N/A	**S/I		N/A	N/A
29	Tlaxcala	N/A	N/A	N/A	N/A		N/A	N/A
30	Baja California	**S/I	**S/I	**S/I	**S/I		**S/I	**S/I
31	Querétaro	**S/I	**S/I	**S/I	**S/I		**S/I	**S/I
32	Veracruz	**S/I	**S/I	**S/I	**S/I		**S/I	**S/I
Nacional		43.48	75.00	90.00	39.42		26.21	58.60

ANUAL

0 10 20 30 40 50 60 70 80 90 100

* S/= SIN INFORMACIÓN
 ***S/M= SIN META
 NA= NO APLICA

Categoría	Intervalo	Gradiente de evaluación
Sobresaliente	80.0-100	
Satisfactorio	60-80	
Mínimo	40-60	
Precario	< 40.0	

Diagnóstico de casos nuevos de Lepra

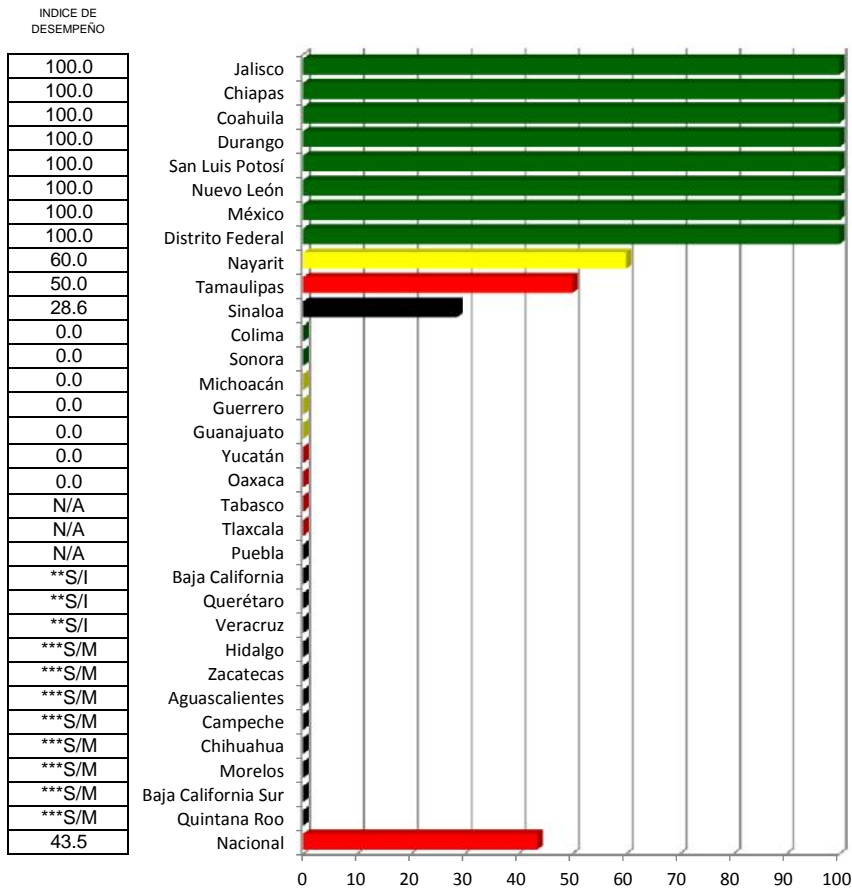

Diagnóstico Oportuno

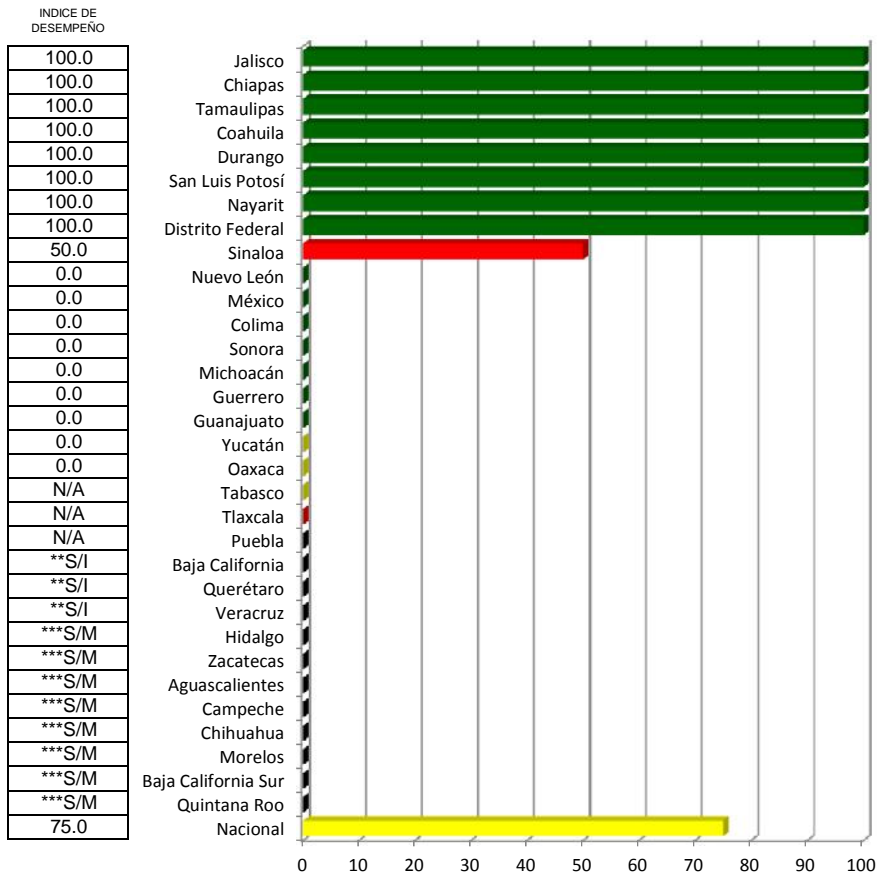

Calidad del Diagnóstico

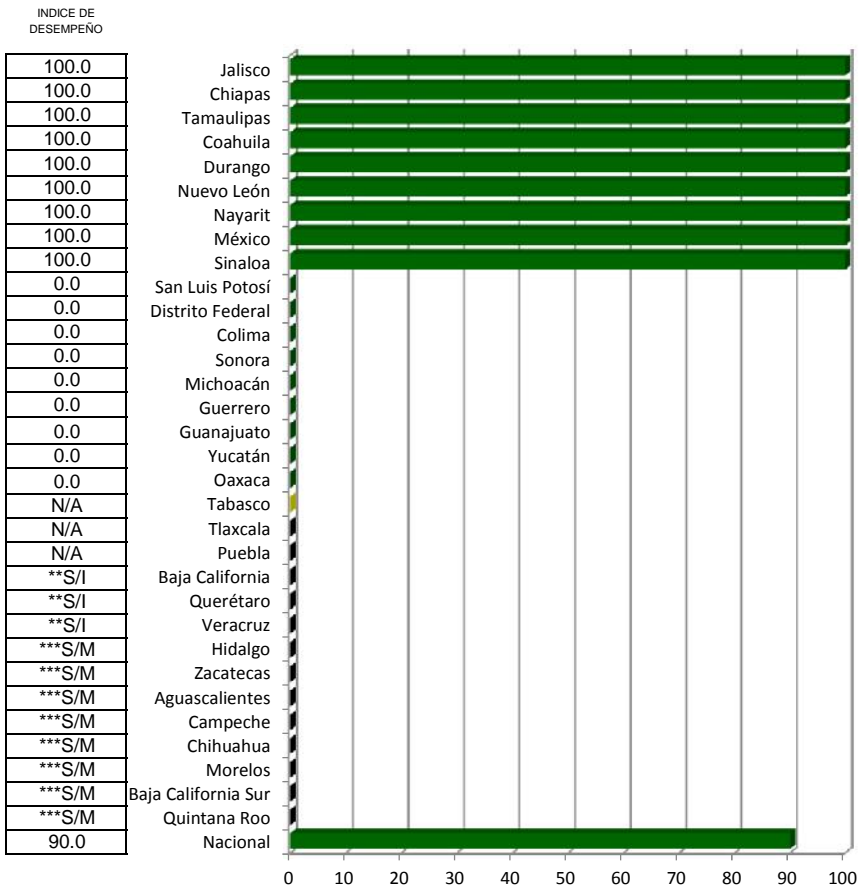

Examen de contactos

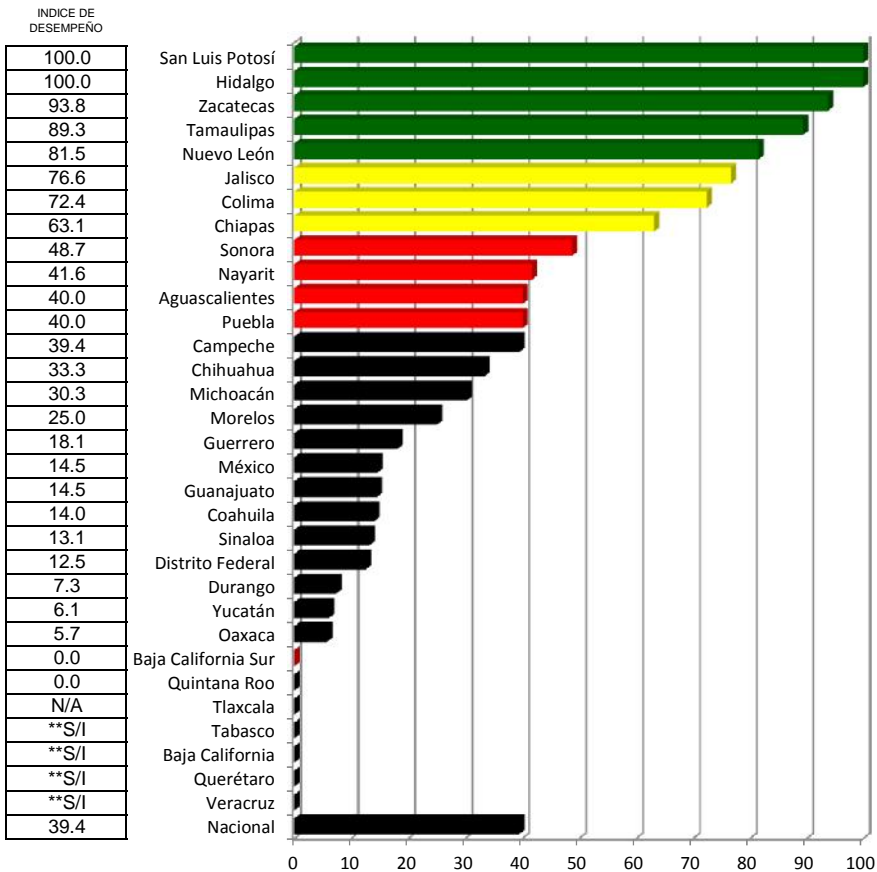

Lepra

Índice de desempeño vectorial cierre

Índice de comparación entre

(%)

Primer trimestre 2015 y Primer trimestre 2016

Lugar	Estado	Primer trimestre 2015	Primer trimestre 2016
1	Jalisco	89.70	84.70
2	Chiapas	87.14	82.44
3	Tamaulipas	86.70	78.07
4	Coahuila	2.96	77.71
5	Durango	13.29	77.53
6	San Luis Potosí	71.48	77.46
7	Nuevo León	79.92	73.00
8	Nayarit	62.95	71.18
9	México	7.69	63.58
10	Distrito Federal	9.26	63.49
11	Sinaloa	75.91	51.94
12	Hidalgo	38.89	44.72
13	Zacatecas	46.88	41.93
14	Colima	78.47	32.38
15	Sonora	25.19	21.79
16	Aguascalientes	20.00	17.89
17	Puebla	N/A	17.89
18	Campeche	25.81	17.62
19	Chihuahua	86.60	14.91
20	Michoacán	67.41	13.54
21	Morelos	6.13	11.18
22	Guerrero	**S/I	8.09
23	Guanajuato	7.32	6.47
24	Yucatán	19.00	2.71
25	Oaxaca	86.64	2.55
26	Baja California Sur	0.00	0.00
27	Quintana Roo	13.64	0.00
28	Tabasco	0.00	N/A
29	Tlaxcala	N/A	N/A
30	Baja California	0.00	**S/I
31	Querétaro	**S/I	**S/I
32	Veracruz	0.00	**S/I
	Nacional	71.06	58.60

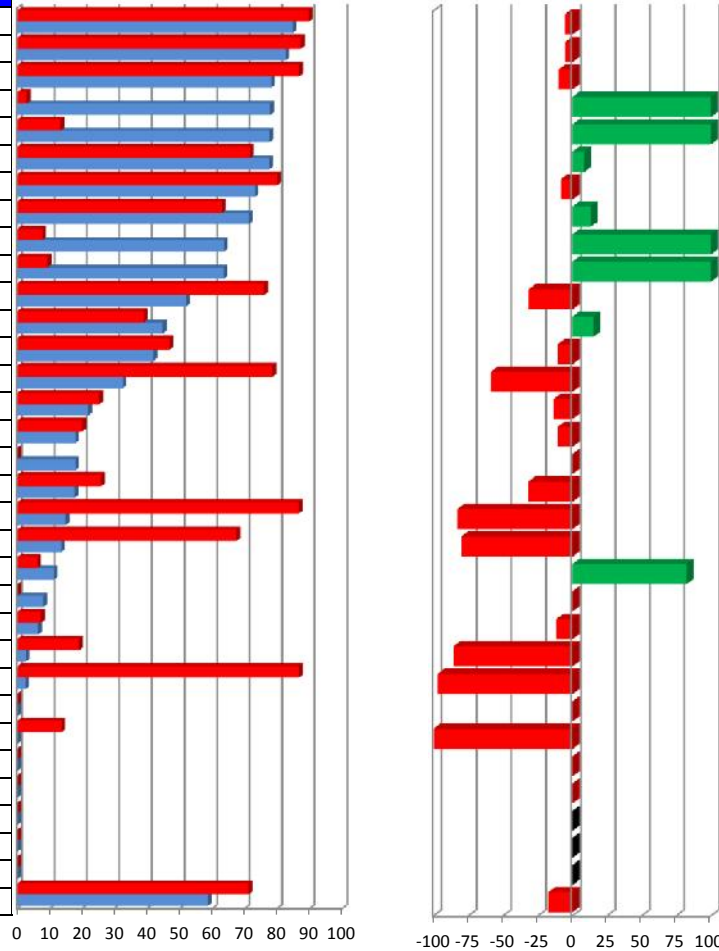

Vector diferencia entre						
Primer trimestre 2015 y Primer trimestre 2016						
	1	2	3	4	5	Magnitud
-5.6	0.0	0.0	16.0	23.0	-10.8	30.0
-5.4	0.0	0.0	24.2	18.9	-10.5	32.4
-10.0	-15.0	0.0	27.5	26.8	-10.4	42.5
2524.9	30.0	30.0	28.2	4.2	-0.4	51.1
483.3	NA	NA	22.0	2.2	-1.6	NA
8.4	0.0	30.0	-6.3	30.0	-8.6	43.7
-8.7	10.0	-30.0	7.8	24.4	-9.6	41.8
13.1	3.0	0.0	21.2	12.5	-7.6	26.0
726.5	NA	NA	25.4	4.4	-0.9	NA
585.7	NA	NA	-5.6	3.8	-1.1	NA
-31.6	-6.4	-15.0	23.0	3.9	-9.1	29.9
15.0	NA	NA	NA	30.0	-4.7	NA
-10.6	NA	NA	NA	28.1	-5.6	NA
-58.7	0.0	-30.0	-20.4	21.7	-9.4	43.3
-13.5	0.0	0.0	-15.1	14.6	-3.0	21.2
-10.6	NA	NA	NA	12.0	-2.4	NA
NA	NA	NA	NA	12.0	NA	NA
-31.7	NA	NA	NA	11.8	-3.1	NA
-82.8	NA	NA	NA	10.0	-10.4	NA
-79.9	-22.5	-15.0	-2.2	9.1	-8.1	29.7
82.3	NA	NA	NA	7.5	-0.7	NA
NA	NA	NA	NA	5.4	NA	NA
-11.6	NA	NA	-4.4	4.3	-0.9	NA
-85.7	0.0	0.0	-11.4	1.8	-2.3	11.8
-97.1	-30.0	-30.0	-1.6	1.7	-10.4	43.7
NA	NA	NA	NA	0.0	0.0	NA
-100.0	NA	NA	NA	0.0	-1.6	NA
NA	NA	NA	NA	NA	0.0	NA
NA	NA	NA	NA	NA	NA	NA
NA	NA	NA	NA	NA	0.0	NA
NA	NA	NA	NA	NA	NA	NA
NA	NA	NA	NA	NA	0.0	NA
-17.5	-8.9	-4.5	18.3	11.8	-8.5	25.4

INDICADORES

- 1 Diagnóstico de casos nuevos de Lepra
- 2 Diagnóstico Oportuno
- 3 Calidad del Diagnóstico
- 4 Examen de contactos
- 5 Porcentaje de curación de casos multibacilares (Anua)

Rabia

Caminando a la Excelencia

Primer trimestre 2016

LUGAR	ENTIDAD	1	2	3	4	5	6	7	8	MAGNITUD VECTORIAL	INDICE DE DESEMPEÑO
1	Guanajuato	100.0	100.0	100.0	100.0	100.0	100.0	100.0	100.0	37.4	100.00
2	Tlaxcala	100.0	100.0	100.0	100.0	100.0	100.0	100.0	98.1	37.4	99.97
3	San Luis Potosi	96.7	100.0	100.0	100.0	100.0	100.0	100.0	100.0	37.3	99.77
4	Nuevo León	100.0	87.5	89.1	100.0	100.0	97.1	100.0	100.0	35.3	94.39
5	Baja California Sur	90.0	87.5	100.0	100.0	50.0	83.3	91.8	69.9	33.1	88.46
6	Quintana Roo	83.3	83.3	100.0	100.0	0.0	92.8	100.0	16.4	33.0	88.31
7	Durango	85.0	93.8	68.9	100.0	25.0	100.0	97.2	67.1	33.0	88.07
8	México	87.7	85.5	75.2	100.0	47.4	96.9	97.0	78.1	32.5	86.92
9	Tamaulipas	76.7	68.8	88.9	100.0	91.7	97.1	97.8	69.2	32.4	86.57
10	Hidalgo	89.4	79.4	81.7	100.0	58.8	96.1	93.1	71.1	32.1	85.87
11	Sinaloa	93.3	83.3	80.6	100.0	0.0	86.7	99.6	60.8	31.8	85.04
12	Tabasco	68.0	88.2	100.0	100.0	23.5	91.1	74.5	36.9	31.7	84.65
13	Colima	70.0	83.3	80.0	100.0	0.0	95.9	90.4	44.5	31.1	83.08
14	Zacatecas	70.0	96.4	90.5	100.0	14.3	73.3	75.4	25.2	30.9	82.71
15	Coahuila	80.0	93.8	53.7	100.0	50.0	86.7	87.2	57.3	30.9	82.53
16	Jalisco	95.4	75.0	80.5	100.0	69.2	68.3	97.2	74.3	30.7	81.99
17	Guerrero	61.9	89.3	70.5	100.0	0.0	97.9	82.8	10.0	30.6	81.90
18	Sonora	97.3	70.0	83.0	100.0	0.0	81.4	100.0	48.0	30.4	81.31
19	Chihuahua	86.0	75.0	79.8	100.0	50.0	92.9	83.8	42.8	30.4	81.24
20	Distrito Federal	67.1	84.4	79.1	100.0	12.5	73.1	95.8	73.6	30.2	80.74
21	Puebla	86.0	75.0	100.0	100.0	20.0	46.4	98.7	57.6	30.1	80.35
22	Yucatán	70.0	75.0	85.4	100.0	0.0	90.7	82.8	29.3	29.7	79.25
23	Nayarit	50.0	91.7	100.0	100.0	0.0	59.8	66.7	0.0	29.4	78.68
24	Oaxaca	81.1	79.2	90.1	100.0	0.0	62.6	77.0	18.7	28.7	76.61
25	Veracruz	90.3	70.5	80.8	100.0	36.4	57.8	92.8	8.7	28.4	76.01
26	Aguascalientes	78.9	91.7	83.6	100.0	33.3	20.0	66.7	0.0	27.9	74.44
27	Queretaro	60.0	62.5	77.8	100.0	25.0	96.9	72.0	31.5	27.7	73.92
28	Michoacán	86.7	68.8	69.9	100.0	0.0	74.4	82.8	30.8	27.5	73.45
29	Morelos	83.3	66.7	73.0	100.0	0.0	31.0	98.1	40.4	26.6	71.19
30	Baja California	85.0	62.5	37.0	100.0	75.0	36.2	92.6	96.7	25.7	68.73
31	Chiapas	30.0	75.0	80.5	100.0	0.0	34.0	66.7	0.0	24.6	65.79
32	Campeche	66.7	50.0	72.0	100.0	33.3	34.5	73.5	7.9	22.8	60.99
	Nacional	80.2	81.0	82.9	100.0	34.9	76.7	88.6	48.9	30.1	80.55

0 10 20 30 40 50 60 70 80 90 100

INDICADORES

- 1 Sistema de Información
- 2 Sin casos de rabia
- 3 Atención al Humano
- 4 Pacientes politraumatizados
- 5 Vigilancia Laboratorial
- 6 Cobertura de Vacunación
- 7 Perros y Gatos esterilizados
- 8 Población Canina Estabilizada

Categoría	Intervalo	Gradiente de evaluación
Sobresaliente	> 90.0	
Satisfactorio	80.0-90.0	
Mínimo	60.0-79.9	
Precario	< 60.0	

Sistema de Información

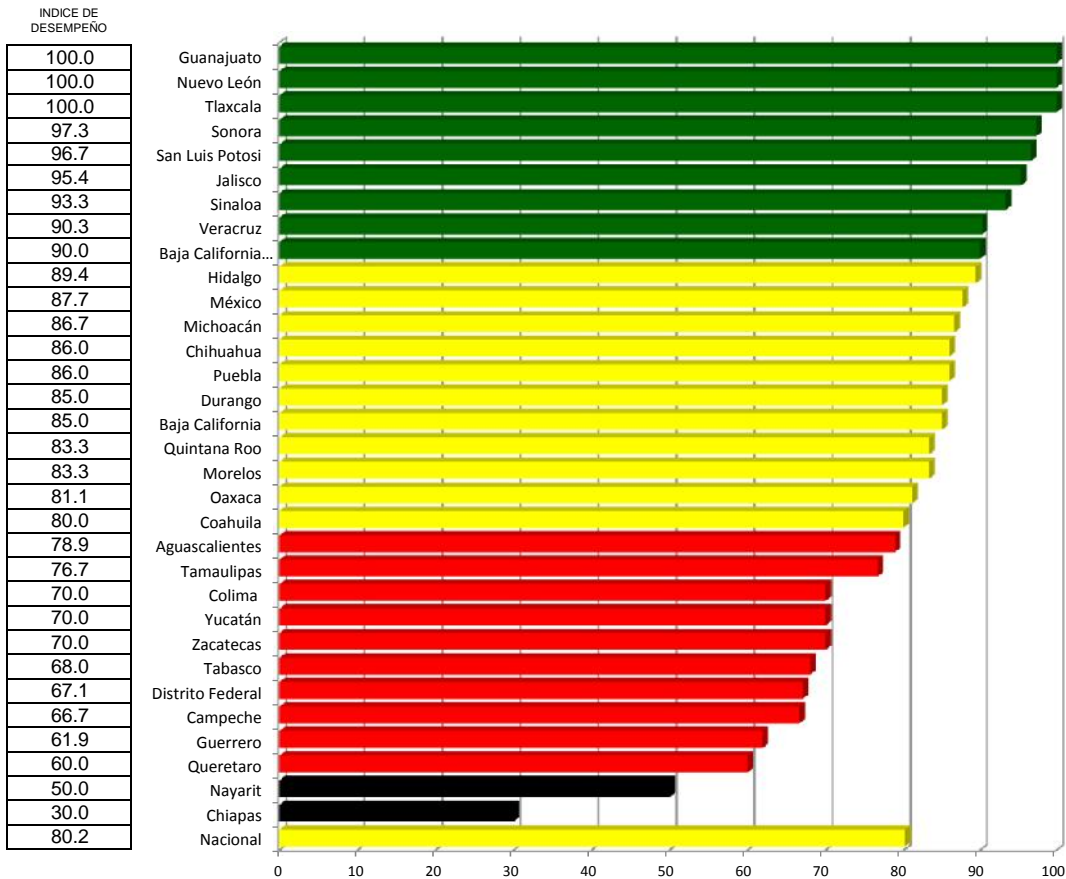

Sin casos de rabia

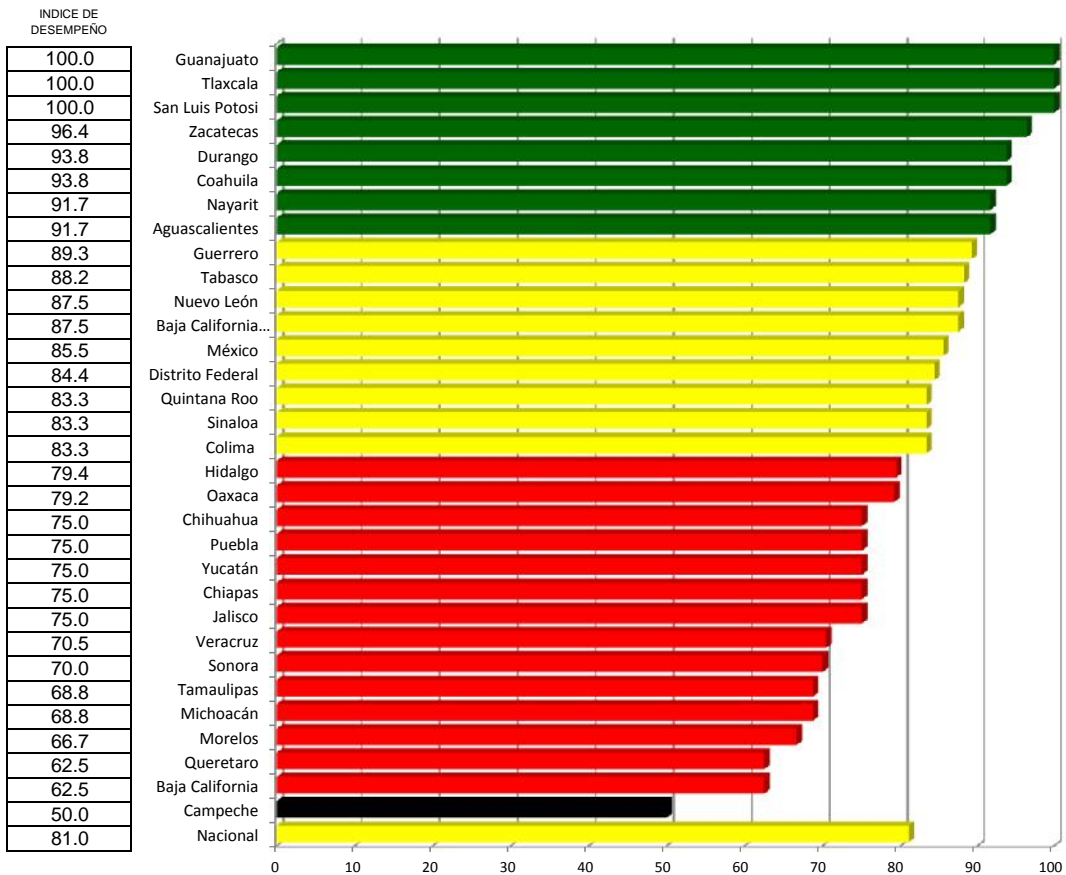

Atención al Humano

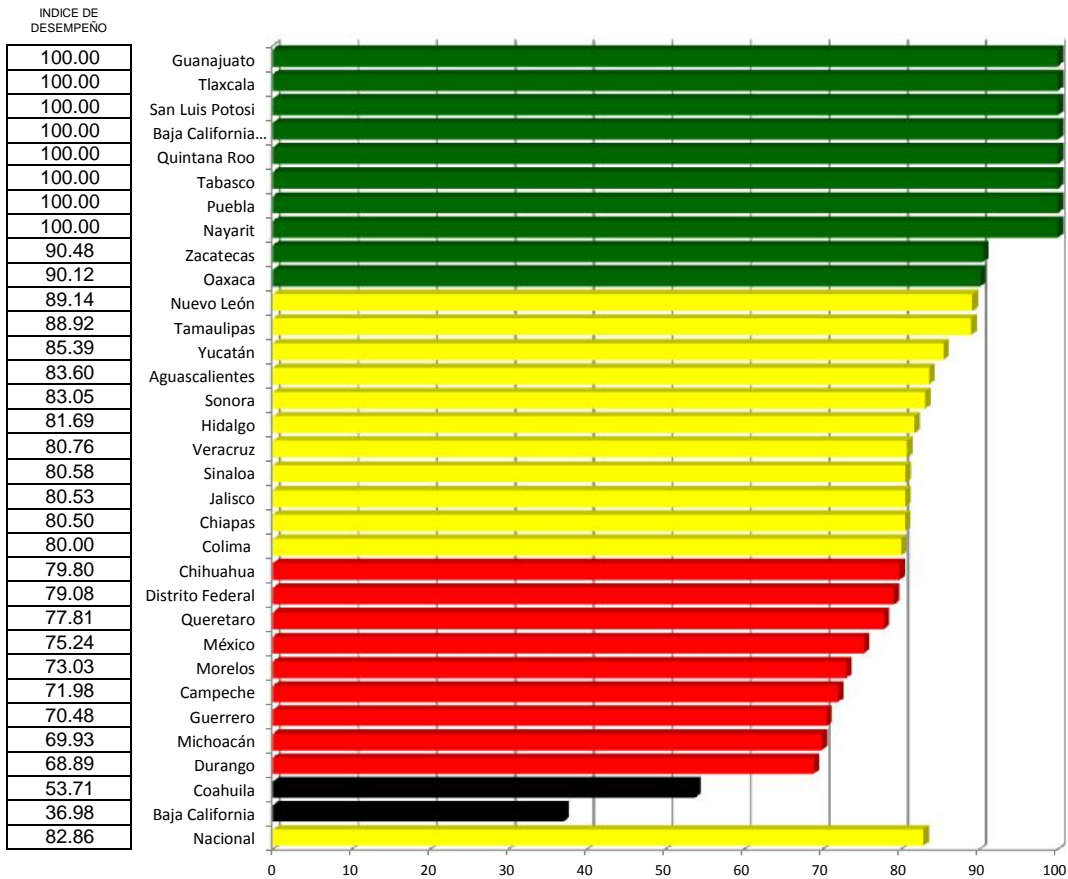

Pacientes politraumatizados

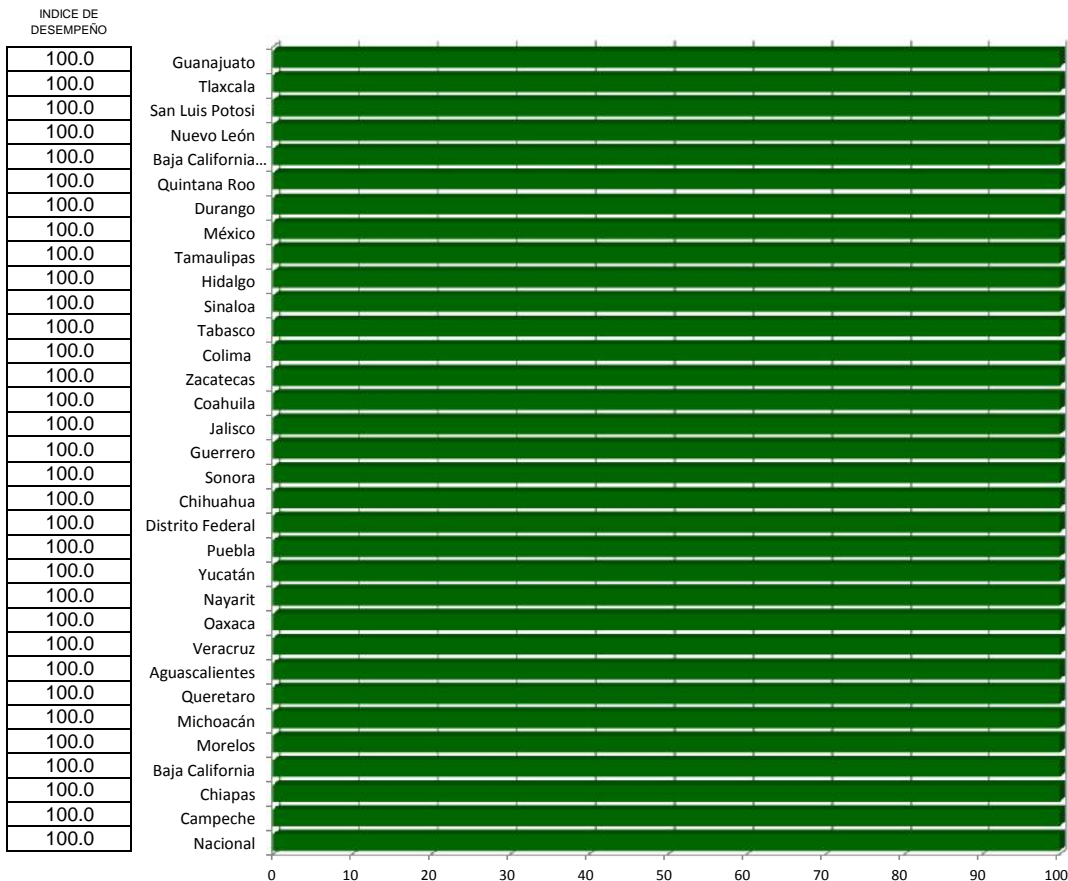

Vigilancia Laboratorial

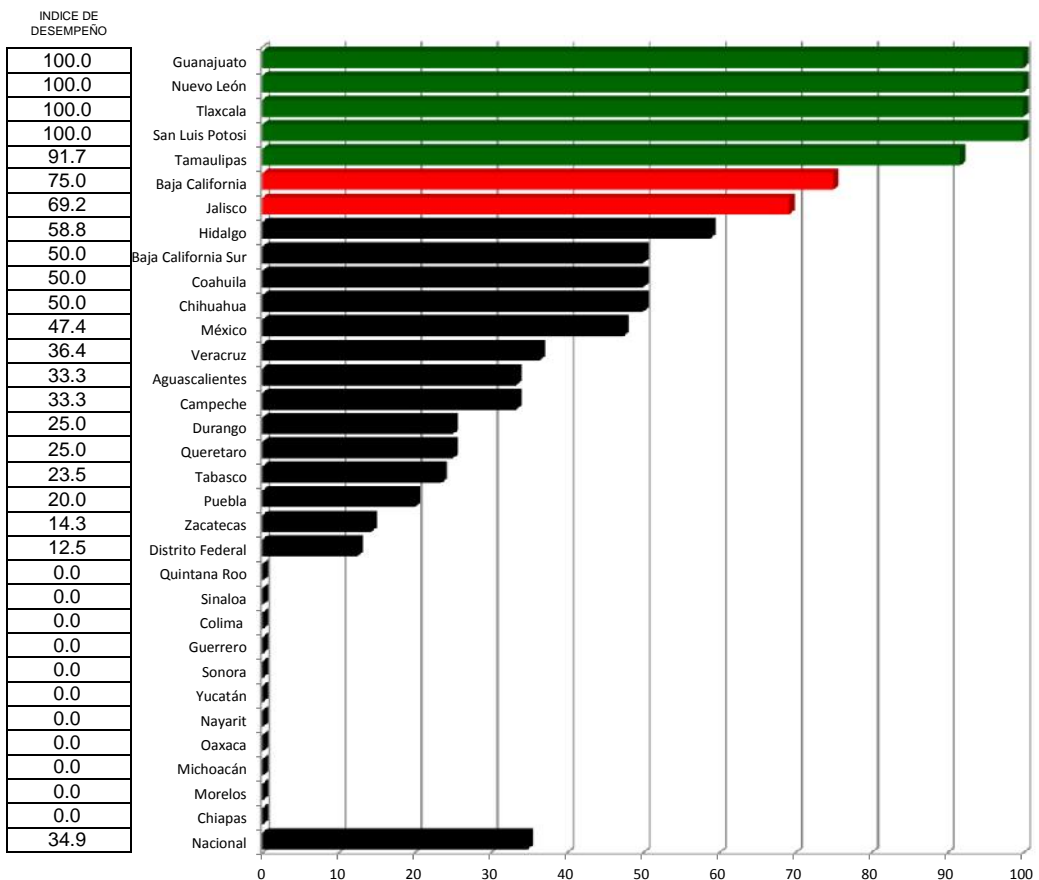

Cobertura de Vacunación

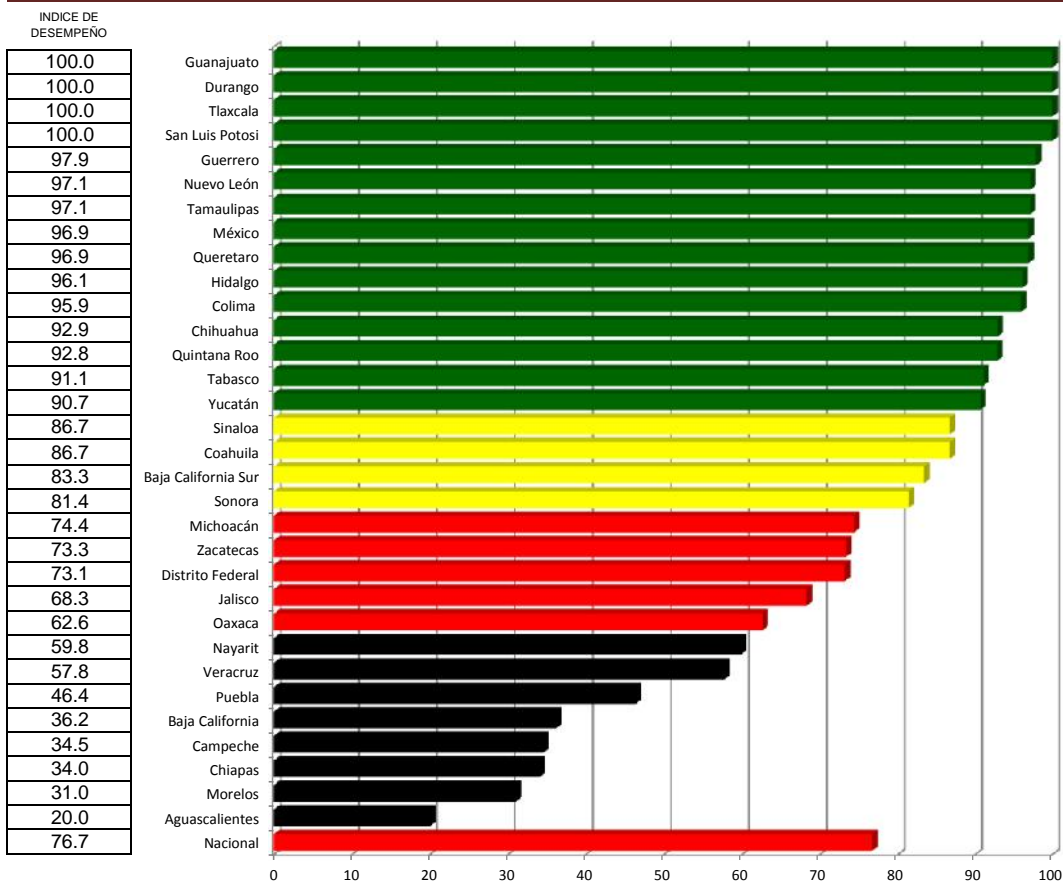

Perros y Gatos esterilizados

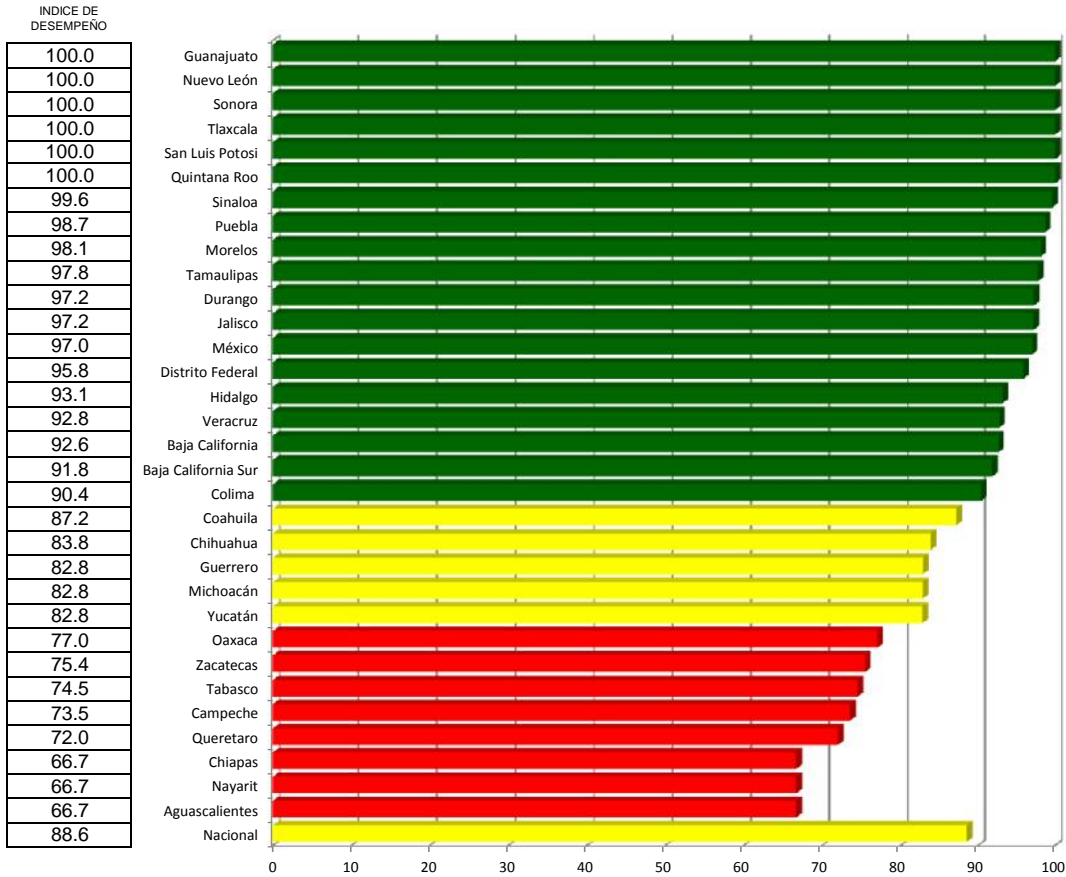

Población Canina Estabilizada

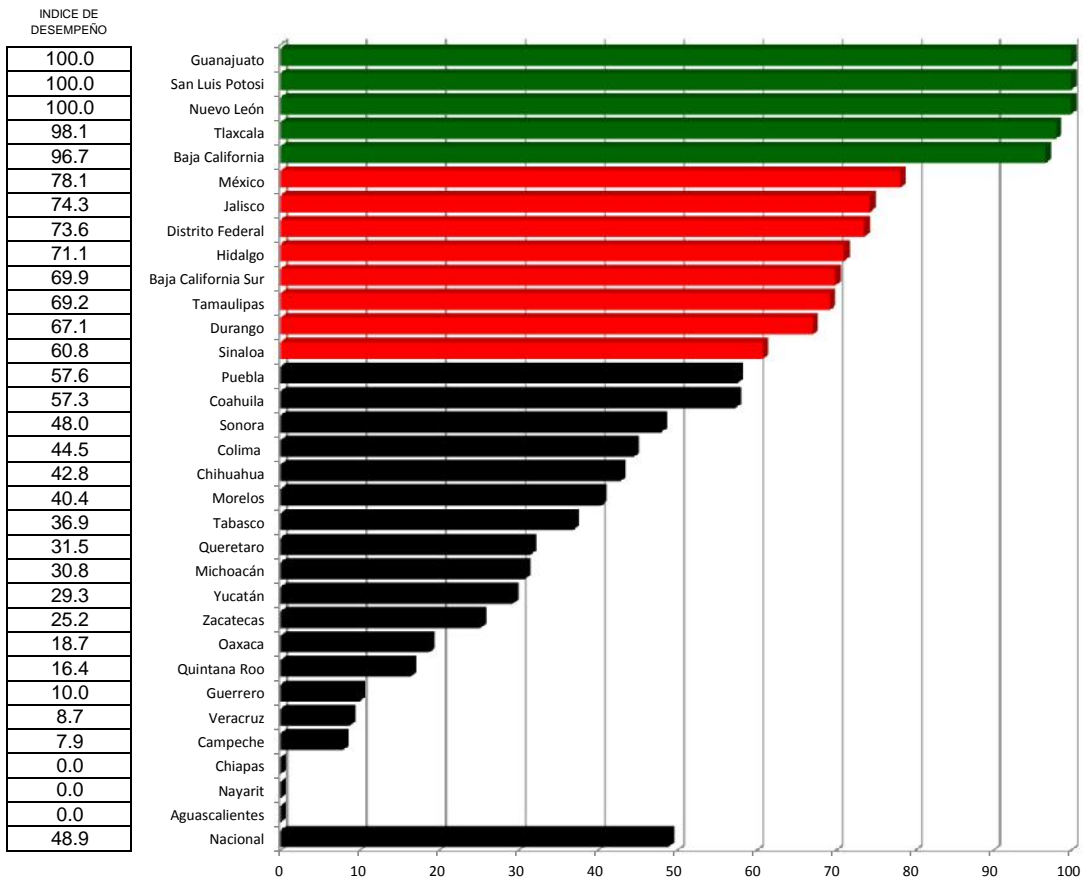

Rabia

Índice de desempeño vectorial entre
Índice de comparación vectorial entre
Primer trimestre 2015 y Primer trimestre 2016

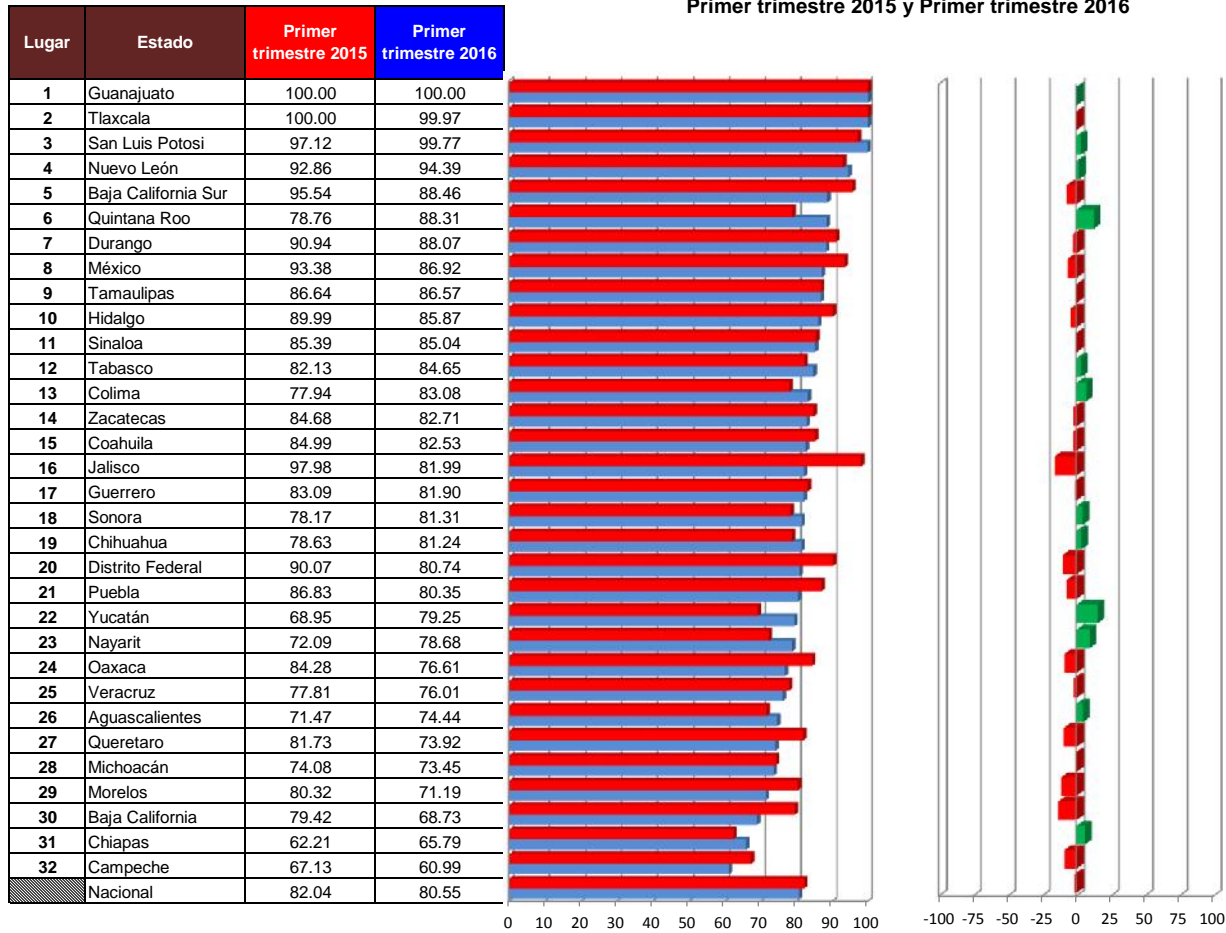

Vector diferencia entre Primer trimestre 2015 y Primer trimestre 2016									
1	2	3	4	5	6	7	8	Magnitud	
0.0	NA	NA	NA	NA	NA	NA	NA	NA	NA
0.0	NA	NA	NA	NA	NA	NA	NA	NA	NA
2.7	NA	NA	NA	NA	NA	NA	NA	NA	NA
1.7	NA	NA	NA	NA	NA	NA	NA	NA	NA
-7.4	NA	NA	NA	NA	NA	NA	NA	NA	NA
12.1	NA	NA	NA	NA	NA	NA	NA	NA	NA
-3.2	NA	NA	NA	NA	NA	NA	NA	NA	NA
-6.9	NA	NA	NA	NA	NA	NA	NA	NA	NA
-0.1	NA	NA	NA	NA	NA	NA	NA	NA	NA
-4.6	NA	NA	NA	NA	NA	NA	NA	NA	NA
-0.4	NA	NA	NA	NA	NA	NA	NA	NA	NA
3.1	NA	NA	NA	NA	NA	NA	NA	NA	NA
6.6	NA	NA	NA	NA	NA	NA	NA	NA	NA
-2.3	NA	NA	NA	NA	NA	NA	NA	NA	NA
-2.9	NA	NA	NA	NA	NA	NA	NA	NA	NA
-16.3	NA	NA	NA	NA	NA	NA	NA	NA	NA
-1.4	NA	NA	NA	NA	NA	NA	NA	NA	NA
4.0	NA	NA	NA	NA	NA	NA	NA	NA	NA
3.3	NA	NA	NA	NA	NA	NA	NA	NA	NA
-10.4	NA	NA	NA	NA	NA	NA	NA	NA	NA
-7.5	NA	NA	NA	NA	NA	NA	NA	NA	NA
14.9	NA	NA	NA	NA	NA	NA	NA	NA	NA
9.1	NA	NA	NA	NA	NA	NA	NA	NA	NA
-9.1	NA	NA	NA	NA	NA	NA	NA	NA	NA
-2.3	NA	NA	NA	NA	NA	NA	NA	NA	NA
4.1	NA	NA	NA	NA	NA	NA	NA	NA	NA
-9.6	NA	NA	NA	NA	NA	NA	NA	NA	NA
-0.8	NA	NA	NA	NA	NA	NA	NA	NA	NA
-11.4	NA	NA	NA	NA	NA	NA	NA	NA	NA
-13.5	NA	NA	NA	NA	NA	NA	NA	NA	NA
5.7	NA	NA	NA	NA	NA	NA	NA	NA	NA
-9.1	NA	NA	NA	NA	NA	NA	NA	NA	NA
-1.8	NA	NA	NA	NA	NA	NA	NA	NA	NA

INDICADORES

- 1 Sistema de Información
- 2 Sin casos de rabia
- 3 Atención al Humano
- 4 Pacientes politraumatizados
- 5 Vigilancia Laboratorial
- 6 Cobertura de Vacunación
- 7 Perros y Gatos esterilizados
- 8 Población Canina Estabilizada

Salud Bucal

Caminando a la Excelencia

Primer trimestre 2016

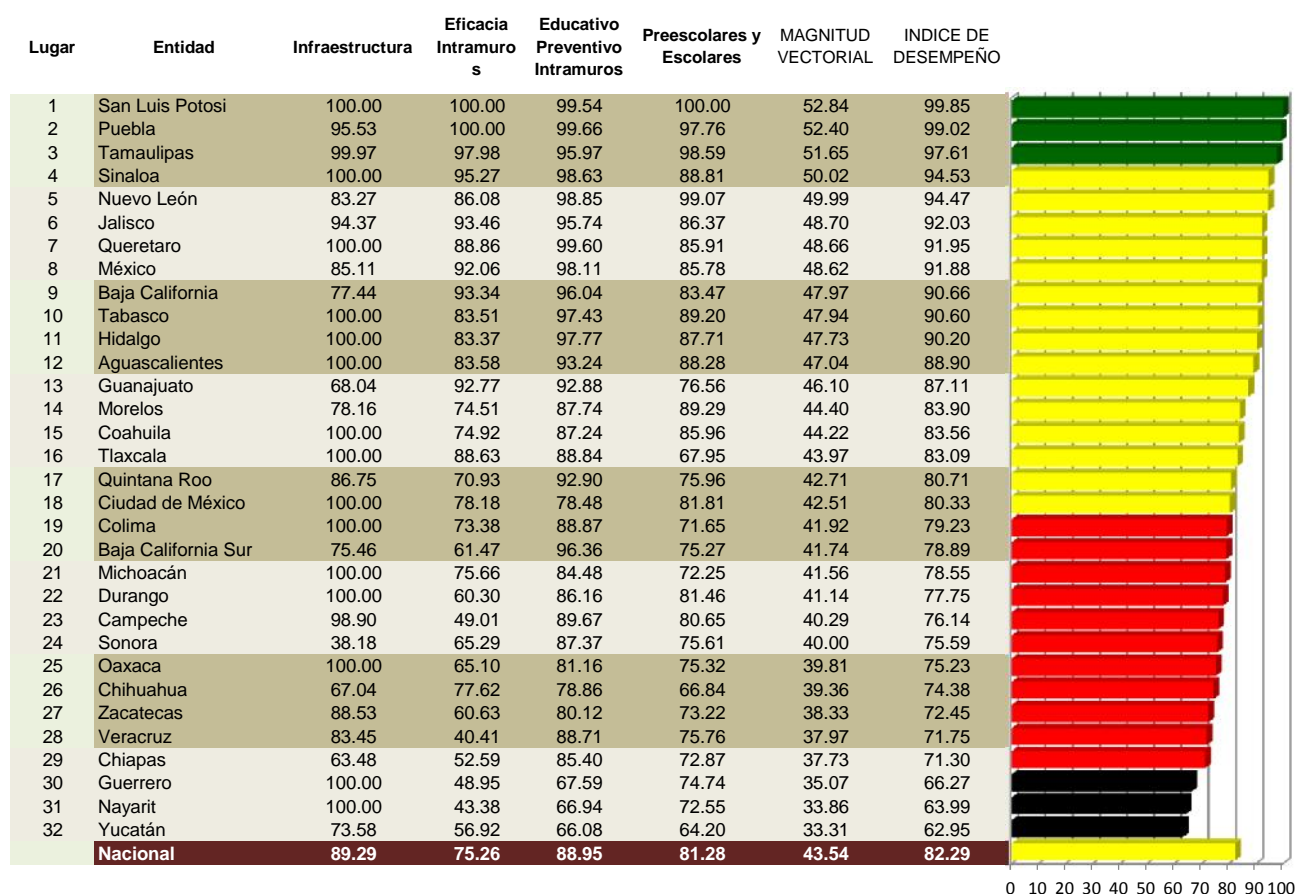

Categoría	Intervalo	Gradiente de evaluación
Sobresaliente	95 a 100	
Satisfactorio	80 a < 95	
Mínimo	70 a < 80	
Precario	< 70	

Infraestructura

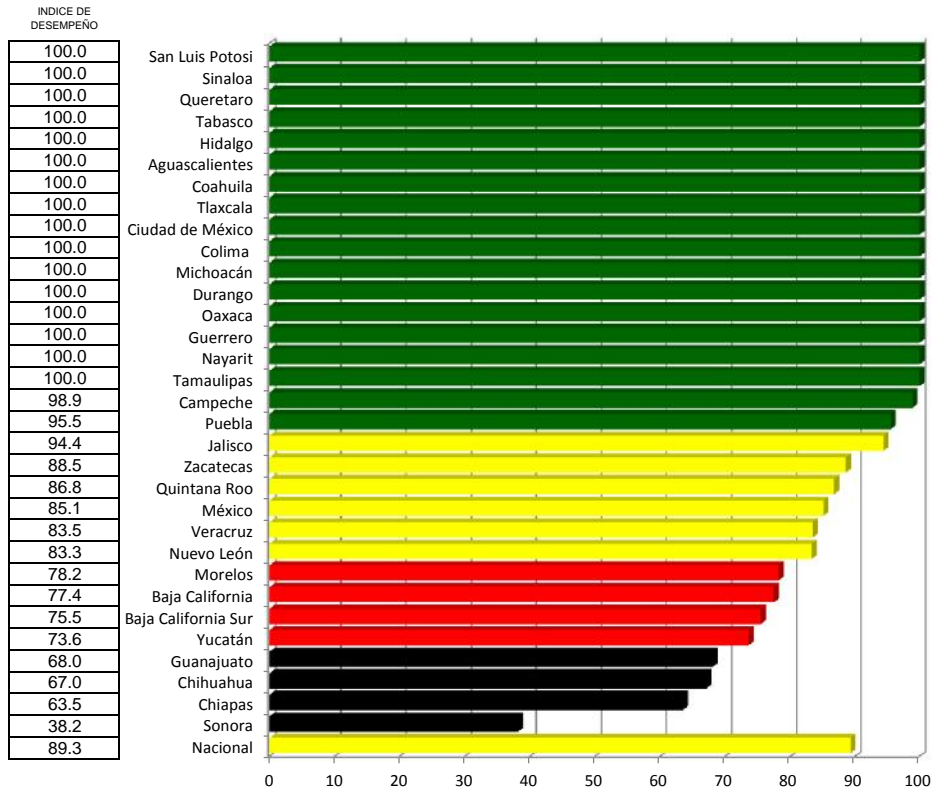

Eficacia Intramuros

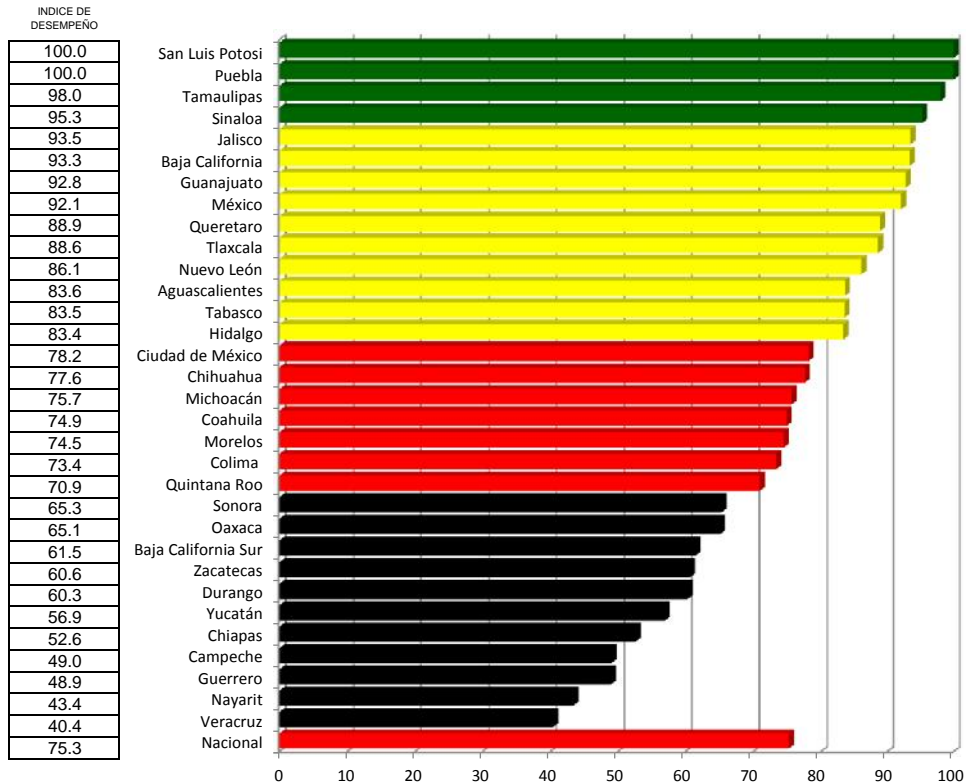

Educativo Preventivo Intramuros

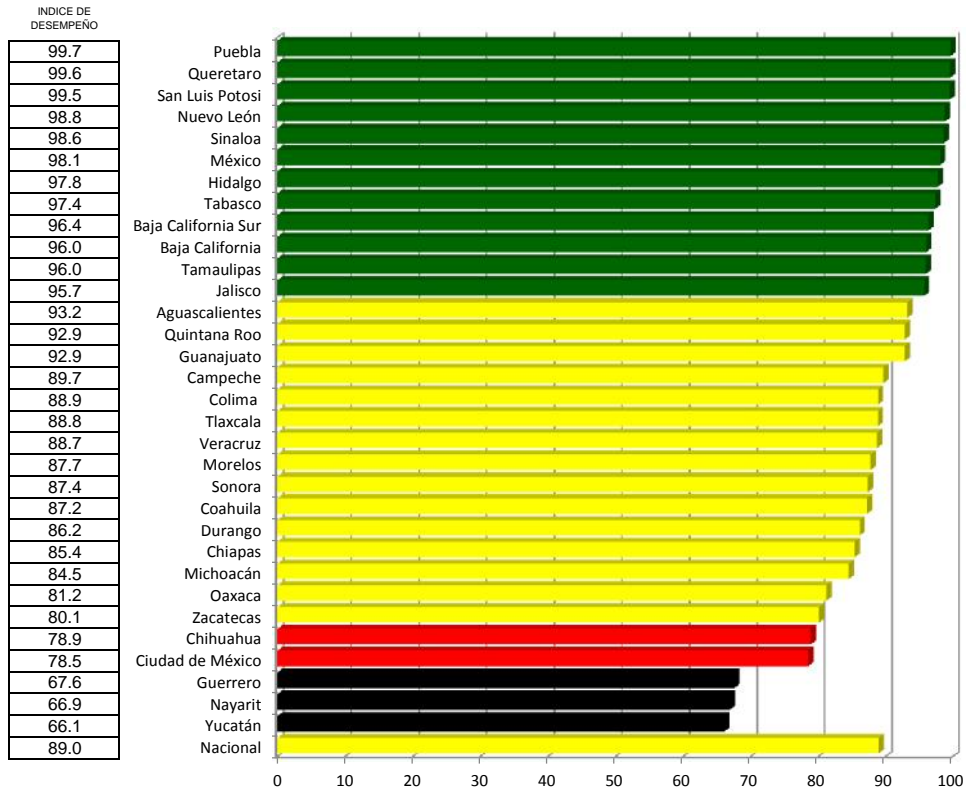

Preescolares y Escolares

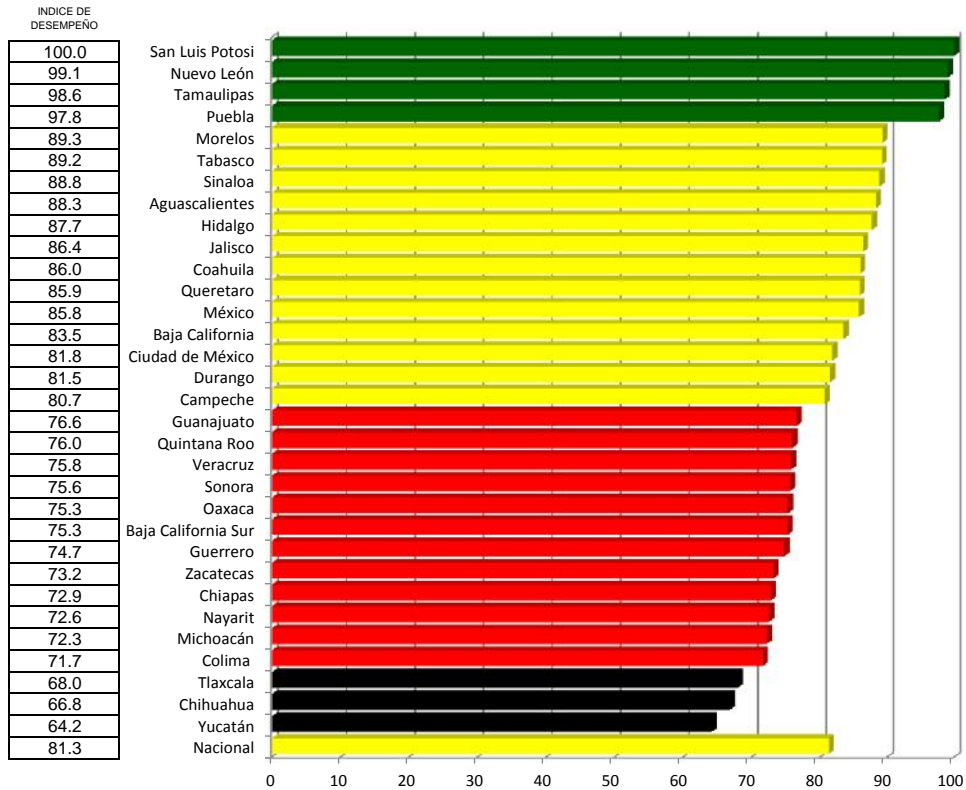

Salud Bucal

Índice de desempeño vectorial entre

Índice de comparación vectorial entre

Primer trimestre 2015 y Primer trimestre 2016

LUGAR	ESTADO	Primer trimestre 2015	Primer trimestre 2016
1	San Luis Potosí	99.88	99.85
2	Puebla	91.00	99.02
3	Tamaulipas	98.66	97.61
4	Sinaloa	86.77	94.53
5	Nuevo León	91.32	94.47
6	Jalisco	91.20	92.03
7	Queretaro	93.01	91.95
8	México	93.58	91.88
9	Baja California	91.49	90.66
10	Tabasco	91.39	90.60
11	Hidalgo	90.77	90.20
12	Aguaascalientes	96.44	88.90
13	Guanajuato	89.12	87.11
14	Morelos	86.06	83.90
15	Coahuila	78.54	83.56
16	Tlaxcala	93.89	83.09
17	Quintana Roo	88.10	80.71
18	Ciudad de México	81.97	80.33
19	Colima	83.44	79.23
20	Baja California Sur	81.39	78.89
21	Michoacán	81.02	78.55
22	Durango	87.12	77.75
23	Campeche	72.89	76.14
24	Sonora	83.63	75.59
25	Oaxaca	79.75	75.23
26	Chihuahua	80.08	74.38
27	Zacatecas	76.26	72.45
28	Veracruz	77.24	71.75
29	Chiapas	76.92	71.30
30	Guerrero	73.39	66.27
31	Nayarit	69.25	63.99
32	Yucatán	78.92	62.95
	Nacional	85.00	82.29

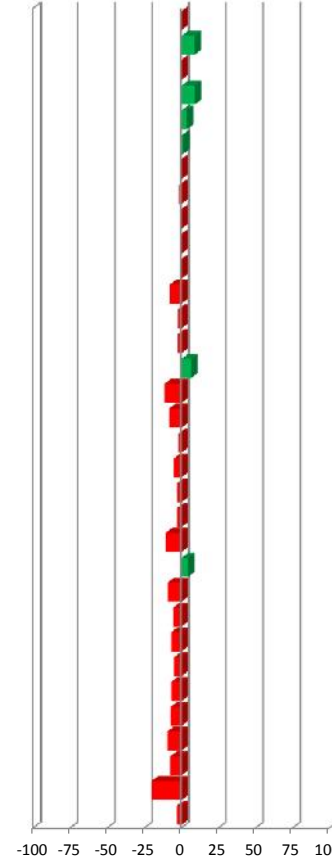
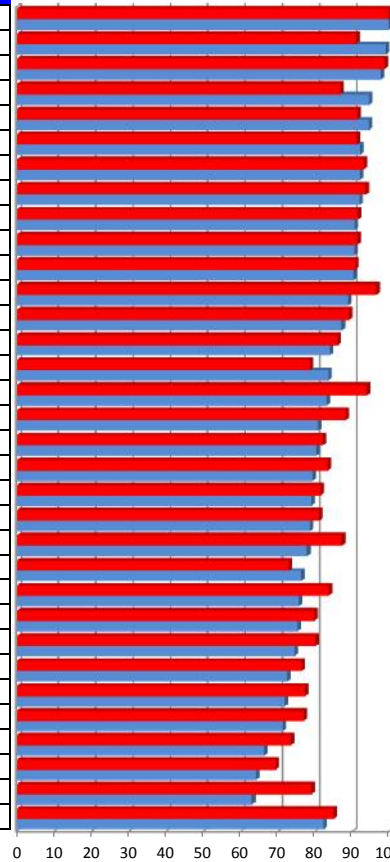

0.0
8.8
-1.1
8.9
3.5
0.9
-1.1
-1.8
-0.9
-0.9
-0.6
-7.8
-2.3
-2.5
6.4
-11.5
-8.4
-2.0
-5.0
-3.1
-3.0
-10.8
4.5
-9.6
-5.7
-7.1
-5.0
-7.1
-7.3
-9.7
-7.6
-20.2
-3.2

Vector diferencia entre Primer trimestre 2015 y Primer trimestre 2016					
1	2	3	4	Magnitud	
0.0	0.0	0.0	0.0	0.0	0.0
8.8	-0.4	7.1	0.4	0.6	7.1
-1.1	0.2	-0.6	0.0	-0.4	0.8
8.9	0.4	6.7	1.6	-0.8	6.9
3.5	1.6	1.1	0.7	0.8	2.2
0.9	0.0	1.7	0.9	-1.9	2.7
-1.1	0.0	2.0	0.2	-3.1	3.7
-1.8	-0.2	1.4	0.1	-3.0	3.4
-0.9	0.6	1.7	0.7	-3.4	3.9
-0.9	0.0	0.4	1.7	-2.8	3.3
-0.6	0.0	1.0	0.1	-1.6	1.9
-7.8	2.5	-4.9	0.5	-3.4	6.5
-2.3	-0.8	0.7	0.5	-3.1	3.3
-2.5	-1.0	0.6	0.2	-2.2	2.5
6.4	2.9	4.1	1.9	-1.6	5.6
-11.5	0.0	0.6	-3.2	-8.0	8.6
-8.4	0.8	-2.3	0.6	-5.7	6.2
-2.0	0.0	1.2	0.4	-2.9	3.2
-5.0	0.0	0.8	1.6	-6.2	6.5
-3.1	1.5	3.2	0.1	-4.9	6.0
-3.0	0.0	2.7	0.5	-5.1	5.8
-10.8	0.0	-4.6	0.1	-4.6	6.5
4.5	-0.1	1.7	3.9	-2.1	4.7
-9.6	-0.1	-4.3	0.5	-4.0	5.9
-5.7	0.0	0.1	1.0	-4.9	5.0
-7.1	0.3	-0.3	0.4	-5.6	5.6
-5.0	-1.1	1.6	-0.2	-3.8	4.3
-7.1	0.5	1.4	-0.2	-5.1	5.3
-7.3	-0.2	0.1	1.6	-6.3	6.5
-9.7	0.0	-2.2	0.0	-4.3	4.8
-7.6	0.0	-0.9	3.7	-6.2	7.3
-20.2	3.0	-4.7	-0.3	-9.8	11.3
-3.2	0.3	0.5	0.6	-3.6	3.7

INDICADORES

- 1 Infraestructura
- 2 Eficacia Intramuros
- 3 Educativo Preventivo Intramuros
- 4 Preescolares y Escolares

Tuberculosis

Caminando a la Excelencia

Primer trimestre 2016

Lugar	Entidad	Cobertura de diagnóstico	Curación	Calidad de la Muestra	Detección de VIH en pacientes con TBTF de 15 y más años de edad	Detección de Diabetes Mellitus en pacientes con TB todas las formas (TBTF) de 20 y más años de edad	Magnitud Vectorial	Índice de Desempeño	
1	San Luis Potosí	94.2	89.3	97.5	100.0	100.0	43.6	94.09	
2	Yucatán	100.0	89.6	89.4	100.0	100.0	43.5	93.82	
3	Durango	100.0	92.9	89.8	77.4	88.1	42.5	91.70	
4	Tlaxcala	45.2	100.0	92.3	100.0	100.0	42.1	90.80	
5	Colima	100.0	81.6	97.4	93.8	92.3	42.0	90.68	
6	Guanajuato	64.6	97.1	89.2	96.9	98.0	42.0	90.50	
7	Tamaulipas	86.4	84.8	88.8	100.0	100.0	41.4	89.23	
8	Jalisco	93.4	88.1	75.2	99.0	98.2	41.4	89.21	
9	Morelos	87.8	85.4	84.2	95.7	100.0	41.0	88.37	
10	México	100.0	84.0	78.5	92.4	95.0	40.9	88.31	
11	Puebla	88.1	85.9	72.6	96.0	100.0	40.2	86.77	
12	Querétaro	84.2	76.5	98.4	91.3	100.0	40.1	86.53	
13	Hidalgo	57.0	92.5	83.8	92.3	100.0	40.0	86.17	
14	Campeche	84.6	69.2	100.0	96.8	100.0	39.4	84.99	
15	Chiapas	100.0	75.7	87.9	80.3	85.8	39.2	84.50	
16	Distrito Federal	83.0	87.0	94.4	70.3	69.7	39.2	84.48	
17	Sinaloa	100.0	76.0	86.3	82.1	83.4	39.1	84.24	
18	Tabasco	100.0	72.5	100.0	78.7	67.5	38.9	83.95	
19	Guerrero	91.4	83.9	74.8	85.8	82.1	38.8	83.78	
20	Coahuila	73.5	77.9	84.1	85.7	100.0	37.9	81.72	
21	Nuevo León	100.0	72.0	80.9	78.1	84.2	37.7	81.41	
22	Quintana Roo	100.0	66.7	78.3	95.5	87.7	37.7	81.38	
23	Chihuahua	85.6	73.8	79.6	88.7	95.5	37.7	81.23	
24	Aguascalientes	79.8	74.1	70.2	100.0	100.0	37.4	80.57	
25	Baja California Sur	100.0	63.2	69.3	86.0	81.8	35.6	76.80	
26	Veracruz	90.6	77.1	52.3	81.4	80.1	35.6	76.75	
27	Zacatecas	52.7	72.7	73.5	92.3	90.0	34.3	74.00	
28	Baja California	100.0	39.0	72.6	94.9	96.2	34.0	73.40	
29	Michoacán	79.3	65.6	86.5	55.2	63.8	33.1	71.45	
30	Nayarit	94.8	69.7	36.6	75.7	66.7	32.8	70.84	
31	Sonora	100.0	55.5	85.8	48.6	43.0	32.7	70.42	
32	Oaxaca	89.0	58.0	55.0	70.9	68.1	31.0	66.76	
	Nacional	92.2	74.1	79.5	84.5	85.3	37.6	81.01	

Categoría	Intervalo	Gradiente de evaluación
Sobresaliente	> 90.0	
Satisfactorio	80.0-90.0	
Mínimo	60.0-79.9	
Preario	< 60.0	

Cobertura de diagnóstico

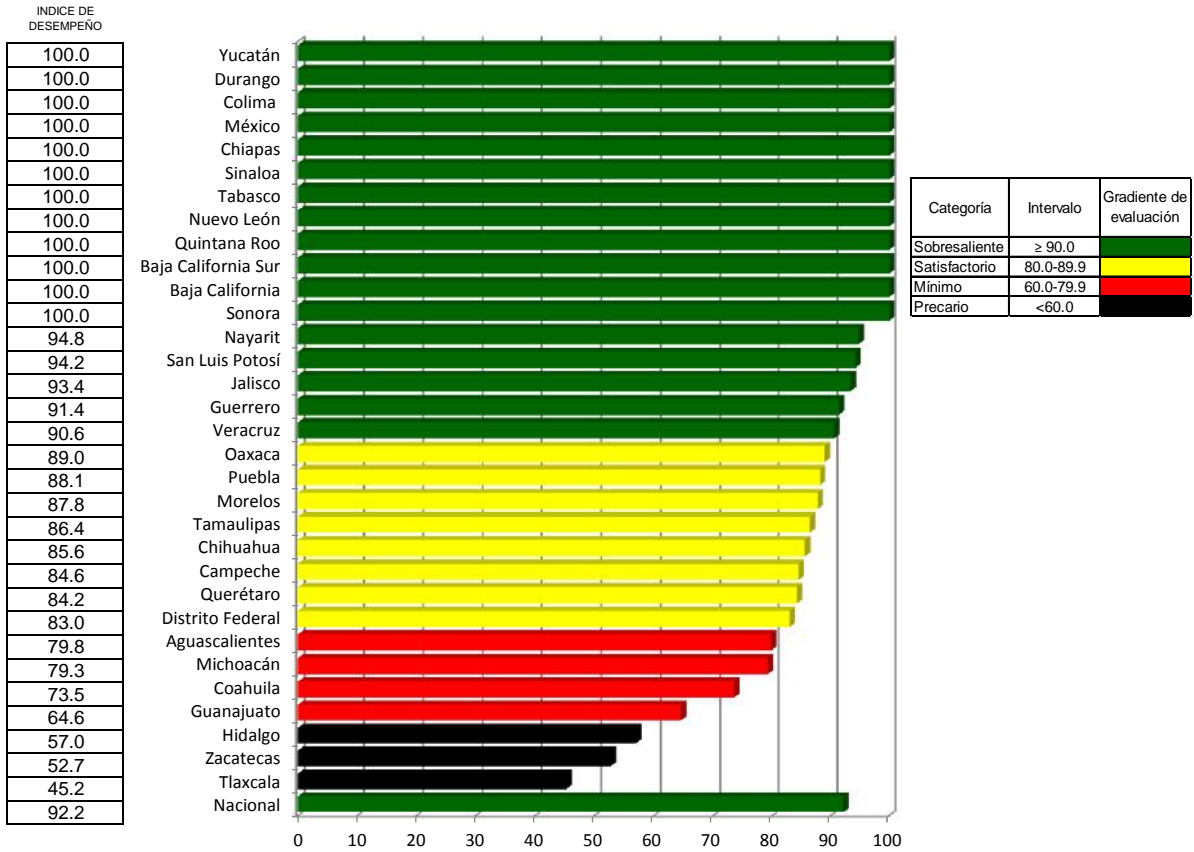

Curación

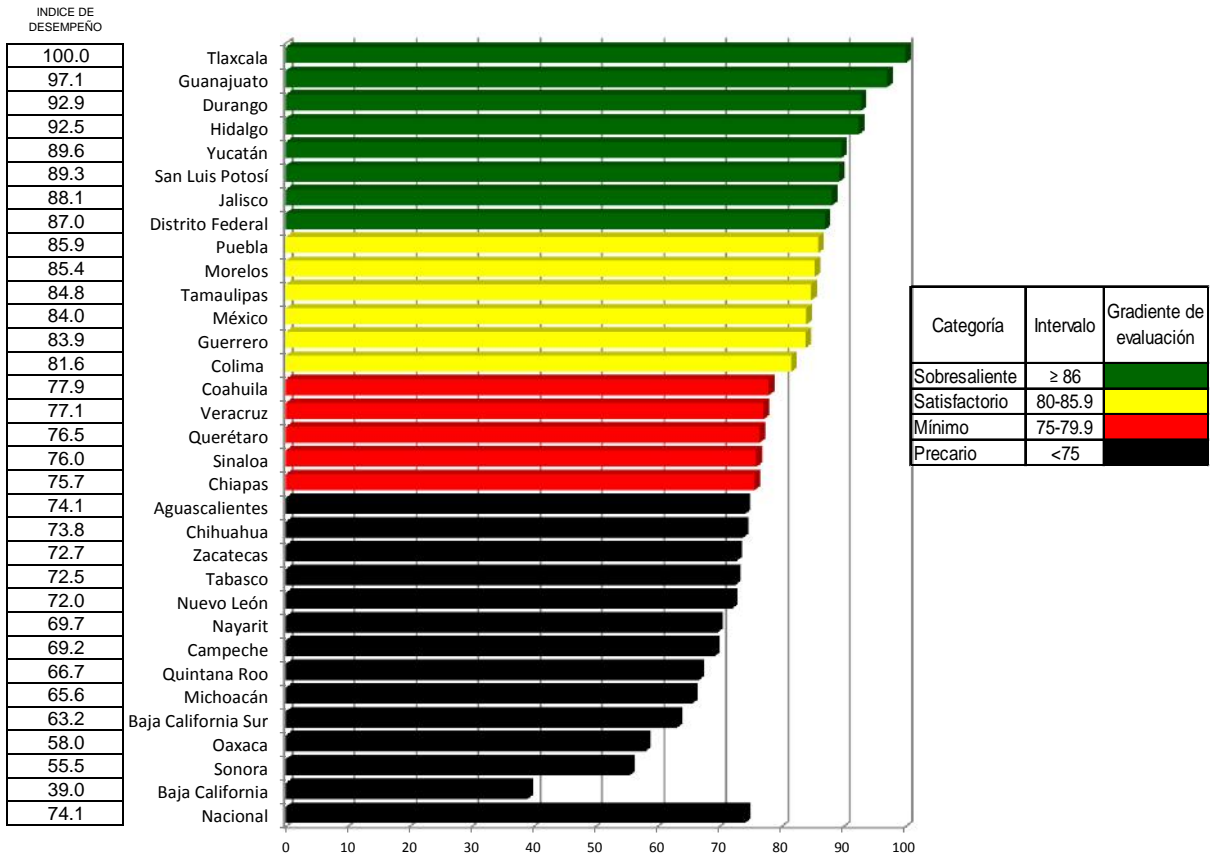

Calidad de la Muestra

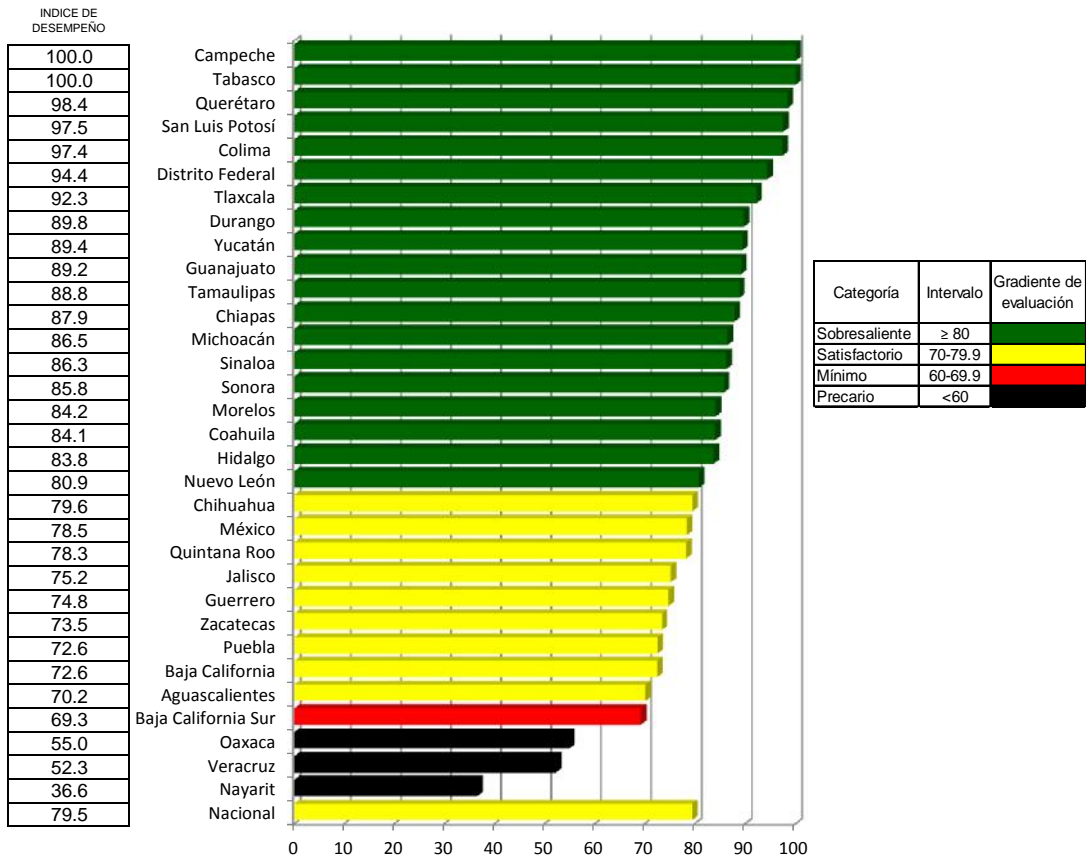

Detección de VIH en pacientes con TBTF de 15 y más años de edad

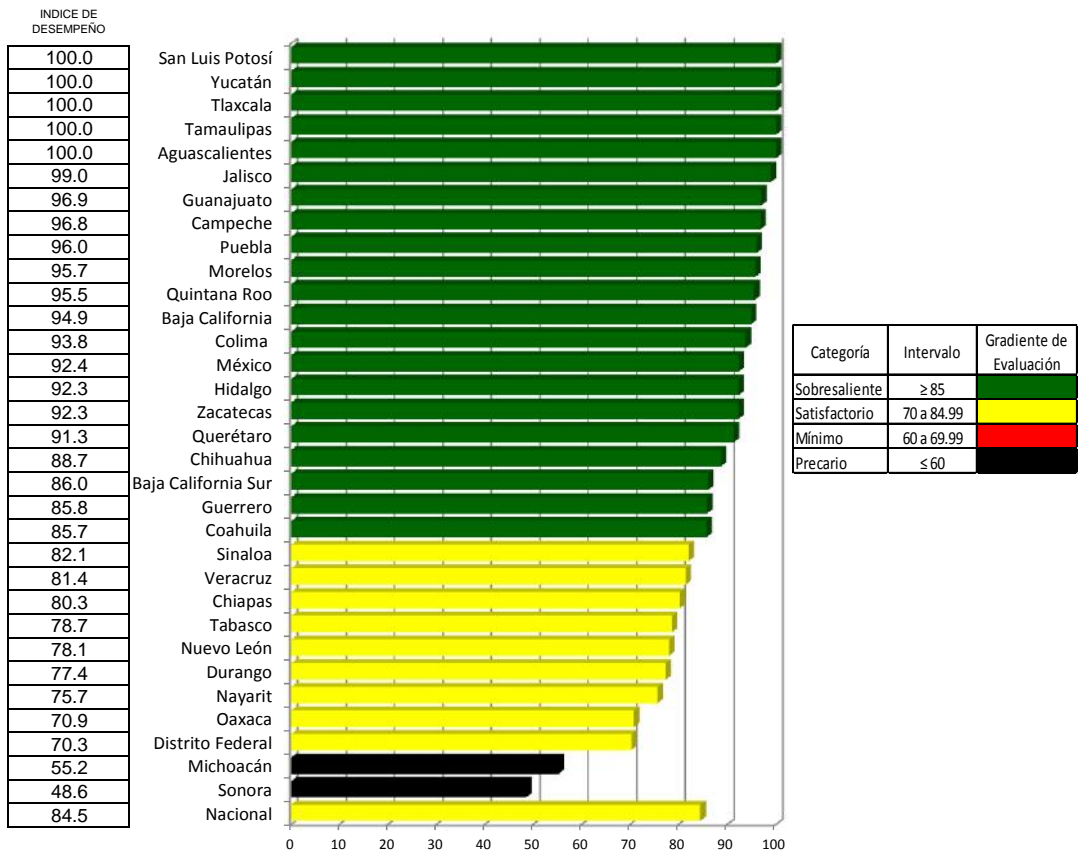

Detección de Diabetes Mellitus en pacientes con TB todas las formas (TBTF) de 20 y más años de edad

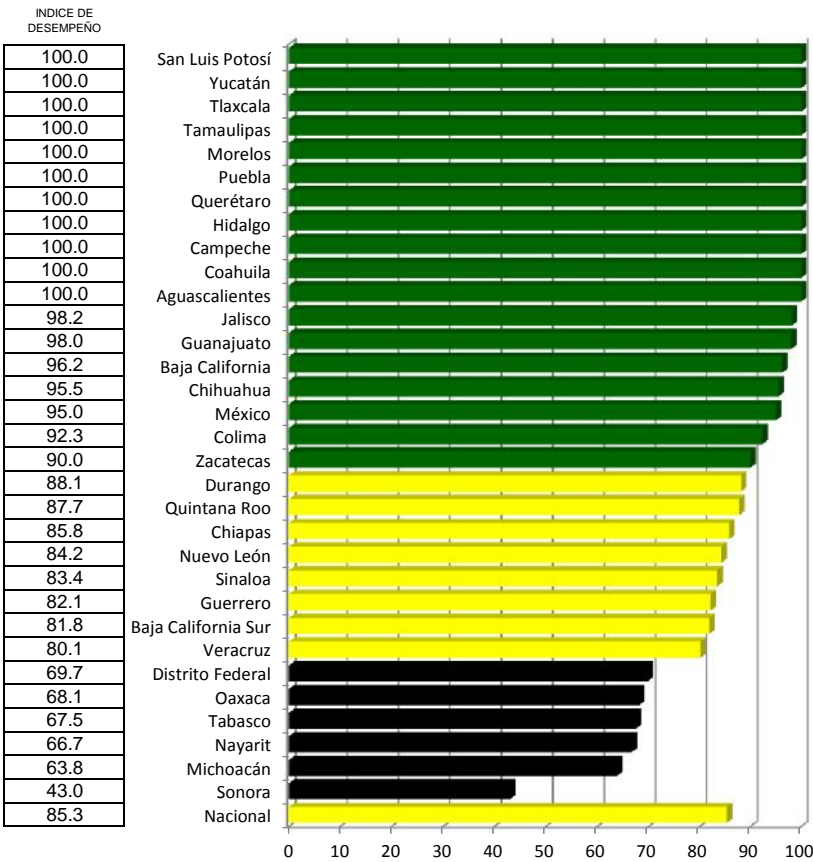

Categoría	Intervalo	Gradiente de Evaluación
Sobresaliente	≥ 90	
Satisfactorio	80 a 89.99	
Mínimo	70 a 79.99	
Precario	≤ 70	

Tuberculosis

Índice de desempeño

Índice de comparación entre

(%)

Primer trimestre 2015 y Primer trimestre 2016

Lugar	Estado	Primer trimestre 2015	Primer trimestre 2016
1	San Luis Potosí	95.3	94.1
2	Yucatán	90.7	93.8
3	Durango	91.4	91.7
4	Tlaxcala	90.0	90.8
5	Colima	94.4	90.7
6	Guanajuato	94.9	90.5
7	Tamaulipas	92.1	89.2
8	Jalisco	91.7	89.2
9	Morelos	82.3	88.4
10	México	89.8	88.3
11	Puebla	80.0	86.8
12	Querétaro	75.5	86.5
13	Hidalgo	93.8	86.2
14	Campeche	84.4	85.0
15	Chiapas	85.6	84.5
16	Distrito Federal	71.9	84.5
17	Sinaloa	85.2	84.2
18	Tabasco	82.9	84.0
19	Guerrero	80.2	83.8
20	Coahuila	78.2	81.7
21	Nuevo León	84.6	81.4
22	Quintana Roo	78.6	81.4
23	Chihuahua	81.4	81.2
24	Aguascalientes	85.6	80.6
25	Baja California Sur	76.4	76.8
26	Veracruz	81.4	76.8
27	Zacatecas	85.4	74.0
28	Baja California	69.5	73.4
29	Michoacán	79.7	71.5
30	Nayarit	79.8	70.8
31	Sonora	78.4	70.4
32	Oaxaca	73.3	66.8
	Nacional	82.4	81.0

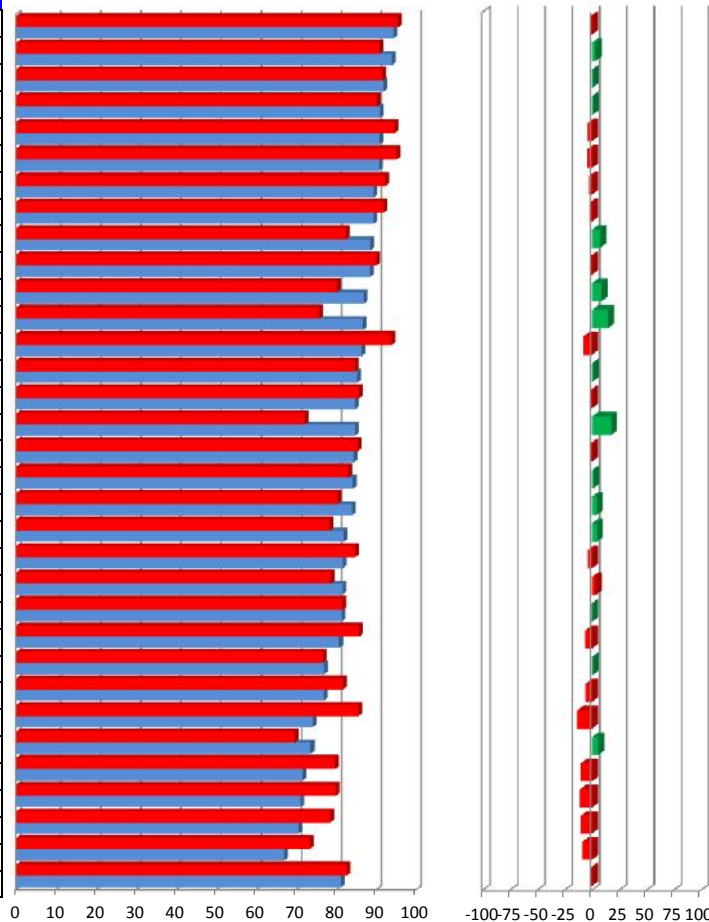

-1.3
3.4
0.3
0.8
-4.0
-4.7
-3.1
-2.7
7.4
-1.7
8.5
14.6
-8.1
0.7
-1.3
17.5
-1.1
1.3
4.4
4.5
-3.8
3.5
-0.2
-5.9
0.5
-5.8
-13.3
5.6
-10.3
-11.2
-10.2
-8.9
-1.7

Vector diferencia entre					
Primer trimestre 2015 y Primer trimestre 2016					
1	2	3	4	5	Magnitud
18.8	26.8	-0.5	8.4	0.7	33.8
20.0	26.9	-2.1	8.7	1.4	34.7
20.0	27.9	0.1	5.2	-0.5	34.7
9.0	30.0	-1.5	8.7	1.5	32.6
20.0	24.5	-0.5	7.5	-0.3	32.5
12.9	29.1	-2.2	7.9	0.5	32.9
17.3	25.4	-2.2	8.6	1.2	32.0
18.7	26.4	-5.0	8.5	1.0	33.8
17.6	25.6	-3.2	8.6	2.7	32.5
20.0	25.2	-4.3	7.6	0.8	33.4
17.6	25.8	-3.5	8.8	3.0	32.8
16.8	22.9	-0.3	8.4	3.7	29.9
11.4	27.7	-3.2	7.3	0.9	31.1
16.9	20.8	0.0	8.6	2.3	28.2
20.0	22.7	2.4	6.1	0.0	31.0
16.6	26.1	7.9	5.5	-0.3	32.4
20.0	22.8	1.0	6.4	-0.3	31.0
20.0	21.8	8.5	6.0	-2.3	31.4
18.3	25.2	0.2	7.3	0.3	32.0
14.7	23.4	-2.1	7.4	3.3	28.9
20.0	21.6	-0.6	5.8	-0.1	30.0
20.0	20.0	-0.8	8.9	1.4	29.7
17.1	22.1	-3.7	7.7	2.1	29.3
16.0	22.2	0.7	9.0	2.2	28.9
20.0	18.9	-3.2	7.6	0.8	28.8
18.1	23.1	-5.8	6.6	-0.2	30.7
10.5	21.8	-5.3	7.9	0.7	26.0
20.0	11.7	-0.1	9.4	4.0	25.3
15.9	19.7	-0.1	2.7	-2.4	25.5
19.0	20.9	-12.7	5.8	-2.0	31.5
20.0	16.6	5.1	1.8	-5.3	27.1
17.8	17.4	-3.3	5.5	-0.8	25.7
18.4	22.2	-0.7	6.9	0.4	29.7

- 1 Cobertura de diagnóstico
- 2 Curación
- 3 Calidad de la Muestra
- 4 Detección de VIH en pacientes con TBTF de 15 y más años de edad
- 5 Detección de Diabetes Mellitus en pacientes con TB todas las formas (TBTF) de 20 y más años de edad

Cólera

Caminando a la Excelencia

Primer trimestre 2016

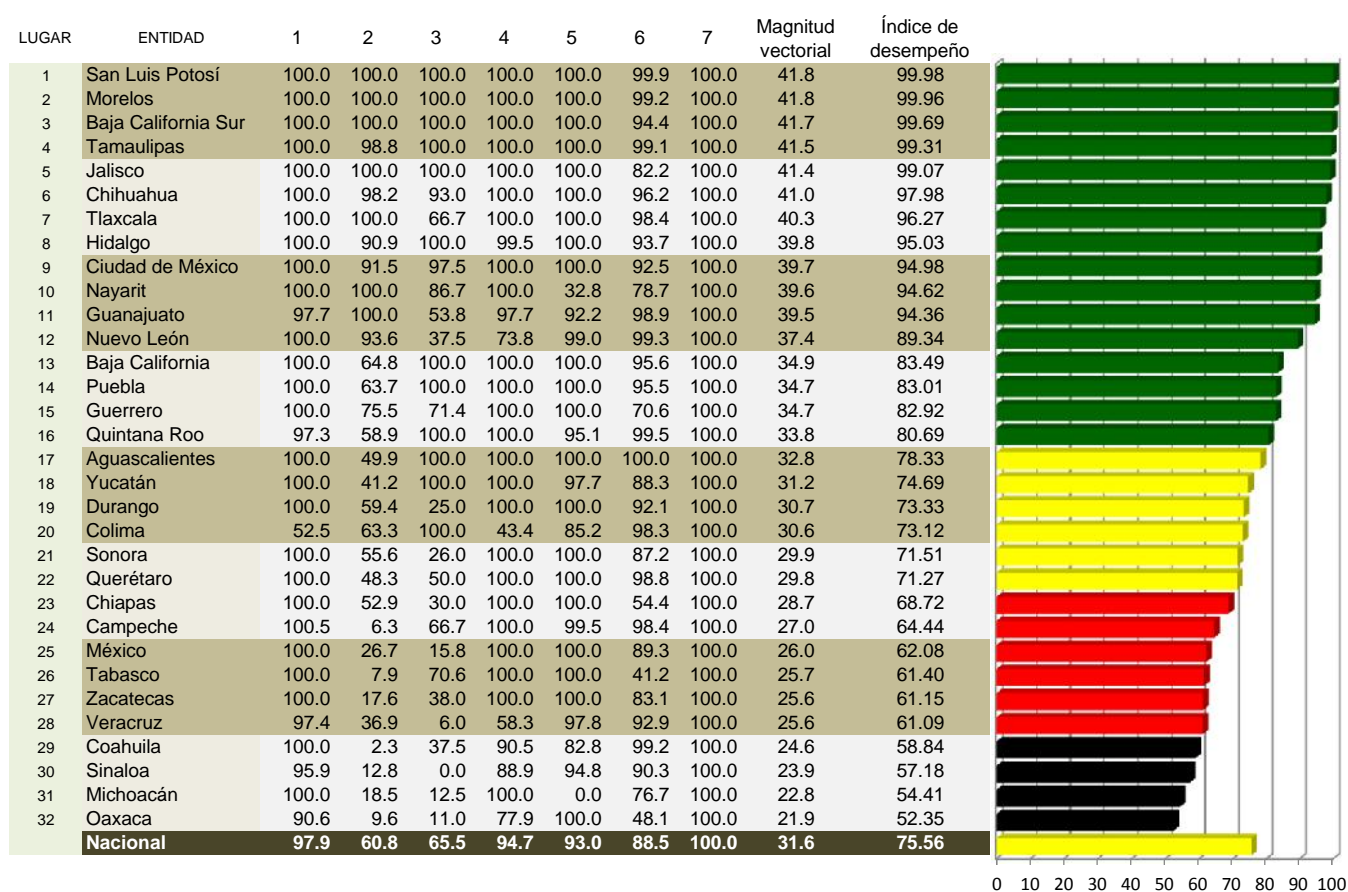

INDICADORES

- 1 Casos sospechosos de cólera con muestra de hisopo rectal
- 2 Monitoreo de V. cholerae en casos de Enf. Diarreica Aguda
- 3 Cobertura de Monitoreo de V. Cholerae en diarreas por Jurisdicción Sanitaria
- 4 Cobertura de Tratamiento a casos sospechosos de cólera
- 5 Resultados de Laboratorio a Casos sospechosos de cólera
- 6 Cloración del Agua
- 7 Reuniones de Coordinación

Categoría	Intervalo	Gradiente de Evaluación
Sobresaliente	80 a 100	Verde
Satisfactorio	70 a 79	Amarillo
Mínimo	60 a 69	Rojo
Precario	0 a 60	Negro

Casos sospechosos de cólera con muestra de hisopo rectal

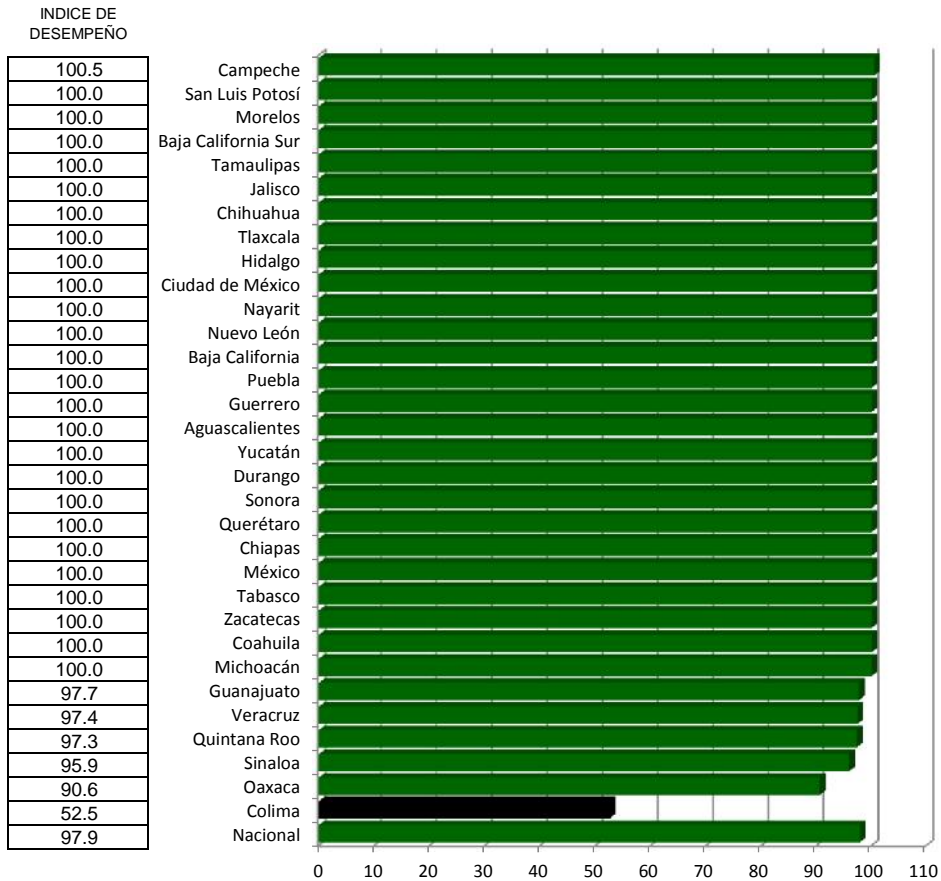

Monitoreo de V. cholerae en casos de Enf. Diarreica Aguda

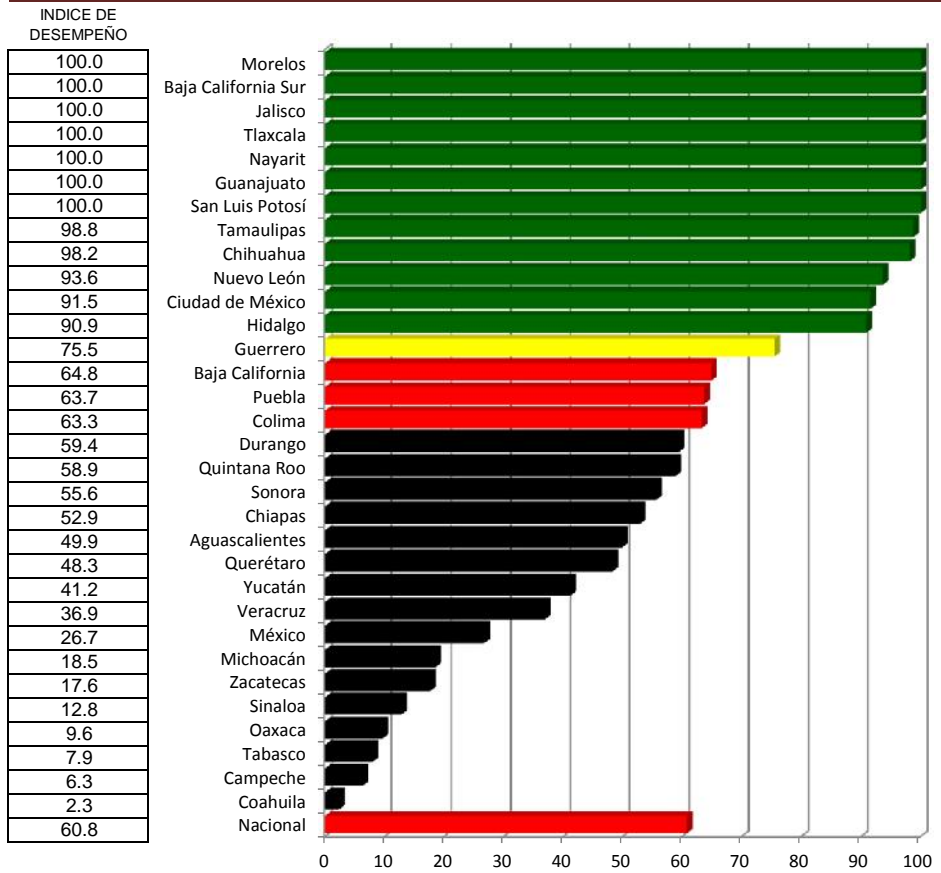

Cobertura de Monitoreo de V. Cholerae en diarreas por Jurisdicción Sanitaria

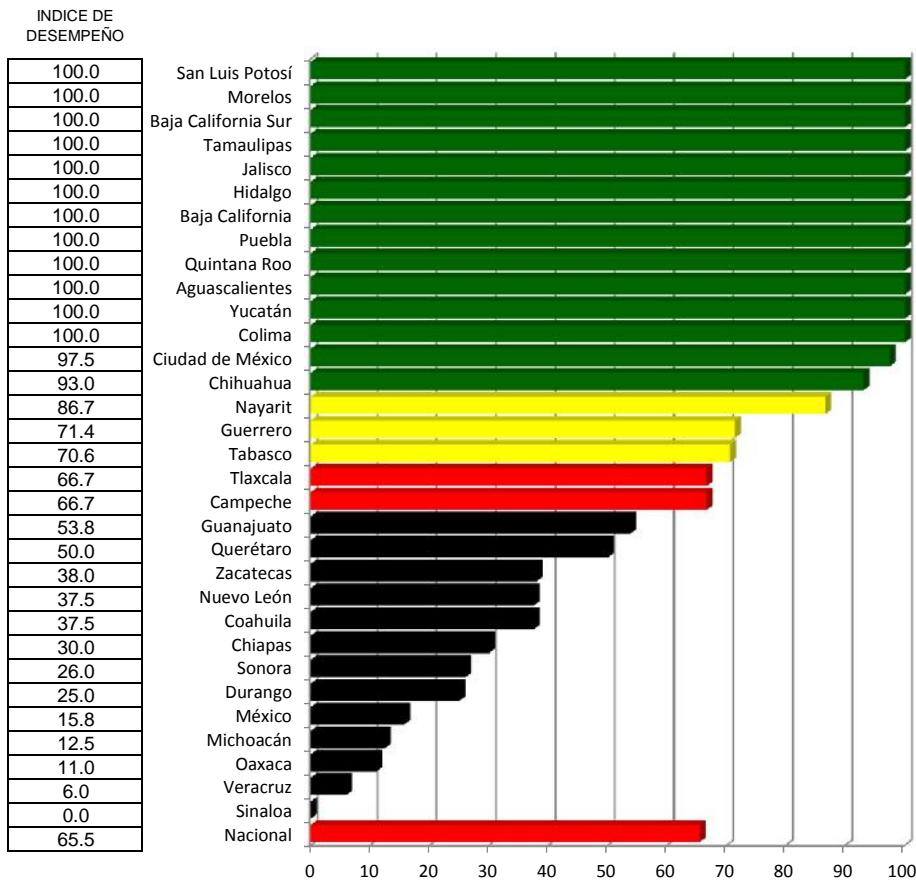

Cobertura de Tratamiento a casos sospechosos de cólera

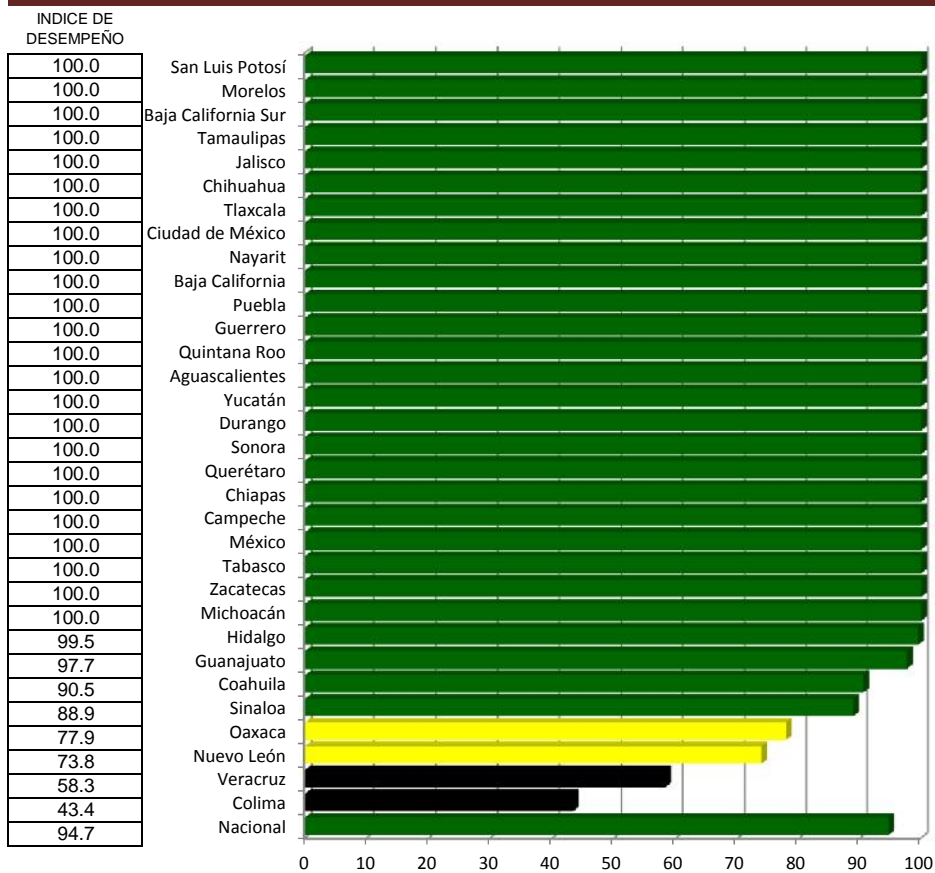

Resultados de Laboratorio a Casos sospechosos de cólera

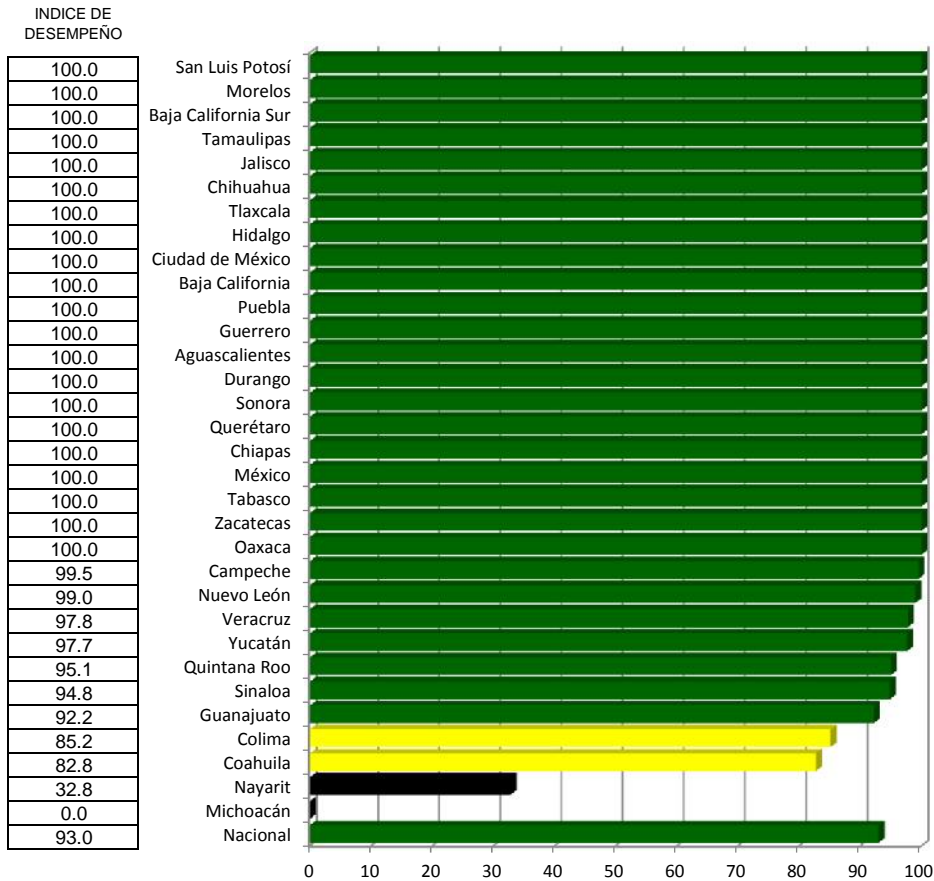

Cloración del Agua

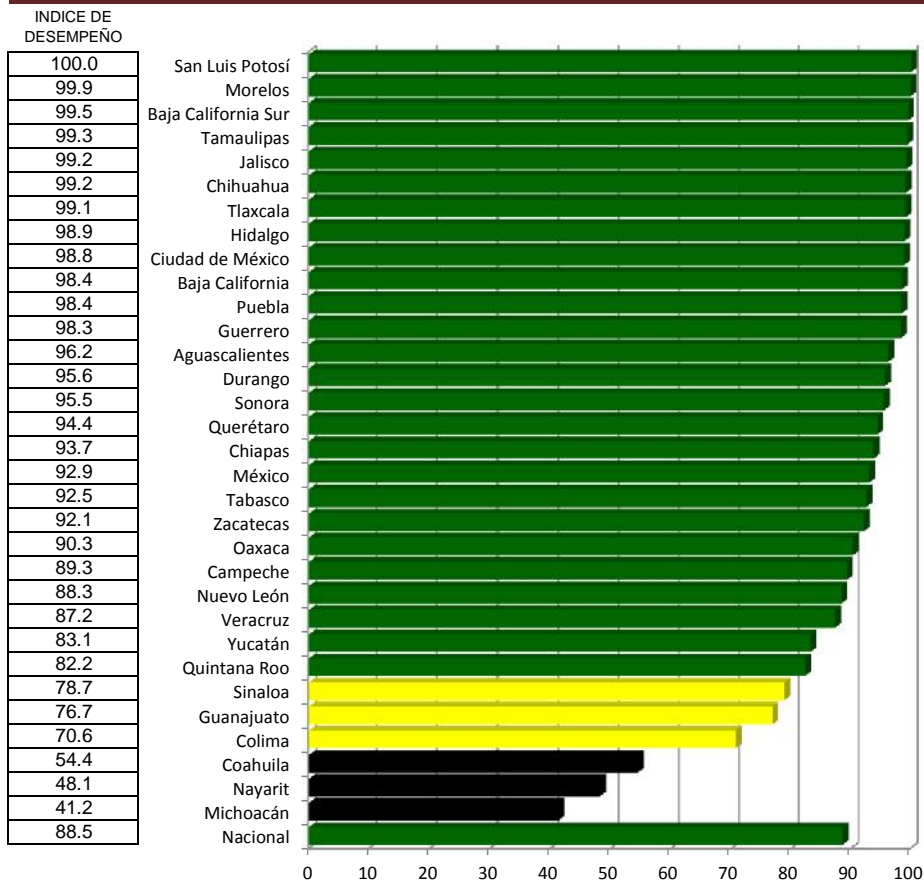

Reuniones de Coordinación

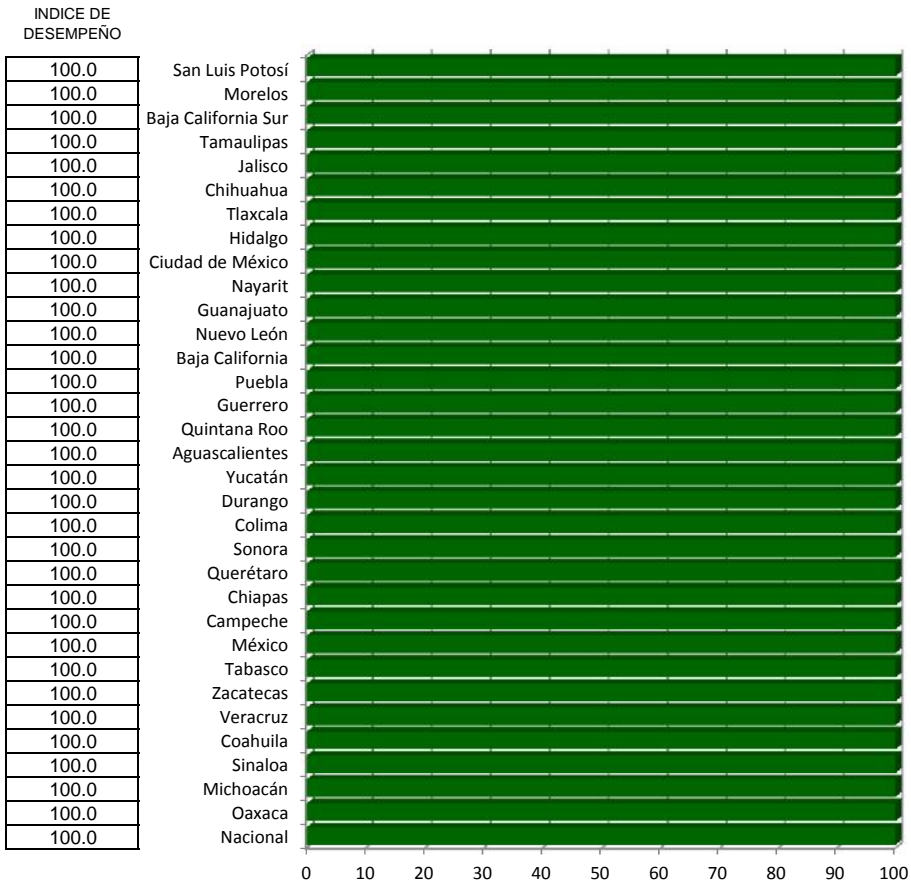

Cólera

Índice de desempeño vectorial cierre

Índice de comparación entre

Primer trimestre 2015 y Primer trimestre 2016

Lugar	Estado	Primer trimestre 2015	Primer trimestre 2016
1	San Luis Potosí	100.0	100.0
2	Morelos	96.6	100.0
3	Baja California Sur	99.6	99.7
4	Tamaulipas	99.9	99.3
5	Jalisco	98.9	99.1
6	Chihuahua	79.8	98.0
7	Tlaxcala	77.6	96.3
8	Hidalgo	93.7	95.0
9	Ciudad de México	82.0	95.0
10	Nayarit	95.4	94.6
11	Guanajuato	98.4	94.4
12	Nuevo León	63.4	89.3
13	Baja California	68.6	83.5
14	Puebla	76.9	83.0
15	Guerrero	86.3	82.9
16	Quintana Roo	78.6	80.7
17	Aguascalientes	79.5	78.3
18	Yucatán	81.6	74.7
19	Durango	88.1	73.3
20	Colima	97.0	73.1
21	Sonora	70.7	71.5
22	Querétaro	70.1	71.3
23	Chiapas	71.1	68.7
24	Campeche	69.5	64.4
25	México	67.7	62.1
26	Tabasco	55.5	61.4
27	Zacatecas	79.3	61.2
28	Veracruz	89.1	61.1
29	Coahuila	54.1	58.8
30	Sinaloa	69.7	57.2
31	Michoacán	54.1	54.4
32	Oaxaca	62.2	52.3
	Nacional	79.8	75.6

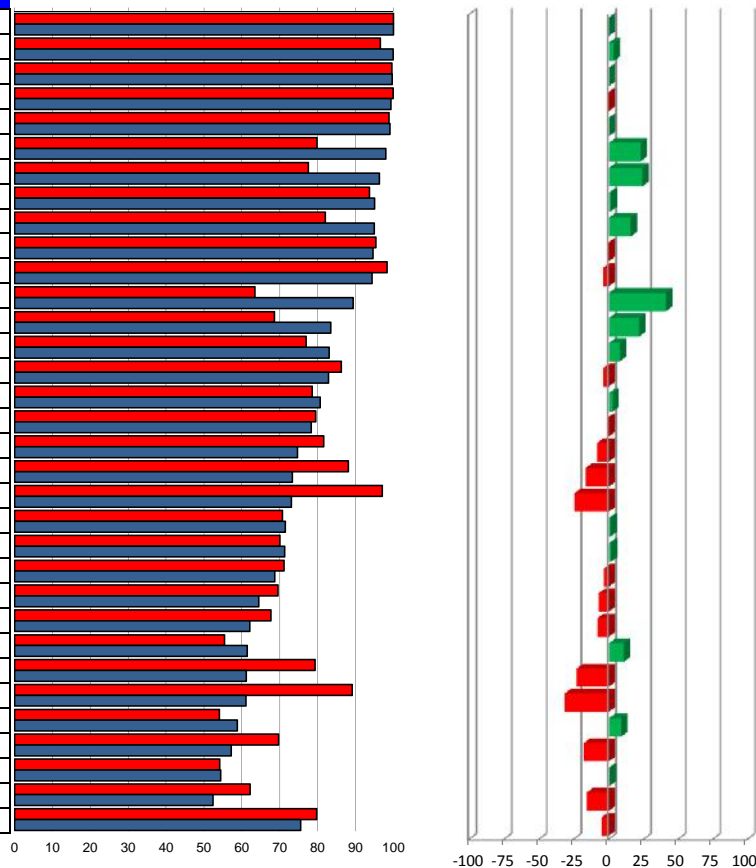

(%)

Vector diferencia entre Primer trimestre 2015 y Primer trimestre 2016								
	1	2	3	4	5	6	7	Magnitud
0.0	0.0	0.0	0.0	0.0	0.0	0.0	5.8	5.8
3.5	0.0	1.5	0.0	0.0	0.0	-0.1	6.0	6.1
0.1	0.0	0.0	0.0	0.0	0.0	-0.6	5.8	5.9
-0.6	0.0	-0.4	0.0	0.0	0.0	-0.1	5.8	5.8
0.2	0.0	0.0	0.0	0.2	0.6	-1.8	5.9	6.2
22.8	0.0	8.2	2.0	0.0	0.0	-0.4	6.7	10.7
24.1	0.0	11.9	0.0	0.0	0.0	-0.2	6.8	13.7
1.4	0.3	-0.2	0.0	2.7	8.2	-0.6	6.1	10.6
15.8	0.7	8.4	-0.4	0.0	0.0	-0.7	6.6	10.8
-0.8	0.0	0.0	3.0	0.0	0.0	-2.1	6.0	7.0
-4.1	-0.3	0.0	-5.1	-0.2	-0.7	-0.1	5.9	7.8
40.9	0.0	20.0	1.9	-2.6	-7.9	-0.1	7.3	23.0
21.7	0.0	16.9	0.0	0.0	0.0	-0.4	7.1	18.4
7.9	0.0	5.0	0.0	0.0	0.0	-0.5	6.8	8.4
-3.9	0.0	-3.4	4.3	0.0	0.0	-2.9	6.4	8.9
2.7	-0.4	-1.2	5.0	0.0	0.0	0.0	6.7	8.5
-1.4	0.0	-1.0	0.0	0.0	0.0	0.0	6.7	6.8
-8.4	0.0	-8.3	0.0	0.0	0.0	-1.2	6.6	10.7
-16.7	0.0	-5.0	-11.3	0.0	0.0	-0.8	6.3	13.8
-24.6	-7.1	-11.0	0.0	2.0	6.1	-0.2	5.9	15.8
1.1	0.0	-0.7	-2.1	0.0	0.0	-1.3	7.0	7.5
1.7	0.0	4.1	-3.8	0.0	0.0	-0.1	7.1	9.0
-3.4	0.2	-3.4	0.0	0.1	0.2	-4.6	7.0	9.1
-7.3	0.4	-0.8	-5.0	0.0	0.0	-0.2	7.1	8.7
-8.2	0.0	-6.1	-1.6	0.0	0.0	-1.1	7.2	9.6
10.7	0.0	1.7	6.2	0.0	0.0	-5.9	7.7	11.6
-22.9	0.0	-11.4	-9.3	0.0	0.0	-1.7	6.7	16.2
-31.4	-0.4	-17.9	-4.6	-4.2	-12.5	-0.7	6.3	23.6
8.8	0.0	-0.8	5.6	6.8	20.4	-0.1	7.7	23.6
-18.0	5.6	-12.6	-15.0	2.5	7.6	-1.0	7.1	23.0
0.5	0.0	1.0	1.9	0.0	0.0	-2.3	7.7	8.4
-15.8	0.2	0.6	-13.4	-1.0	-2.9	-5.2	7.4	16.4
-5.3	0.0	-2.7	-1.3	0.2	2.2	-1.1	6.7	7.7

INDICADORES

- 1 Casos sospechosos de cólera con muestra de hisopo rectal
- 2 Monitoreo de V. cholerae en casos de Enf. Diarreica Aguda
- 3 Cobertura de Monitoreo de V. Cholerae en diarreas por Jurisdicción Sanitaria
- 4 Cobertura de Tratamiento a casos sospechosos de cólera
- 5 Resultados de Laboratorio a Casos sospechosos de cólera
- 6 Cloración del Agua
- 7 Reuniones de Coordinación

Planificación Familiar

Caminando a la Excelencia

Primer trimestre 2016

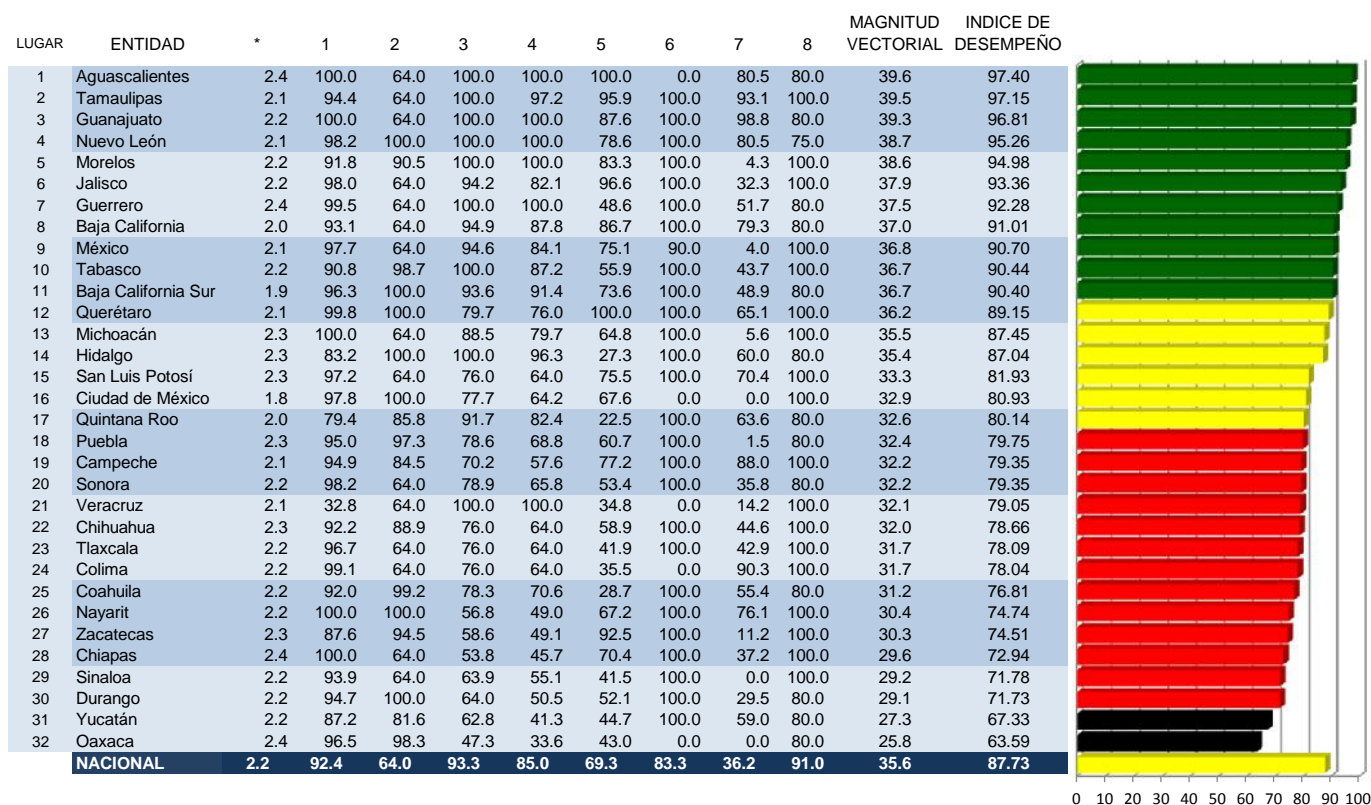

INDICADORES

* HIJOS POR MUJER (Informativo)

- 1 Cobertura
- 2 Calidad
- 3 Oportunidad
- 4 Oportunidad en adolescentes
- 5 Corresponsabilidad
- 6 Abasto
- 7 Control
- 8 Seguimiento AFFASPE

Categoría	Intervalo	Gradiente de Evaluación
Sobresaliente	90-100	Verde
Satisfactorio	80-89.99	Amarillo
Mínimo	70-79.99	Rojo
Precario	0-69.99	Negro

Cobertura

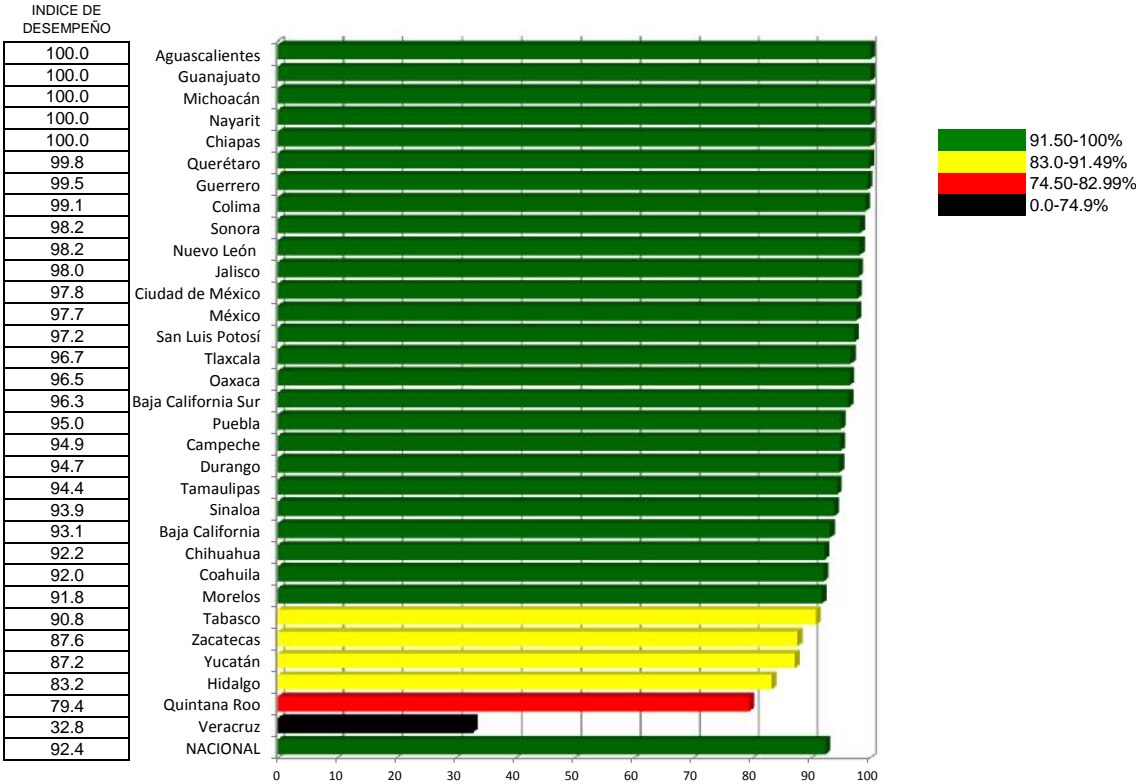

Calidad

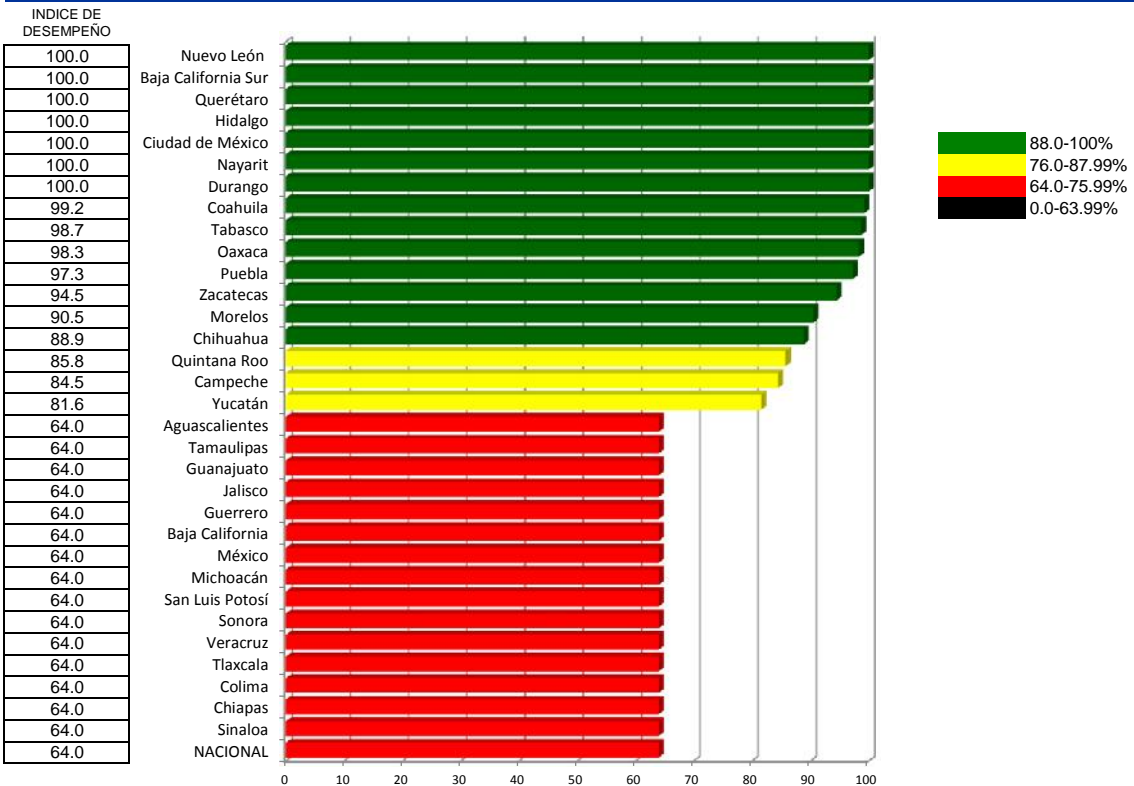

Oportunidad

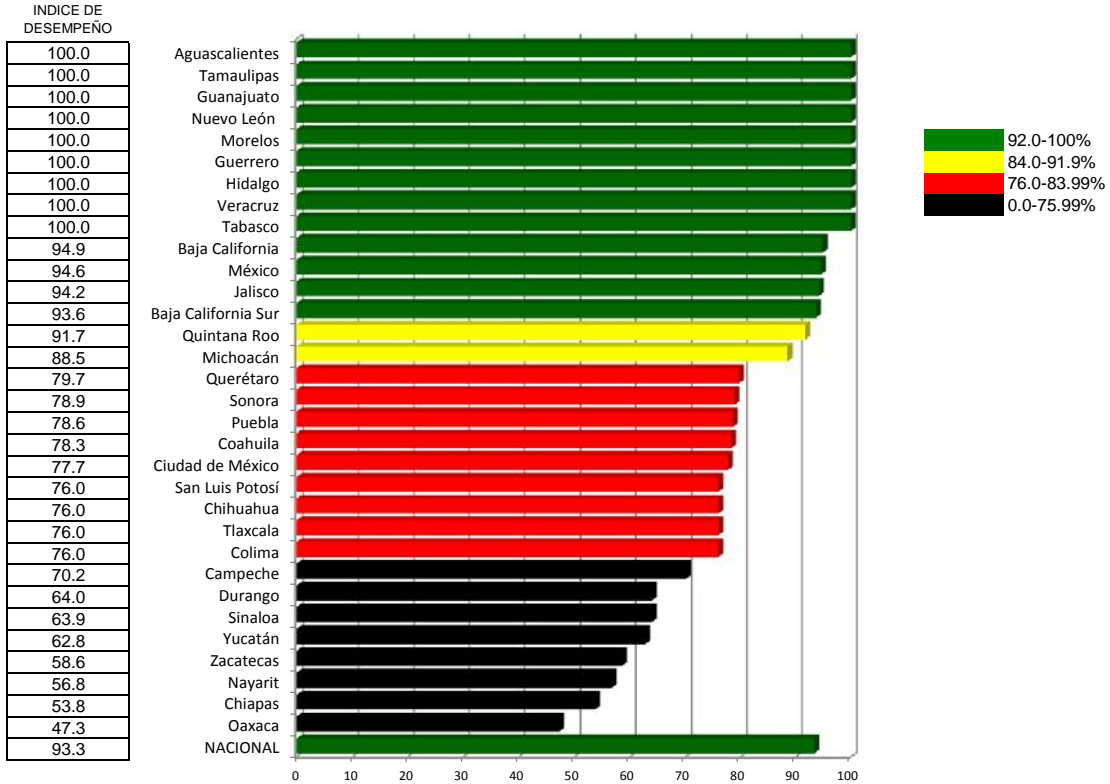

Oportunidad en adolescentes

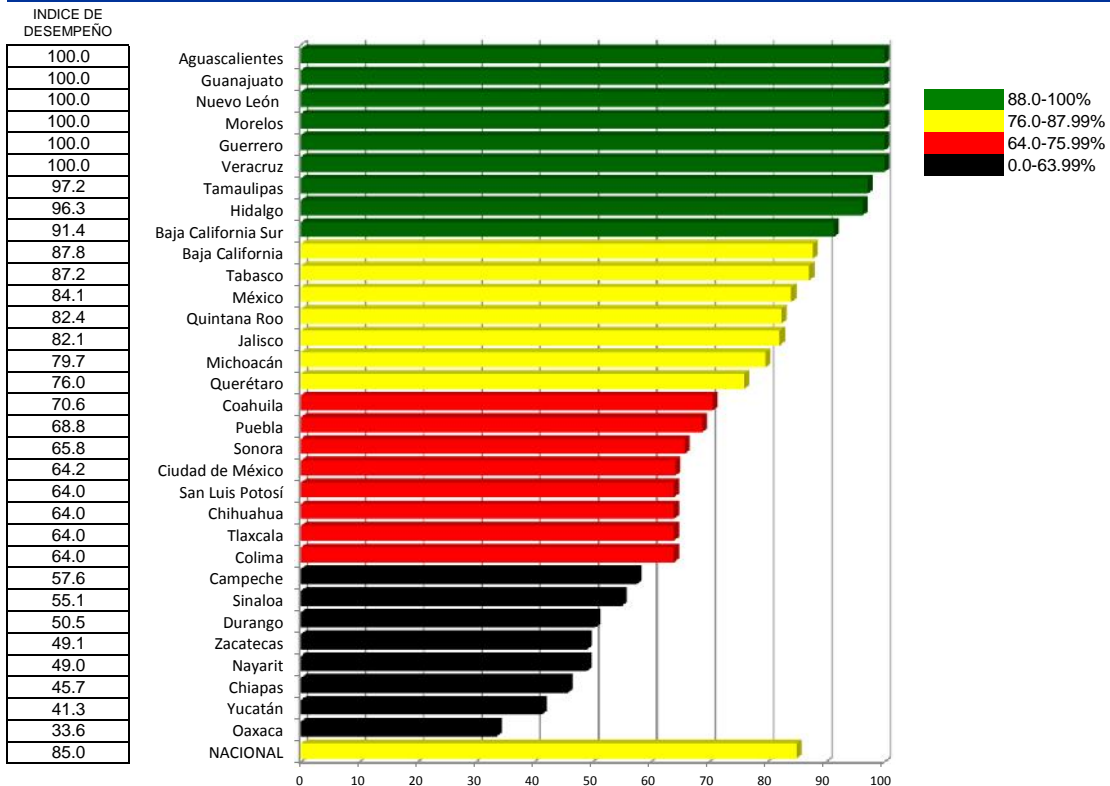

Corresponsabilidad

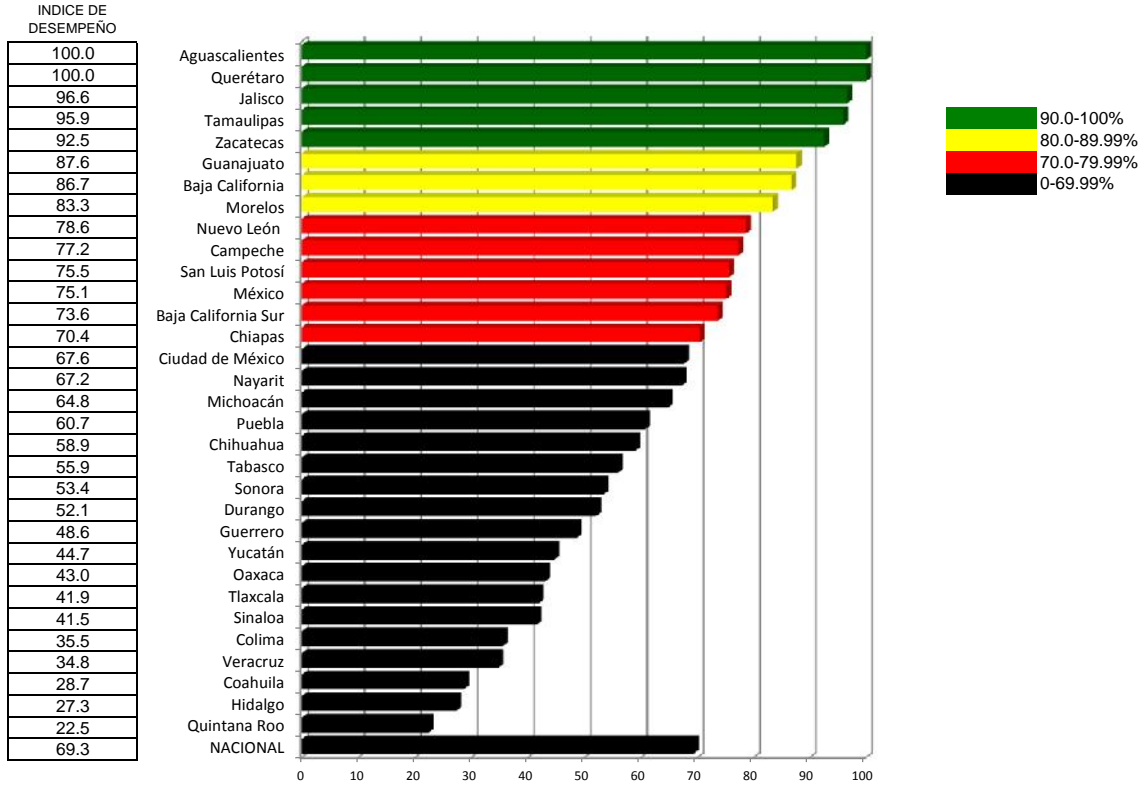

Abasto

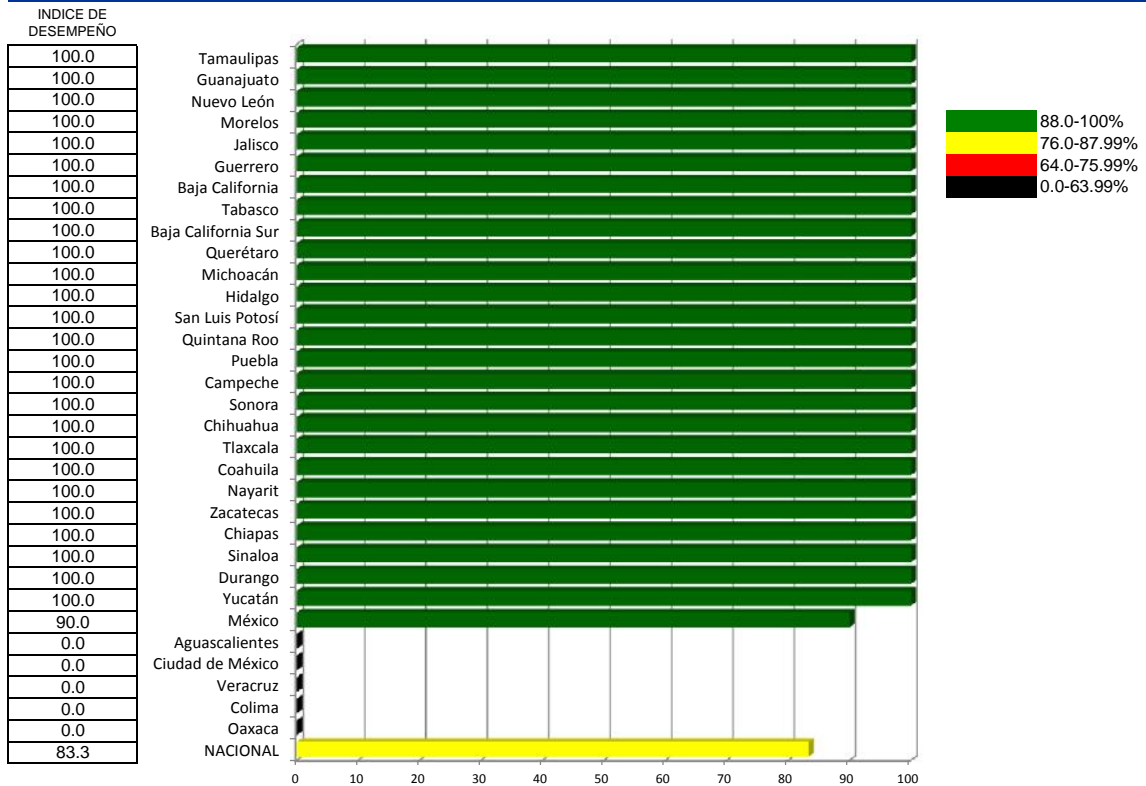

Control

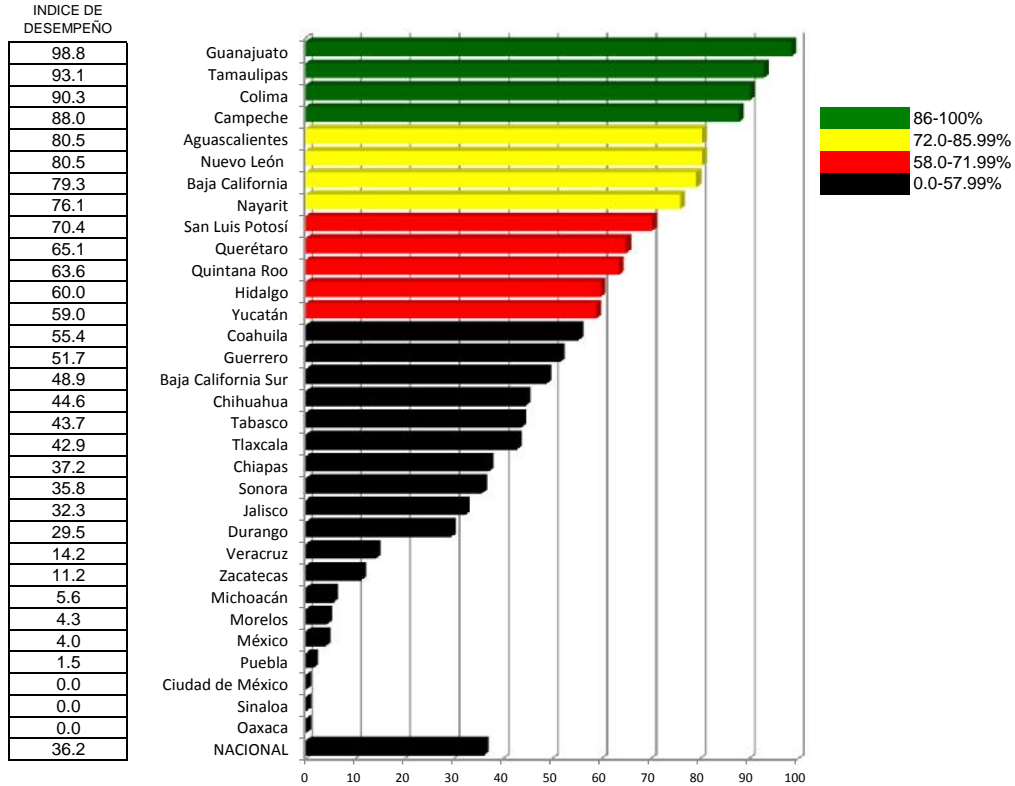

Seguimiento AFFASPE

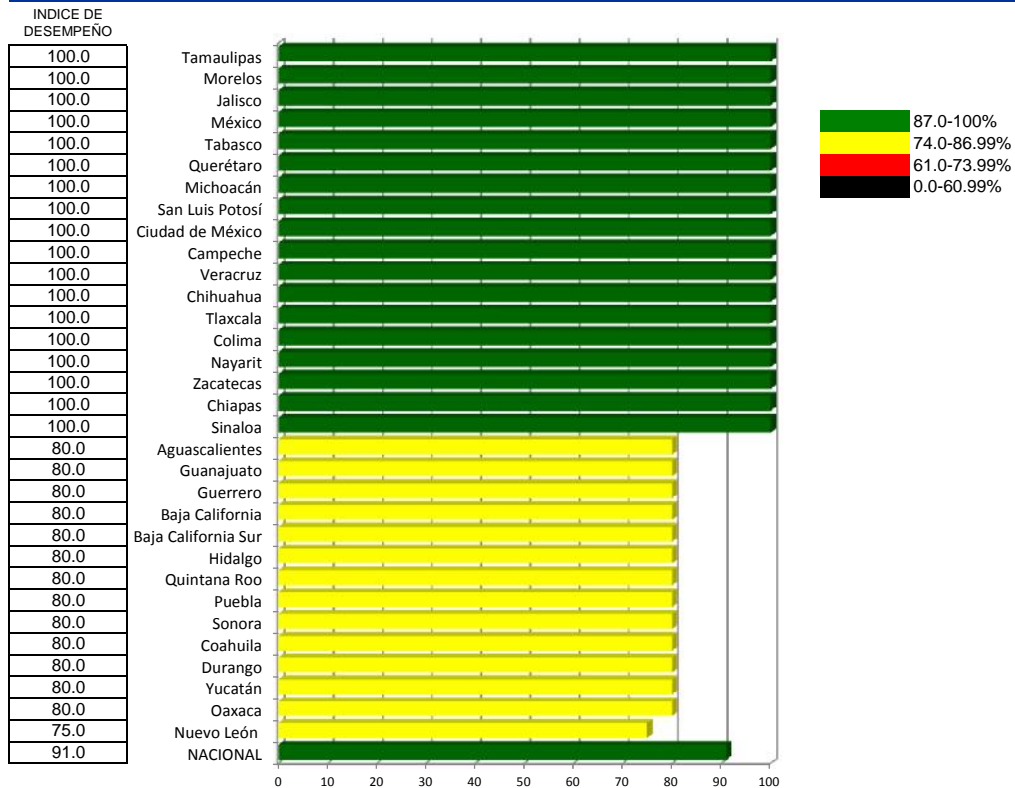

Planificación Familiar

Índice de desempeño vectorial entre Índice de comparación vectorial entre
Primer trimestre 2015 y Primer trimestre 2016

Lugar	Estado	Primer trimestre 2015	Primer trimestre 2016
1	Aguascalientes	88.9	97.40
2	Tamaulipas	76.6	97.15
3	Guanajuato	90.6	96.81
4	Nuevo León	90.2	95.26
5	Morelos	89.2	94.98
6	Jalisco	82.2	93.36
7	Guerrero	89.3	92.28
8	Baja California	88.9	91.01
9	México	85.0	90.70
10	Tabasco	76.4	90.44
11	Baja California Sur	88.4	90.40
12	Querétaro	74.5	89.15
13	Michoacán	81.6	87.45
14	Hidalgo	86.6	87.04
15	San Luis Potosí	85.0	81.93
16	Ciudad de México	69.7	80.93
17	Quintana Roo	67.2	80.14
18	Puebla	78.9	79.75
19	Campeche	64.8	79.35
20	Sonora	77.0	79.35
21	Veracruz	77.6	79.05
22	Chihuahua	92.3	78.66
23	Tlaxcala	75.0	78.09
24	Colima	89.0	78.04
25	Coahuila	62.2	76.81
26	Nayarit	71.7	74.74
27	Zacatecas	65.5	74.51
28	Chiapas	63.9	72.94
29	Sinaloa	67.3	71.78
30	Durango	65.2	71.73
31	Yucatán	64.0	67.33
32	Oaxaca	58.9	63.59
	NACIONAL	82.7	87.73

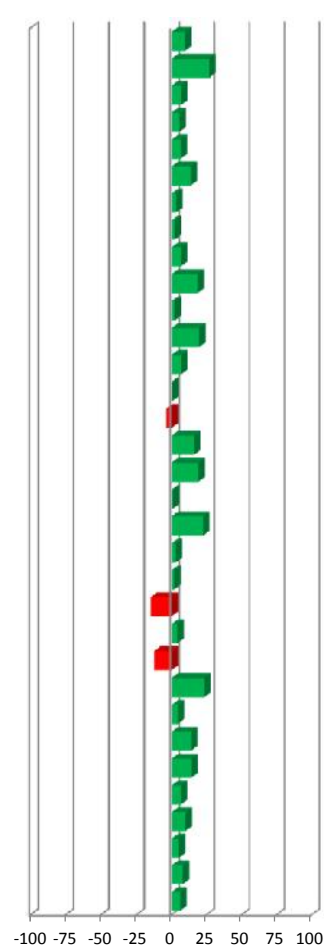
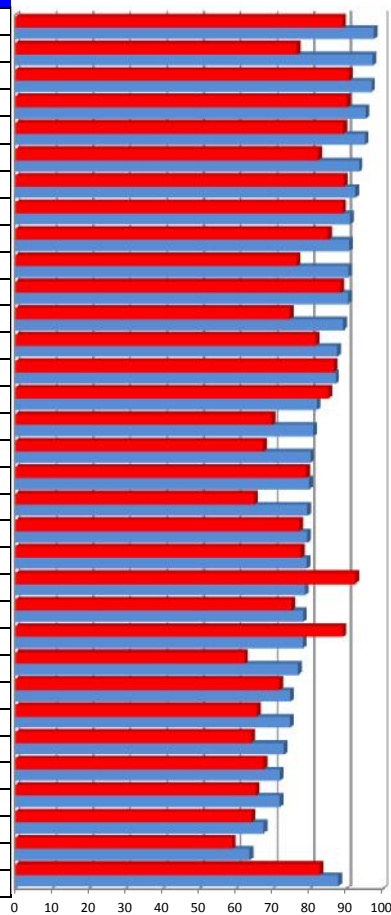

Vector diferencia entre									
Primer trimestre 2015 y Primer trimestre 2016									
1	2	3	4	5	6	7	8	Magnitud	
9.5	1.4	0.0	0.0	0.5	12.0	-1.3	-1.0	4.5	13.0
26.9	-0.7	0.0	6.0	5.0	10.9	0.0	-0.3	7.0	15.1
6.9	1.3	0.0	0.0	0.0	9.9	0.0	-0.1	4.4	11.0
5.6	1.5	0.0	0.0	0.0	9.2	0.0	-1.0	3.9	10.2
6.4	0.0	-529.6	0.1	1.1	9.3	0.0	-4.8	6.5	529.8
13.5	1.5	-2304.3	0.9	0.9	12.6	0.0	-3.4	6.8	2304.3
3.3	2.3	-2304.3	0.0	0.0	5.5	0.0	-2.4	4.5	2304.3
2.3	0.2	-2304.3	-1.2	-0.4	10.6	0.0	-1.0	4.5	2304.3
6.7	1.3	-2304.3	-0.3	0.1	8.2	4.3	-4.8	6.7	2304.3
18.3	0.0	-70.1	5.2	2.9	5.5	0.0	-2.8	7.0	71.0
2.3	1.2	663.9	-1.5	0.2	7.5	0.0	-2.6	4.5	664.0
19.7	2.2	7.4	0.9	1.6	11.4	0.0	-1.7	7.1	15.7
7.1	2.1	-1954.6	0.0	0.1	6.7	0.0	-4.7	6.8	1954.6
0.6	-1.1	0.0	0.5	1.5	1.7	0.0	-2.0	4.6	5.6
-3.6	1.7	-2257.0	-6.0	0.0	7.9	0.0	-1.5	6.7	2257.1
16.1	1.4	0.0	2.1	1.9	6.8	-0.3	-5.0	7.3	11.6
19.2	-1.7	-170.6	7.0	4.3	1.2	0.0	-1.8	5.4	170.9
1.0	0.1	2133.3	-1.0	-0.6	6.6	0.0	-4.9	4.9	2133.3
22.5	0.4	-284.3	4.1	2.8	7.1	0.0	-0.6	7.4	284.5
3.0	1.2	-1579.7	-0.2	-0.4	5.8	0.0	-3.2	5.0	1579.7
1.8	1.1	2359.8	0.0	0.0	3.7	-5.0	-4.3	6.9	2359.8
-14.8	-1.6	-33.2	-6.0	-5.4	6.9	0.4	-2.8	6.4	35.6
4.1	0.8	0.0	0.0	0.0	2.3	0.0	-2.9	7.0	8.0
-12.3	1.5	0.0	-6.0	-5.4	3.0	0.0	-0.5	6.5	10.9
23.4	1.2	1450.3	5.9	3.4	2.9	0.0	-2.2	5.5	1450.3
4.3	1.3	2304.3	-2.9	-2.1	7.8	0.0	-1.2	7.2	2304.3
13.7	-0.2	-352.8	0.0	0.0	10.6	0.0	-4.4	7.4	353.1
14.1	1.0	0.0	0.5	0.2	8.8	0.0	-3.1	7.5	12.1
6.6	4.2	-1198.8	-2.0	-1.2	3.2	0.0	-5.0	7.3	1198.9
10.0	1.2	25.6	1.6	1.2	3.3	0.0	-3.5	5.4	26.7
5.3	-0.3	-659.5	1.2	0.3	4.7	0.0	-2.1	5.5	659.5
8.0	1.0	2.4	0.7	0.4	4.0	0.0	-5.0	5.7	9.0
6.1	1.0	-1971.1	0.3	0.4	7.8	0.1	-3.2	5.8	1971.1

INDICADORES

* HIJOS POR MUJER (Informativo)

- 1 Cobertura
- 2 Calidad
- 3 Oportunidad
- 4 Oportunidad en adolescentes
- 5 Corresponsabilidad
- 6 Abasto
- 7 Control
- 8 Seguimiento AFFASPE

Salud Materna y Perinatal

Caminando a la Excelencia

Primer trimestre 2016

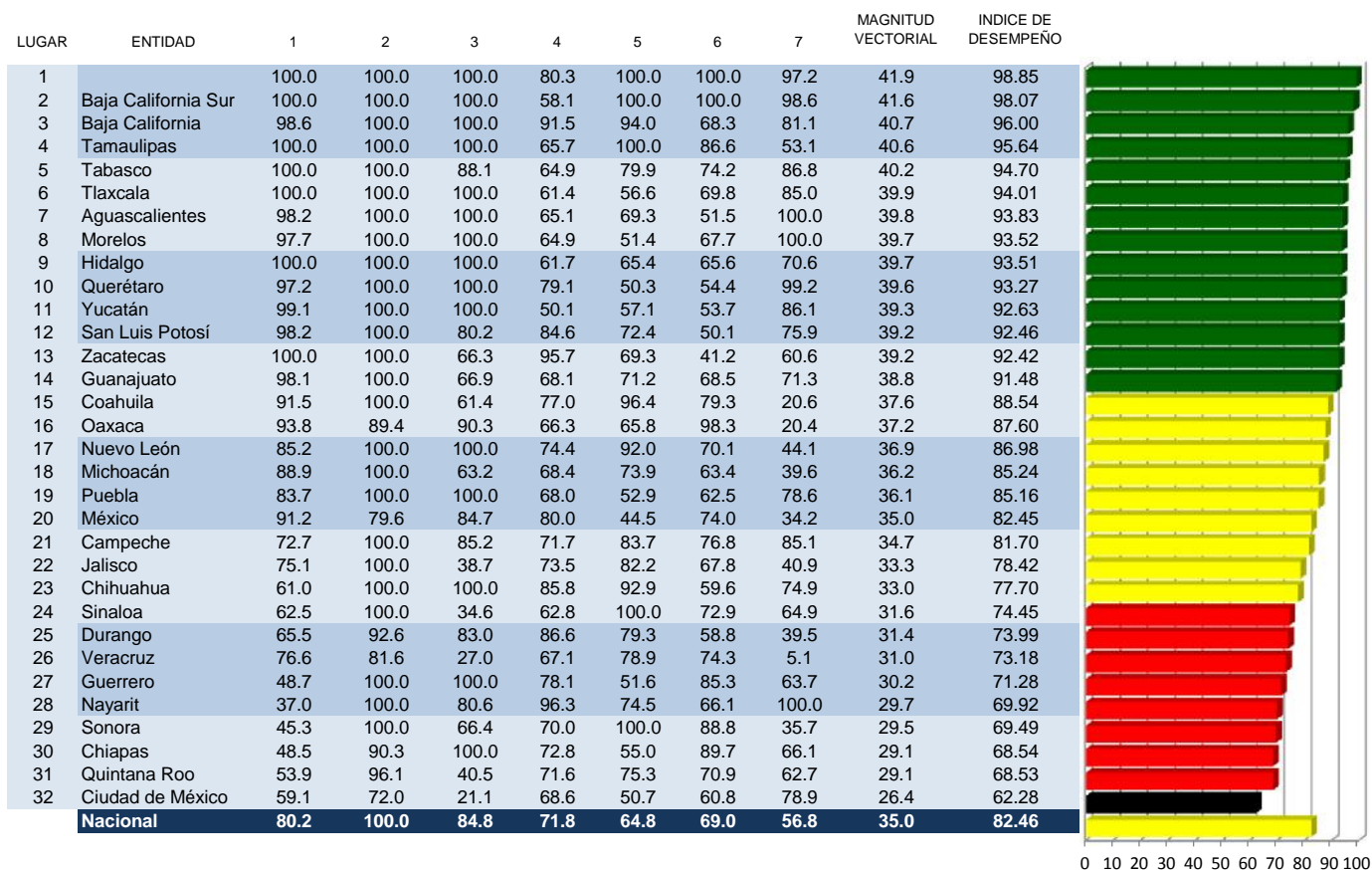

INDICADORES

- 1 Muerte Materna
- 2 Oportunidad Prenatal
- 3 Control del Puerperio
- 4 Porcentaje de Cesareas
- 5 Recien Nacido con bajo peso
- 6 Recién Nacido Prematuro
- 7 Porcentaje de Embarazadas con pruebas de VIH

Categoría	Intervalo	Gradiente de Evaluación
Sobresaliente	≥90	Verde
Satisfactorio	75 a 89.99	Amarillo
Mínimo	64 a 74.9	Rojo
Precario	<63.9	Negro

Muerte Materna

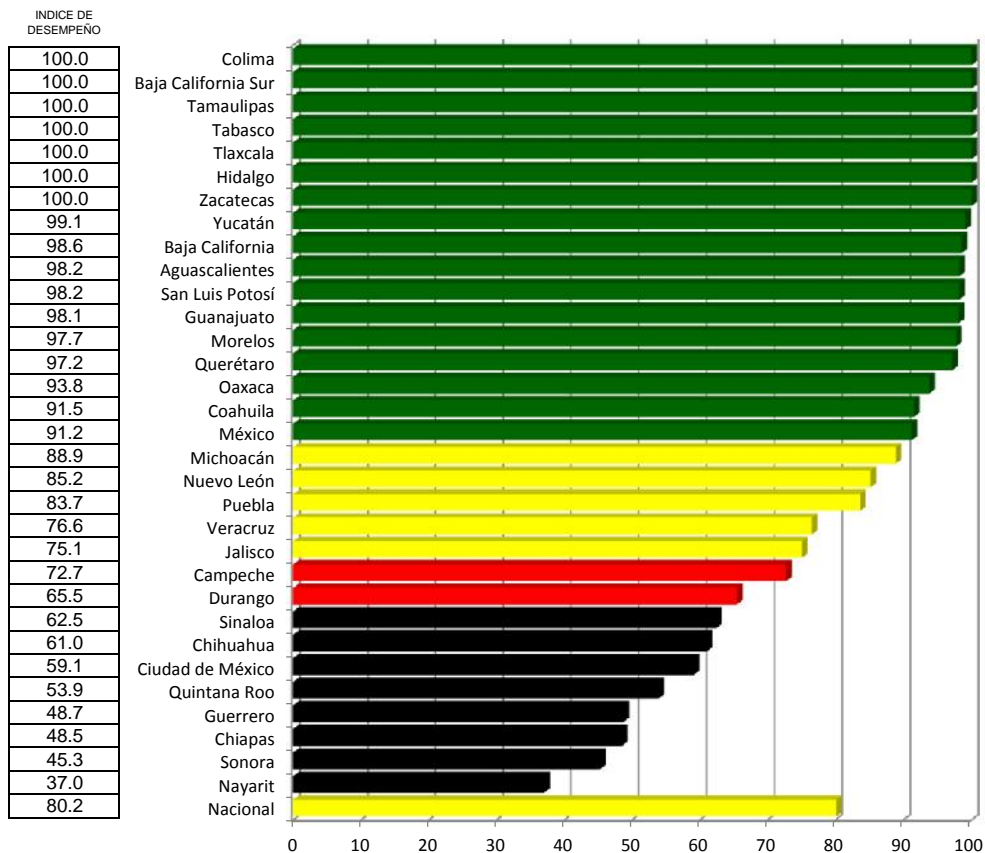

Oportunidad Prenatal

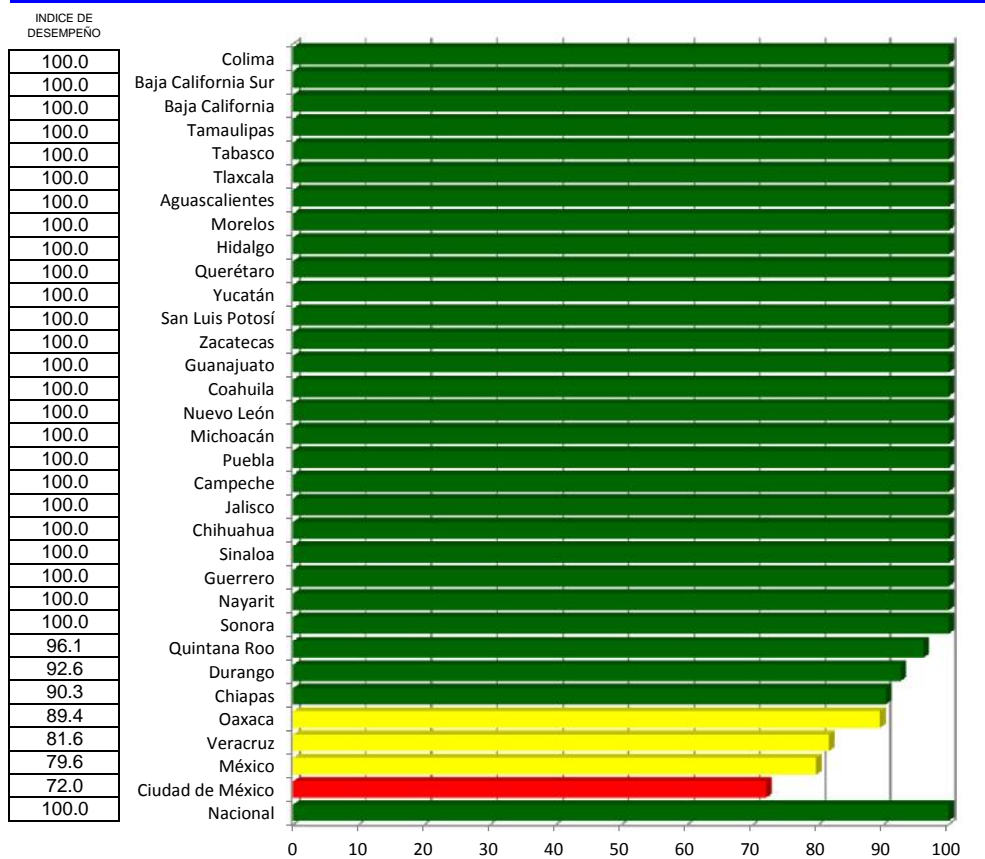

Control del Puerperio

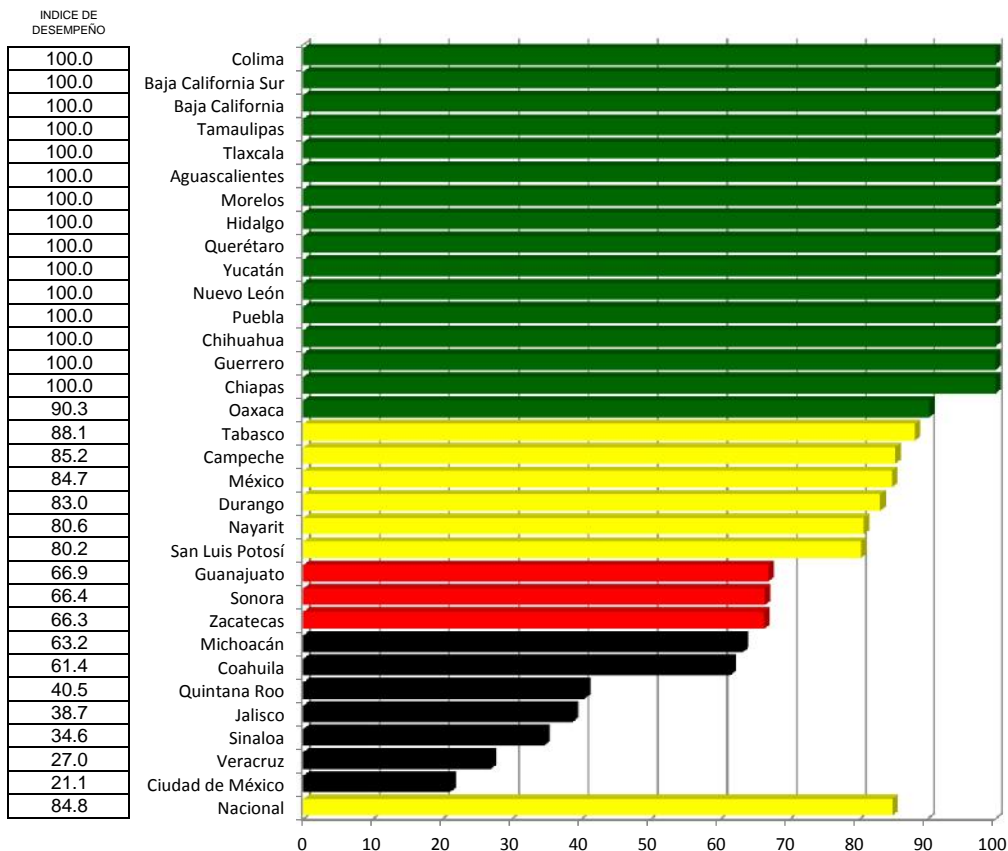

Porcentaje de Cesareas

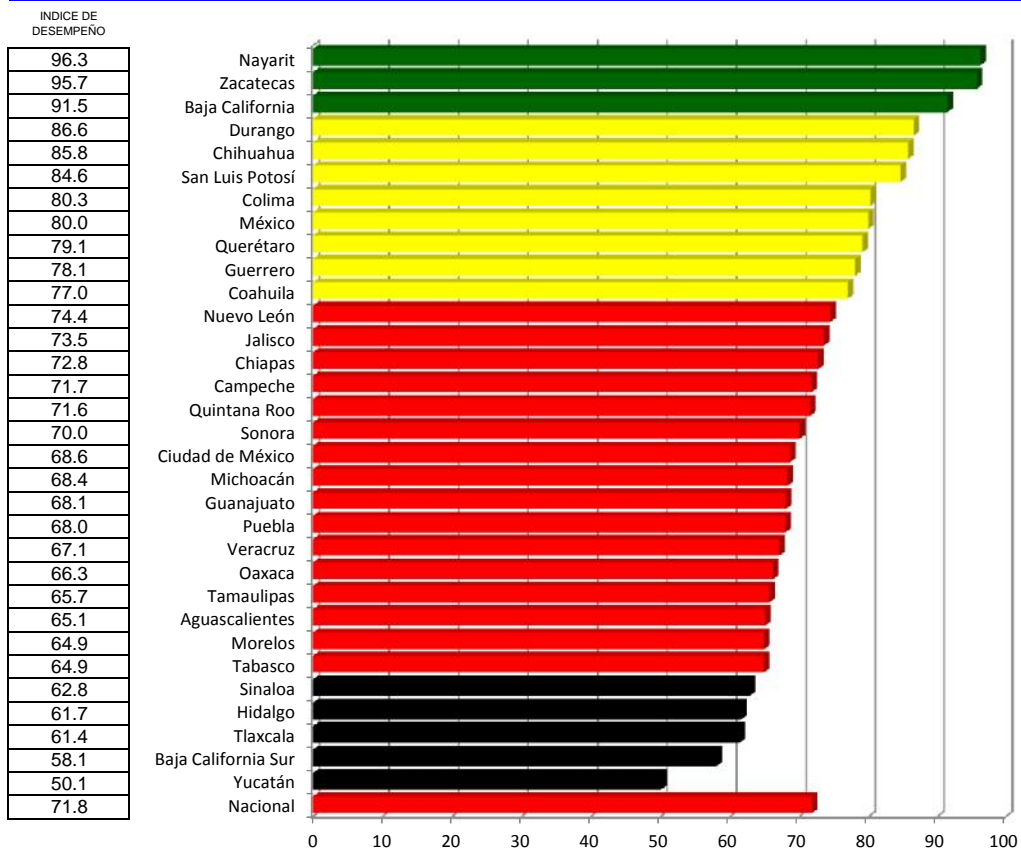

Recien Nacido con bajo peso

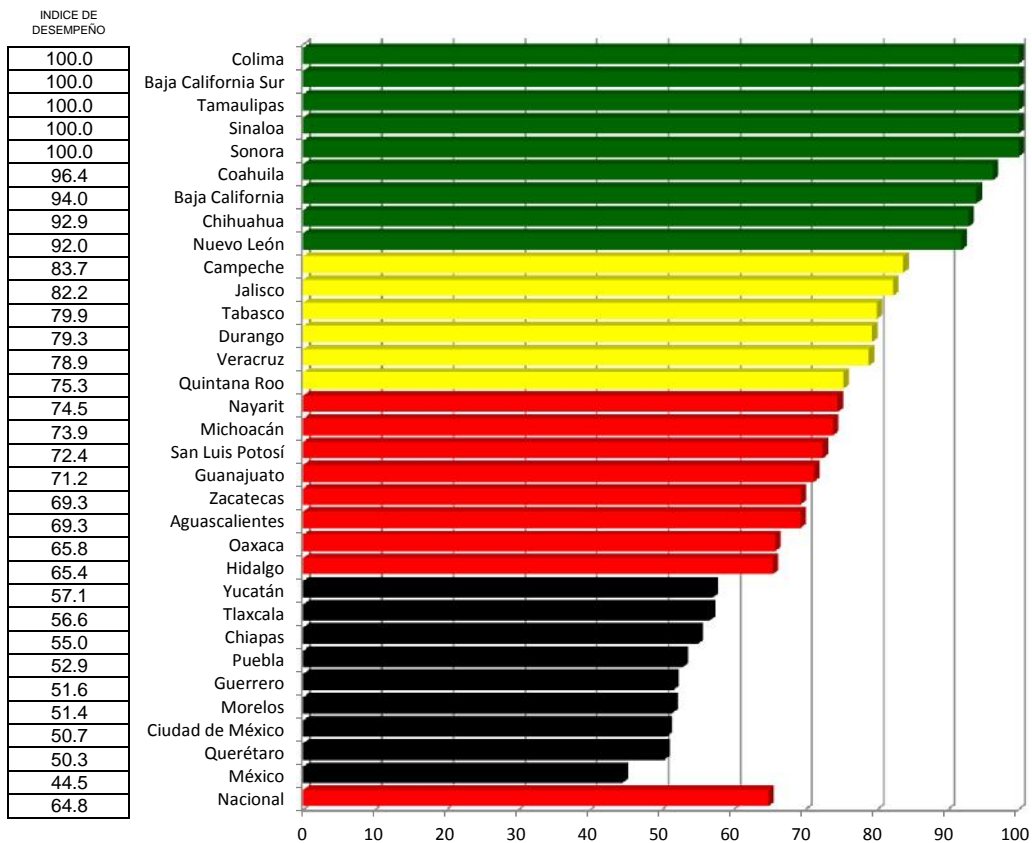

Recién Nacido Prematuro

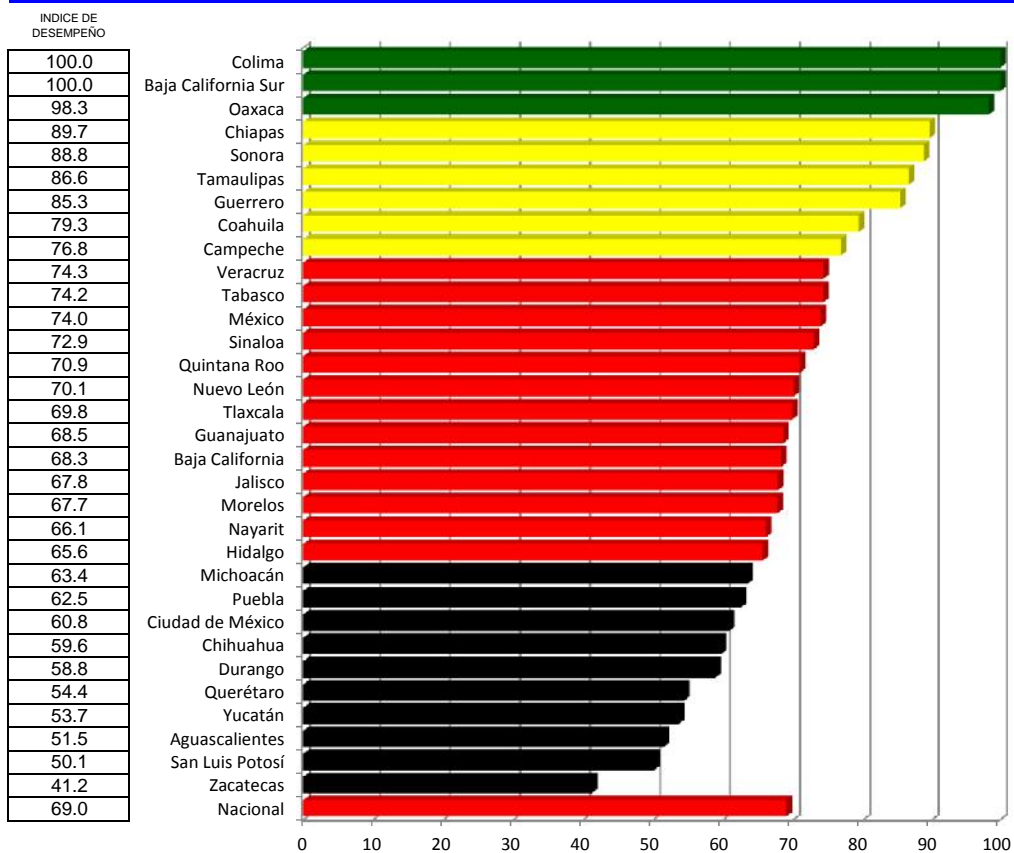

Porcentaje de Embarazadas con pruebas de VIH

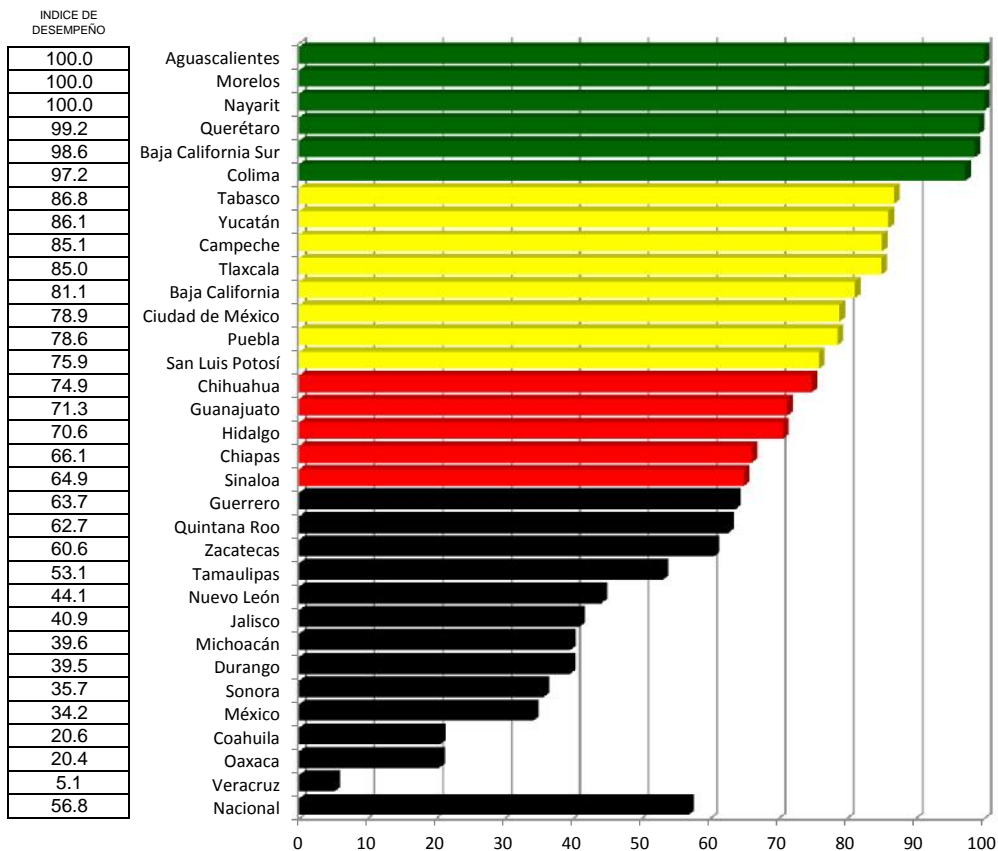

Salud Materna y Perinatal

Índice de desempeño vectorial

Índice de comparación entre

Primer trimestre 2015 y Primer trimestre 2016

Lugar	Estado	Primer trimestre 2015	Primer trimestre 2016
1	Colima	68.6	98.9
2	Baja California Sur	98.2	98.1
3	Baja California	96.8	96.0
4	Tamaulipas	97.5	95.6
5	Tabasco	79.0	94.7
6	Tlaxcala	94.2	94.0
7	Aguascalientes	94.2	93.8
8	Morelos	94.1	93.5
9	Hidalgo	92.7	93.5
10	Querétaro	93.9	93.3
11	Yucatán	83.2	92.6
12	San Luis Potosí	82.5	92.5
13	Zacatecas	84.7	92.4
14	Guanajuato	93.8	91.5
15	Coahuila	81.6	88.5
16	Oaxaca	73.0	87.6
17	Nuevo León	94.5	87.0
18	Michoacán	91.7	85.2
19	Puebla	94.8	85.2
20	México	86.3	82.5
21	Campeche	93.2	81.7
22	Jalisco	89.7	78.4
23	Chihuahua	94.2	77.7
24	Sinaloa	94.4	74.5
25	Durango	79.0	74.0
26	Veracruz	69.5	73.2
27	Guerrero	85.9	71.3
28	Nayarit	90.9	69.9
29	Sonora	94.2	69.5
30	Chiapas	92.4	68.5
31	Quintana Roo	91.8	68.5
32	Ciudad de México	64.4	62.3
	Nacional	92.9	82.5

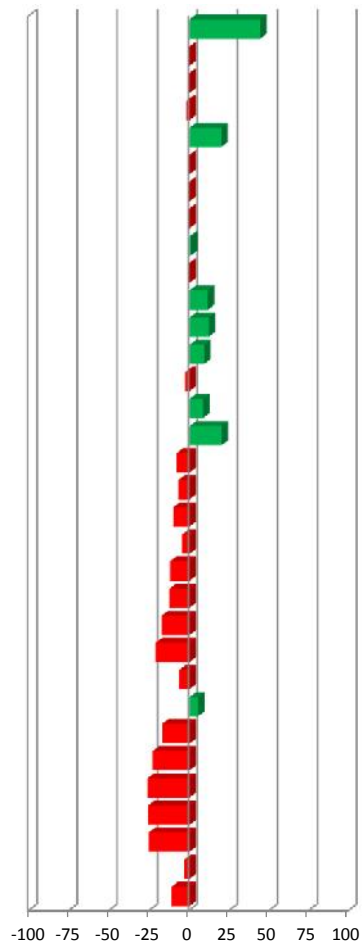
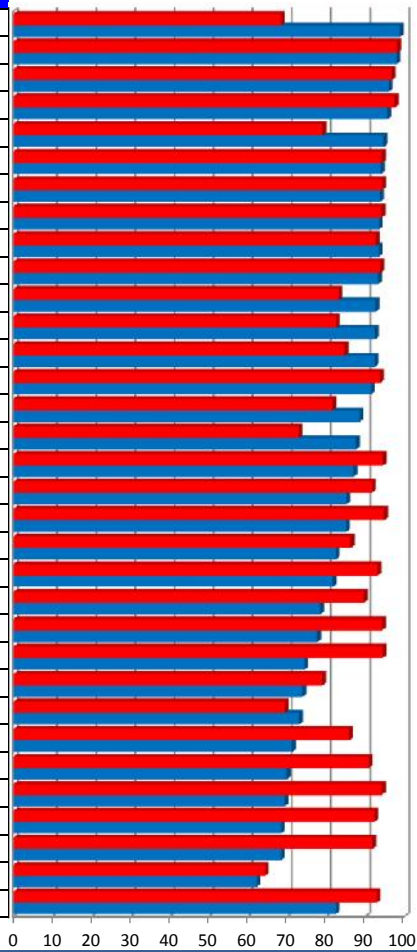

Vector diferencia entre								
Primer trimestre 2015 y Primer trimestre 2016								
	1	2	3	4	5	6	7	Magnitud
44.2	20.0	0.0	27.7	2.5	0.0	1.0	-0.8	34.3
-0.2	0.0	0.0	0.0	-0.6	0.0	0.0	-0.4	0.8
-0.8	-0.3	0.0	7.7	-0.7	0.6	-3.4	-5.7	10.2
-1.9	0.0	0.0	0.0	-0.3	1.3	-0.1	-14.1	14.1
19.8	9.1	0.0	3.3	0.3	-5.0	0.4	6.5	12.7
-0.2	0.0	0.0	0.0	-0.1	1.1	-3.0	1.0	3.4
-0.4	-0.5	0.0	0.0	-1.1	-2.4	0.2	5.6	6.3
-0.6	-0.7	0.0	0.0	-0.2	-2.0	-1.0	5.5	6.0
0.9	0.0	0.0	0.0	-0.1	2.4	-1.7	6.5	7.1
-0.7	-0.3	0.0	4.1	0.4	-5.2	-2.3	-0.2	7.1
11.3	6.1	0.0	0.0	-0.9	2.5	-3.4	-3.2	8.2
12.1	7.5	0.0	-3.2	-0.6	-0.3	-2.2	-7.2	11.2
9.1	4.6	0.0	-0.8	2.5	1.6	-1.6	-5.5	8.0
-2.5	-0.5	0.0	0.0	0.6	1.2	-1.5	-8.6	8.9
8.5	5.5	0.0	-1.5	-1.1	-1.1	-6.2	-2.3	8.9
19.9	8.6	-0.3	2.5	2.1	1.9	1.9	-5.2	10.8
-8.0	-4.4	0.0	11.9	-1.3	-2.2	-1.2	-9.3	16.0
-7.0	-2.5	0.0	-1.5	0.3	2.1	-0.1	-15.5	15.9
-10.2	-4.8	0.0	0.0	0.0	-0.4	-2.0	-6.4	8.3
-4.4	-2.5	1.2	1.7	0.3	-0.9	-0.3	-2.7	4.3
-12.3	-8.2	0.0	3.9	3.1	0.2	-0.5	6.1	11.4
-12.5	-6.5	0.0	0.2	0.0	0.3	-1.4	-0.8	6.7
-17.5	-11.7	0.0	3.5	3.0	1.7	0.7	0.4	12.7
-21.2	-11.3	0.0	-1.5	-0.1	0.0	0.8	-10.5	15.5
-6.3	-3.5	-0.4	2.0	0.7	1.1	1.7	-1.5	4.8
5.3	6.1	-2.5	-4.5	0.0	-5.9	-3.3	-14.6	17.9
-17.0	-10.8	0.2	0.0	1.5	-1.5	-0.2	3.4	11.5
-23.0	-15.0	0.0	-1.4	0.4	-6.9	-6.0	4.0	18.0
-26.2	-16.4	0.0	-3.7	1.0	0.0	1.1	-2.3	17.1
-25.8	-15.4	1.0	0.0	-0.4	0.7	-1.7	-3.1	15.9
-25.3	-13.8	-0.7	2.7	1.2	2.9	-0.3	-7.9	16.5
-3.3	-2.3	-0.6	1.1	0.1	-0.3	0.8	12.1	12.4
-11.3	-5.9	0.4	1.2	0.3	-0.5	-1.1	-4.7	7.8

INDICADORES

- 1 Muerte Materna
- 2 Oportunidad Prenatal
- 3 Control del Puerperio
- 4 Porcentaje de Cesareas
- 5 Recien Nacido Bajo Peso
- 6 Recien Nacido Prematuro
- 7 Porcentaje de Embarazadas con pruebas de VIH

Cáncer Cervico Uterino

Caminando a la Excelencia

Primer trimestre 2016

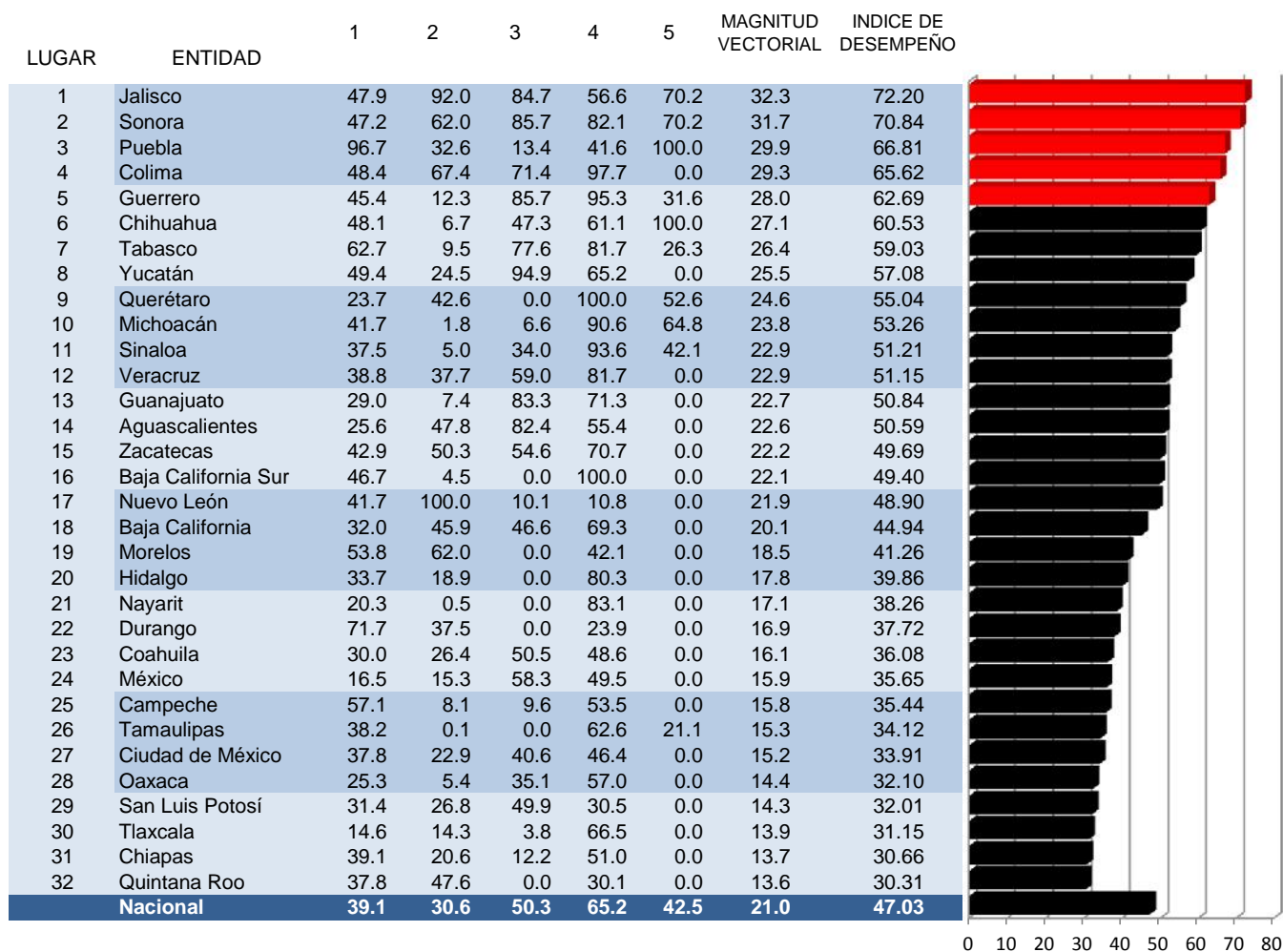

INDICADORES

- 1 Cobertura de detección en mujeres de 25 a 34 años con citología exfoliativa cervical vaginal
- 2 Detección con prueba de Virus de Papiloma Humano
- 3 Cobertura de citología complementaria en mujeres con resultado positivo de Virus de Papiloma Humano
- 4 Cobertura de evaluación colposcópica de mujeres con citología anormal
- 5 Cobertura de tratamiento oncológico

Categoría	Intervalo	Gradiente de evaluación
Sobresaliente	90-100	
Satisfactorio	80-89.9	
Mínimo	60-79.9	
Precario	0-59.9	

Cobertura de detección en mujeres de 25 a 34 años con citología exfoliativa cervical vaginal

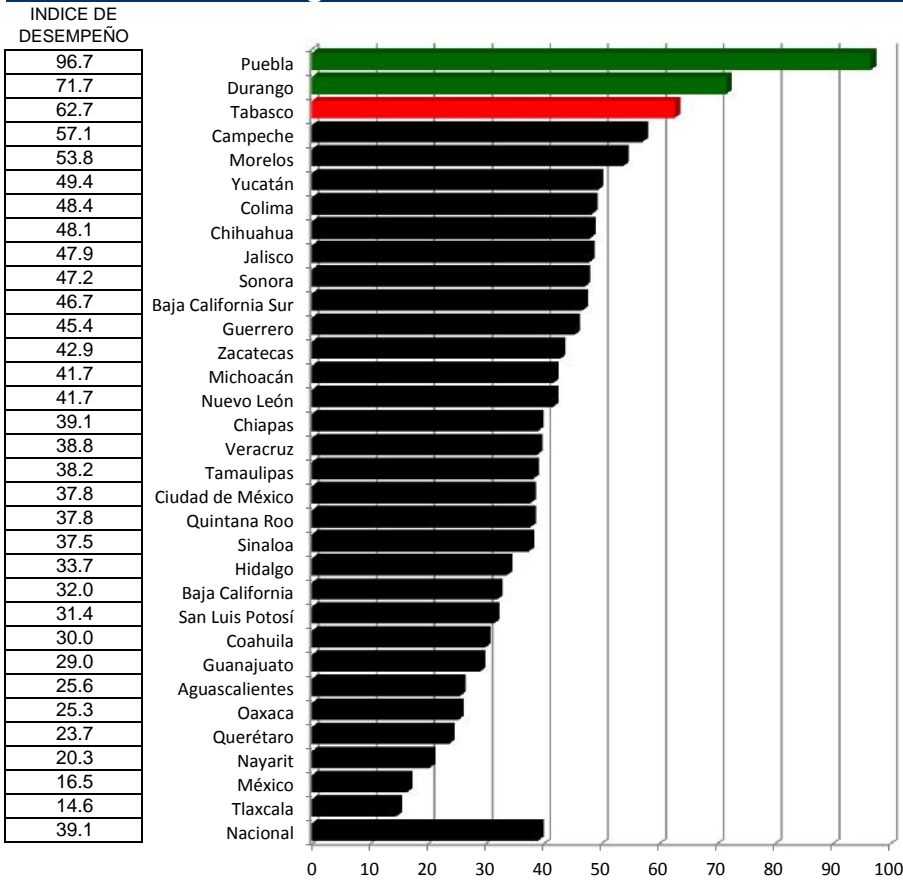

Detección con prueba de Virus de Papiloma Humano

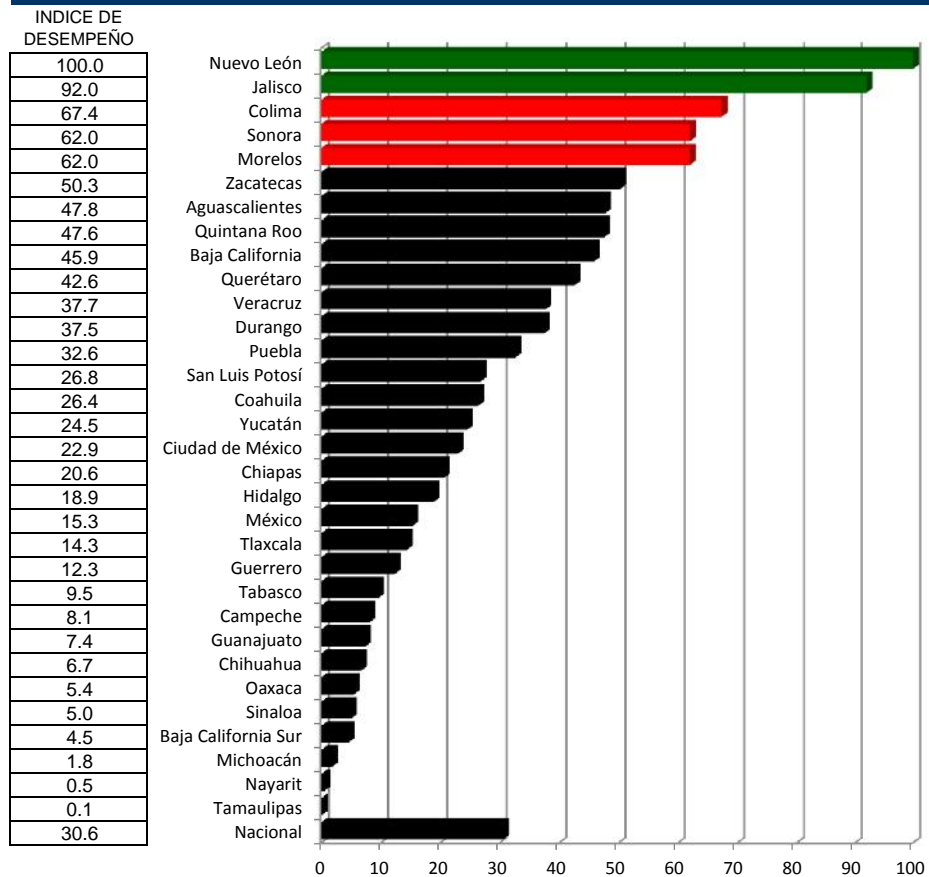

Cobertura de citología complementaria en mujeres con resultado positivo de Virus de Papiloma Humano

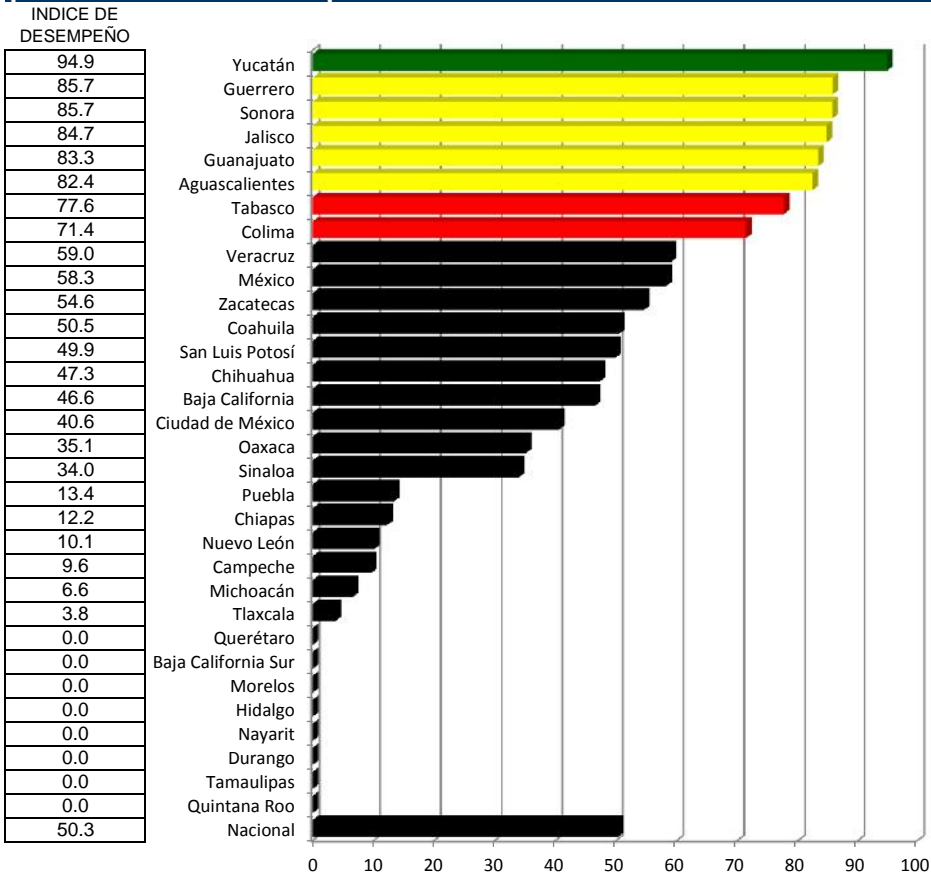

Cobertura de evaluación colposcópica de mujeres con citología anormal

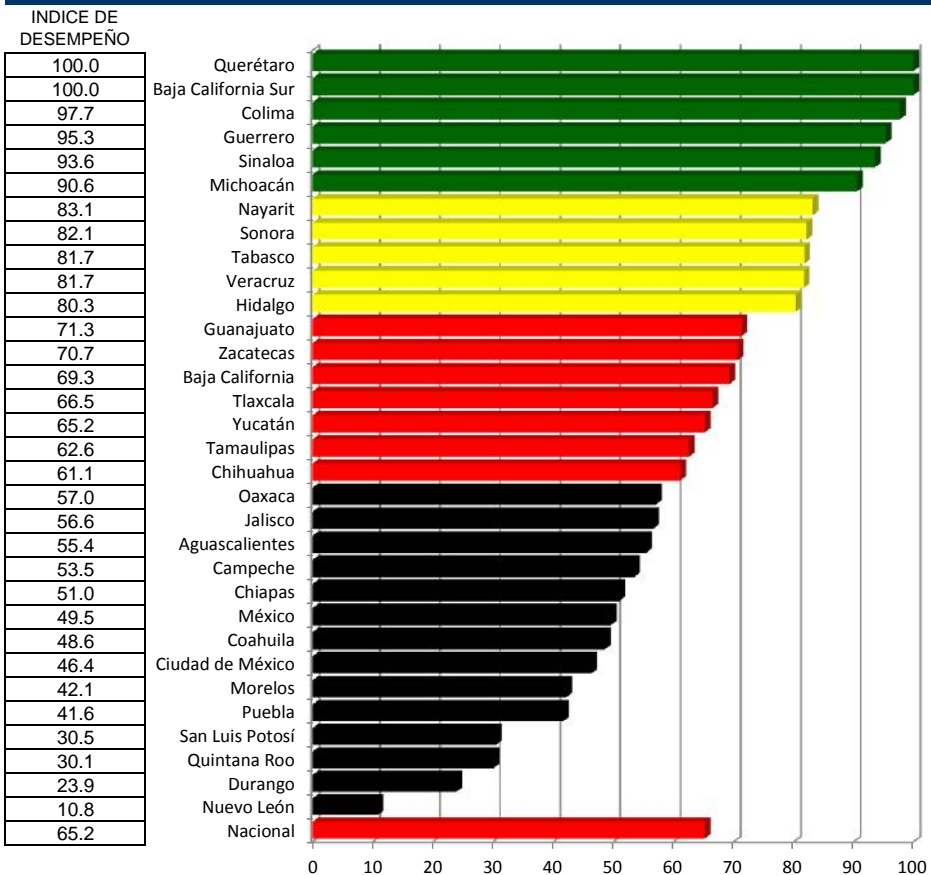

Cobertura de tratamiento oncológico

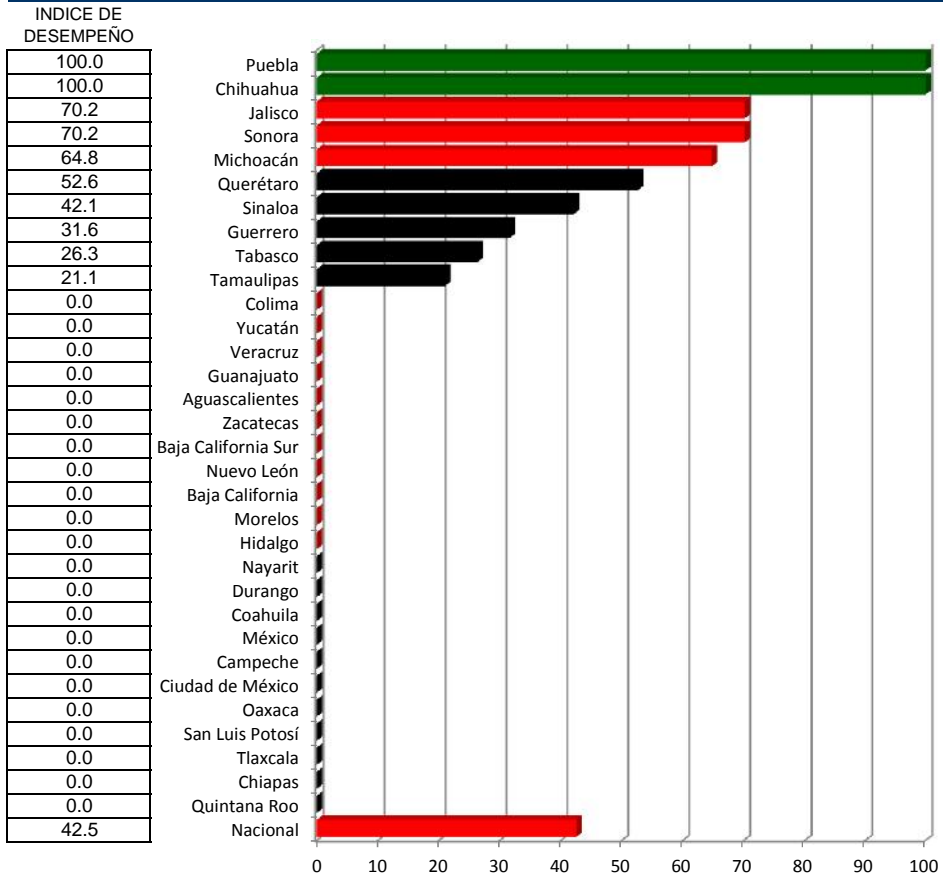

Cáncer Cervico Uterino

Índice de comparación vectorial entre

Índice de comparación entre

Primer trimestre 2015 y Primer trimestre 2016

Lugar	ESTADO	Primer trimestre 2015	Primer trimestre 2016
1	Jalisco	43.8	72.20
2	Sonora	51.5	70.84
3	Puebla	68.0	66.81
4	Colima	70.6	65.62
5	Guerrero	47.4	62.69
6	Chihuahua	49.6	60.53
7	Tabasco	56.7	59.03
8	Yucatán	59.7	57.08
9	Querétaro	22.7	55.04
10	Michoacán	49.1	53.26
11	Sinaloa	63.7	51.21
12	Veracruz	51.2	51.15
13	Guanajuato	47.8	50.84
13	Aguascalientes	44.1	50.59
14	Zacatecas	71.6	49.69
15	Baja California Sur	49.4	49.40
16	Nuevo León	12.0	48.90
17	Baja California	29.6	44.94
18	Morelos	33.9	41.26
19	Hidalgo	55.0	39.86
20	Nayarit	51.4	38.26
21	Durango	66.5	37.72
22	Coahuila	45.7	36.08
23	México	24.3	35.65
24	Campeche	40.4	35.44
25	Tamaulipas	45.7	34.12
26	Ciudad de México	47.2	33.91
27	Oaxaca	32.2	32.10
28	San Luis Potosí	53.7	32.01
29	Tlaxcala	37.9	31.15
30	Chiapas	31.1	30.66
31	Quintana Roo	53.7	30.31
	Nacional	41.1	47.03

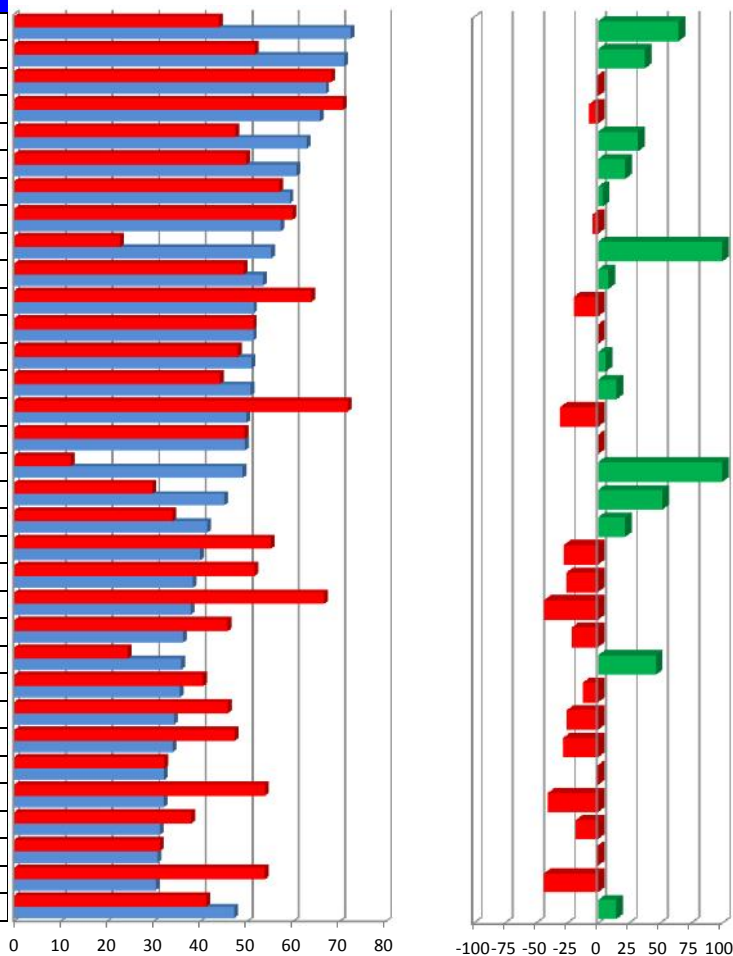

Vector diferencia entre						
Primer trimestre 2015 y Primer trimestre 2016						
	1	2	3	4	5	Magnitud
64.9	-0.1	5.0	9.7	6.3	8.4	15.2
37.6	0.9	-1.5	10.5	6.7	2.9	12.9
-1.7	-0.5	-11.3	2.7	4.7	6.0	13.9
-7.0	-1.3	-6.5	3.3	5.5	-12.6	15.7
32.4	0.7	-2.3	11.1	8.0	-7.7	15.9
22.0	1.1	-14.4	5.1	8.2	8.3	19.3
4.0	4.8	-12.2	4.9	7.7	-8.8	18.2
-4.4	1.0	-9.8	2.9	1.2	-4.0	11.1
142.5	-4.9	8.3	0.0	17.0	10.5	22.2
8.4	-1.1	-7.0	-1.9	10.3	-3.4	13.1
-19.6	-1.4	-19.0	3.0	3.8	-1.4	19.7
0.0	2.8	-9.1	7.5	7.7	-11.3	18.3
6.3	-0.9	-15.0	8.4	6.5	-3.8	18.8
14.8	-1.3	0.6	9.4	-3.7	0.0	10.2
-30.6	0.3	-8.3	7.7	-0.2	-20.0	23.0
0.1	4.0	-8.5	-3.4	1.1	0.0	10.0
306.2	4.9	17.2	-1.0	2.2	0.0	18.0
52.0	2.8	4.1	3.2	6.8	-7.0	11.4
21.9	0.6	6.3	-1.8	0.8	-5.3	8.4
-27.5	-2.1	-7.1	-12.0	7.9	-14.0	21.4
-25.6	-1.3	-19.9	-5.1	11.5	-7.0	24.6
-43.3	-1.7	7.2	-0.2	-12.2	-18.4	23.3
-21.1	-1.2	-7.4	6.0	0.9	-10.5	14.3
46.7	0.0	-5.1	7.7	5.2	-1.4	10.7
-12.3	5.8	-14.6	-2.8	7.7	0.0	17.7
-25.4	-0.3	-10.6	-2.9	4.7	-8.9	14.9
-28.1	-2.1	-12.7	2.0	5.3	0.0	14.1
-0.3	0.9	-12.4	5.7	8.8	0.0	16.2
-40.4	-1.0	-8.3	6.0	-7.0	-12.3	17.5
-17.8	-0.9	-0.4	-0.9	5.4	-14.0	15.1
-1.5	3.0	-7.4	1.4	4.2	0.0	9.1
-43.6	-0.3	0.0	-4.8	4.4	-20.0	21.1
14.5	0.8	-5.6	5.1	5.8	0.0	9.6

INDICADORES

- 1 Cobertura de detección en mujeres de 25 a 34 años con citología exfoliativa cervical vaginal
- 2 Detección con prueba de Virus de Papiloma Humano
- 3 Cobertura de citología complementaria en mujeres con resultado positivo de Virus de Papiloma Humano
- 4 Cobertura de evaluación colposcópica de mujeres con citología anormal
- 5 Cobertura de tratamiento oncológico

Cáncer de Mama

Caminando a la Excelencia

Primer trimestre 2016

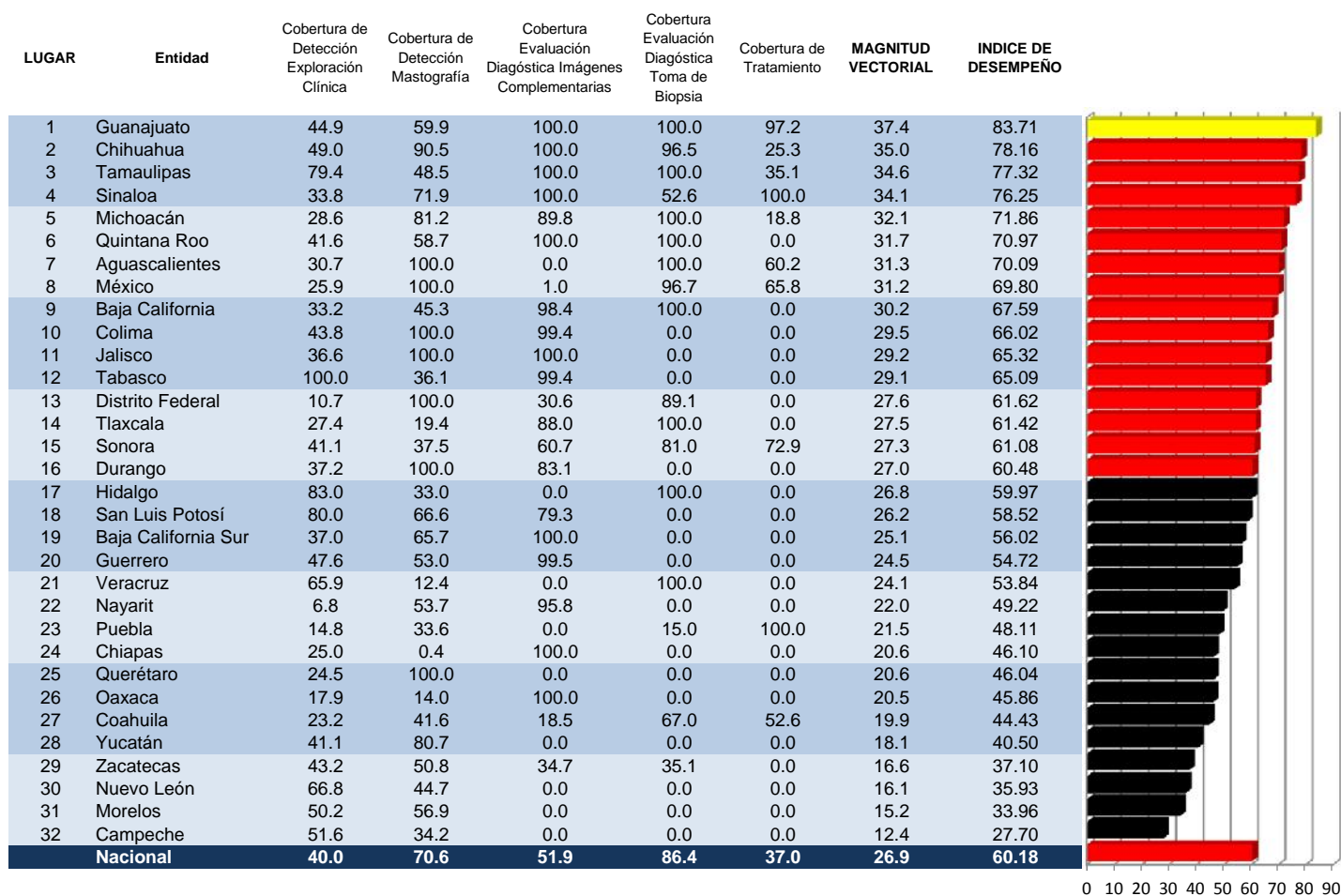

Categoría	Intervalo	Gradiente de evaluación
Sobresaliente	90 - 100	Verde
Satisfactorio	80 - 89.9	Amarillo
Mínimo	60 - 79.9	Rojo
Precario	< 60.0	Negro

Cobertura de Detección Exploración Clínica

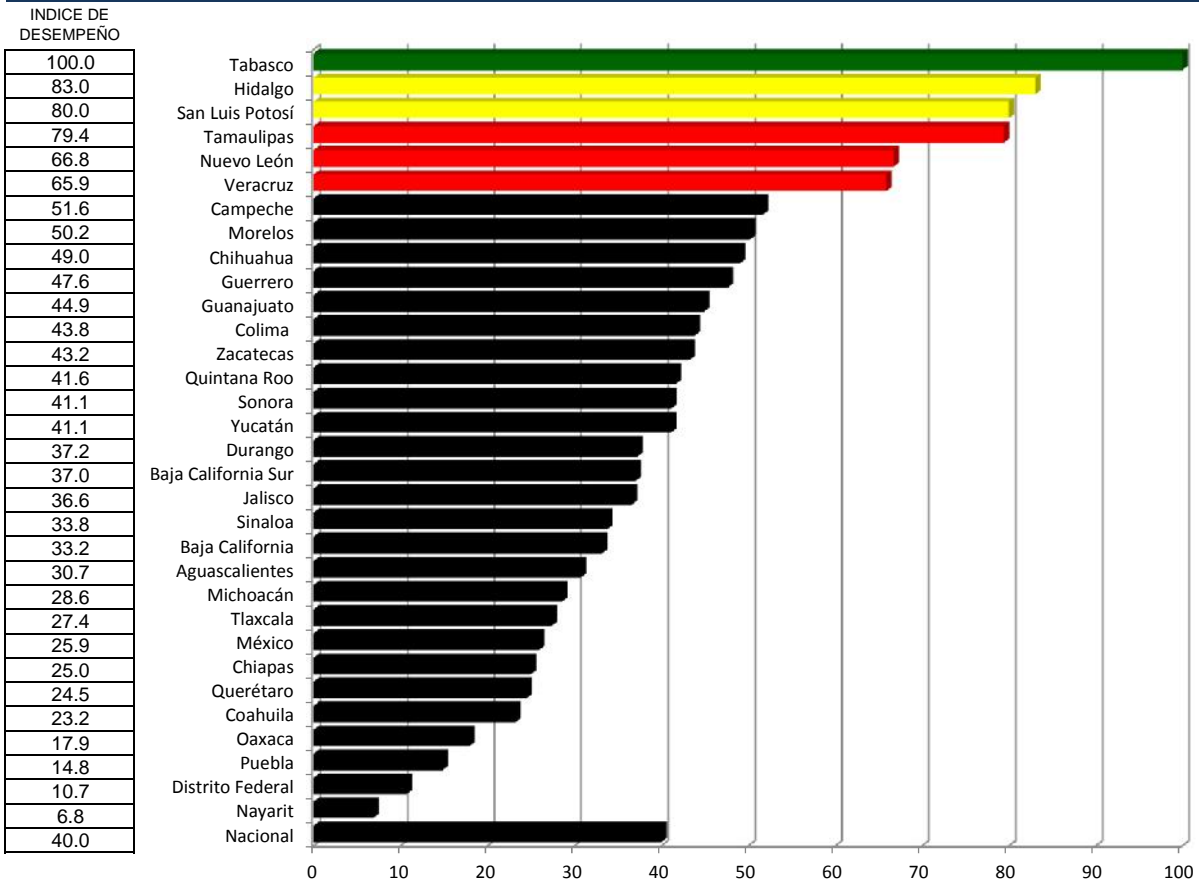

Cobertura de Detección Mastografía

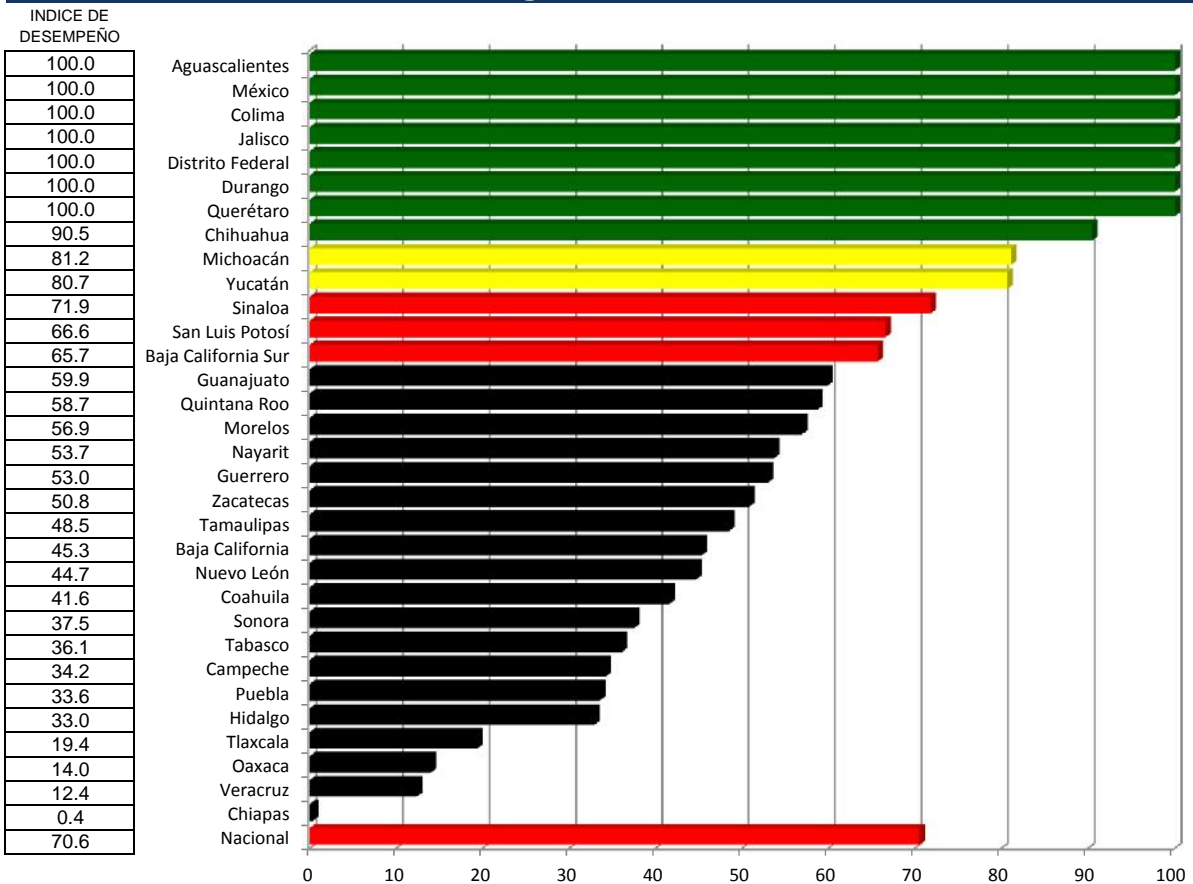

Cobertura Evaluación Diagnóstica Imágenes Complementarias

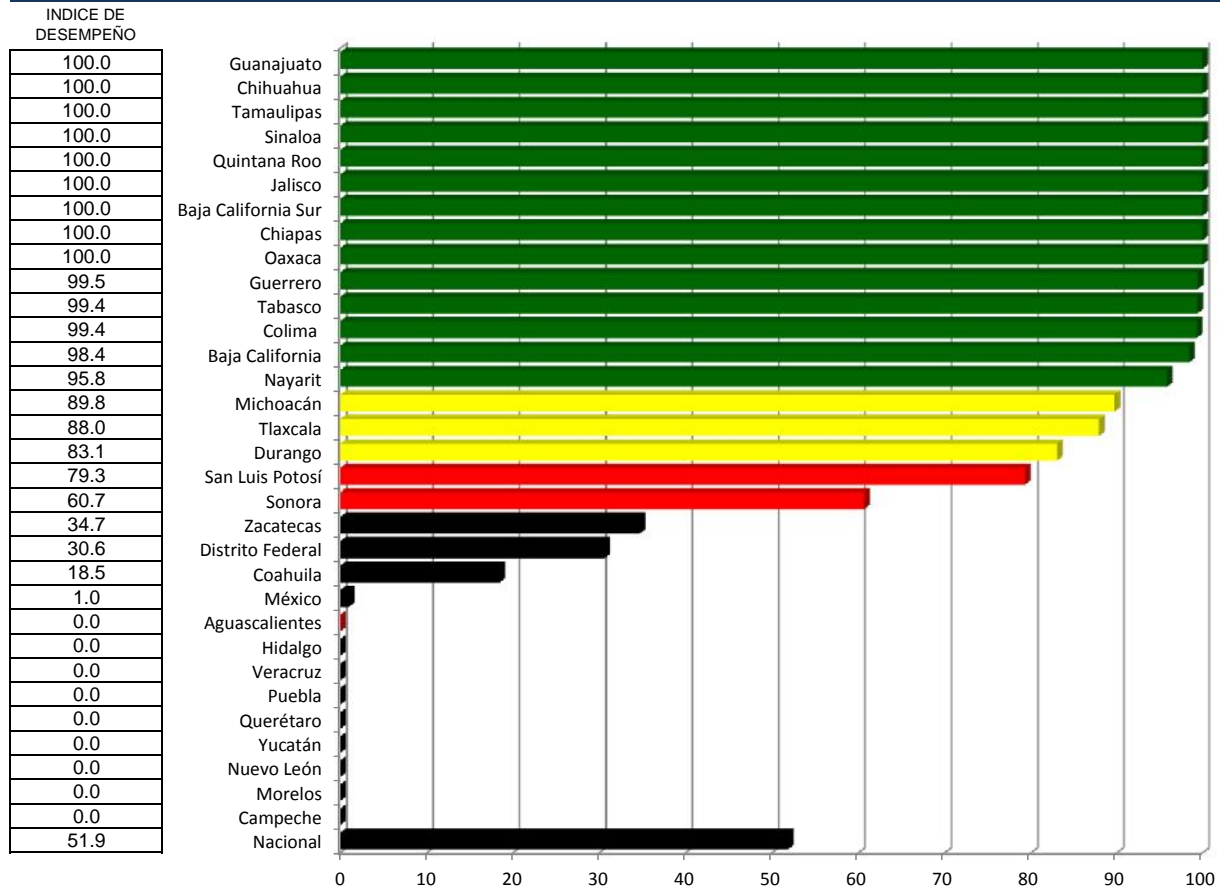

Cobertura Evaluación Diagnóstica Toma de Biopsia

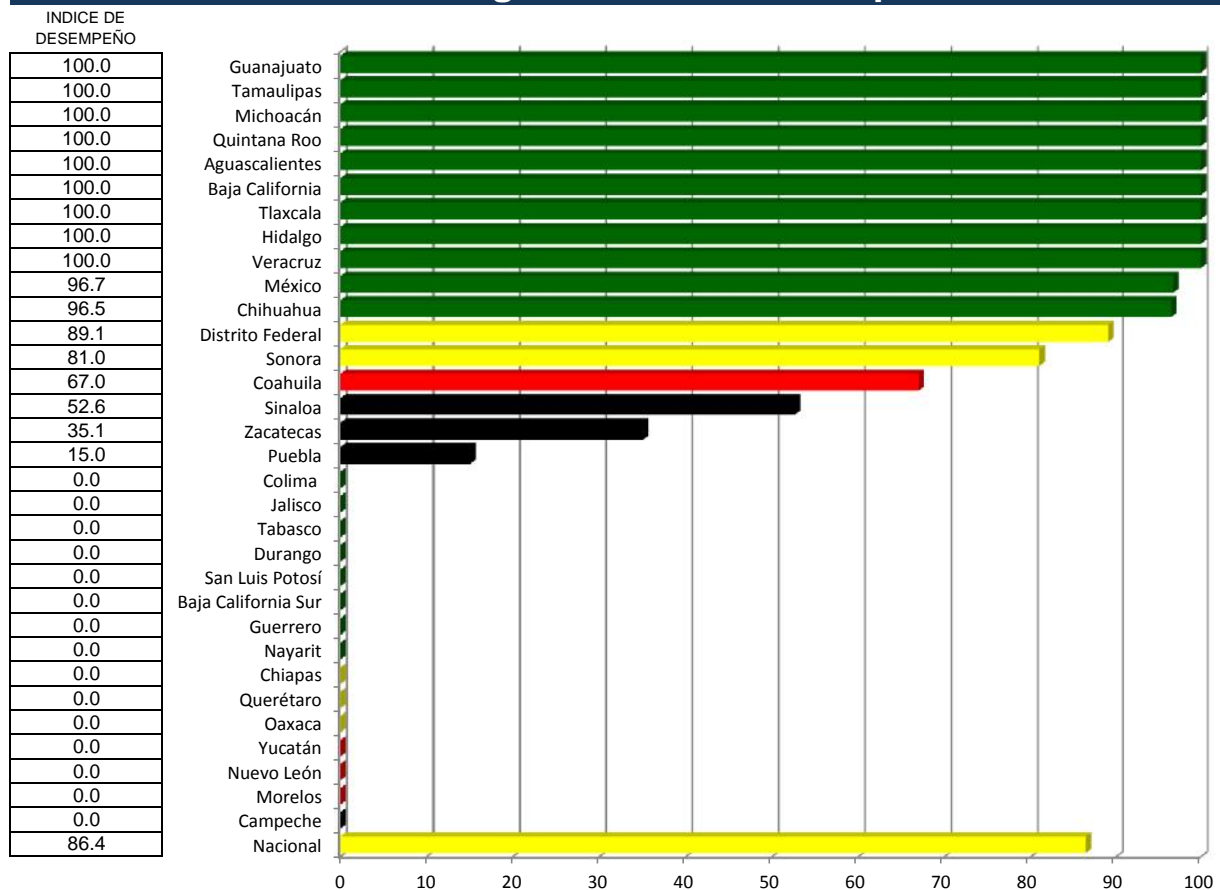

Cobertura de Tratamiento

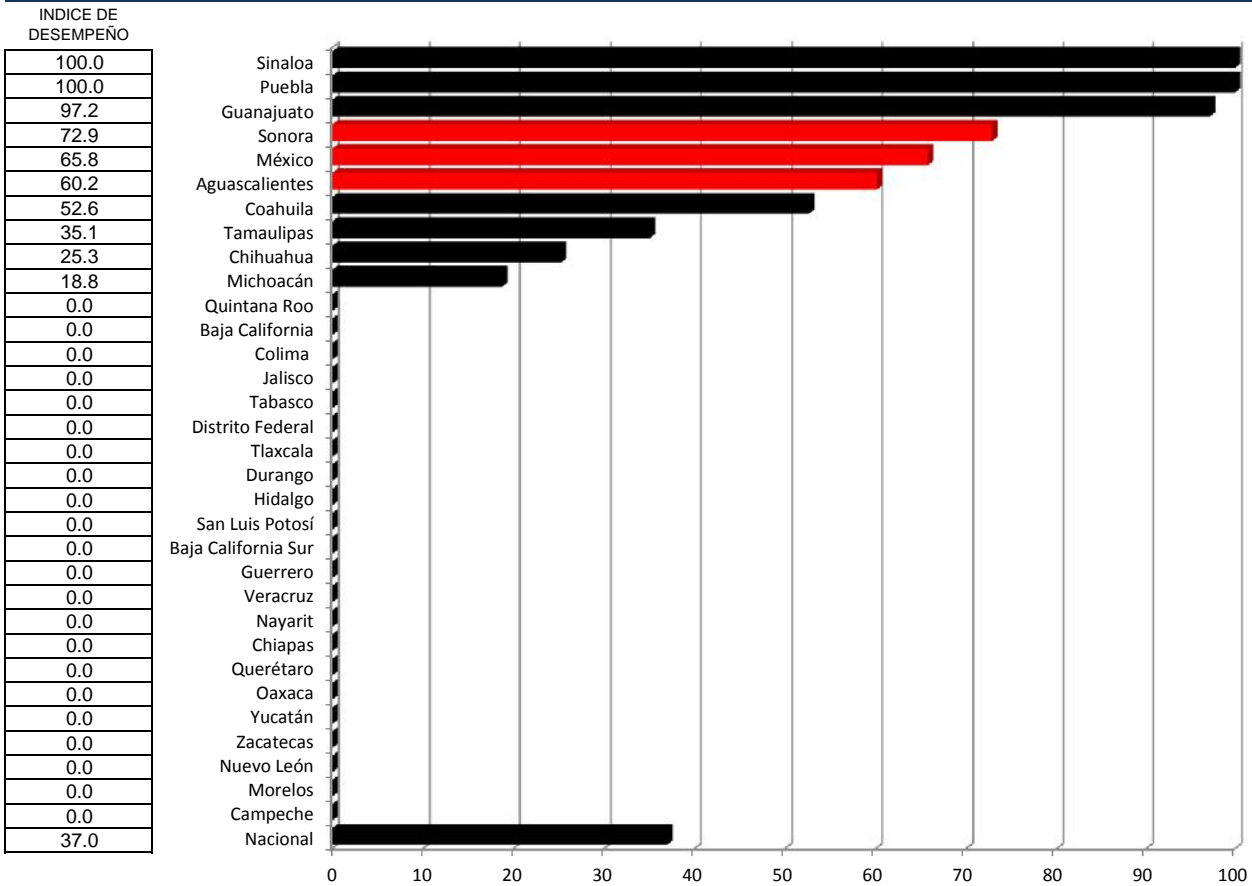

Cáncer de Mama

Índice de desempeño vectorial entre

Índice de comparación vectorial entre

(%)

Primer trimestre 2015 y Primer trimestre 2016

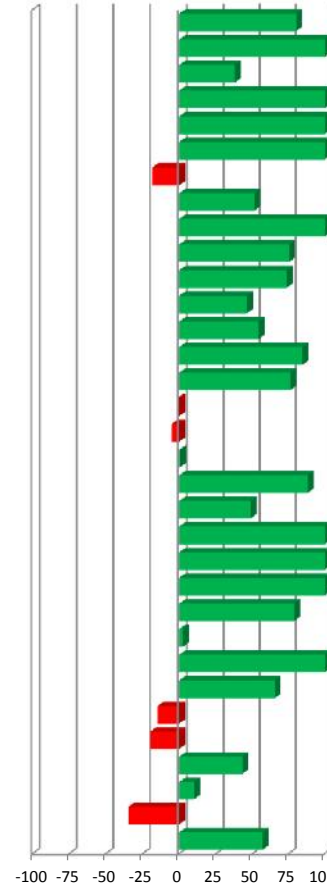
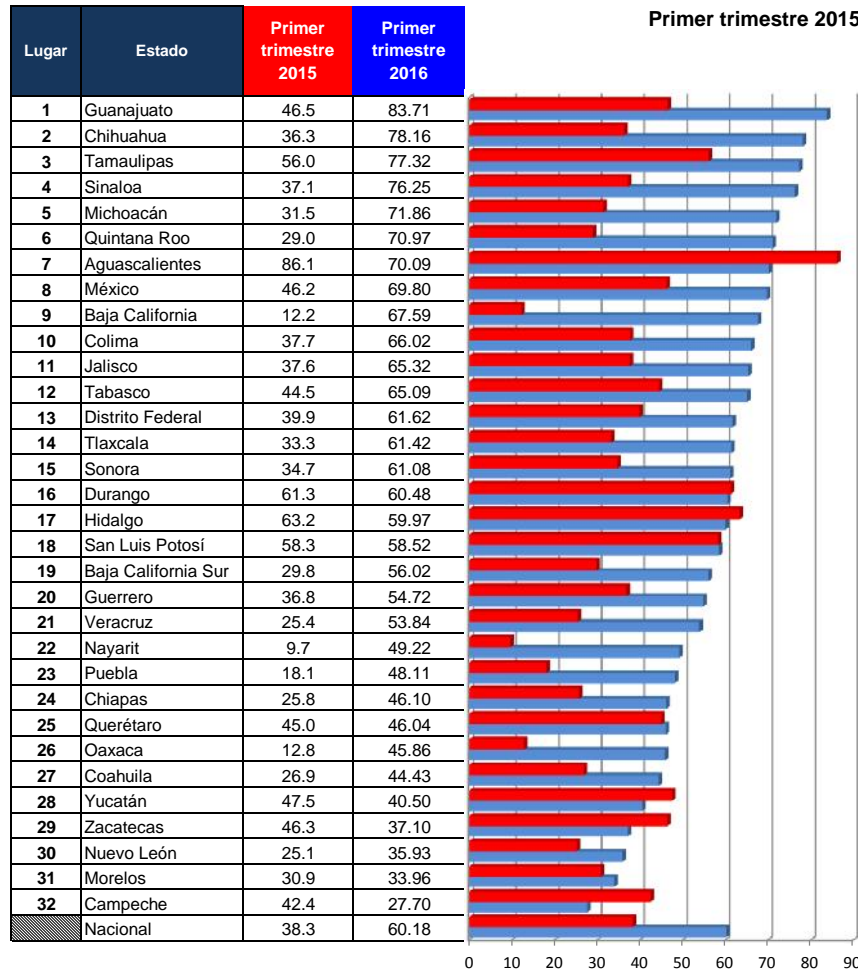

Vector diferencia entre						
Primer trimestre 2015 y Primer trimestre 2016						
	1	2	3	4	5	Magnitud
80.2	-9.5	2.5	20.0	15.8	10.1	29.2
115.4	-3.1	8.3	14.7	16.1	-2.2	23.6
38.0	-3.9	-5.6	4.8	15.0	-4.2	17.7
105.4	-2.7	0.8	0.0	7.2	12.6	14.8
128.5	-3.2	5.4	15.5	17.2	-2.5	24.1
145.0	-1.2	3.0	20.0	17.4	-5.8	27.3
-18.6	-1.6	0.3	-20.0	12.3	-5.2	24.1
51.2	0.3	0.0	-10.5	15.2	3.9	18.9
452.1	3.7	4.4	19.7	18.9	-2.4	28.0
75.3	-4.8	10.0	19.9	-3.4	-7.5	24.2
73.6	-0.8	5.3	20.0	-3.4	-7.5	22.3
46.2	2.4	-2.0	19.9	-4.0	-8.9	22.4
54.4	0.4	2.2	6.1	14.2	-8.0	17.6
84.6	-3.6	-7.9	17.6	17.0	-6.7	26.8
76.1	-1.6	-4.5	12.1	13.1	7.6	20.0
-1.4	-12.6	1.2	16.6	-5.5	-12.3	24.8
-5.2	-3.4	-13.4	0.0	14.3	-12.6	23.6
0.4	-0.6	-6.7	5.3	-5.2	-11.7	15.4
88.2	-2.7	4.5	20.0	-2.7	-6.0	21.7
48.6	-3.8	0.9	19.9	-3.3	-7.4	21.8
111.8	5.6	-5.8	-14.0	17.7	-5.1	24.5
409.4	-1.9	7.9	19.2	-0.9	-1.9	20.9
165.6	-2.6	1.1	-20.0	1.4	16.4	26.0
78.9	-6.5	-1.3	20.0	-2.3	-5.2	21.8
2.4	2.7	0.0	0.0	-4.0	-9.0	10.2
257.9	-1.3	-0.1	20.0	-1.1	-2.6	20.2
65.5	-4.6	0.6	3.7	11.0	5.2	13.5
-14.7	1.1	-3.9	0.0	-4.2	-9.5	11.2
-19.9	-4.3	-5.9	-13.1	2.9	-9.3	17.8
43.0	3.1	4.4	0.0	-2.2	-5.0	7.7
10.0	-0.1	2.0	0.0	-2.8	-6.2	7.1
-34.8	-6.2	-2.5	0.0	-3.8	-8.5	11.5
57.2	-1.9	0.2	0.6	13.9	-0.3	14.0

- 1 Cobertura de Detección Exploración Clínica
- 2 Cobertura de Detección Mastografía
- 3 Cobertura Evaluación Diagnóstica Imágenes
- 4 Cobertura Evaluación Diagnóstica Toma de Biopsia
- 5 Cobertura de Tratamiento

Prevención y Atención de la Violencia Familiar y de Género

Caminando a la Excelencia

Primer trimestre 2016

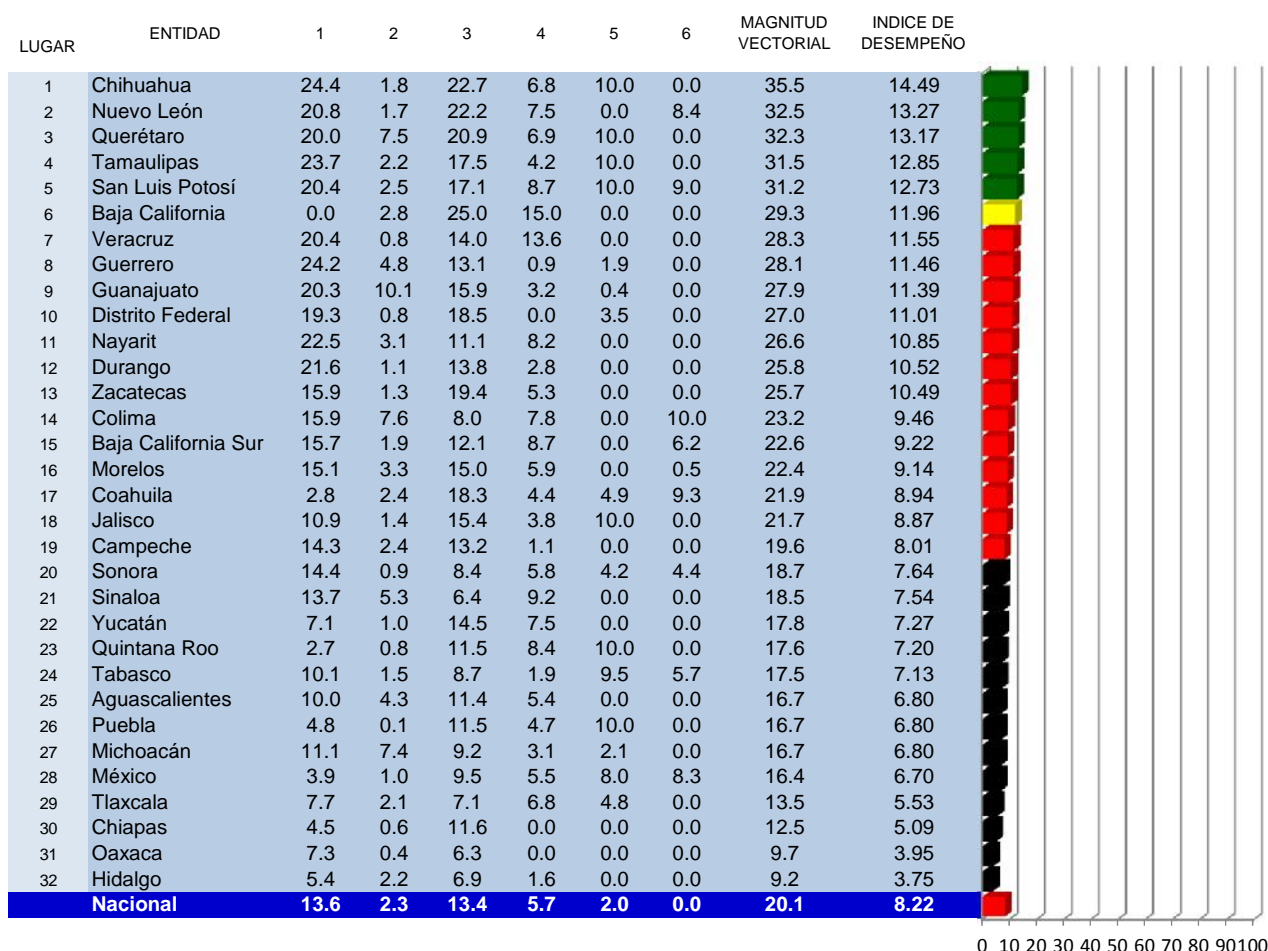

INDICADORES

- 1 Porcentaje de mujeres de 15 años o más a las que se aplicó la herramienta de detección y resultó positiva
- 2 Porcentaje de cobertura de atención especializada a mujeres víctimas de violencia familiar severa
- 3 Promedio de consultas por mujer atendida con tratamiento de apoyo psico-emocional
- 4 Porcentaje de grupos de reeducación de víctimas y agresores formados
- 5 Porcentaje de concordancia del SIS con respecto al IGA
- 6 Porcentaje gasto comprobado

Categoría	Intervalo	Gradiente de Evaluación
Sobresaliente	≥ 16	Verde
Satisfactorio	12 a 15.9	Amarillo
Mínimo	8 a 11.9	Rojo
Precario	<8	Negro

Porcentaje de mujeres de 15 años o más a las que se aplicó la herramienta de detección y resultó positiva

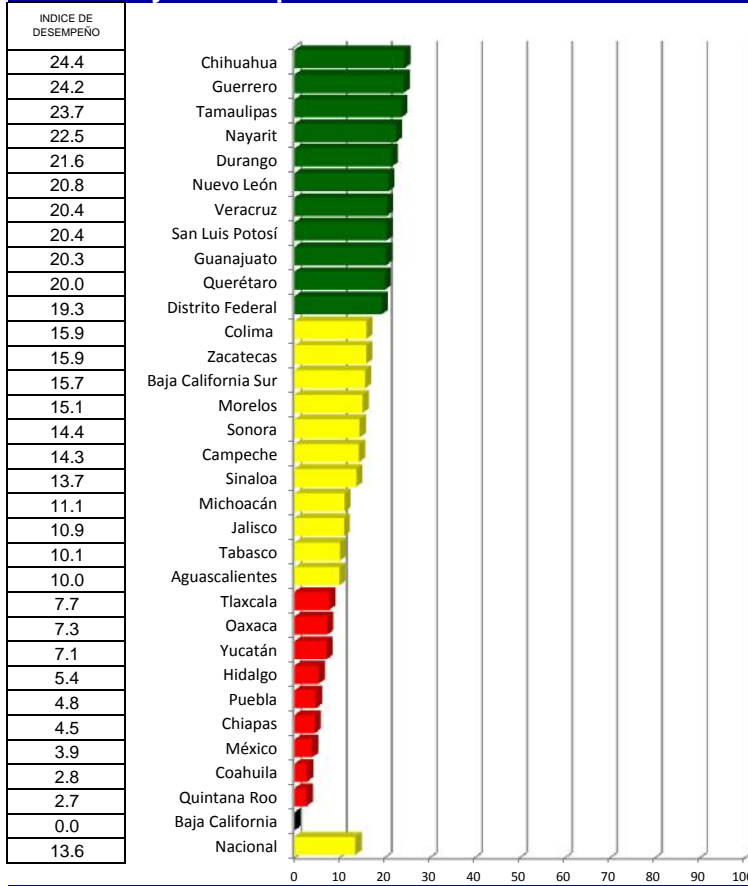

Categoría	Intervalo	Gradiente de evaluación
Sobresaliente	17.5-25	Verde
Satisfactorio	10.0-17.49	Amarillo
Mínimo	2.5-9.99	Rojo
Precario	<2.5	Negro

Porcentaje de cobertura de atención especializada a mujeres víctimas de violencia familiar severa



Categoría	Intervalo	Gradiente de Evaluación
Sobresaliente	15	Verde
Satisfactorio	10 - 14.9	Amarillo
Mínimo	5 - 9.99	Rojo
Precario	<5	Negro

Promedio de consultas por mujer atendida con tratamiento de apoyo psico-emocional

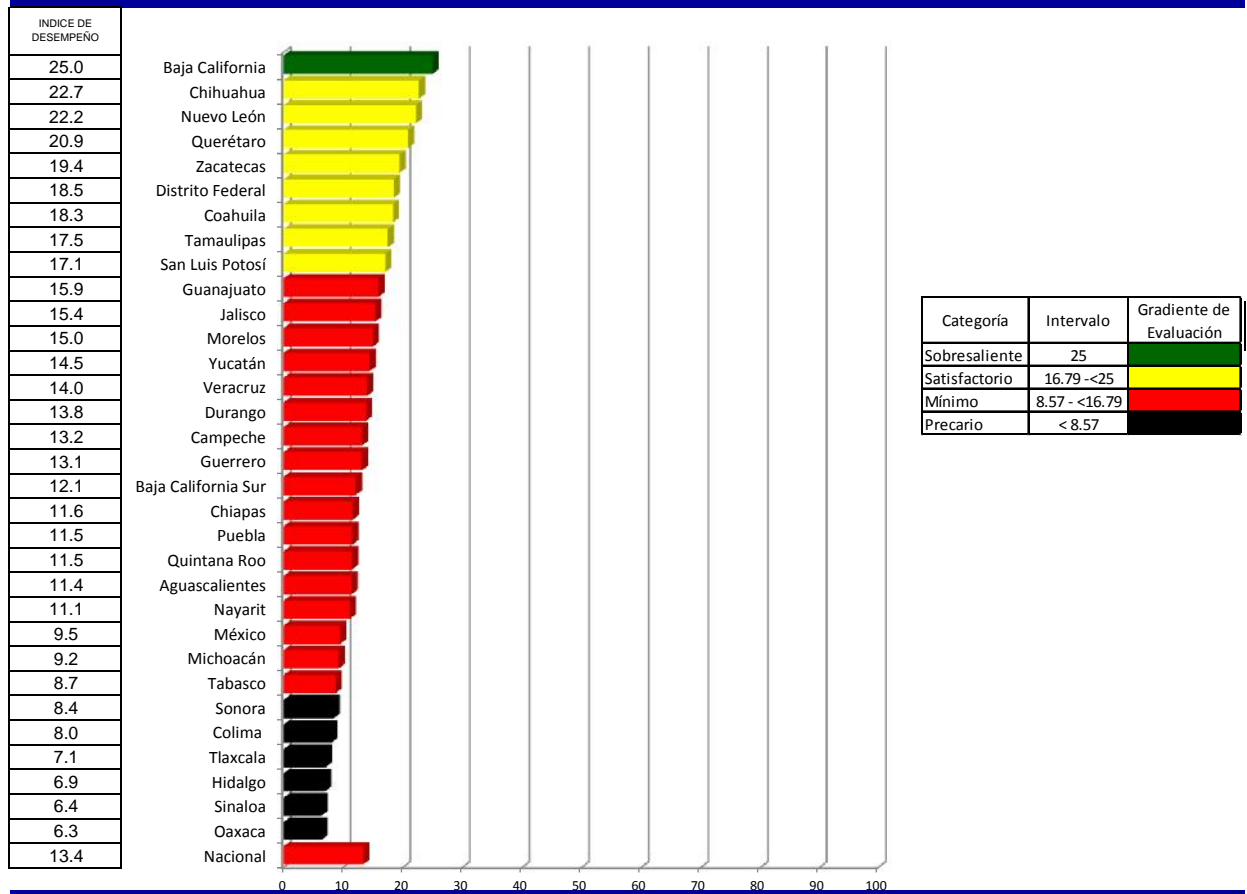

Porcentaje de grupos de re-educación de víctimas y agresores de violencia de pareja formados y terminados con 25 sesiones

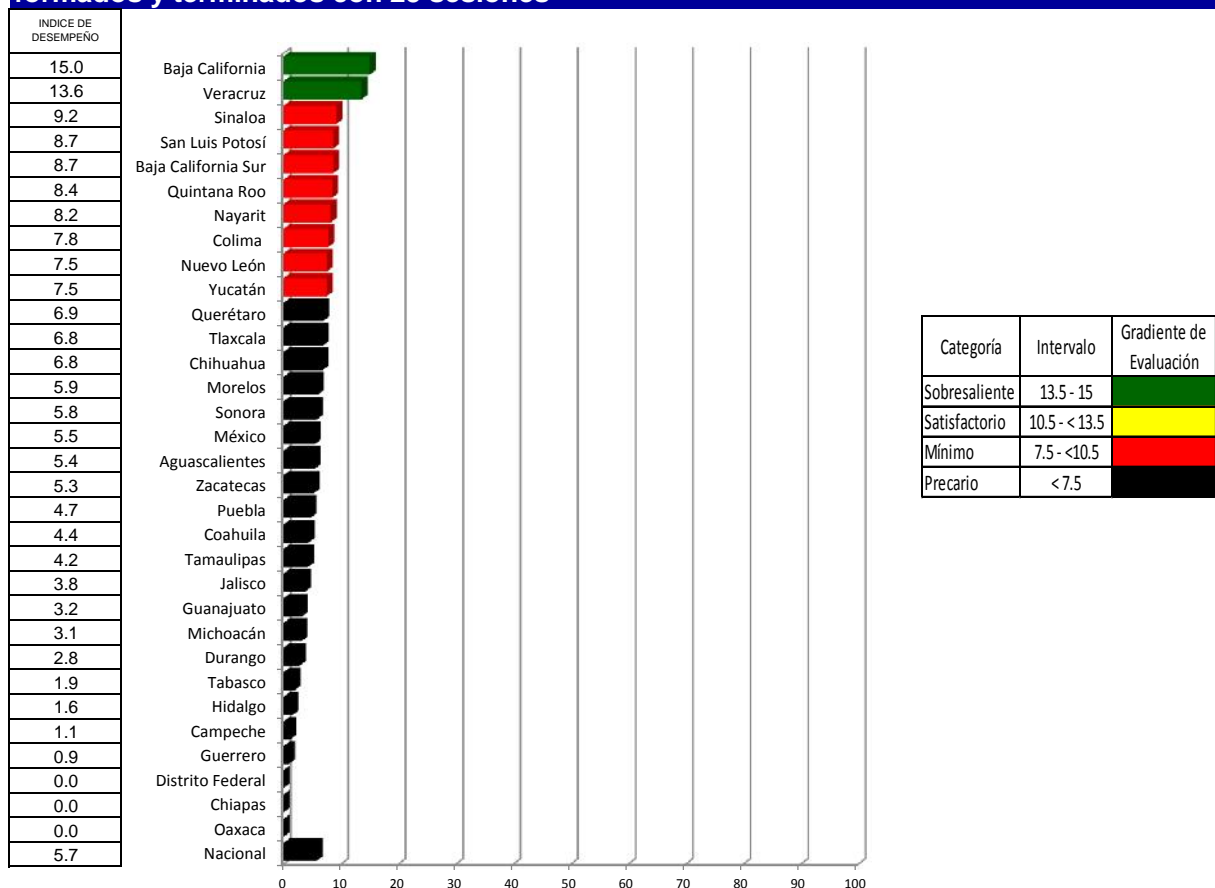

Porcentaje de mujeres de 15 años y más que viven violencia familiar y de género registradas en el SIS-17-P con respecto al IGA

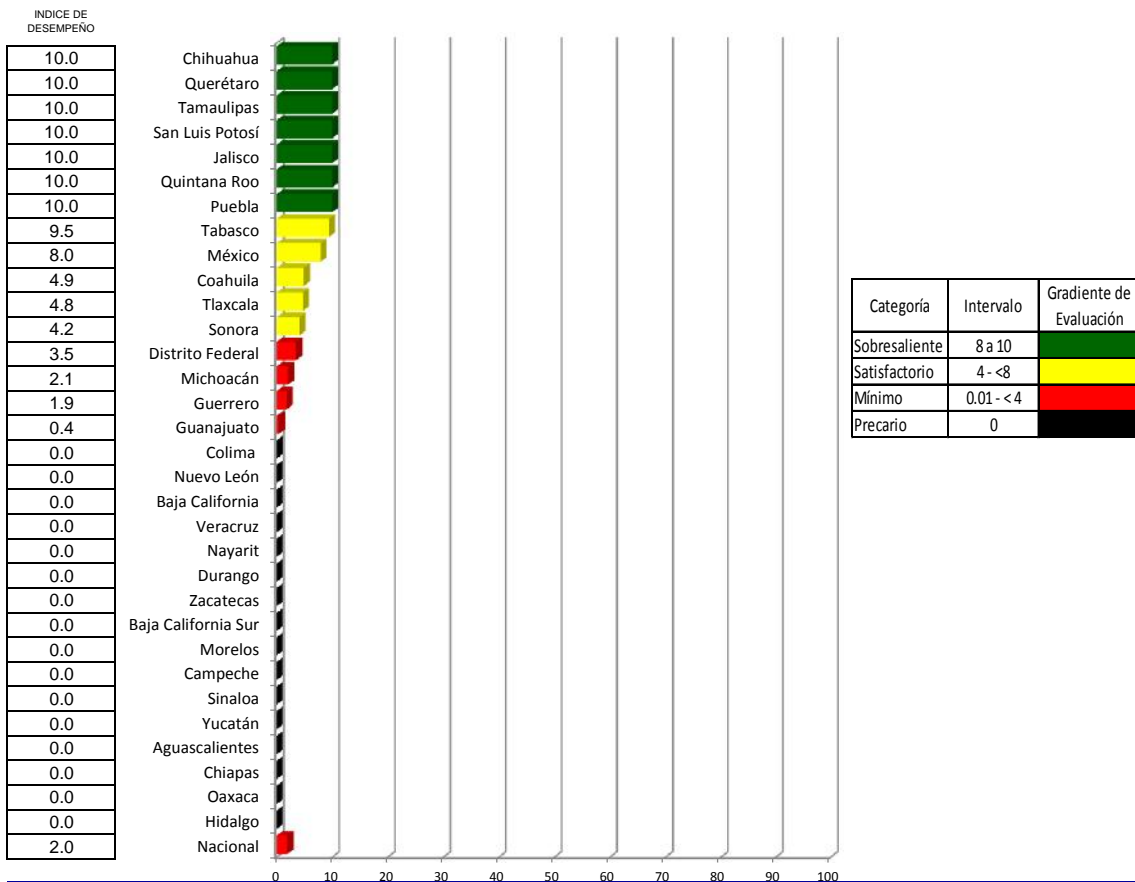

Porcentaje de recursos vía ramo 12 ejercidos y comprobados

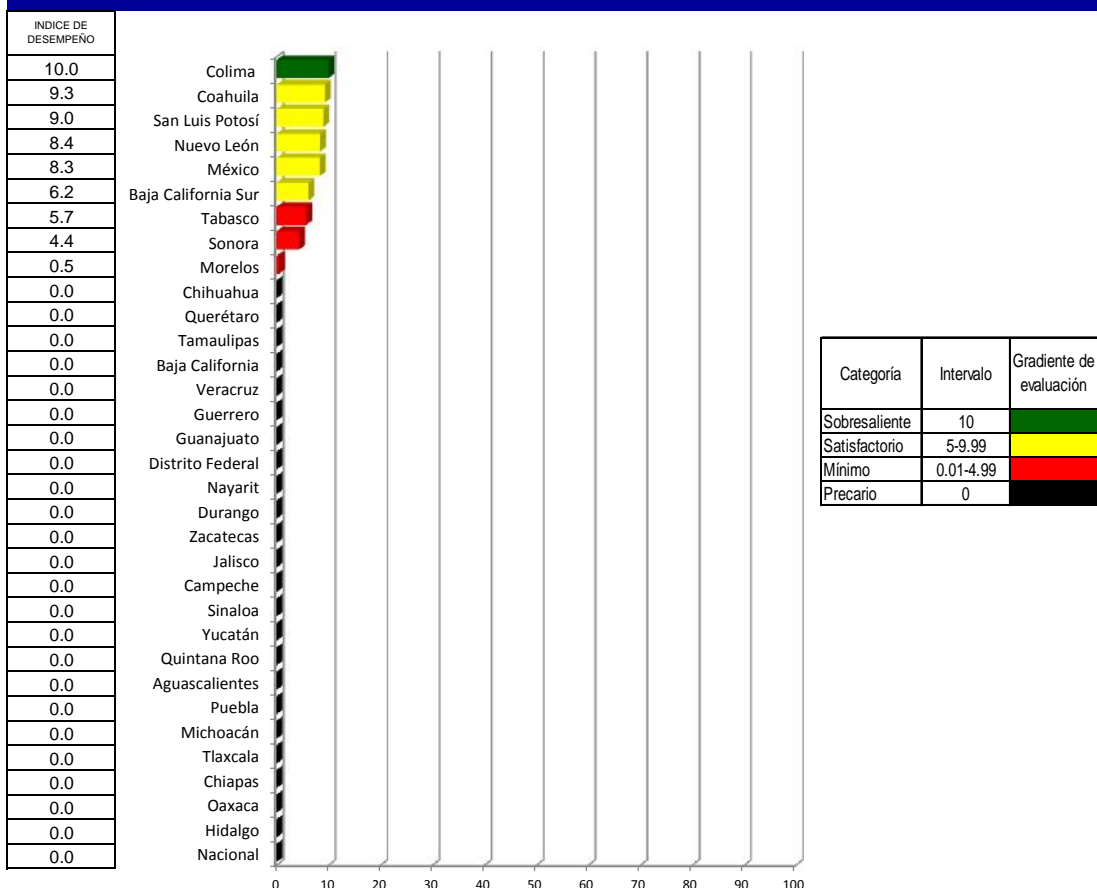

Prevención y Atención de la Violencia Familiar y de Género

Índice de desempeño

Lugar	Estado	Primer trimestre 2015	Primer trimestre 2016
1	Chihuahua	8.7	14.49
2	Nuevo León	13.6	13.27
3	Querétaro	12.4	13.17
4	Tamaulipas	11.8	12.85
5	San Luis Potosí	11.4	12.73
6	Baja California	6.2	11.96
7	Veracruz	10.1	11.55
8	Guerrero	8.7	11.46
9	Guanajuato	11.7	11.39
10	Distrito Federal	12.4	11.01
11	Nayarit	10.7	10.85
12	Durango	9.7	10.52
13	Zacatecas	11.9	10.49
14	Colima	9.2	9.46
15	Baja California Sur	7.9	9.22
16	Morelos	9.1	9.14
17	Coahuila	9.6	8.94
18	Jalisco	6.5	8.87
19	Campeche	8.4	8.01
20	Sonora	10.9	7.64
21	Sinaloa	5.9	7.54
22	Yucatán	8.7	7.27
23	Quintana Roo	7.1	7.20
24	Tabasco	7.3	7.13
25	Aguascalientes	7.4	6.80
26	Puebla	8.1	6.80
27	Michoacán	7.1	6.80
28	México	4.3	6.70
29	Tlaxcala	8.0	5.53
30	Chiapas	6.7	5.09
31	Oaxaca	4.4	3.95
32	Hidalgo	6.3	3.75
	Nacional	7.4	8.22

Primer trimestre 2015 y Primer trimestre 2016

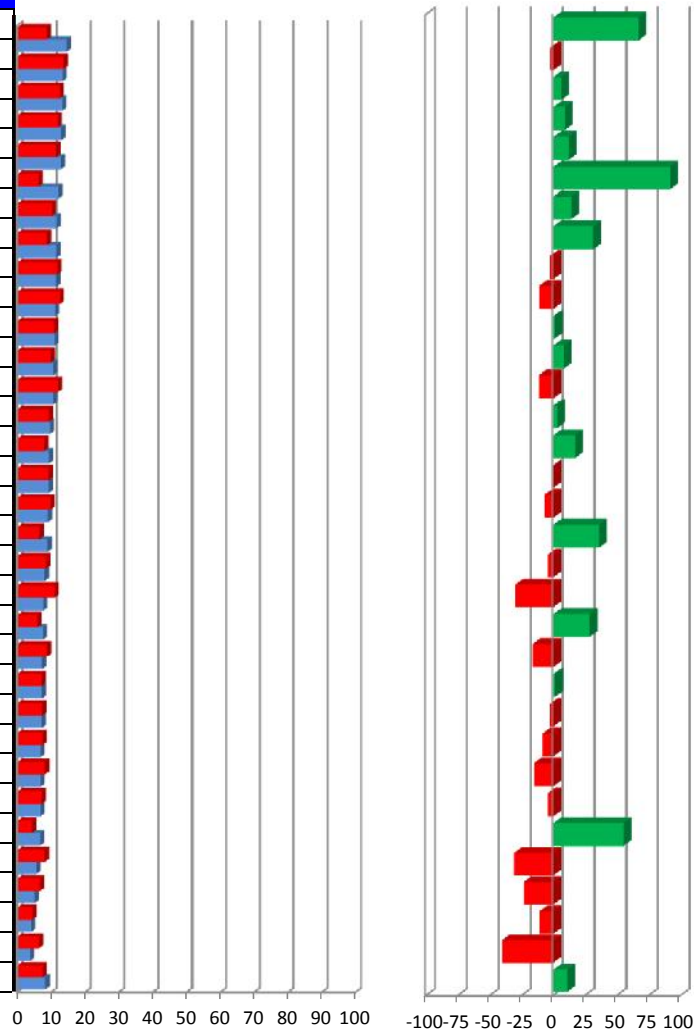

(%)

66.9
-2.5
5.9
8.9
11.8
91.4
13.8
31.1
-2.8
-11.5
1.1
8.1
-11.7
2.7
17.1
0.0
-7.0
35.7
-4.4
-29.8
28.3
-16.4
1.2
-2.7
-8.6
-15.5
-4.4
55.0
-31.0
-23.7
-11.0
-40.8
10.8

Vector diferencia entre

Primer trimestre 2015 y Primer trimestre 2016

1	2	3	4	5	6	Magnitud
NA	NA	NA	NA	NA	NA	NA
NA	NA	NA	NA	NA	NA	NA
NA	NA	NA	NA	NA	NA	NA
NA	NA	NA	NA	NA	NA	NA
NA	NA	NA	NA	NA	NA	NA
NA	NA	NA	NA	NA	NA	NA
NA	NA	NA	NA	NA	NA	NA
NA	NA	NA	NA	NA	NA	NA
NA	NA	NA	NA	NA	NA	NA
NA	NA	NA	NA	NA	NA	NA
NA	NA	NA	NA	NA	NA	NA
NA	NA	NA	NA	NA	NA	NA
NA	NA	NA	NA	NA	NA	NA
NA	NA	NA	NA	NA	NA	NA
NA	NA	NA	NA	NA	NA	NA
NA	NA	NA	NA	NA	NA	NA
NA	NA	NA	NA	NA	NA	NA
NA	NA	NA	NA	NA	NA	NA
NA	NA	NA	NA	NA	NA	NA
NA	NA	NA	NA	NA	NA	NA
NA	NA	NA	NA	NA	NA	NA
NA	NA	NA	NA	NA	NA	NA
NA	NA	NA	NA	NA	NA	NA
NA	NA	NA	NA	NA	NA	NA
NA	NA	NA	NA	NA	NA	NA
NA	NA	NA	NA	NA	NA	NA
NA	NA	NA	NA	NA	NA	NA
NA	NA	NA	NA	NA	NA	NA

INDICADORES

- 1 Porcentaje de mujeres de 15 años o más a las que se aplicó la herramienta de detección y resultó positiva
- 2 Porcentaje de cobertura de atención especializada a mujeres víctimas de violencia familiar severa
- 3 Promedio de consultas por mujer atendida con tratamiento de apoyo psico-emocional
- 4 Porcentaje de grupos de reeducación de víctimas y agresores formados
- 5 Porcentaje de concordancia del SIS con respecto al IGA
- 6 Porcentaje gasto comprobado

VIH/SIDA

Caminando a la Excelencia

Primer trimestre 2016

LUGAR	ENTIDAD	1	2	3	4	5	MAGNITUD VECTORIAL	INDICE DE DESEMPEÑO
1	Baja California Sur	100.00	95.86	100.00	87.00	100.00	45.75	98.67
2	Quintana Roo	100.00	90.73	92.21	87.79	100.00	44.30	95.55
3	Morelos	100.00	77.72	97.26	88.81	100.00	44.01	94.91
4	Distrito Federal	84.62	98.52	93.41	100.00	100.00	43.37	93.54
5	Nuevo León	100.00	86.69	83.51	78.66	100.00	42.70	92.09
6	Oaxaca	72.73	82.14	98.99	96.21	100.00	41.30	89.06
7	Sinaloa	100.00	91.46	67.72	61.86	100.00	41.04	88.52
8	Guerrero	80.00	70.92	100.00	72.95	100.00	40.98	88.38
9	Chihuahua	55.56	96.37	100.00	63.18	100.00	40.37	87.05
10	Hidalgo	100.00	60.38	79.63	73.77	100.00	40.27	86.85
11	San Luis Potosí	66.67	86.15	91.98	82.35	100.00	39.64	85.48
12	Zacatecas	50.00	88.13	100.00	76.38	100.00	39.37	84.91
13	México	100.00	77.26	60.52	74.93	100.00	39.35	84.87
14	Chiapas	95.65	61.72	71.67	85.72	100.00	38.97	84.05
15	Tabasco	100.00	65.47	53.25	91.24	100.00	38.17	82.32
16	Querétaro	33.33	83.99	100.00	87.39	100.00	38.12	82.21
17	Sonora	80.00	59.85	100.00	80.47	73.17	38.04	82.04
18	Puebla	77.78	61.03	85.45	95.00	94.74	37.85	81.63
19	Baja California	83.33	74.57	59.48	92.54	100.00	36.92	79.63
20	Tlaxcala	66.67	89.54	61.11	90.45	100.00	36.24	78.17
21	Guanajuato	20.00	90.97	88.89	75.94	100.00	36.16	77.98
22	Jalisco	37.50	86.88	88.02	57.49	100.00	36.15	77.97
23	Aguascalientes	0.00	77.48	88.89	85.04	100.00	34.73	74.90
24	Campeche	60.00	82.70	52.43	100.00	100.00	34.21	73.78
25	Tamaulipas	46.15	89.55	54.62	77.22	100.00	33.17	71.53
26	Coahuila	40.00	94.99	51.19	70.26	100.00	32.77	70.68
27	Durango	0.00	74.12	76.54	78.34	100.00	32.36	69.79
28	Veracruz	90.91	60.60	67.28	93.95	0.00	32.17	69.37
29	Michoacán	0.00	93.21	78.47	77.05	69.39	31.37	67.66
30	Colima	0.00	79.46	52.94	72.25	100.00	29.66	63.97
31	Yucatán	20.00	82.44	29.75	86.58	100.00	28.76	62.03
32	Nayarit	0.00	74.13	33.33	77.86	100.00	27.38	59.06
	Nacional	72.27	78.14	77.55	80.54	97.25	37.28	80.40

INDICADORES

- 1 Porcentaje de Mujeres embarazadas con VIH en TAR
- 2 Porcentaje de personas con diagnóstico de infección por VIH
- 3 Porcentaje de inicio tardío a TAR
- 4 Porcentaje de consultas de ITS realizadas
- 5 Porcentaje de personas con VIH y Sida vinculadas a la atención

Categoría	Inte-va-lo	Gradi-ente de evaluación
Sobresaliente	90-100	Verde
Satisfactorio	70-89	Amarillo
Mínimo	50-69	Rojo
Preca-rio	<50.0	Negro

Porcentaje de Mujeres embarazadas con VIH en TAR

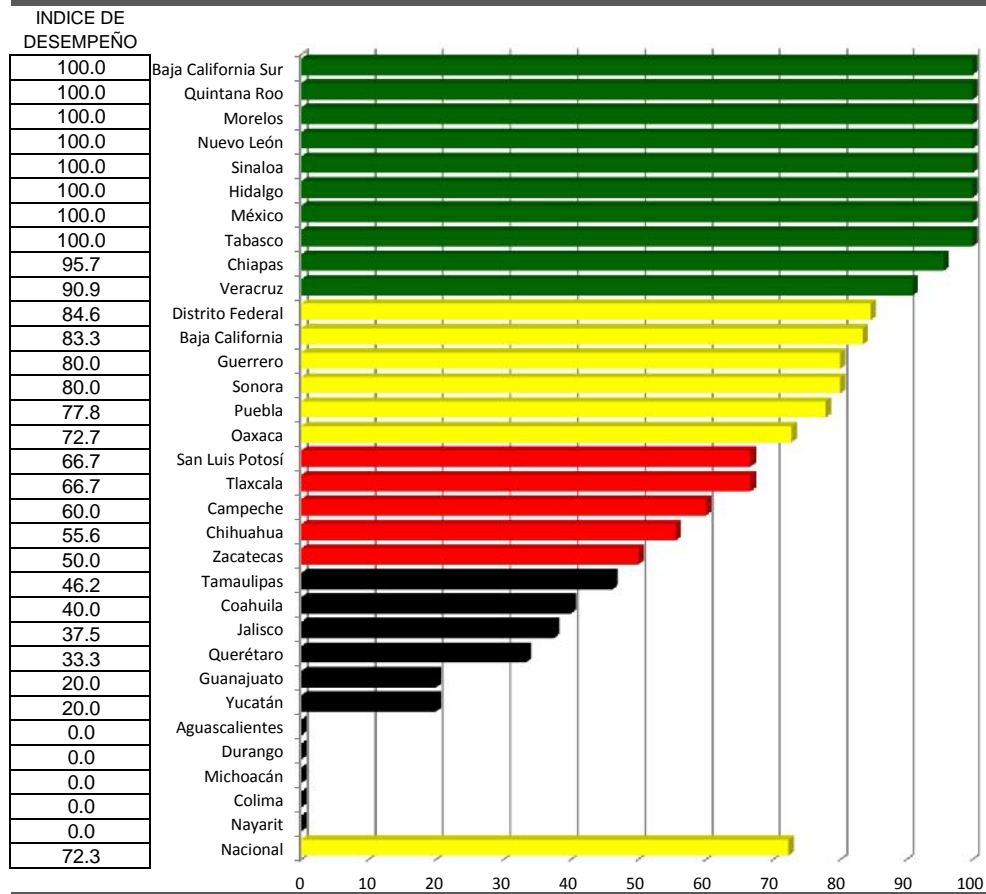

Porcentaje de personas con diagnóstico de infección por VIH

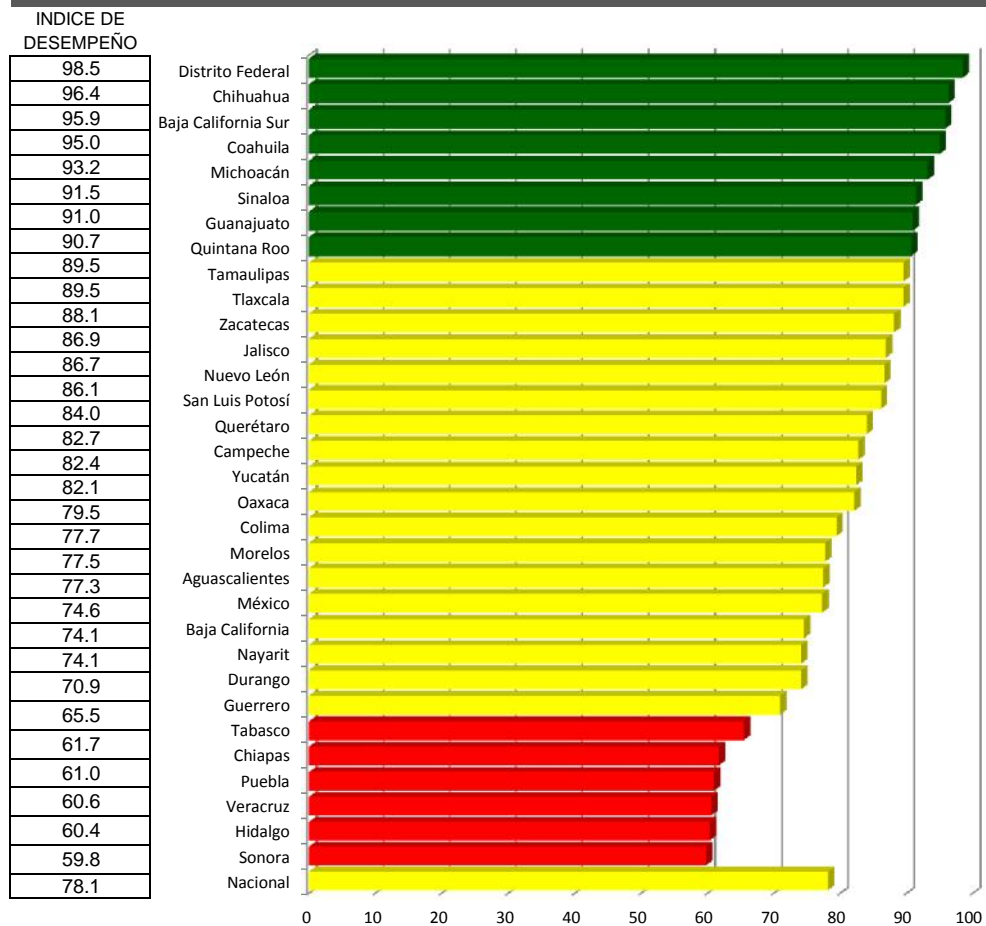

Porcentaje de inicio tardío a TAR

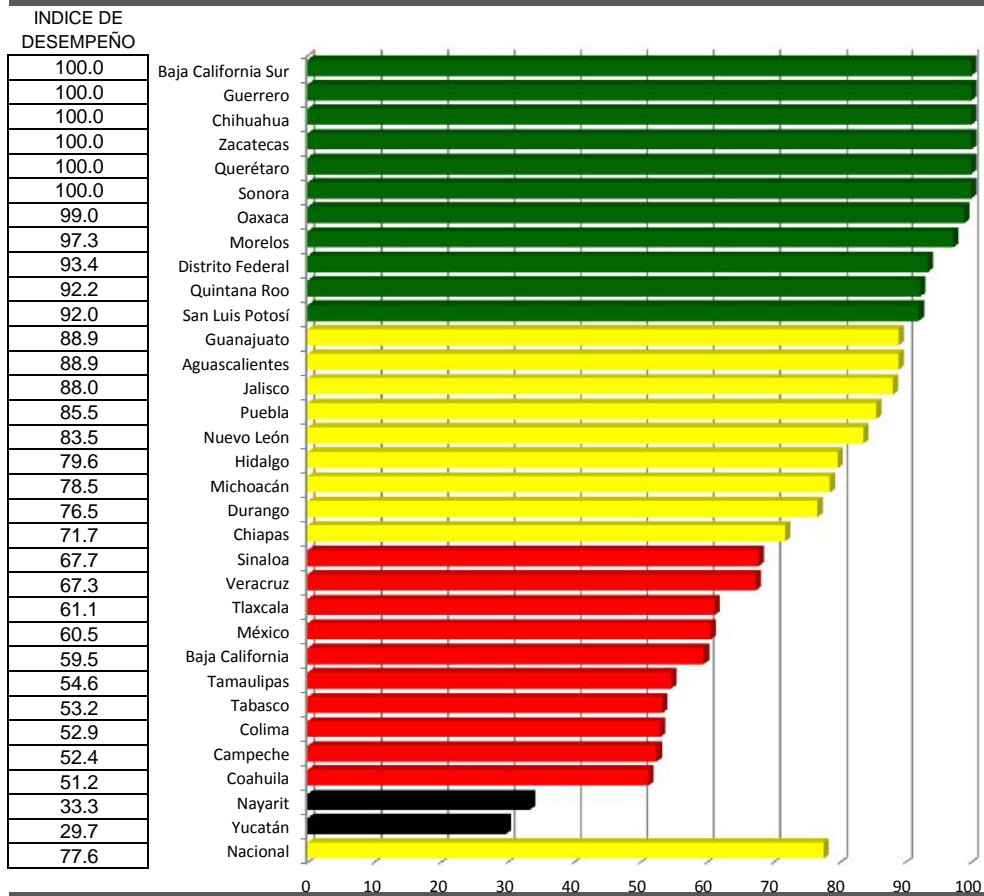

Porcentaje de consultas de ITS realizadas

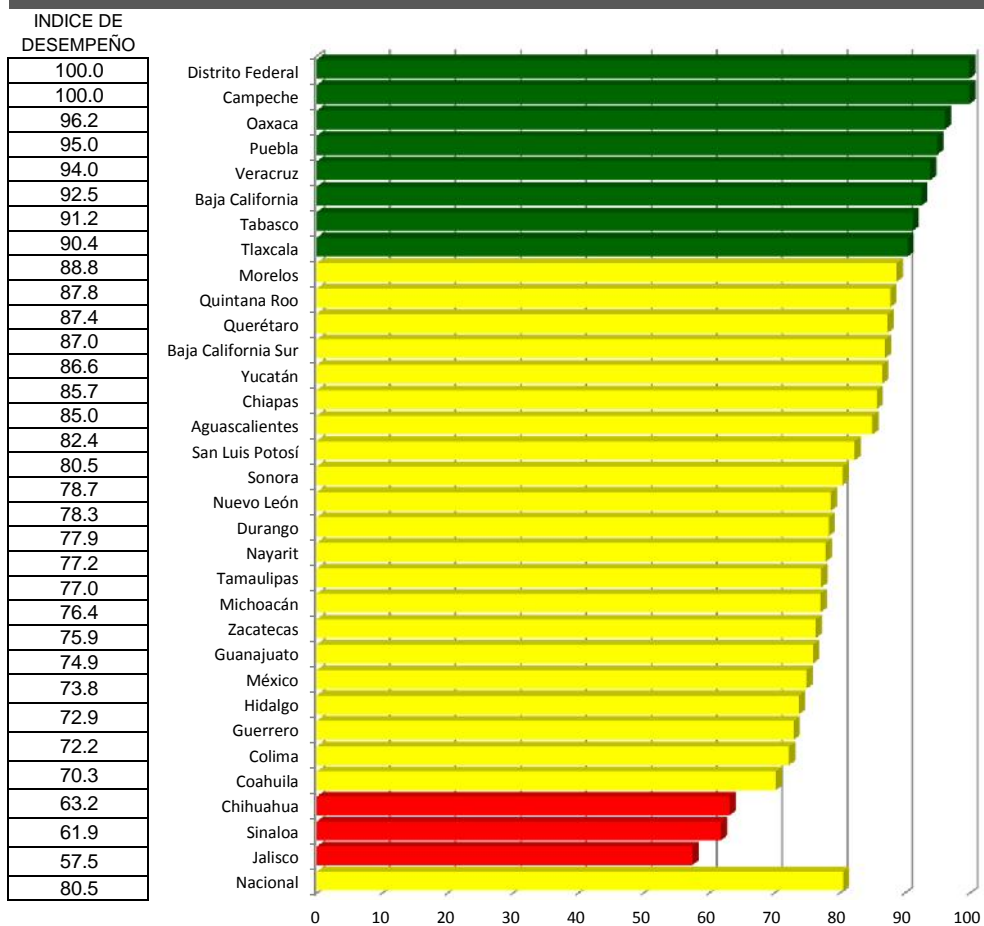

Porcentaje de personas con VIH y Sida vinculadas a la atención

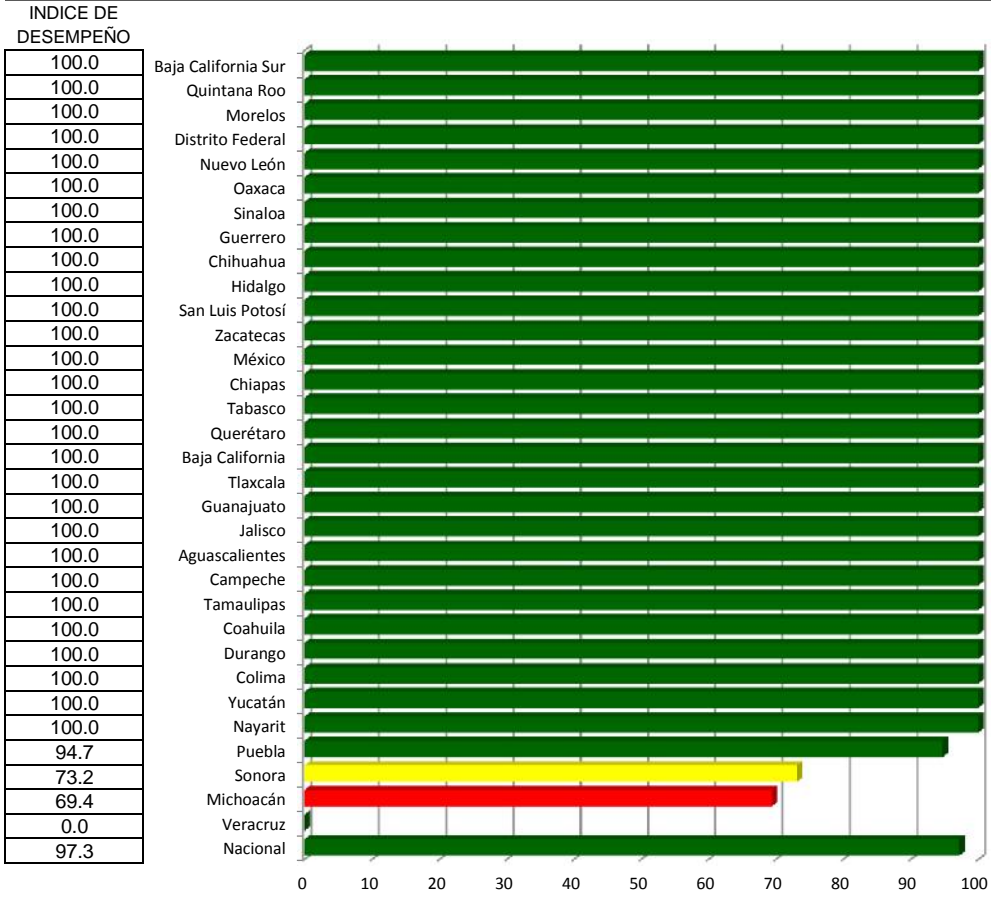

Índice de desempeño vectorial

Índice de comparación entre

Primer trimestre 2015 y Primer trimestre 2016

Lugar	Estado	Primero trimestre 2015	Primer trimestre 2016
1	Baja California Sur	71.3	98.7
2	Quintana Roo	73.6	95.5
3	Morelos	78.5	94.9
4	Distrito Federal	83.1	93.5
5	Nuevo León	91.4	92.1
6	Oaxaca	34.7	89.1
7	Sinaloa	66.6	88.5
8	Guerrero	84.9	88.4
9	Chihuahua	73.4	87.1
10	Hidalgo	45.9	86.8
11	San Luis Potosí	74.0	85.5
12	México	44.2	84.9
13	Chiapas	74.4	84.0
14	Tabasco	83.8	82.3
15	Querétaro	79.8	82.2
16	Sonora	86.1	82.0
17	Puebla	86.6	81.6
18	Baja California	47.7	79.6
19	Tlaxcala	89.3	78.2
20	Guanajuato	77.7	78.0
21	Jalisco	81.2	78.0
22	Aguascalientes	58.1	74.9
23	Campeche	72.2	73.8
24	Tamaulipas	87.7	71.5
25	Coahuila	85.1	70.7
26	Durango	90.9	69.8
27	Veracruz	53.8	69.4
28	Michoacán	64.8	67.7
29	Colima	79.8	64.0
30	Yucatán	78.6	62.0
31	Nayarit	77.0	59.1
32	Zacatecas	77.2	84.9
	Nacional	67.8	80.4

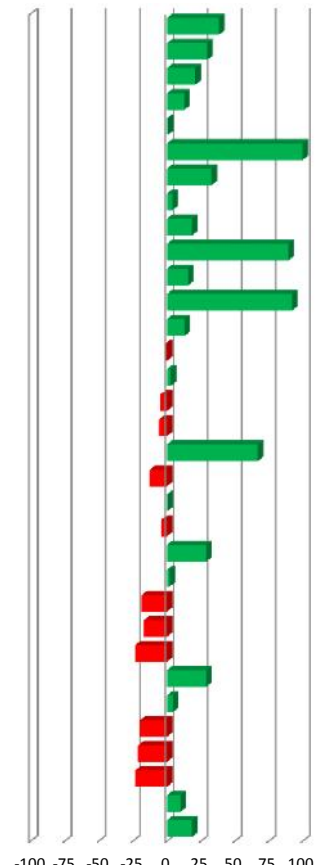
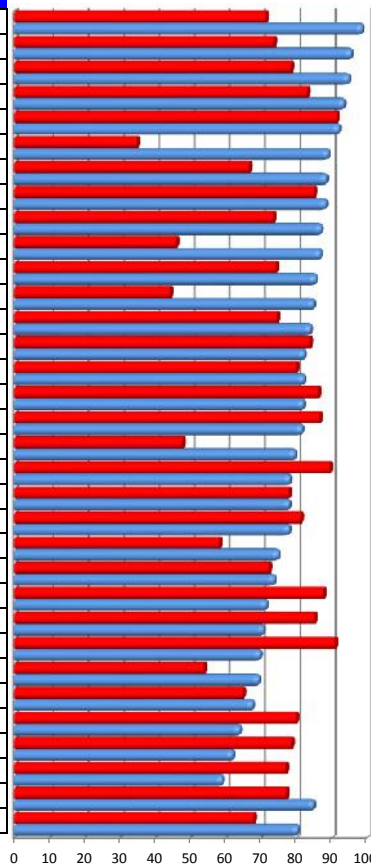

Vector diferencia entre Primer trimestre 2015 y Primer trimestre 2016					
1	2	3	4	5	Magnitud
38.4	NA	NA	NA	NA	NA
29.8	NA	NA	NA	NA	NA
21.0	NA	NA	NA	NA	NA
12.6	NA	NA	NA	NA	NA
0.8	NA	NA	NA	NA	NA
156.5	NA	NA	NA	NA	NA
32.9	NA	NA	NA	NA	NA
4.1	NA	NA	NA	NA	NA
18.7	NA	NA	NA	NA	NA
89.4	NA	NA	NA	NA	NA
15.5	NA	NA	NA	NA	NA
92.1	NA	NA	NA	NA	NA
13.0	NA	NA	NA	NA	NA
-1.7	NA	NA	NA	NA	NA
3.0	NA	NA	NA	NA	NA
-4.7	NA	NA	NA	NA	NA
-5.7	NA	NA	NA	NA	NA
67.0	NA	NA	NA	NA	NA
-12.5	NA	NA	NA	NA	NA
0.3	NA	NA	NA	NA	NA
-4.0	NA	NA	NA	NA	NA
29.0	NA	NA	NA	NA	NA
2.2	NA	NA	NA	NA	NA
-18.4	NA	NA	NA	NA	NA
-16.9	NA	NA	NA	NA	NA
-23.2	NA	NA	NA	NA	NA
28.9	NA	NA	NA	NA	NA
4.5	NA	NA	NA	NA	NA
-19.8	NA	NA	NA	NA	NA
-21.0	NA	NA	NA	NA	NA
-23.3	NA	NA	NA	NA	NA
10.0	NA	NA	NA	NA	NA
18.6	NA	NA	NA	NA	NA

INDICADORES

- 1 Porcentaje de Mujeres embarazadas con VIH en TAR
- 2 Porcentaje de personas con diagnóstico de infección por VIH
- 3 Porcentaje de inicio tardío a TAR
- 4 Porcentaje de consultas de ITS realizadas
- 5 Porcentaje de personas con VIH y Sida vinculadas a la atención

Vacunación

Caminando a la Excelencia



Primer trimestre 2016

(INFORMATIVO)

LUGAR	ENTIDAD	1	2	3	4	5	Magnitud Vectorial	Índice de Desempeño
1	Aguascalientes					100.0		
2	Baja California					100.0		
3	Baja California Sur					100.0		
4	Campeche					100.0		
5	Coahuila					100.0		
6	Colima					100.0		
7	Chiapas					100.0		
8	Chihuahua					100.0		
9	Durango					100.0		
10	Guanajuato					100.0		
11	Guerrero					100.0		
12	Hidalgo					100.0		
13	Jalisco					100.0		
14	México					100.0		
15	Michoacán					100.0		
16	Morelos					100.0		
17	Nayarit					100.0		
18	Nuevo León					100.0		
19	Oaxaca					100.0		
20	Puebla					100.0		
21	Queretaro					100.0		
22	Quintana Roo					100.0		
23	San Luis Potosi					100.0		
24	Sinaloa					100.0		
25	Sonora					100.0		
26	Tabasco					100.0		
27	Tamaulipas					100.0		
28	Tlaxcala					100.0		
29	Veracruz					100.0		
30	Yucatán					100.0		
31	Zacatecas					100.0		
32	Ciudad de México					88.9		
Nacional						100.0		

INDICADORES

- 1 Cobertura de vacunación con esquema completo en niños menores de 1 año de edad (Semestral)
- 2 Cobertura de vacunación con SRP en niños de 6 años de edad (Semestral)
- 3 Logros de Vacunación con vacuna anti poliomielítica tipo Sabin en población de 6 a 59 meses de edad durante las Semanas Nacionales de Salud (SeNaS) (Semestral)
- 4 Proporción de niñas de 5to. Grado de primaria vacunadas con el VPH y de 11 años de edad no escolarizadas (Semanas Nacionales de Salud (SeNaS) (Semestral)
- 5 Consejos Estatales de Vacunación (COEVAS) (Trimestral)

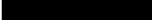
Categoría	Intervalo	Gradiente de Evaluación
Sobresaliente	96.6-100%	
Satisfactorio	93.30-96.59%	
Mínimo	90.00-93.29%	
Precario	<90.00%	

Cobertura de vacunación con esquema completo en niños menores de 1 año de edad (Semestral)

INDICE DE DESEMPEÑO

0.0
0.0
0.0
0.0
0.0
0.0
0.0
0.0
0.0
0.0
0.0
0.0
0.0
0.0
0.0
0.0
0.0
0.0
0.0
0.0
0.0
0.0
0.0
0.0
0.0
0.0
0.0
0.0
0.0
0.0
0.0
0.0
0.0
0.0
0.0
0.0
0.0
0.0
0.0
0.0
0.0
0.0

Categoría	Intervalo	Gradiente de Evaluación
Sobresaliente	90-100	
Satisfactorio	85-89.9	
Mínimo	80-84.9	
Precario	<80	

Cobertura de vacunación con SRP en niños de 6 años de edad (Semestral)

INDICE DE DESEMPEÑO

0.0
0.0
0.0
0.0
0.0
0.0
0.0
0.0
0.0
0.0
0.0
0.0
0.0
0.0
0.0
0.0
0.0
0.0
0.0
0.0
0.0
0.0
0.0
0.0
0.0
0.0
0.0
0.0
0.0
0.0
0.0
0.0
0.0
0.0
0.0
0.0
0.0
0.0
0.0
0.0
0.0
0.0
0.0

Categoría	Intervalo	Gradiente de Evaluación
Sobresaliente	95-100	
Satisfactorio	87-94.9	
Mínimo	80-86.9	
Precario	<80	

Logros de Vacunación con vacuna anti poliomielítica tipo Sabin en población de 6 a 59 meses de edad durante las Semanas Nacionales de Salud (SeNaS) (Semestral)

INDICE DE DESEMPEÑO



0.0
0.0
0.0
0.0
0.0
0.0
0.0
0.0
0.0
0.0
0.0
0.0
0.0
0.0
0.0
0.0
0.0
0.0
0.0
0.0
0.0
0.0
0.0
0.0
0.0
0.0
0.0
0.0
0.0
0.0
0.0
0.0
0.0
0.0
0.0
0.0
0.0
0.0
0.0
0.0
0.0
0.0
0.0
0.0

Categoría	Intervalo	Gradiente de Evaluación
Sobresaliente	95-100	
Satisfactorio	87-94.9	
Mínimo	80-86.9	
Precario	<80	

Proporción de niñas de 5to. Grado de primaria vacunadas con el VPH y de 11 años de edad no escolarizadas (Semanas Nacionales de Salud (SeNaS) (Semestral)

INDICE DE DESEMPEÑO

0.0
0.0
0.0
0.0
0.0
0.0
0.0
0.0
0.0
0.0
0.0
0.0
0.0
0.0
0.0
0.0
0.0
0.0
0.0
0.0
0.0
0.0
0.0
0.0
0.0
0.0
0.0
0.0
0.0
0.0
0.0
0.0
0.0
0.0
0.0
0.0
0.0
0.0
0.0
0.0
0.0
0.0
0.0
0.0
0.0
0.0
0.0
0.0
0.0
0.0
0.0
0.0
0.0

Categoría	Intervalo	Gradiente de Evaluación
Sobresaliente	90-100	
Satisfactorio	85-89.9	
Mínimo	80-84.9	
Precario	<80	

Consejos Estatales de Vacunación (COEVAS) (Trimestral)

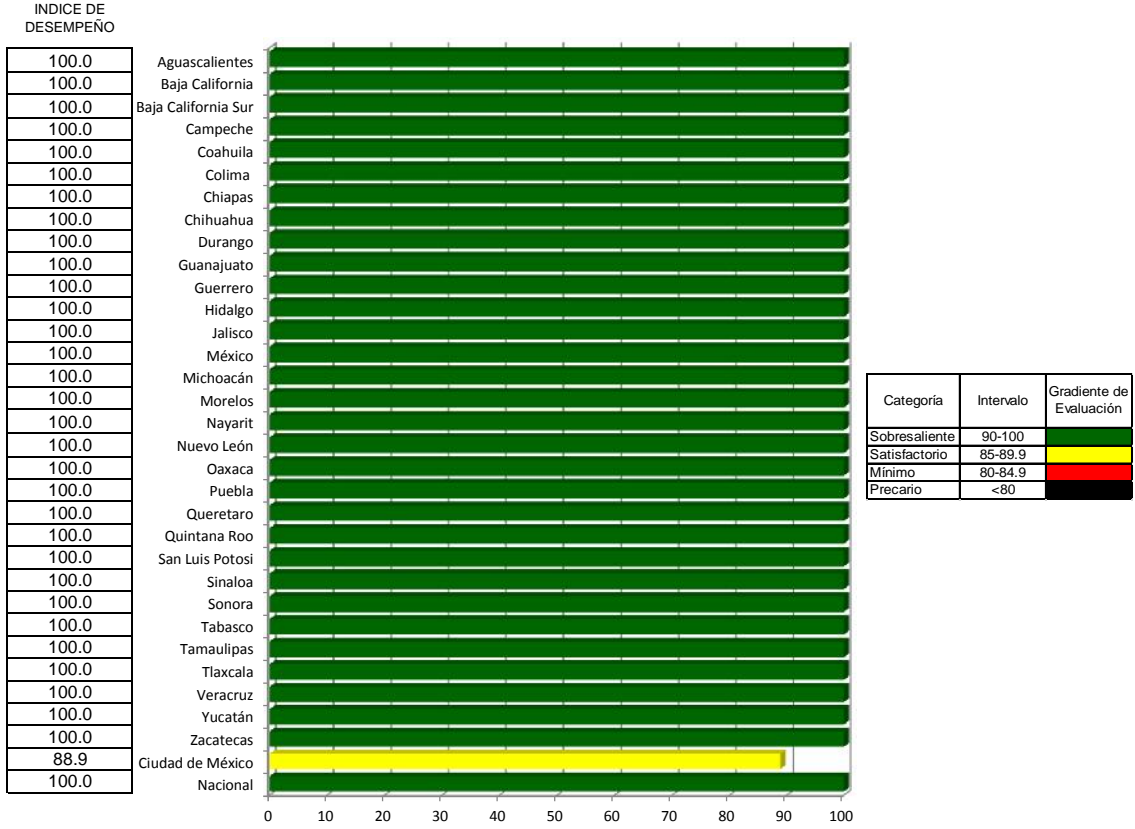

COEVAS

Caminando a la Excelencia

Primer trimestre 2016

LUGAR	ENTIDAD	Reuniones realizadas por los COEVAS	Temas o asuntos tratados en las reuniones de los COEVAS	Proporción de Reuniones de los COEVAS en las que participaron las instituciones del Sector Salud SS IMSS-Ordinario e IMSS Prospera, ISSSTE	MAGNITUD VECTORIAL	INDICE DE DESEMPEÑO
1	Aguascalientes	100.0	100.0	100.0	61.6	100.0
2	Baja California	100.0	100.0	100.0	61.6	100.0
3	Baja California Sur	100.0	100.0	100.0	61.6	100.0
4	Campeche	100.0	100.0	100.0	61.6	100.0
5	Coahuila	100.0	100.0	100.0	61.6	100.0
6	Colima	100.0	100.0	100.0	61.6	100.0
7	Chiapas	100.0	100.0	100.0	61.6	100.0
8	Chihuahua	100.0	100.0	100.0	61.6	100.0
9	Durango	100.0	100.0	100.0	61.6	100.0
10	Guanajuato	100.0	100.0	100.0	61.6	100.0
11	Guerrero	100.0	100.0	100.0	61.6	100.0
12	Hidalgo	100.0	100.0	100.0	61.6	100.0
13	Jalisco	100.0	100.0	100.0	61.6	100.0
14	México	100.0	100.0	100.0	61.6	100.0
15	Michoacán	100.0	100.0	100.0	61.6	100.0
16	Morelos	100.0	100.0	100.0	61.6	100.0
17	Nayarit	100.0	100.0	100.0	61.6	100.0
18	Nuevo León	100.0	100.0	100.0	61.6	100.0
19	Oaxaca	100.0	100.0	100.0	61.6	100.0
20	Puebla	100.0	100.0	100.0	61.6	100.0
21	Queretaro	100.0	100.0	100.0	61.6	100.0
22	Quintana Roo	100.0	100.0	100.0	61.6	100.0
23	San Luis Potosi	100.0	100.0	100.0	61.6	100.0
24	Sinaloa	100.0	100.0	100.0	61.6	100.0
25	Sonora	100.0	100.0	100.0	61.6	100.0
26	Tabasco	100.0	100.0	100.0	61.6	100.0
27	Tamaulipas	100.0	100.0	100.0	61.6	100.0
28	Tlaxcala	100.0	100.0	100.0	61.6	100.0
29	Veracruz	100.0	100.0	100.0	61.6	100.0
30	Yucatán	100.0	100.0	100.0	61.6	100.0
31	Zacatecas	100.0	100.0	100.0	61.6	100.0
32	Ciudad de México	33.3	100.0	100.0	54.8	88.9
Nacional		100.0	100.0	100.0	61.6	100.0

Categoría	Intervalo	Gradiente de Evaluación
Sobresaliente	90-100	Verde
Satisfactorio	85-89.9	Amarillo
Mínimo	80-84.9	Rojo
Precario	<80	Negro

Reuniones realizadas por los COEVAS

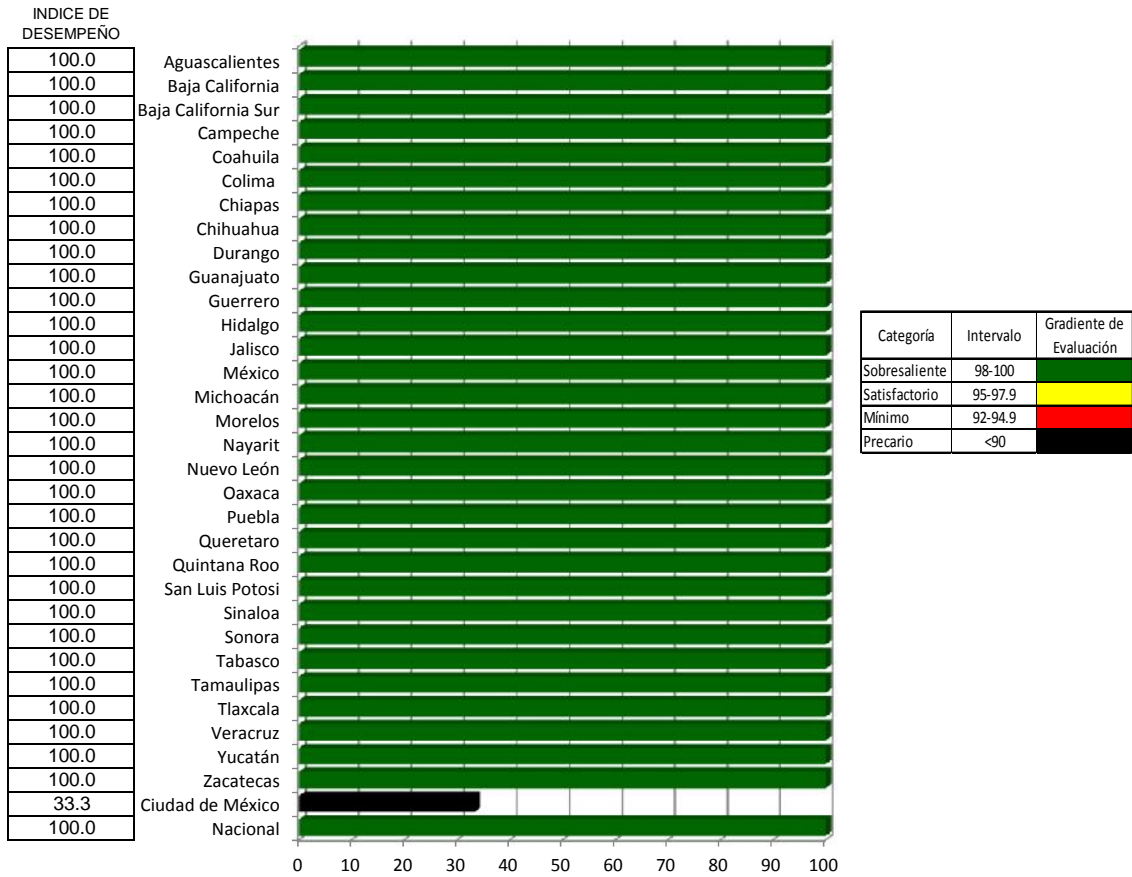

Temas o asuntos tratados en las reuniones de los COEVAS

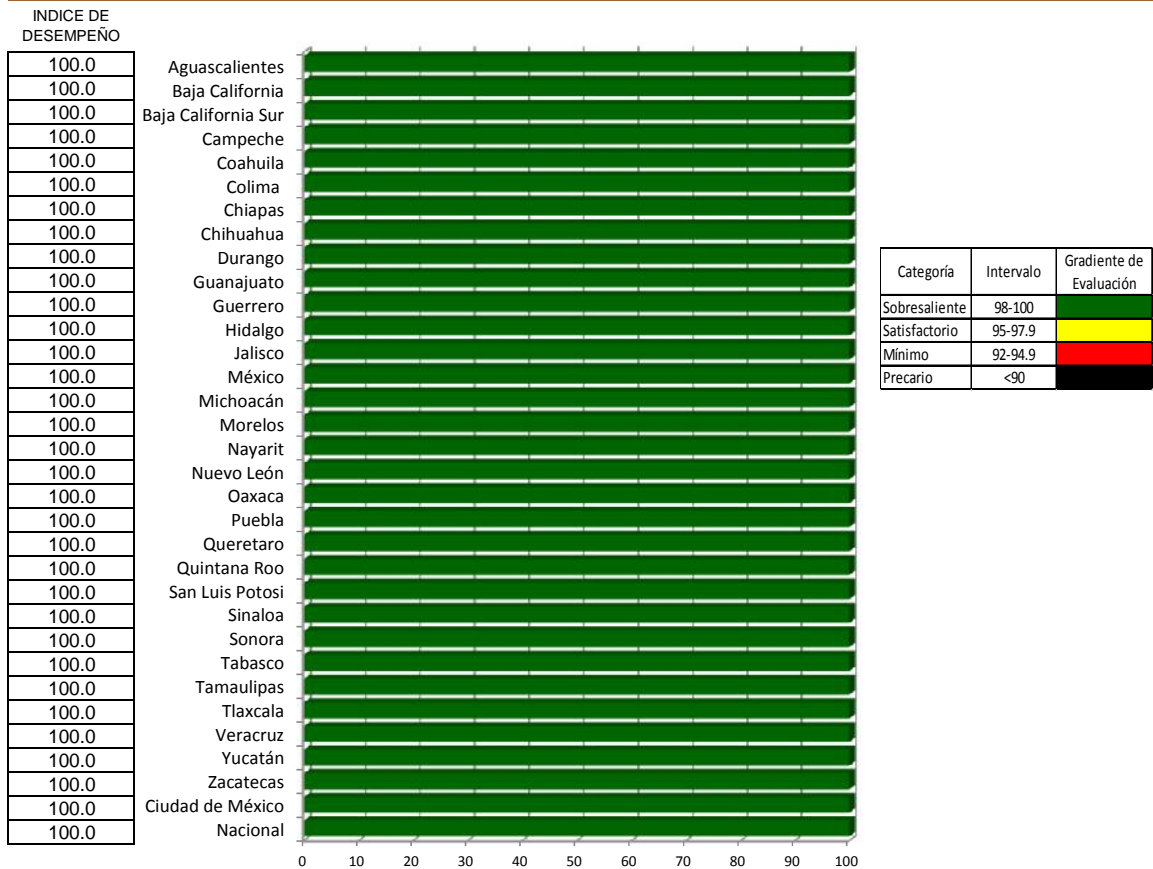

Proporción de Reuniones de los COEVAS en las que participaron las instituciones del Sector Salud SS IMSS-Ordinario e IMSS Prospera, ISSSTE

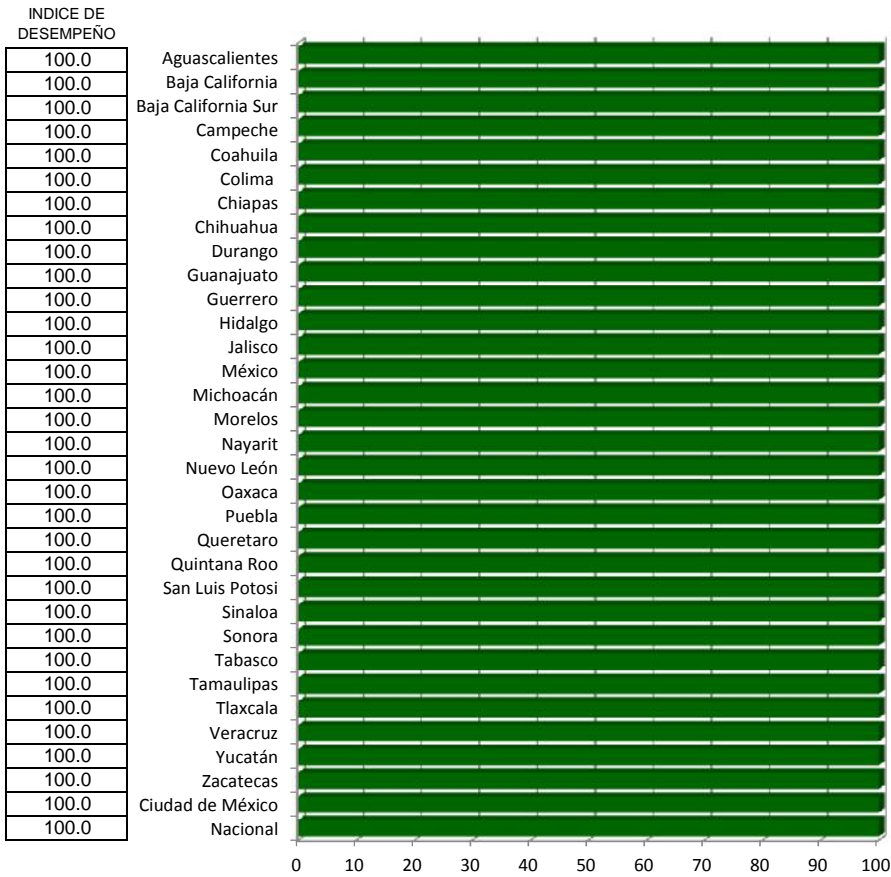

Categoría	Intervalo	Gradiente de Evaluación
Sobresaliente	98-100	Verde
Satisfactorio	95-97.9	Amarillo
Mínimo	92-94.9	Rojo
Precario	<90	Negro

Índice de desempeño Índice de comparación entre

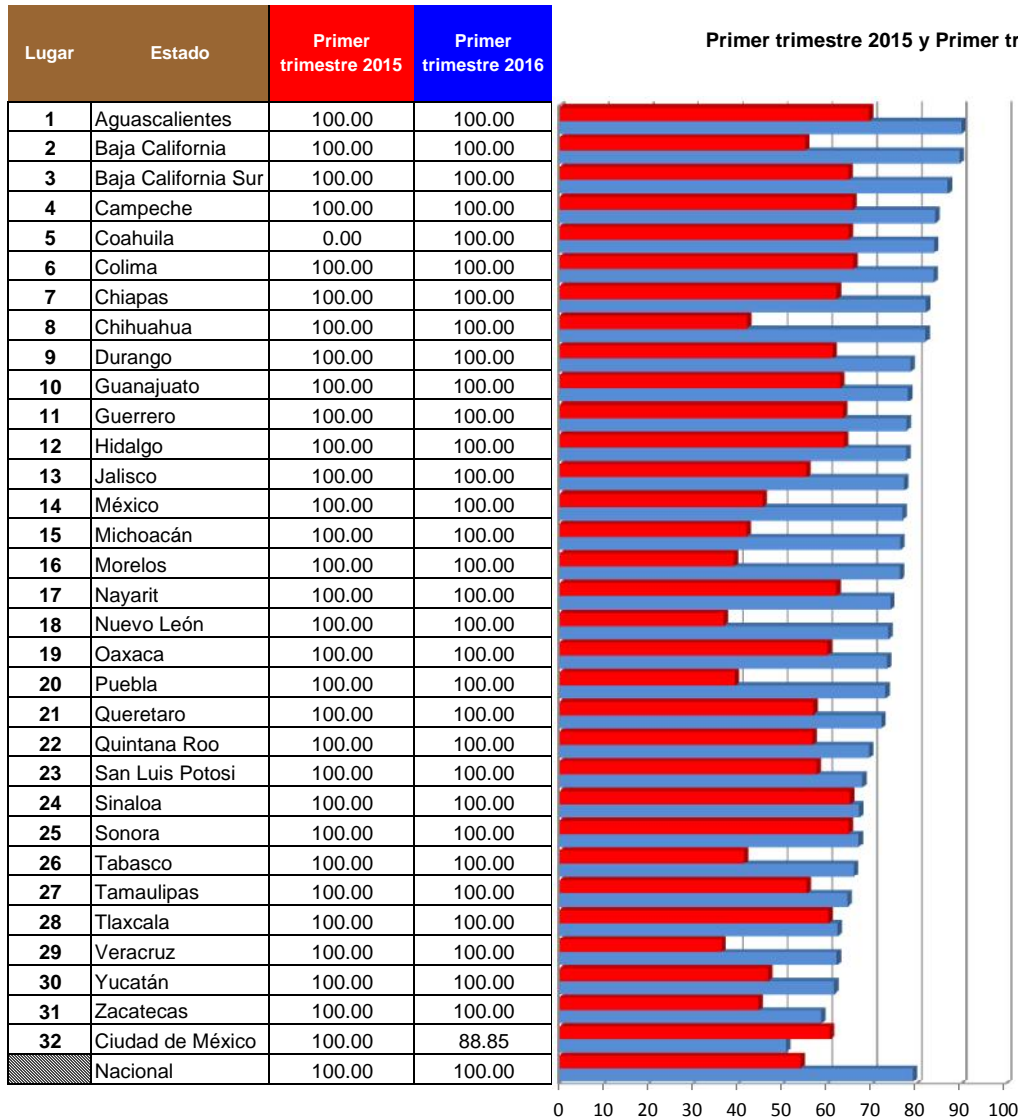

(%)

Primer trimestre 2015 y Primer trimestre 2016 (Informativo)

Vector diferencia entre Primer trimestre 2015 y Primer trimestre 2016 (Informativo)			
1	2	3	Magnitud
NA	NA	NA	NA
NA	NA	NA	NA
NA	NA	NA	NA
NA	NA	NA	NA
NA	NA	NA	NA
NA	NA	NA	NA
NA	NA	NA	NA
NA	NA	NA	NA
NA	NA	NA	NA
NA	NA	NA	NA
NA	NA	NA	NA
NA	NA	NA	NA
NA	NA	NA	NA
NA	NA	NA	NA
NA	NA	NA	NA
NA	NA	NA	NA
NA	NA	NA	NA
NA	NA	NA	NA
NA	NA	NA	NA
NA	NA	NA	NA
NA	NA	NA	NA
NA	NA	NA	NA
NA	NA	NA	NA
NA	NA	NA	NA
NA	NA	NA	NA
NA	NA	NA	NA
NA	NA	NA	NA
NA	NA	NA	NA
NA	NA	NA	NA
NA	NA	NA	NA
NA	NA	NA	NA

INDICADORES

- 1 Reuniones Realizadas por los COEVAS
- 2 Reuniones de los COEVAS en las que acudió el Secretario Técnico de cada COEVA
- 3 Proporción de Reuniones de los COEVAS en las que participaron las instituciones del Sector Salud SS IMSS-Ordinario e IMSS Prospera, ISSSTE

Prevención de la Mortalidad Infantil

Caminando a la Excelencia

**Primer trimestre 2016
Informativo)**

LUGAR	ENTIDAD	1	2	3	4	5	6	MAGNITUD VECTORIAL	INDICE DE DESEMPEÑO
1	Ciudad de México				100.0	100.0			
2	Durango				100.0	100.0			
3	Tamaulipas				99.3	100.0			
4	Zacatecas				98.3	100.0			
5	Morelos				97.8	100.0			
6	México				94.0	100.0			
7	Nuevo León				100.0	91.4			
8	Michoacán				88.1	100.0			
9	San Luis Potosí				86.0	100.0			
10	Jalisco				85.9	100.0			
11	Veracruz				88.2	98.0			
12	Sonora				86.2	98.5			
13	Tlaxcala				95.6	88.8			
14	Querétaro				82.6	100.0			
15	Chiapas				81.1	100.0			
16	Oaxaca				77.8	97.0			
17	Puebla				75.2	97.5			
18	Guanajuato				71.0	100.0			
19	Nayarit				71.0	100.0			
20	Quintana Roo				79.6	88.0			
21	Guerrero				69.1	94.1			
22	Baja California				72.6	90.6			
23	Campeche				66.6	91.0			
24	Hidalgo				72.5	86.0			
25	Yucatán				44.0	86.7			
26	Coahuila				58.3	54.1			
27	Aguascalientes				54.3	56.1			
28	Baja California Sur				55.1	32.9			
29	Chihuahua				31.6	38.0			
30	Sinaloa				30.2	27.0			
31	Colima				20.3	20.0			
32	Tabasco				0.0	0.0			
	Nacional				71.1	82.1			

INDICADORES

- 1 Tasa de mortalidad por enfermedades diarreicas agudas en menores de cinco años de edad (Anual)
- 2 Tasa de mortalidad por infecciones respiratorias agudas en menores de cinco años (Anual)
- 3 Porcentaje de sesiones de COERMI realizadas (Anual)
Disminución porcentual del porcentaje de menores de 9 años en control nutricional por desnutrición y bajo peso (Es la
- 4 variación porcentual de menores de 9 años de presentar desnutrición y bajo peso en una población por trimestre, en un lugar determinado) (Trimestral)
Disminución porcentual del Porcentaje de menores de 9 años en control nutricional por sobrepeso-obesidad- Es la
- 5 variación porcentual de menores de 9 años de presentar sobrepeso-obesidad en una población por trimestre, en un lugar determinado. (Trimestral)
- 6 Porcentaje de personal de salud del primer nivel de atención capacitados en atención integrada (Anual)

Categoría	Intervalo	Gradiente de Evaluación
Sobresaliente	96.60-100	
Satisfactorio	93.30-96.59	
Mínimo	90.00-93.29	
Precario	<90.00	

Porcentaje de sesiones de COERMI realizadas (Anual)

INDICE DE DESEMPEÑO

ANUAL

Disminución porcentual del porcentaje de menores de 9 años en control nutricional por desnutrición y bajo peso (Es la variación porcentual de menores de 9 años de presentar desnutrición y bajo peso en una población por trimestre, en un lugar determinado) (Trimestral)

INDICE DE DESEMPEÑO

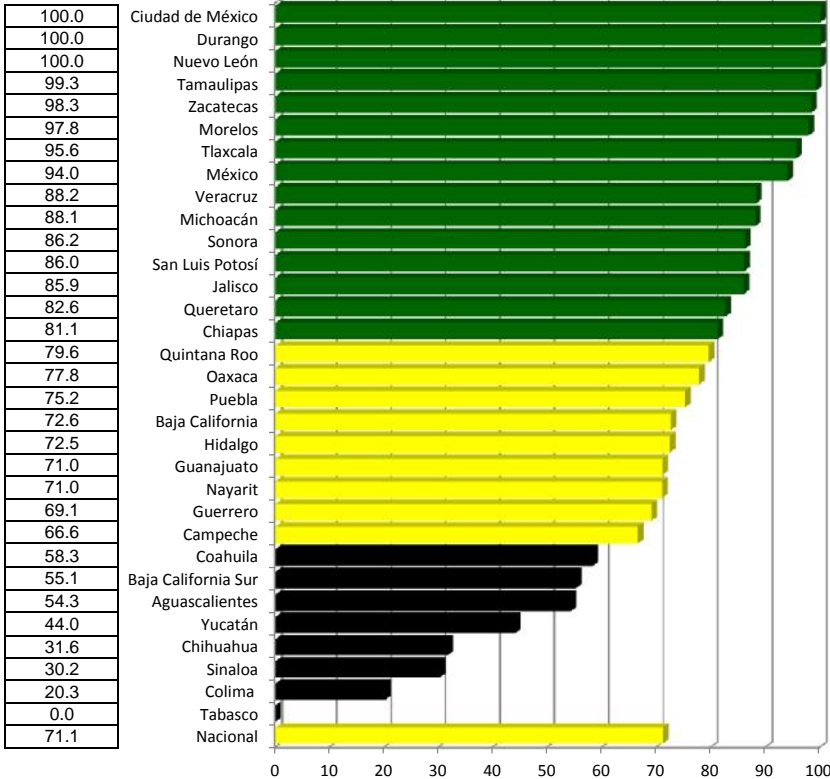

Categoría	Intervalo	Gradiente de Evaluación
Sobresaliente	80-100	Verde
Satisfactorio	58.4-79.9	Amarillo
Mínimo	50-69.9	Rojo
Precario	<49.9	Negro

Prevención de la Mortalidad Infantil

Índice de desempeño vectorial entre Índice de comparación vectorial entre

Primer trimestre 2015 y Primer trimestre 2016

Lugar	Estado	Primer trimestre 2015	Primer trimestre 2016
1	Ciudad de México		
2	Durango		
3	Tamaulipas		
4	Zacatecas		
5	Morelos		
6	México		
7	Nuevo León		
8	Michoacán		
9	San Luis Potosí		
10	Jalisco		
11	Veracruz		
12	Sonora		
13	Tlaxcala		
14	Querétaro		
15	#¡REF!		
16	Oaxaca		
17	Puebla		
18	Guanajuato		
19	Nayarit		
20	Quintana Roo		
21	Guerrero		
22	Baja California		
23	Campeche		
24	Hidalgo		
25	Yucatán		
26	Coahuila		
27	Águascalientes		
28	Baja California Sur		
29	Chihuahua		
30	Sinaloa		
31	Colima		
32	Tabasco		
	Nacional		

Vector diferencia entre
Primer trimestre 2015 y Primer trimestre 2016

	1	2	3	4	5	6	Magnitud
NA	NA	NA	NA	NA	NA	NA	NA
NA	NA	NA	NA	NA	NA	NA	NA
NA	NA	NA	NA	NA	NA	NA	NA
NA	NA	NA	NA	NA	NA	NA	NA
NA	NA	NA	NA	NA	NA	NA	NA
NA	NA	NA	NA	NA	NA	NA	NA
NA	NA	NA	NA	NA	NA	NA	NA
NA	NA	NA	NA	NA	NA	NA	NA
NA	NA	NA	NA	NA	NA	NA	NA
NA	NA	NA	NA	NA	NA	NA	NA
NA	NA	NA	NA	NA	NA	NA	NA
NA	NA	NA	NA	NA	NA	NA	NA
NA	NA	NA	NA	NA	NA	NA	NA
NA	NA	NA	NA	NA	NA	NA	NA
NA	NA	NA	NA	NA	NA	NA	NA
NA	NA	NA	NA	NA	NA	NA	NA
NA	NA	NA	NA	NA	NA	NA	NA
NA	NA	NA	NA	NA	NA	NA	NA
NA	NA	NA	NA	NA	NA	NA	NA
NA	NA	NA	NA	NA	NA	NA	NA
NA	NA	NA	NA	NA	NA	NA	NA
NA	NA	NA	NA	NA	NA	NA	NA
NA	NA	NA	NA	NA	NA	NA	NA
NA	NA	NA	NA	NA	NA	NA	NA
NA	NA	NA	NA	NA	NA	NA	NA
NA	NA	NA	NA	NA	NA	NA	NA
NA	NA	NA	NA	NA	NA	NA	NA
NA	NA	NA	NA	NA	NA	NA	NA
NA	NA	NA	NA	NA	NA	NA	NA
NA	NA	NA	NA	NA	NA	NA	NA
NA	NA	NA	NA	NA	NA	NA	NA
NA	NA	NA	NA	NA	NA	NA	NA
NA	NA	NA	NA	NA	NA	NA	NA
NA	NA	NA	NA	NA	NA	NA	NA
NA	NA	NA	NA	NA	NA	NA	NA
NA	NA	NA	NA	NA	NA	NA	NA
NA	NA	NA	NA	NA	NA	NA	NA
NA	NA	NA	NA	NA	NA	NA	NA
NA	NA	NA	NA	NA	NA	NA	NA
NA	NA	NA	NA	NA	NA	NA	NA

0

INDICADORES

- 1 Tasa de mortalidad por enfermedades diarreicas agudas en menores de cinco años de edad (Anual)
- 2 Tasa de mortalidad por infecciones respiratorias agudas en menores de cinco años (Anual)
- 3 Porcentaje de sesiones de COERMI realizadas (Anual)
- 4 Disminución porcentual del porcentaje de menores de 9 años en control nutricional por desnutrición y bajo peso (Es la variación porcentual de menores de 9 años de presentar desnutrición y bajo peso en una población por trimestre, en un lugar determinado) (Trimestral)
- 5 Disminución porcentual del Porcentaje de menores de 9 años en control nutricional por sobrepeso-obesidad- Es la variación porcentual de menores de 9 años de presentar sobrepeso-obesidad en una población por trimestre, en un lugar determinado. (Trimestral)
- 6 Porcentaje de personal de salud del primer nivel de atención capacitados en atención integrada (Anual)

Prevención de la Mortalidad Infantil

Caminando a la Excelencia

Primer trimestre 2016

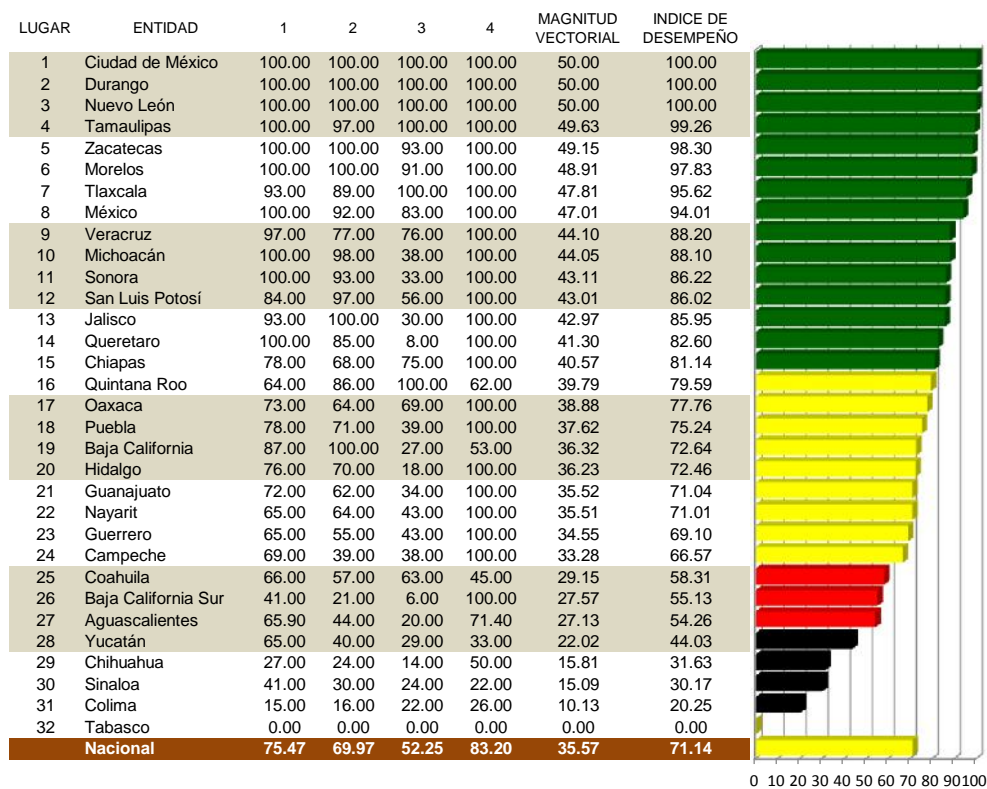

INDICADORES

- 1 Disminución porcentual del Porcentaje de menores de 5 años en control nutricional por desnutrición leve
- 2 Disminución porcentual del Porcentaje de menores de 5 años en control nutricional por desnutrición moderada
- 3 Disminución porcentual del porcentaje de menores de 5 años en control nutricional por desnutrición grave
- 4 Disminución porcentual del Porcentaje de niños de 5 a 9 años en control nutricional por bajo peso

Categoría	Intervalo	Gradiente de Evaluación
Sobresaliente	80-100	Verde
Satisfactorio	58.4-79.9	Amarillo
Mínimo	50-69.9	Rojo
Precario	<49.9	Negro

Disminución porcentual del Porcentaje de menores de 5 años en control nutricional por desnutrición leve

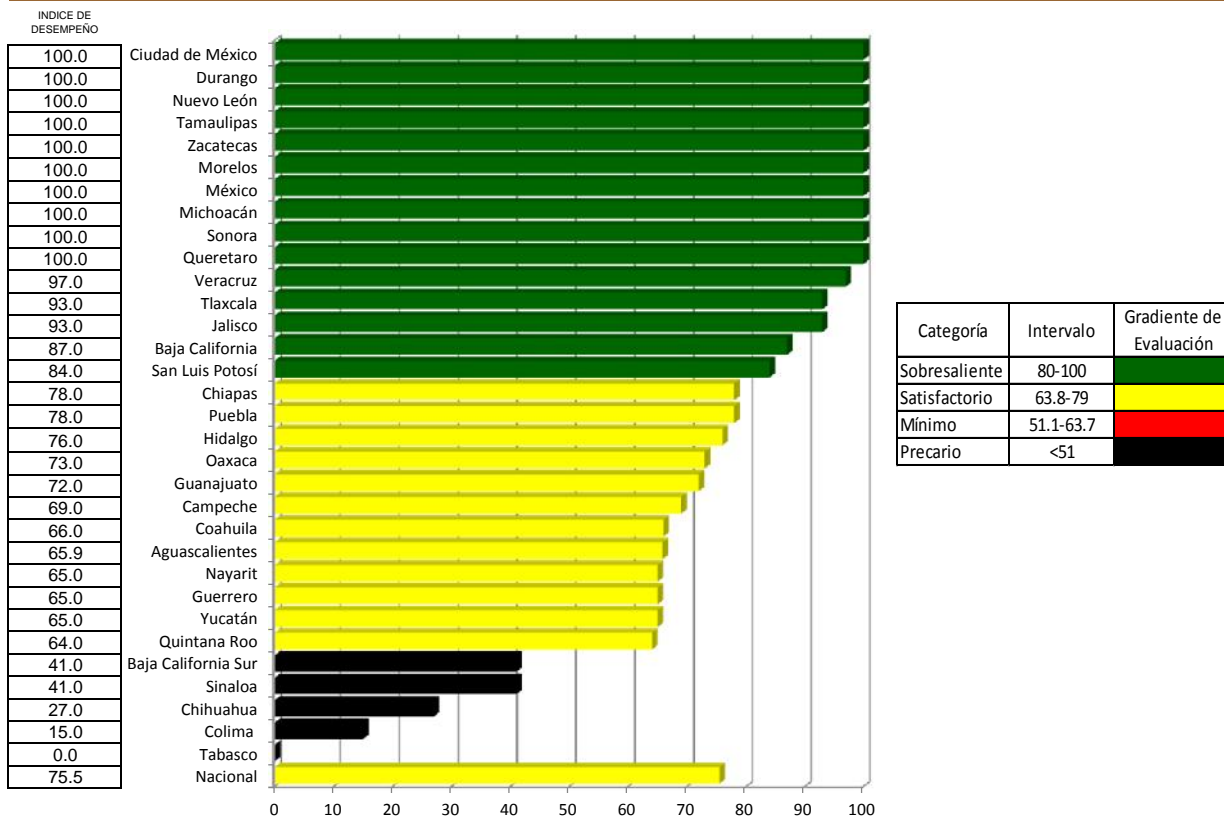

Disminución porcentual del Porcentaje de menores de 5 años en control nutricional por desnutrición moderada

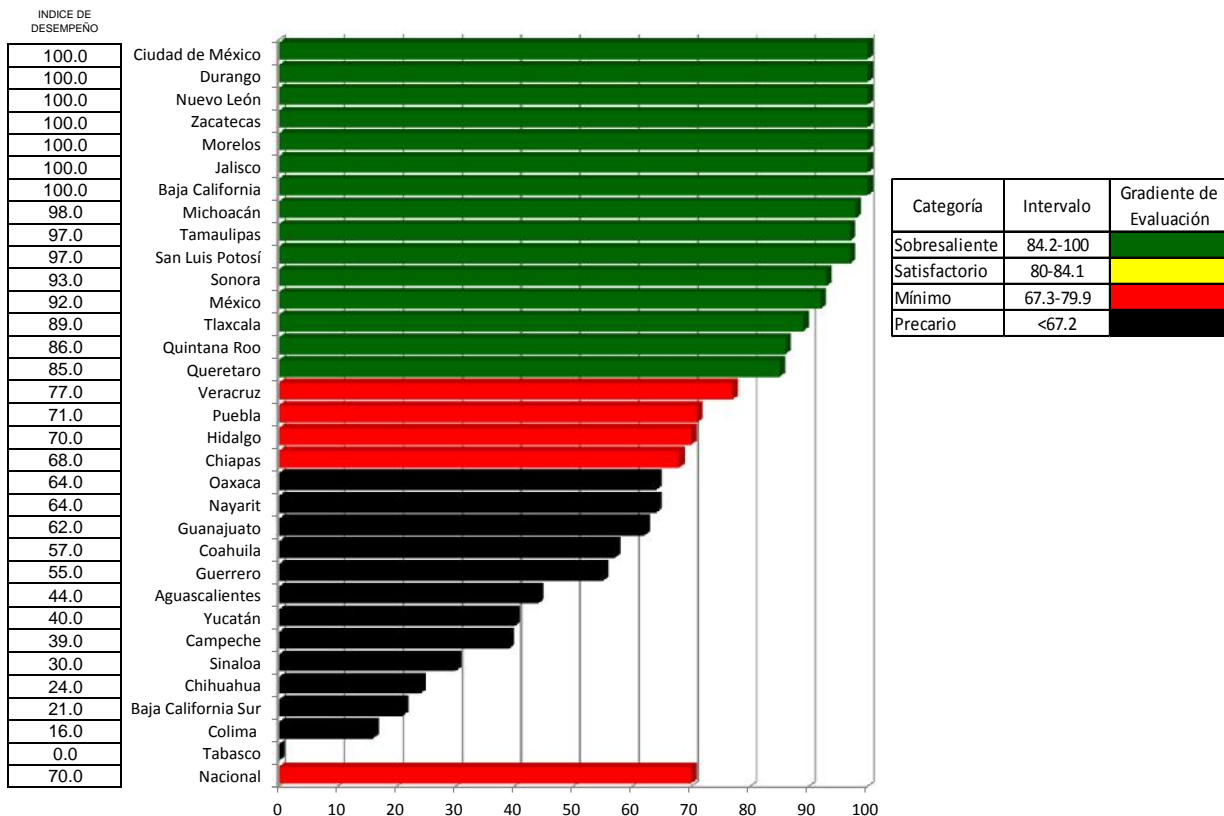

Disminución porcentual del porcentaje de menores de 5 años en control nutricional por desnutrición grave

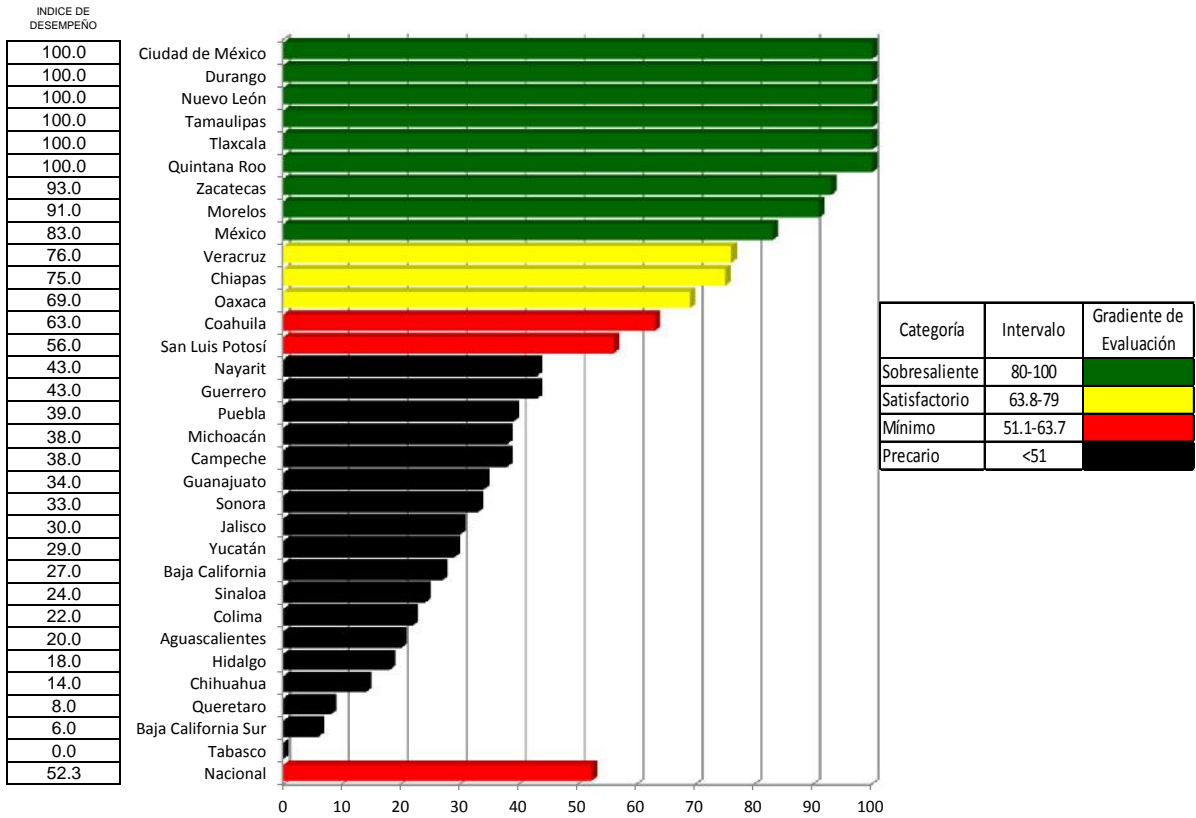

Disminución porcentual del Porcentaje de niños de 5 a 9 años en control nutricional por bajo peso

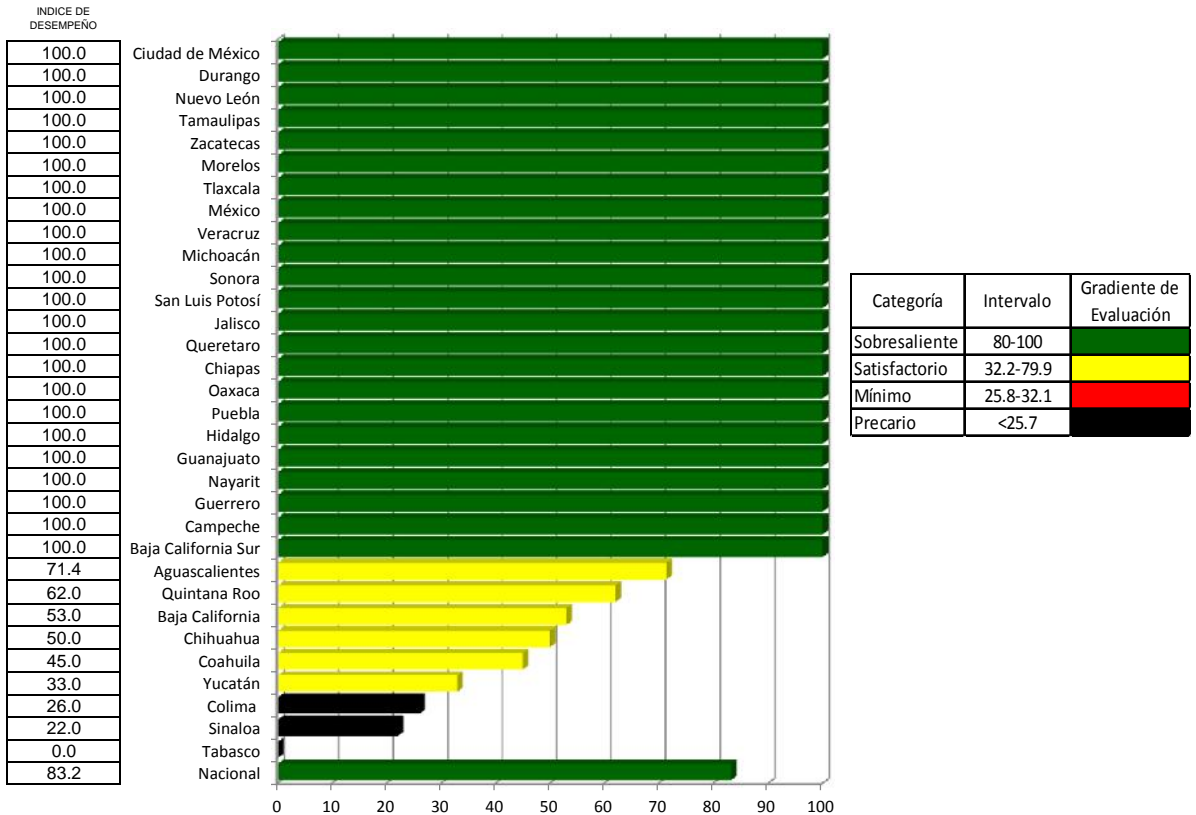

Prevención de la Mortalidad Infantil

Índice de desempeño vectorial entre Primer trimestre 2015 y Primer trimestre 2016 Índice de comparación vectorial entre Primer trimestre 2015 y Primer trimestre 2016

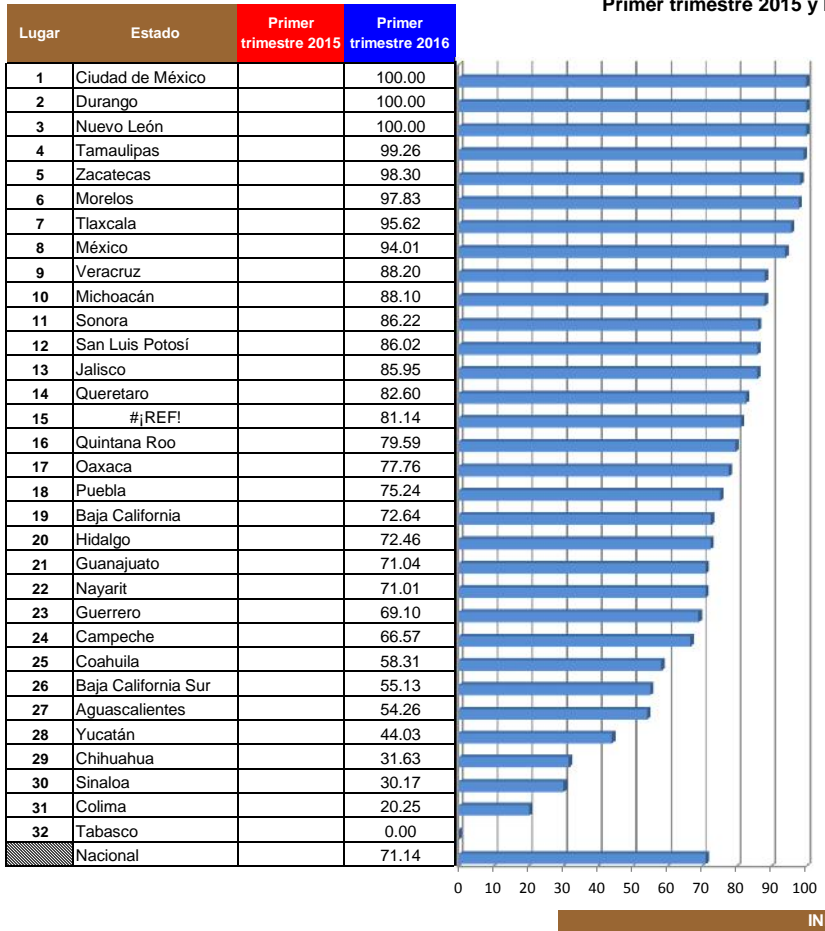

Vector diferencia entre Primer trimestre 2015 y Primer trimestre					
	1	2	3	4	Magnitud
NA	NA	NA	NA	NA	NA
NA	NA	NA	NA	NA	NA
NA	NA	NA	NA	NA	NA
NA	NA	NA	NA	NA	NA
NA	NA	NA	NA	NA	NA
NA	NA	NA	NA	NA	NA
NA	NA	NA	NA	NA	NA
NA	NA	NA	NA	NA	NA
NA	NA	NA	NA	NA	NA
NA	NA	NA	NA	NA	NA
NA	NA	NA	NA	NA	NA
NA	NA	NA	NA	NA	NA
NA	NA	NA	NA	NA	NA
NA	NA	NA	NA	NA	NA
NA	NA	NA	NA	NA	NA
NA	NA	NA	NA	NA	NA
NA	NA	NA	NA	NA	NA
NA	NA	NA	NA	NA	NA
NA	NA	NA	NA	NA	NA
NA	NA	NA	NA	NA	NA
NA	NA	NA	NA	NA	NA
NA	NA	NA	NA	NA	NA
NA	NA	NA	NA	NA	NA
NA	NA	NA	NA	NA	NA
NA	NA	NA	NA	NA	NA
NA	NA	NA	NA	NA	NA
NA	NA	NA	NA	NA	NA
NA	NA	NA	NA	NA	NA
NA	NA	NA	NA	NA	NA
NA	NA	NA	NA	NA	NA

- 1 Disminución porcentual del Porcentaje de menores de 5 años en control nutricional por desnutrición leve
- 2 Disminución porcentual del Porcentaje de menores de 5 años en control nutricional por desnutrición moderada
- 3 Disminución porcentual del porcentaje de menores de 5 años en control nutricional por desnutrición grave
- 4 Disminución porcentual del Porcentaje de niños de 5 a 9 años en control nutricional por bajo peso

Prevención de la Mortalidad Infantil (Indicadores 5.1-5.2)

Caminando a la Excelencia

Primer trimestre 2016

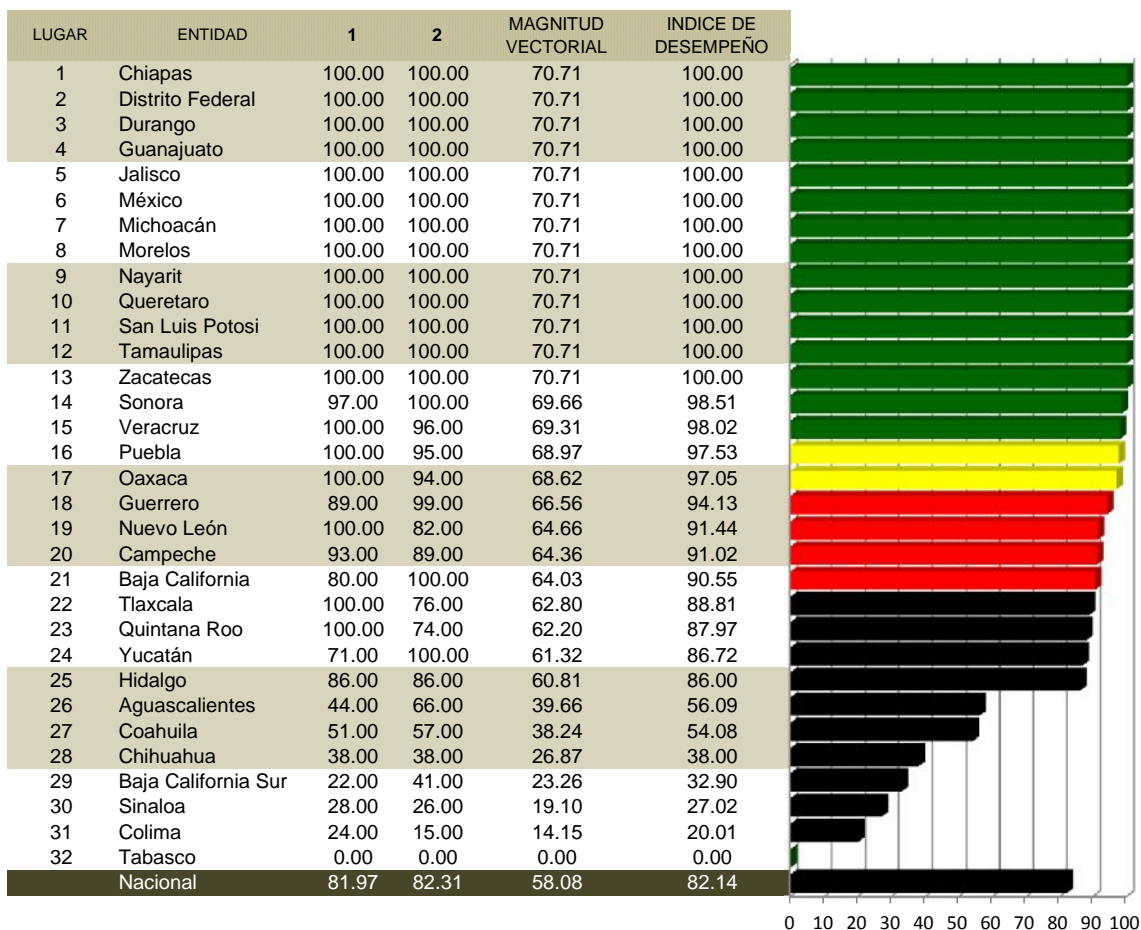

INDICADORES

- 1 Disminución porcentual del Porcentaje de menores de 5 años en control nutricional por sobrepeso-obesidad
- 2 Disminución porcentual del porcentage de niños de 5 a 9 años en control nutricional por sobrepeso-obesidad

Categoría	Intervalo	Gradiente de Evaluación
Sobresaliente	98-100	Verde
Satisfactorio	95-97.9	Amarillo
Mínimo	90-94.9	Rojo
Precario	≤ 89.9	Negro

Disminución porcentual del Porcentaje de menores de 5 años en control nutricional por sobrepeso-obesidad

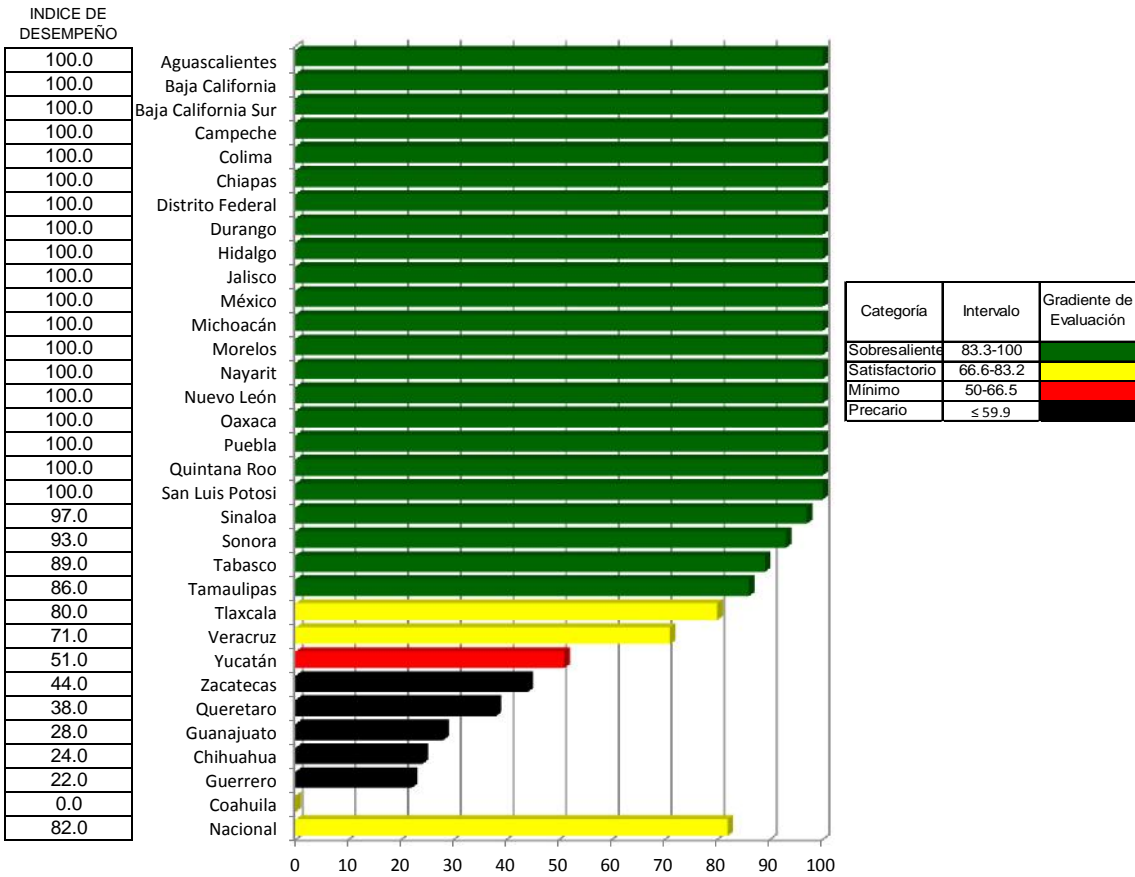

Disminución porcentual del porcentaje de niños de 5 a 9 años en control nutricional por sobrepeso-obesidad

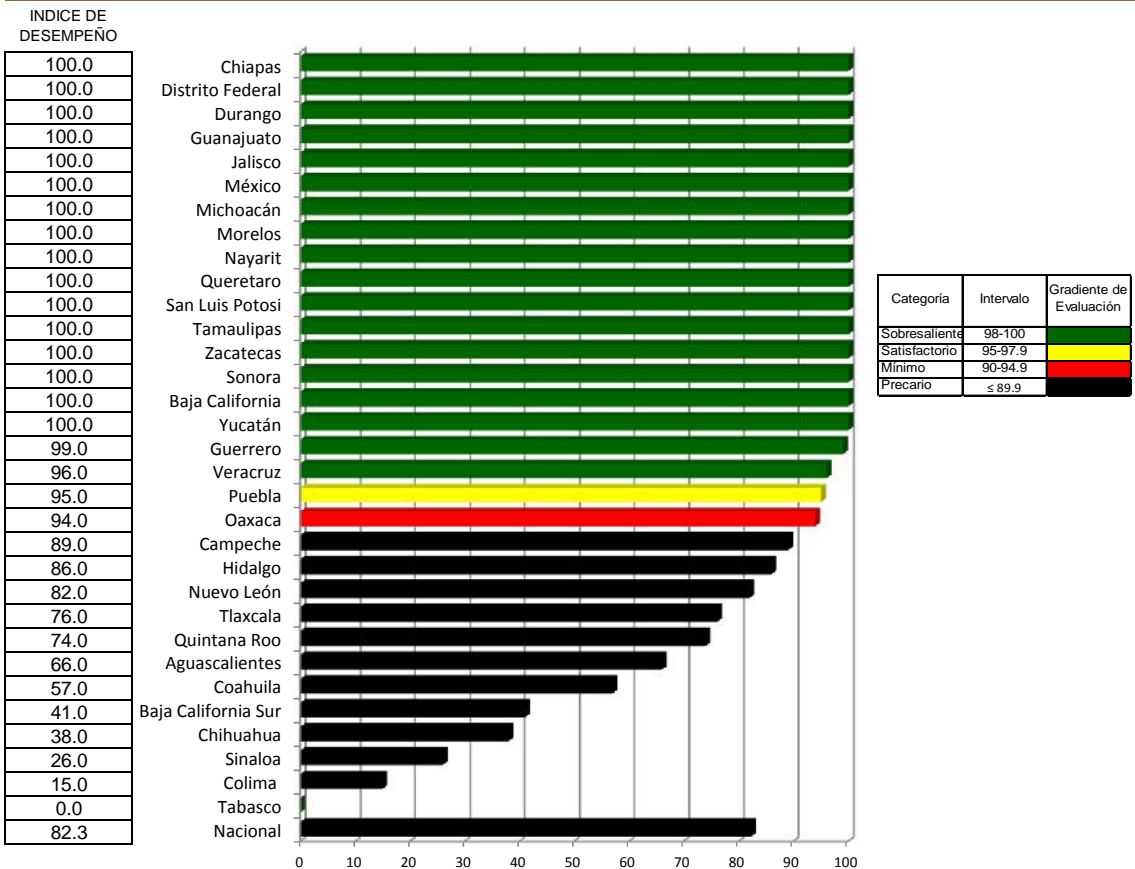

Prevención de la Mortalidad Infantil (Indicadores 5.1-5.2)

Índice de desempeño

Índice de comparación entre

(%)

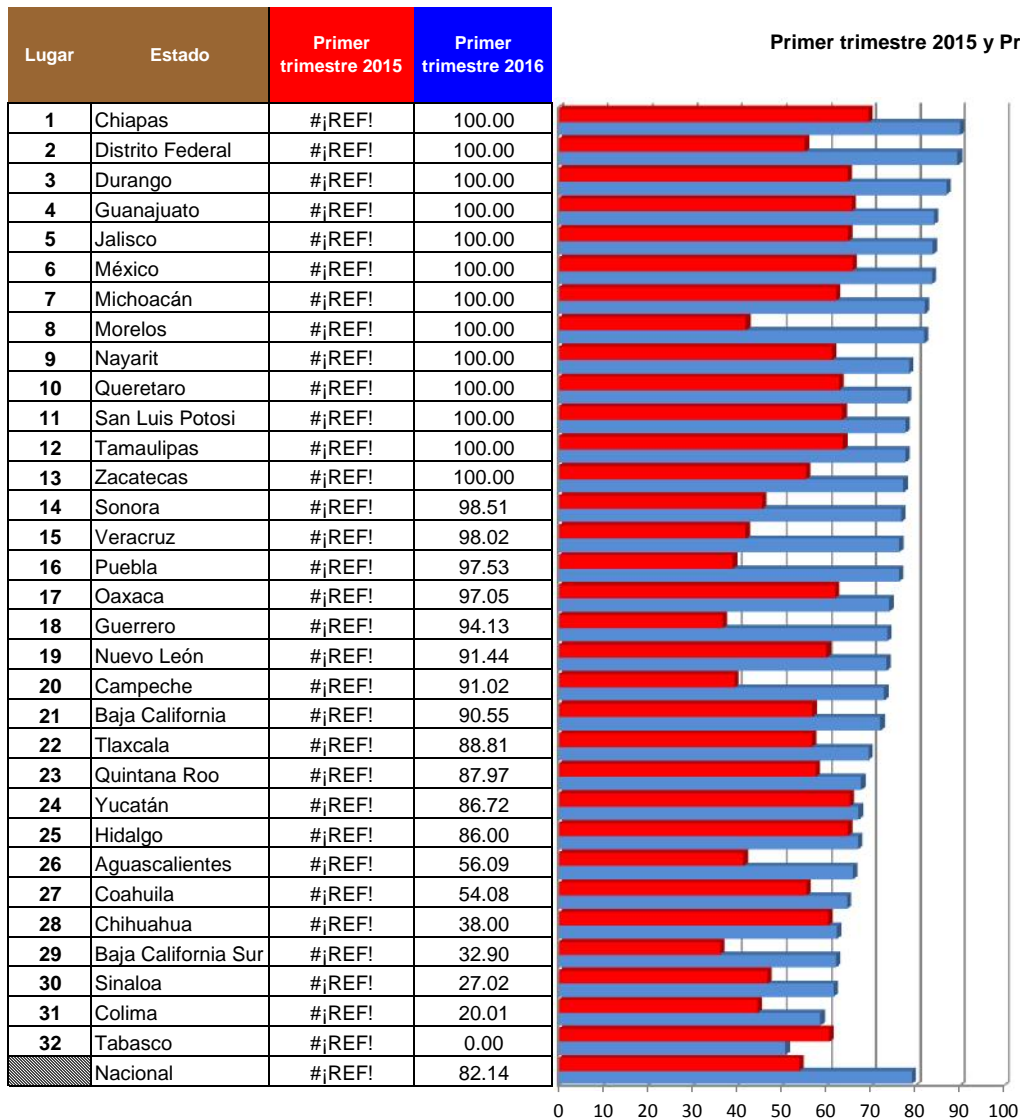

Vector diferencia entre Primer trimestre 2015 y Primer trimestre 2016				
	1	2	3	Magnitud
NA	NA	NA	NA	NA
NA	NA	NA	NA	NA
NA	NA	NA	NA	NA
NA	NA	NA	NA	NA
NA	NA	NA	NA	NA
NA	NA	NA	NA	NA
NA	NA	NA	NA	NA
NA	NA	NA	NA	NA
NA	NA	NA	NA	NA
NA	NA	NA	NA	NA
NA	NA	NA	NA	NA
NA	NA	NA	NA	NA
NA	NA	NA	NA	NA
NA	NA	NA	NA	NA
NA	NA	NA	NA	NA
NA	NA	NA	NA	NA
NA	NA	NA	NA	NA
NA	NA	NA	NA	NA
NA	NA	NA	NA	NA
NA	NA	NA	NA	NA
NA	NA	NA	NA	NA
NA	NA	NA	NA	NA
NA	NA	NA	NA	NA
NA	NA	NA	NA	NA
NA	NA	NA	NA	NA
NA	NA	NA	NA	NA
NA	NA	NA	NA	NA
NA	NA	NA	NA	NA
NA	NA	NA	NA	NA
NA	NA	NA	NA	NA
NA	NA	NA	NA	NA
NA	NA	NA	NA	NA
NA	NA	NA	NA	NA
NA	NA	NA	NA	NA

INDICADORES

- 1 Reuniones Realizadas por los COEVAS
- 2 Reuniones de los COEVAS en las que acudió el Secretario Técnico de cada COEVA

Prevención y Tratamiento del Cáncer en la Infancia y Adolescencia

Caminando a la Excelencia

Primer trimestre 2016
(Informativo)

LUGAR	ENTIDAD	1	2	3	4	5	6	7	MAGNITUD VECTORIAL	INDICE DE DESEMPEÑO
1	Campeche	100.0								
2	Morelos	100.0								
3	Sinaloa	100.0								
4	Sonora	100.0								
5	Tlaxcala	100.0								
6	Yucatán	100.0								
7	Hidalgo	99.8								
8	Coahuila	99.6								
9	Zacatecas	99.5								
10	Nayarit	99.3								
11	Durango	99.3								
12	Tamaulipas	99.2								
13	Michoacán	98.0								
14	Veracruz	97.1								
15	Guerrero	96.8								
16	Chiapas	94.2								
17	Distrito Federal	82.3								
18	Aguascalientes	0.0								
19	Baja California	0.0								
20	Colima	0.0								
21	Chihuahua	0.0								
22	Guanajuato	0.0								
23	Jalisco	0.0								
24	México	0.0								
25	Nuevo León	0.0								
26	Oaxaca	0.0								
27	Puebla	0.0								
28	Queretaro	0.0								
29	Quintana Roo	0.0								
30	San Luis Potosi	0.0								
31	Tabasco	0.0								
32	Baja California Sur	NA								
	Nacional	0.0								

INDICADORES

- 1 Captura y seguimiento de sason en el Registro de Cáncer en Niños y Adolescentes (RCNA) (trimestral)
- 2 Sobrevida global a 5 años en pacientes menores de 18 años con cáncer que son atendidos en las Unidades Médicas Acreditadas (UMA) (Anual)
- 3 Tasa de mortalidad por cáncer en menores de 18 años de población no derechohabiente (Anual)
- 4 Sesiones Ordinarias del Consejo Estatal para la Prevención y el Tratamiento del Cáncer en la Infancia y la Adolescencia (COECIA) y sus Comités Técnico, Normativo y Financiero (Semestral)
- 5 Capacitación sobre temas de cáncer en menores de 18 años al personal de salud (Semestral)
- 6 Supervisiones realizadas a Unidades Médicas Acreditadas en oncología y de primer nivel de atención (Semestral)
- 7 Detección temprana de casos de cáncer en menores de 18 años (Anual)

Categoría	Intervalo	Gradiente de Evaluación
Sobresaliente	> 90	
Satisfactorio	80-90	
Mínimo	60-79.9	
Precario	60.0	

**No derechohabiente. Incluyendo: N.E., NINGUNA, SEGURO POPULAR, IMSS OPORTUNIDADES y SE IGNORA. Excluyendo: IMSS, ISSSTE, PEMEX, SEDENA, SEMAR y OTRA.

1. Captura y seguimiento de casos en el Registro de Cáncer en Niños y Adolescentes (RCNA) (trimestral)

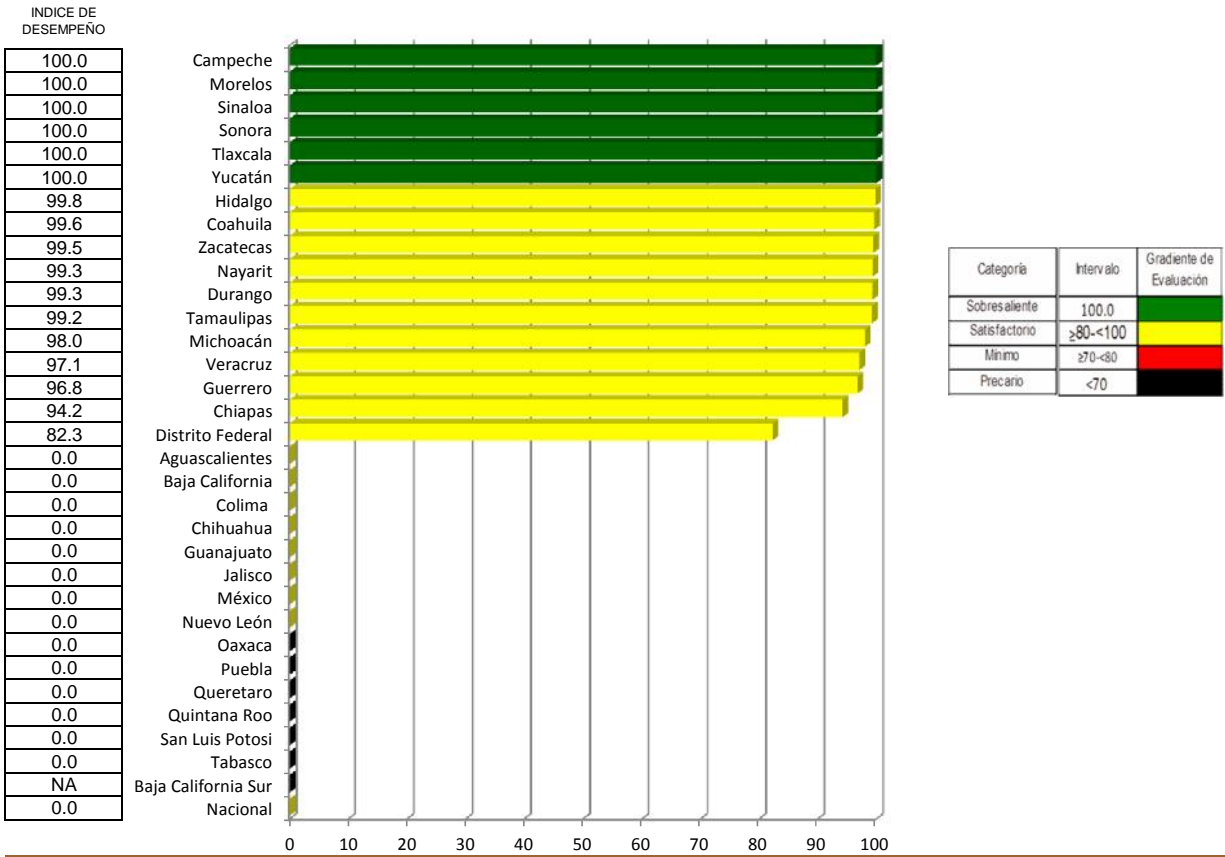

2. Sobrevida global a 5 años en pacientes menores de 18 años con cáncer atendidos en las Unidades Médicas Acreditadas (UMA) (Anual)



5. Capacitación sobre temas de cáncer en menores de 18 años al personal de salud (Semestral)

INDICE DE DESEMPEÑO

Categoría	Intervalo	Gradiente de Evaluación
Sobresaliente	≥ 90	Verde
Satisfactorio	≥75-<90	Amarillo
Mínimo	< 75-60	Rojos
Precario	<60	Negro

6. Supervisiones realizadas a Unidades Médicas Acreditadas en oncología y unidades de primer nivel de atención (Semestral)

INDICE DE DESEMPEÑO

Categoría	Intervalo	Gradiente de Evaluación
Sobresaliente	≥ 90	Verde
Satisfactorio	≥80-<90	Amarillo
Mínimo	< 80-60	Rojos
Precario	<60	Negro

7. Detección temprana de casos de cáncer en menores de 18 años (Anual)

INDICE DE DESEMPEÑO

0.0
0.0
0.0
0.0
0.0
0.0
0.0
0.0
0.0
0.0
0.0
0.0
0.0
0.0
0.0
0.0
0.0
0.0
0.0
0.0
0.0
0.0
0.0
0.0
0.0
0.0
0.0
0.0
0.0
0.0
0.0
0.0
0.0
0.0
0.0
0.0
0.0
0.0
0.0
0.0
0.0
0.0
0.0
0.0
0.0
0.0
0.0
0.0
0.0
0.0
0.0
0.0
0.0

Categoría	Intervalo	Gradiente de Evaluación
Sobresaliente	≥90	
Satisfactorio	≥80-< 90	
Mínimo	≥50-<80	
Precario	<50	

Adicciones

Caminando a la Excelencia

Primer trimestre 2016

LUGAR	ENTIDAD	1	2	3	4	5	6	7	8	MAGNITUD VECTORIAL	INDICE DE DESEMPEÑO
1	Morelos	100.00		83.33	27.96	100.00	100.00	46.67	4.88	26.46	70.71
2	Jalisco	100.00		0.00	90.99	98.00	100.00	1.90	1.93	26.06	69.64
3	Aguascalientes	100.00		0.00	56.11	98.00	100.00	0.00	2.50	25.06	66.96
4	Chiapas	100.00		88.24	17.54	97.00	0.00	56.67	0.00	24.64	65.85
5	Querretaro	100.00		0.00	100.00	100.00	0.00	0.00	6.67	24.53	65.56
6	Durango	100.00		0.00	54.53	83.50	100.00	0.00	0.00	24.48	65.44
7	San Luis Potosi	97.76		0.00	100.00	99.55	0.00	0.00	6.21	24.14	64.53
8	Guanajuato	97.06		31.25	11.69	97.37	100.00	0.00	0.00	24.14	64.52
9	Sonora	93.86		100.00	30.72	99.00	0.00	0.00	7.20	23.70	63.35
10	Veracruz	100.00		0.00	74.71	100.00	0.00	0.00	0.00	23.58	63.01
11	Baja California Sur	100.00		0.00	21.19	52.18	100.00	6.67	5.00	23.09	61.71
12	Tamaulipas	100.00		0.00	51.14	100.00	0.00	3.33	6.40	22.98	61.41
13	Tabasco	94.17		0.00	85.39	100.00	0.00	0.00	0.00	22.97	61.39
14	Chihuahua	86.09		0.00	44.49	100.00	100.00	0.00	10.75	22.82	60.99
15	Hidalgo	100.00		0.00	26.72	100.00	0.00	0.00	7.83	22.57	60.33
16	Coahuila	100.00		0.00	32.69	99.00	0.00	0.00	0.00	22.55	60.28
17	Guerrero	83.94		0.00	82.37	73.60	100.00	0.00	3.91	22.46	60.03
18	México	98.47		0.00	60.00	75.56	0.00	0.00	1.78	21.93	58.62
19	Nuevo León	93.27		0.00	50.34	98.00	0.00	0.00	7.92	21.72	58.06
20	Ciudad de México	88.04		0.00	100.00	69.94	0.00	0.00	10.77	21.53	57.54
21	Michoacán	98.55		0.00	8.33	75.09	0.00	0.00	6.67	21.15	56.52
22	Baja California	84.63		0.00	100.00	59.36	0.00	0.00	0.00	20.54	54.88
23	Nayarit	69.09		0.00	54.52	99.00	100.00	0.00	1.82	20.46	54.69
24	Campeche	85.00		0.00	92.22	40.45	0.00	0.00	7.20	19.81	52.95
25	Colima	81.82		0.00	19.21	99.00	0.00	0.00	2.08	19.23	51.38
26	Puebla	74.41		0.00	98.00	64.64	0.00	0.00	2.86	18.96	50.68
27	Oaxaca	61.55		0.00	37.21	66.64	100.00	44.44	0.00	18.15	48.52
28	Yucatán	70.06		0.00	50.25	95.00	0.00	0.00	4.71	17.68	47.26
29	Tlaxcala	66.62		0.00	54.45	100.00	0.00	0.00	0.00	17.53	46.84
30	Zacatecas	72.92		0.00	49.19	57.93	0.00	0.00	2.96	16.46	43.98
31	Quintana Roo	78.09		0.00	24.94	8.55	0.00	0.00	0.00	15.84	42.33
32	Sinaloa	56.76		0.00	81.83	1.47	0.00	0.00	0.00	13.99	37.40
	Nacional	98.29		9.88	98.00	100.00	100.00	4.84	3.94	26.16	69.91

0 10 20 30 40 50 60 70 80 90 100

INDICADORES

- 1 Porcentaje de Consultas de primera vez otorgadas en las UNEME-CAPA
- 2 Porcentaje de Tratamientos Concluidos en las UNEME-CAPA (Semestral)
- 3 Porcentaje de visitas de seguimiento y supervisión a establecimientos especializados en adicciones
- 4 Porcentaje de adolescentes de 12 a 17 años que participan en acciones de prevención de adicciones
- 5 Porcentaje de pruebas de tamizaje aplicadas y evaluadas en población adolescente
- 6 Porcentaje de eventos, jornadas, foros: Unidos frente a las adicciones
- 7 Número de espacios reconocidos como 100% Libres de humo de Tabaco (ELHT)
- 8 Número de visitas de supervisión a las UNEMES-CAPA

Categoría	Intervalo	Gradiente de Evaluación
Sobresaliente	90-100	
Satisfactorio	80-89.99	
Mínimo	70-79.99	
Precario	0-69.99	

Porcentaje de Consultas de primera vez otorgadas en las UNEME-CAPA

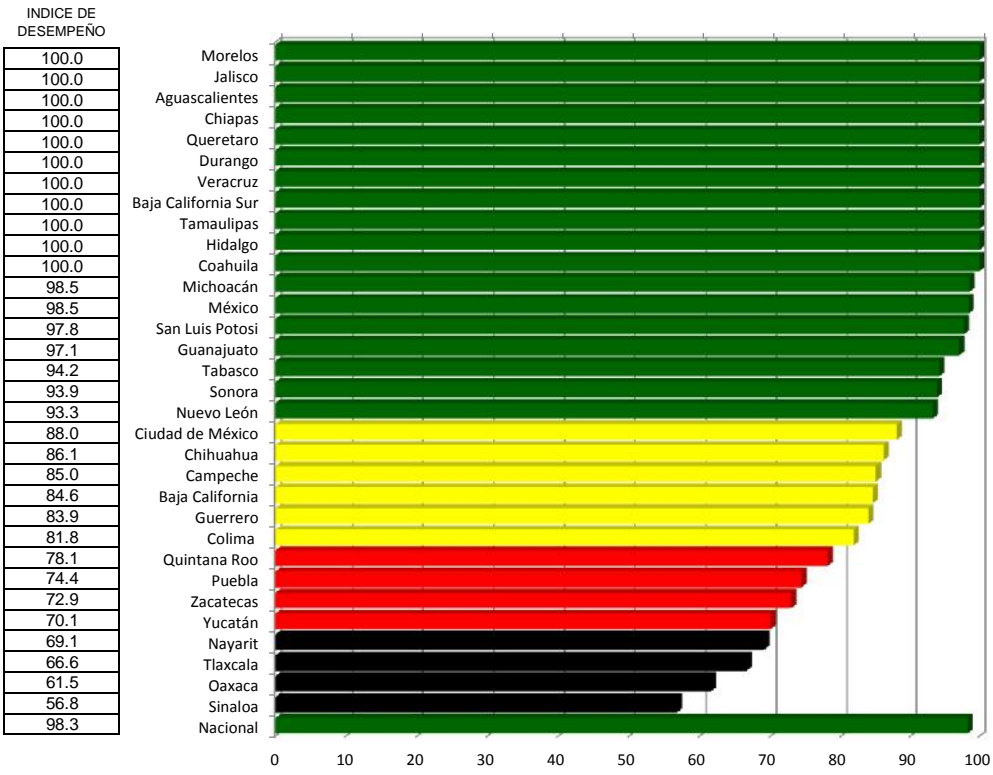

Porcentaje de Tratamientos Concluidos en las UNEME-CAPA (Semestral)

ESTADO	INDICE DE DESEMPEÑO

SEMESTRAL

Porcentaje de visitas de seguimiento y supervisión a establecimientos especializados en adicciones

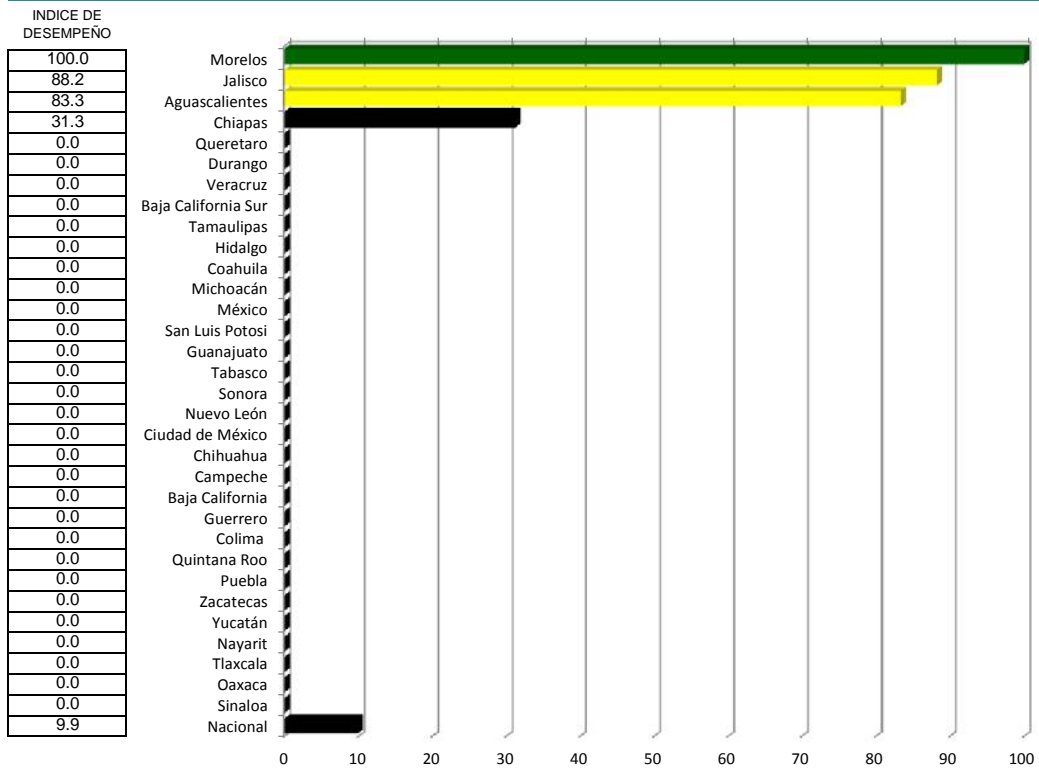

Porcentaje de adolescentes de 12 a 17 años que participan en acciones de prevención de adicciones

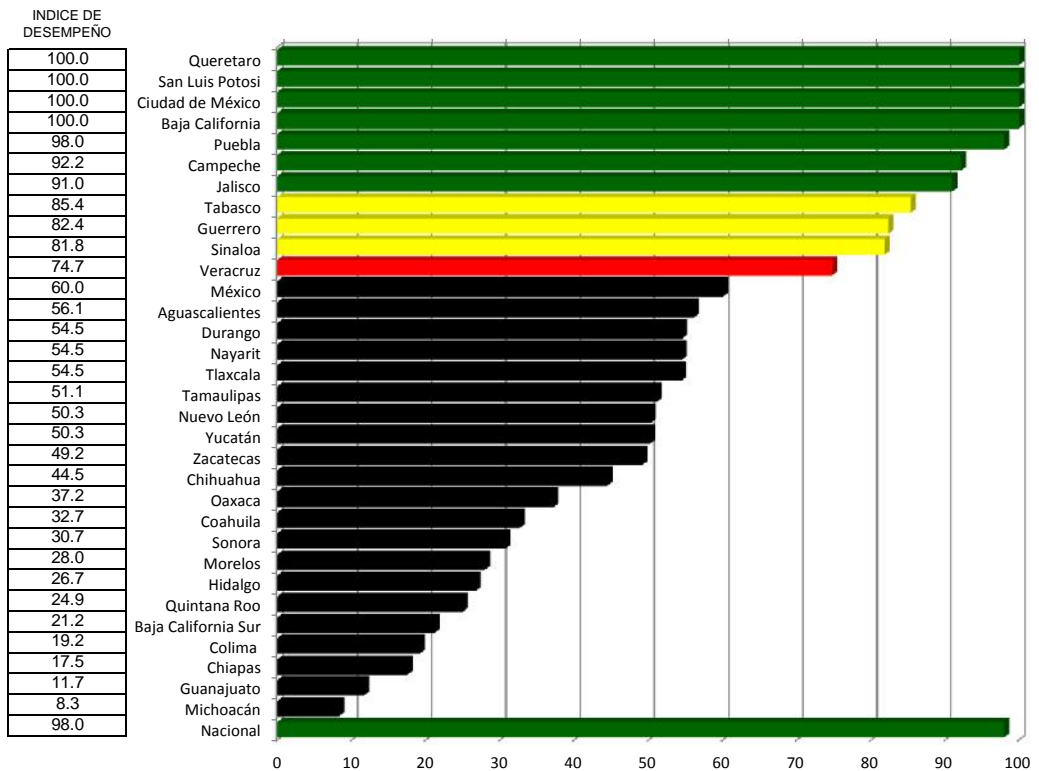

Porcentaje de pruebas de tamizaje aplicadas y evaluadas en población adolescente

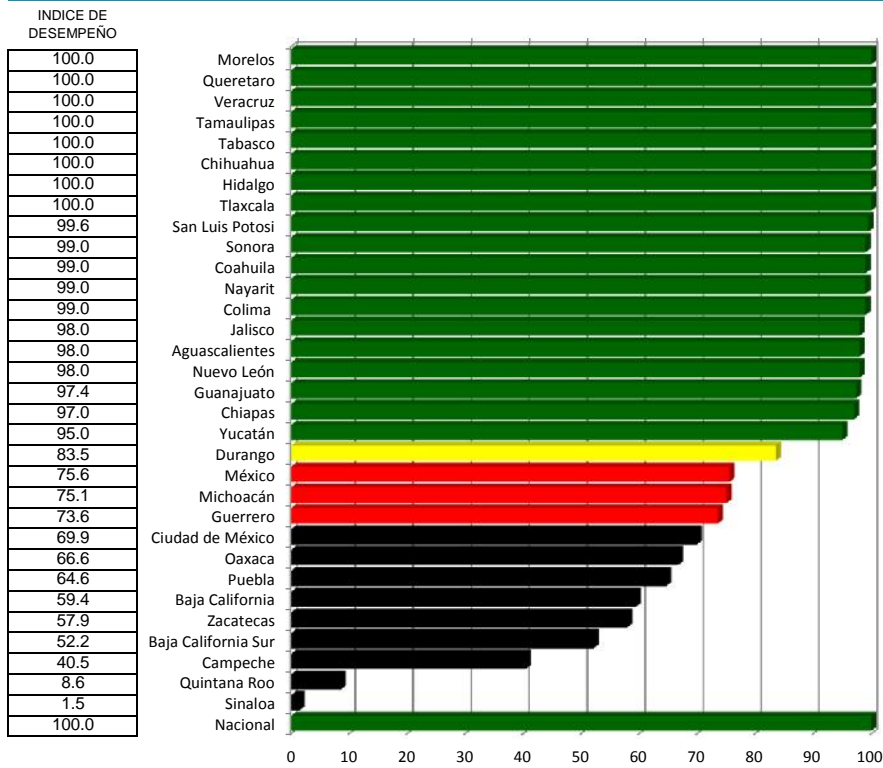

Porcentaje de eventos, jornadas, foros: Unidos frente a las adicciones

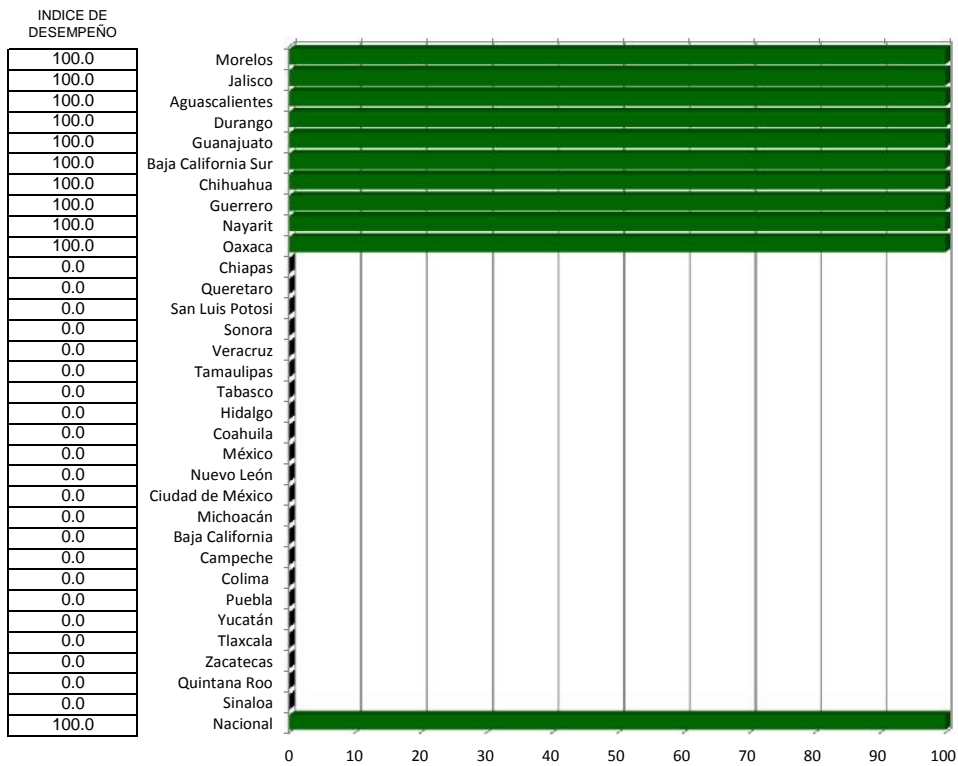

Número de espacios reconocidos como 100% Libres de humo de Tabaco (ELHT)

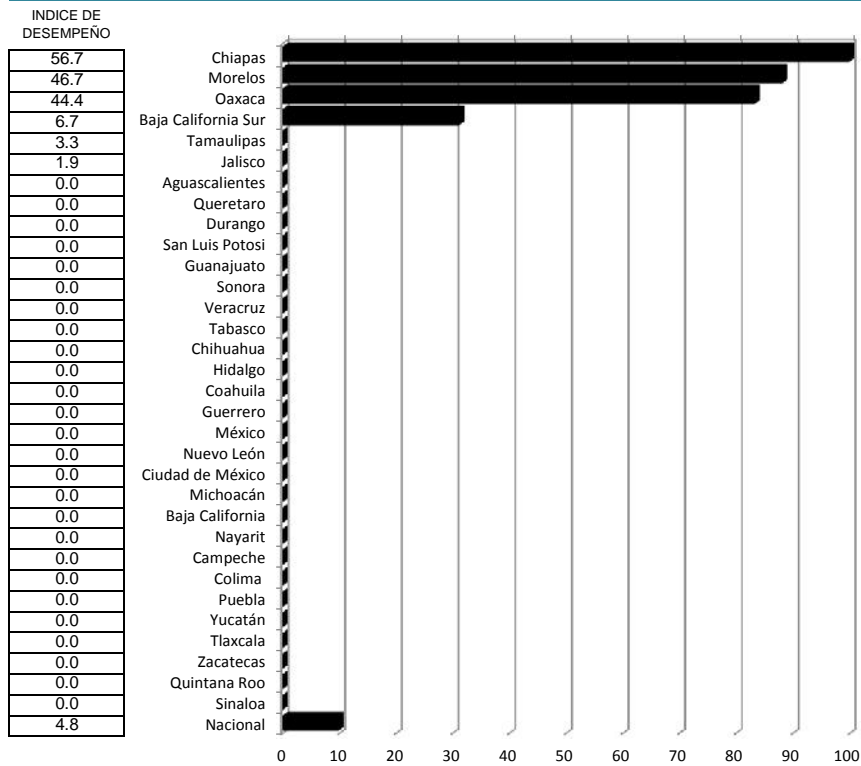

Número de visitas de supervisión a las UNEMES-CAPA

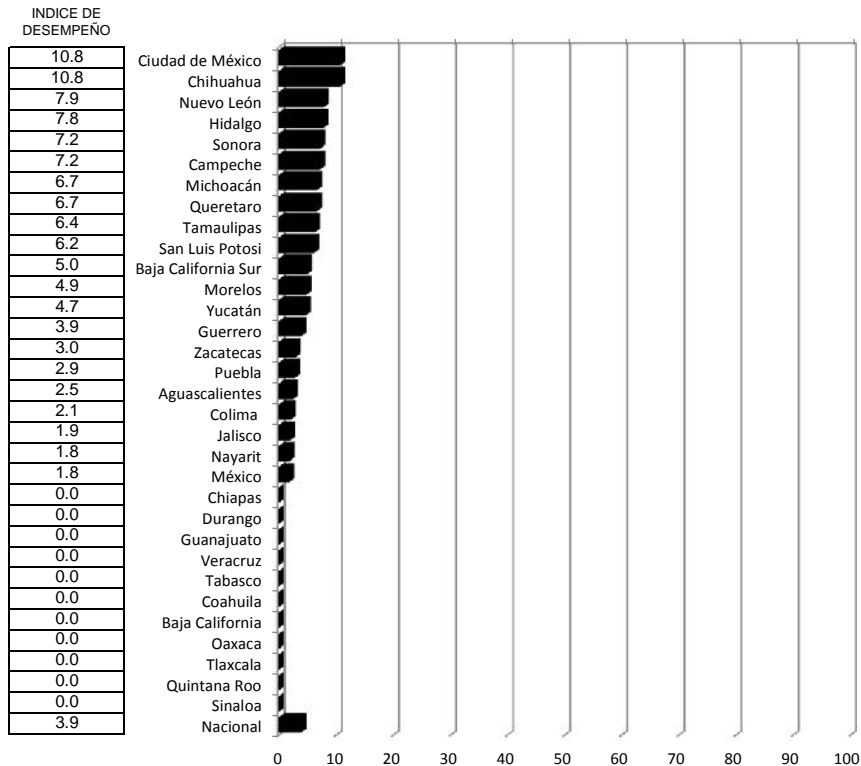

Adicciones

Indice de desempeño vectorial entre Indice de comparación vectorial
Primer trimestre 2015 y Primer trimestre 2016 (%)

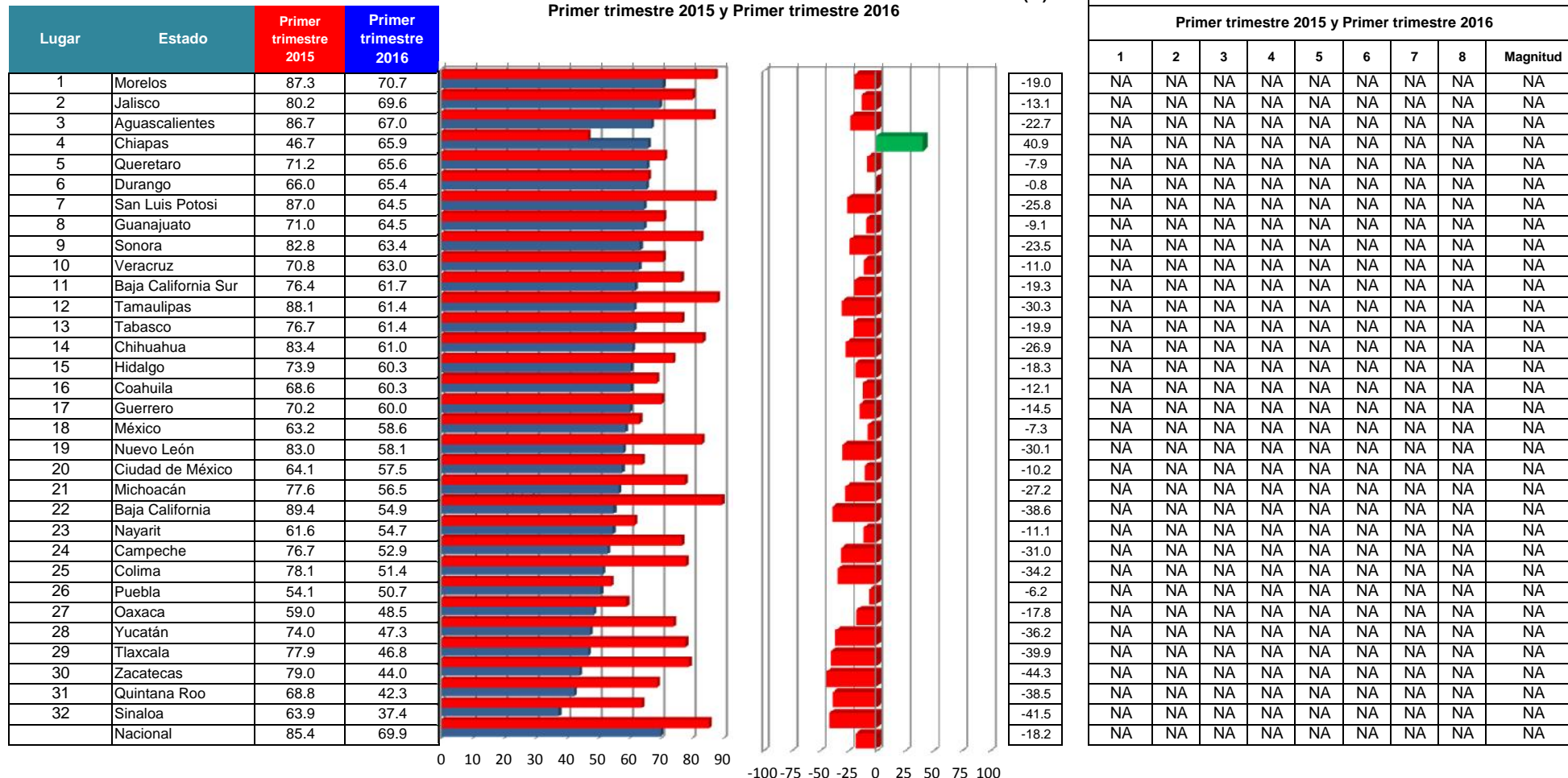

INDICADORES

- 1 Porcentaje de Consultas de primera vez otorgadas en las UNEME-CAPA
- 2 Porcentaje de Tratamientos Concluidos en las UNEME-CAPA (Semestral)
- 3 Porcentaje de visitas de seguimiento y supervisión a establecimientos especializados en adicciones
- 4 Porcentaje de adolescentes de 12 a 17 años que participan en acciones de prevención de adicciones
- 5 Porcentaje de pruebas de tamizaje aplicadas y evaluadas en población adolescente
- 6 Porcentaje de eventos, jornadas, foros: Unidos frente a las adicciones
- 7 Número de espacios reconocidos como 100% Libres de humo de Tabaco (ELHT)
- 8 Número de visitas de supervisión a las UNEMES-CAPA

Entornos y Comunidades Saludables

Caminando a la Excelencia

Primer trimestre 2016

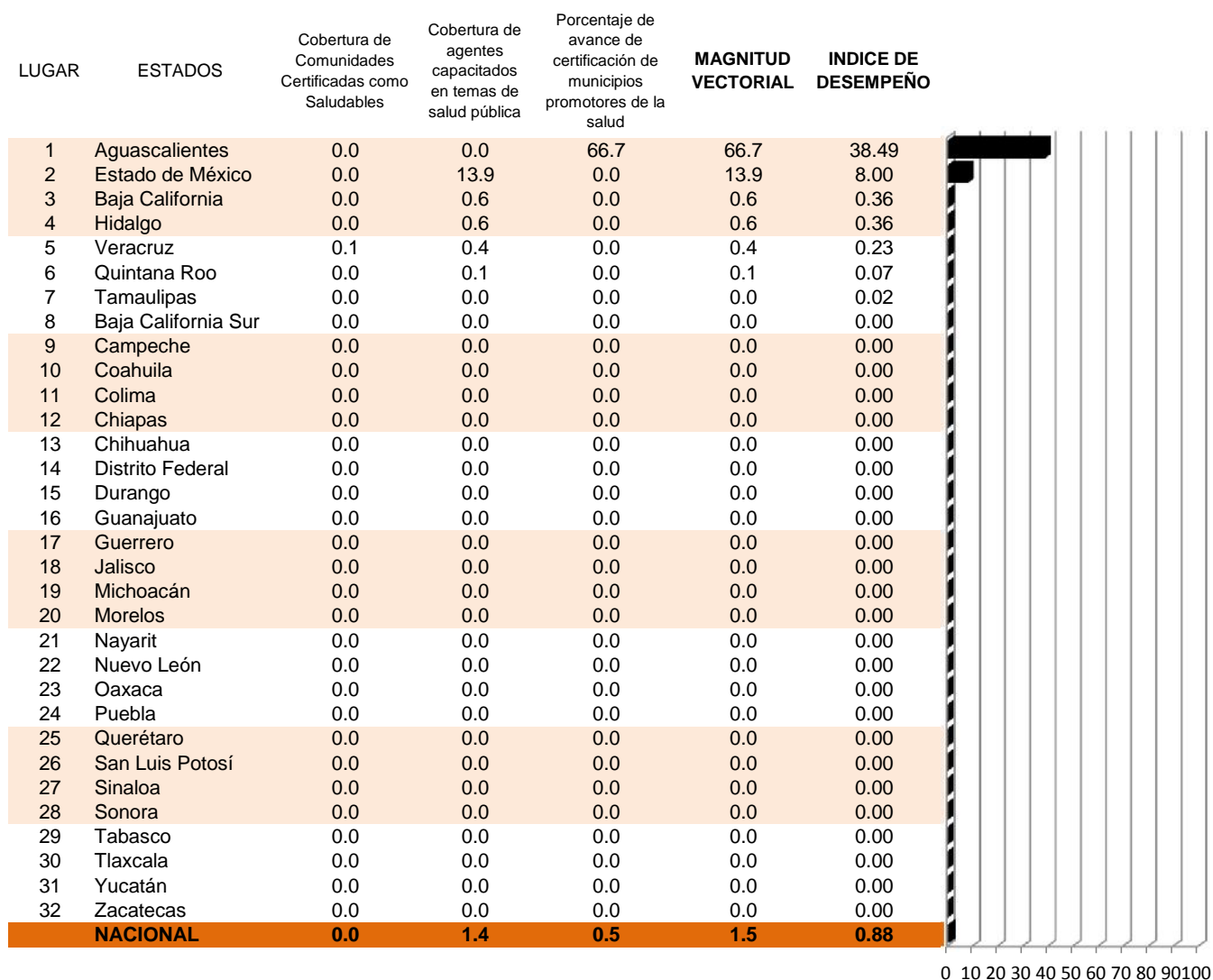

Categoría	Intervalo	Gradientes de Evaluación
Sobresaliente	75-100	Verde
Satisfactorio	50-74.9	Amarillo
Mínimo	20-49.9	Rojo
Precario	< 19.9	Negro

Cobertura de Comunidades Certificadas como Saludables

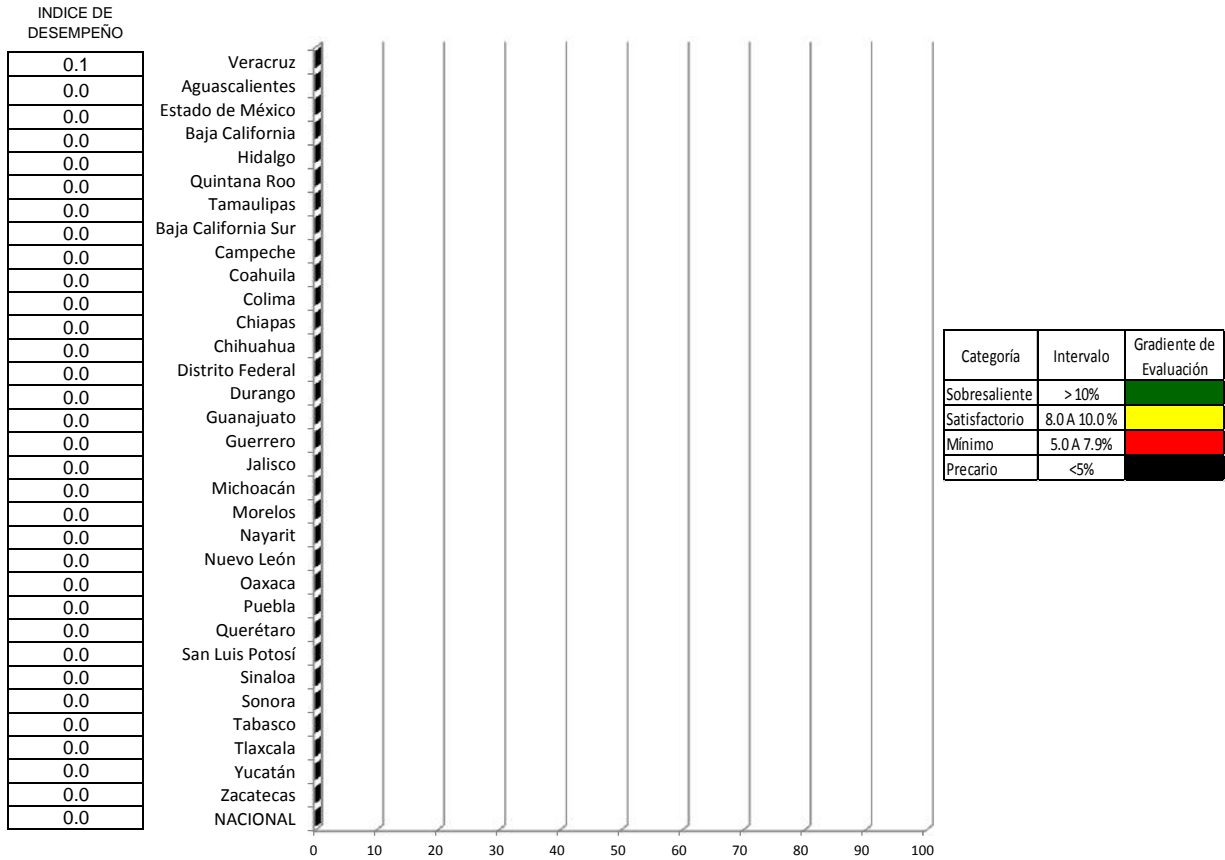

Cobertura de agentes capacitados en temas de salud pública

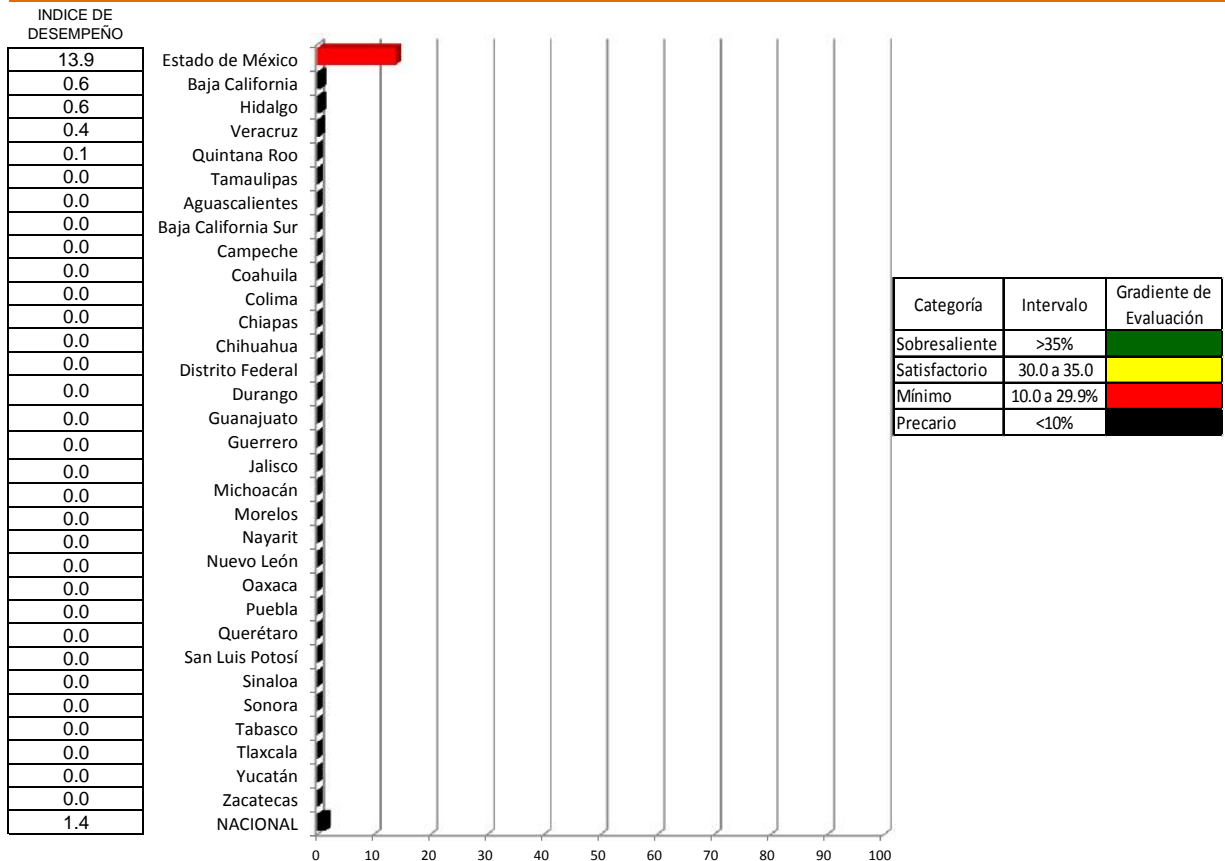

Porcentaje de avance de certificación de municipios promotores de la salud

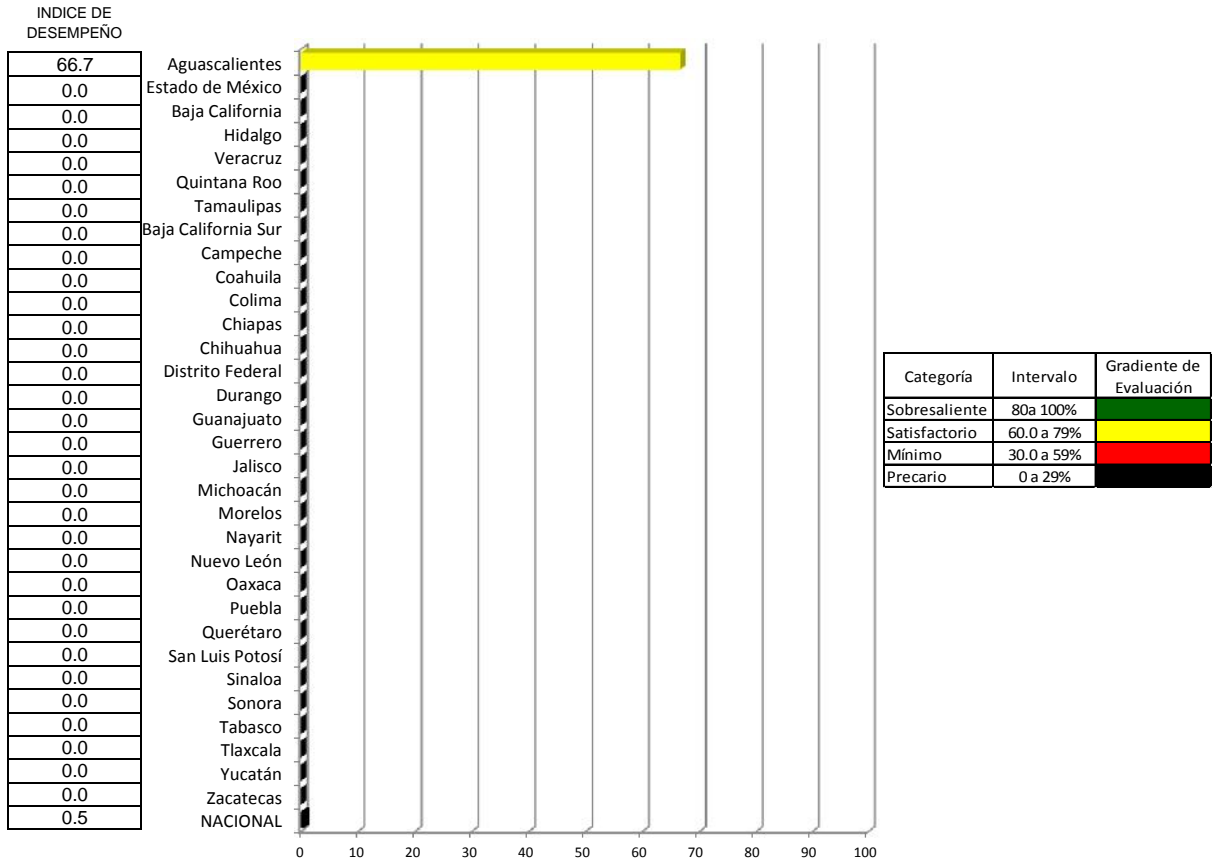

Entornos y Comunidades Saludables

Índice de desempeño vectorial entre

Índice de comparación entre

Primer trimestre 2015 y Primer trimestre 2016

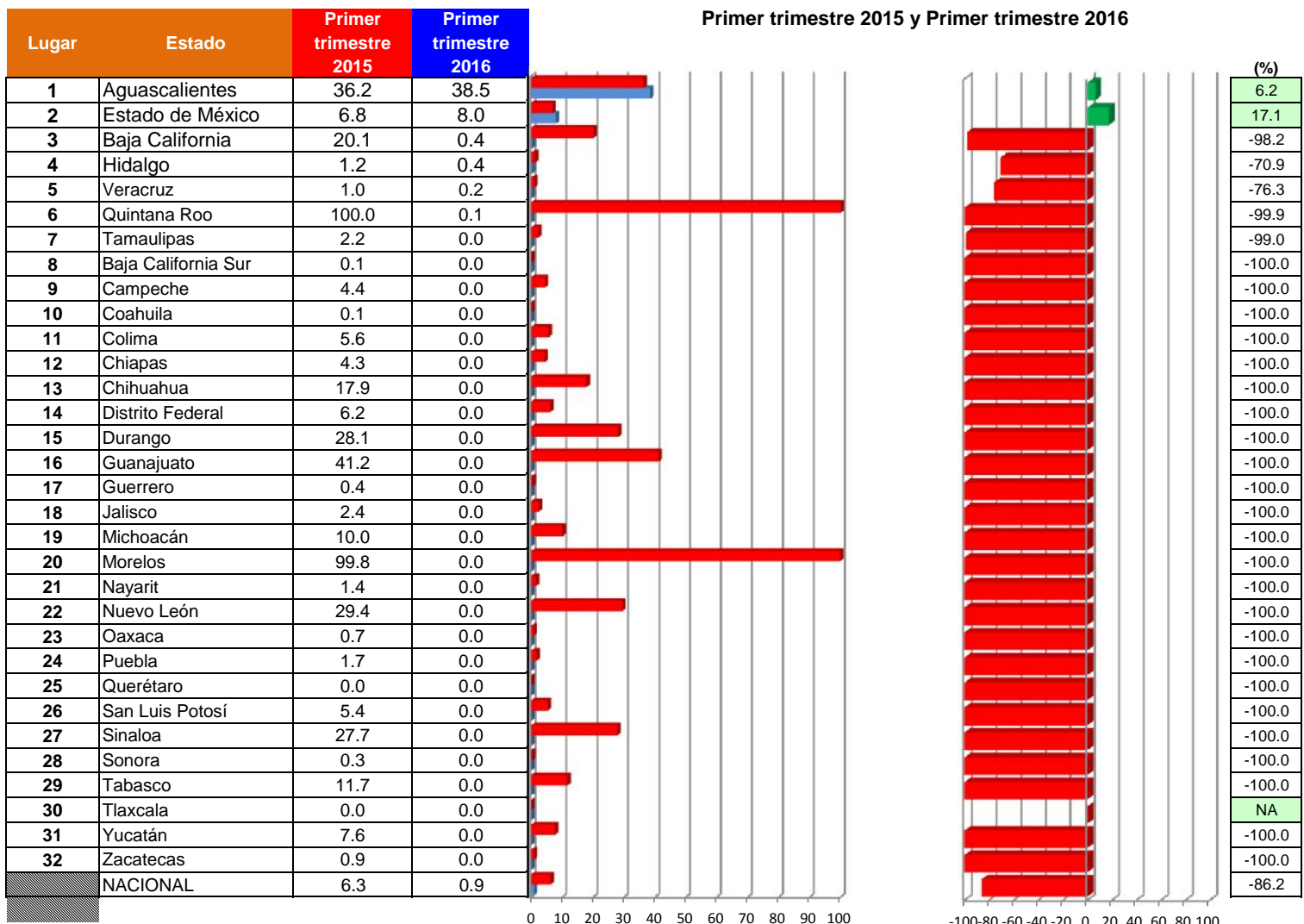

Vector diferencia entre Primer trimestre 2015 y Primer trimestre 2016			
1	2	3	Magnitud
0.0	0.0	66.7	66.7
0.0	13.9	0.0	13.9
0.0	0.6	0.0	0.6
0.0	0.6	0.0	0.6
0.0	0.4	0.0	0.4
0.0	0.1	0.0	0.1
0.0	0.0	0.0	0.0
0.0	0.0	0.0	0.0
0.0	0.0	0.0	0.0
0.0	0.0	0.0	0.0
0.0	0.0	0.0	0.0
0.0	0.0	0.0	0.0
0.0	0.0	0.0	0.0
0.0	0.0	0.0	0.0
0.0	0.0	0.0	0.0
0.0	0.0	0.0	0.0
0.0	0.0	0.0	0.0
0.0	0.0	0.0	0.0
0.0	0.0	0.0	0.0
0.0	0.0	0.0	0.0
0.0	0.0	0.0	0.0
0.0	0.0	0.0	0.0
0.0	0.0	0.0	0.0
0.0	0.0	0.0	0.0
0.0	0.0	0.0	0.0
0.0	0.0	0.0	0.0
0.0	0.0	0.0	0.0
0.0	0.0	0.0	0.0
0.0	0.0	0.0	0.0
0.0	0.0	0.0	0.0
0.0	0.0	0.0	0.0
0.0	0.0	0.0	0.0
0.0	0.0	0.0	0.0
0.0	0.0	0.0	0.0
0.0	1.4	0.5	1.5

INDICADORES

- 1 Cobertura de Comunidades Certificadas como Saludables
- 2 Cobertura de agentes capacitados en temas de salud pública
- 3 Porcentaje de avance de certificación de municipios promotores de la salud

Promoción de la Salud y Determinantes Sociales

Caminando a la Excelencia

Primer trimestre 2016

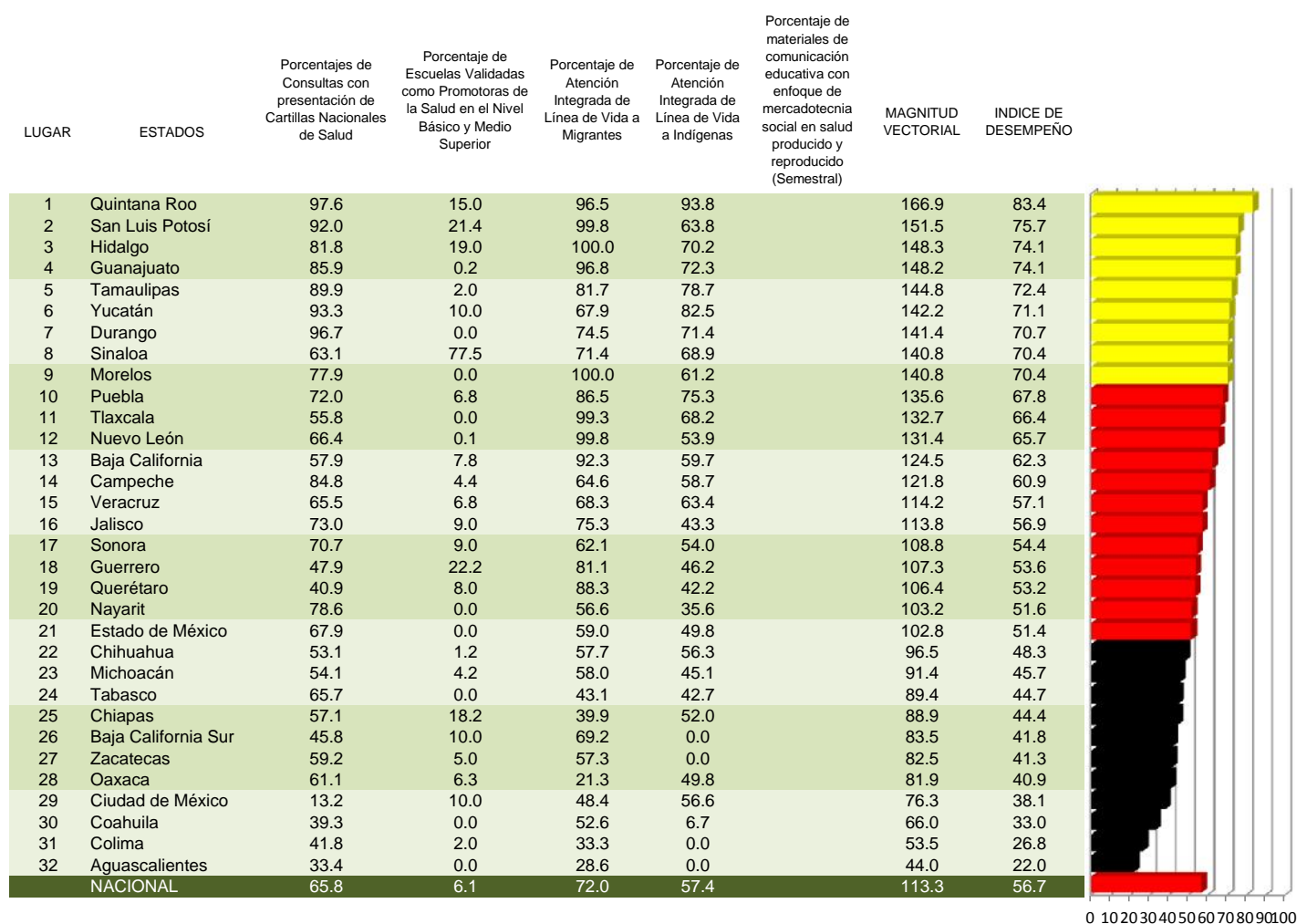

Categoría	Intervalo	Gradiente de Evaluación
Sobresaliente	85.0-100	Verde
Satisfactorio	70.0-84.9	Amarillo
Mínimo	50.0-69.9	Rojo
Precario	<50	Negro

NA=No Aplica

Porcentajes de Consultas con presentación de Cartillas Nacionales de Salud

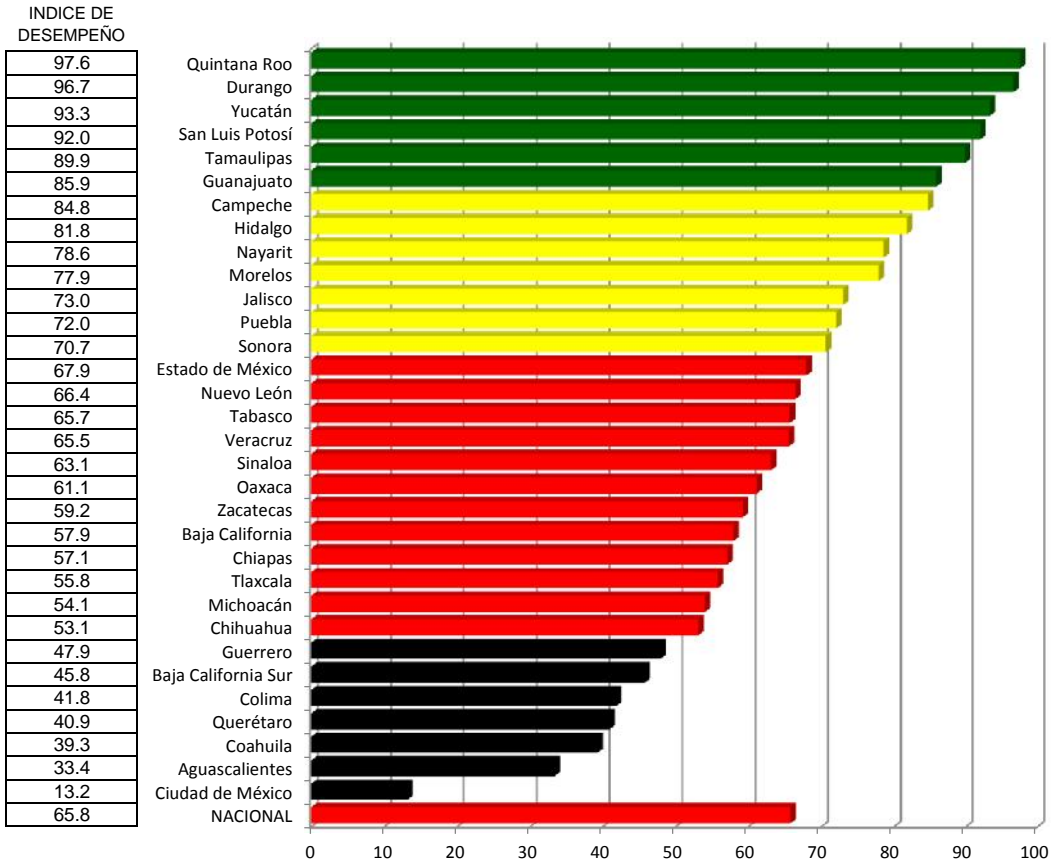

Porcentaje de Escuelas Validadas como Promotoras de la Salud en el Nivel Básico y Medio Superior

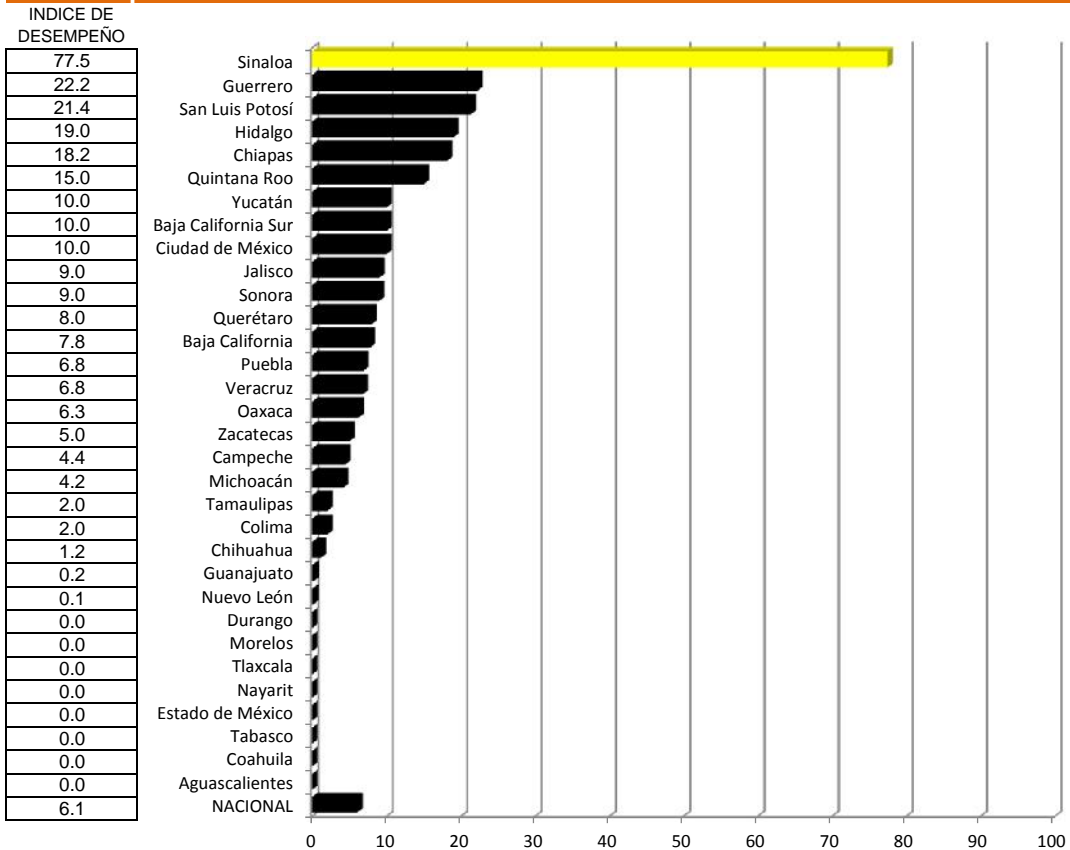

Porcentaje de Atención Integrada de Línea de Vida a Migrantes

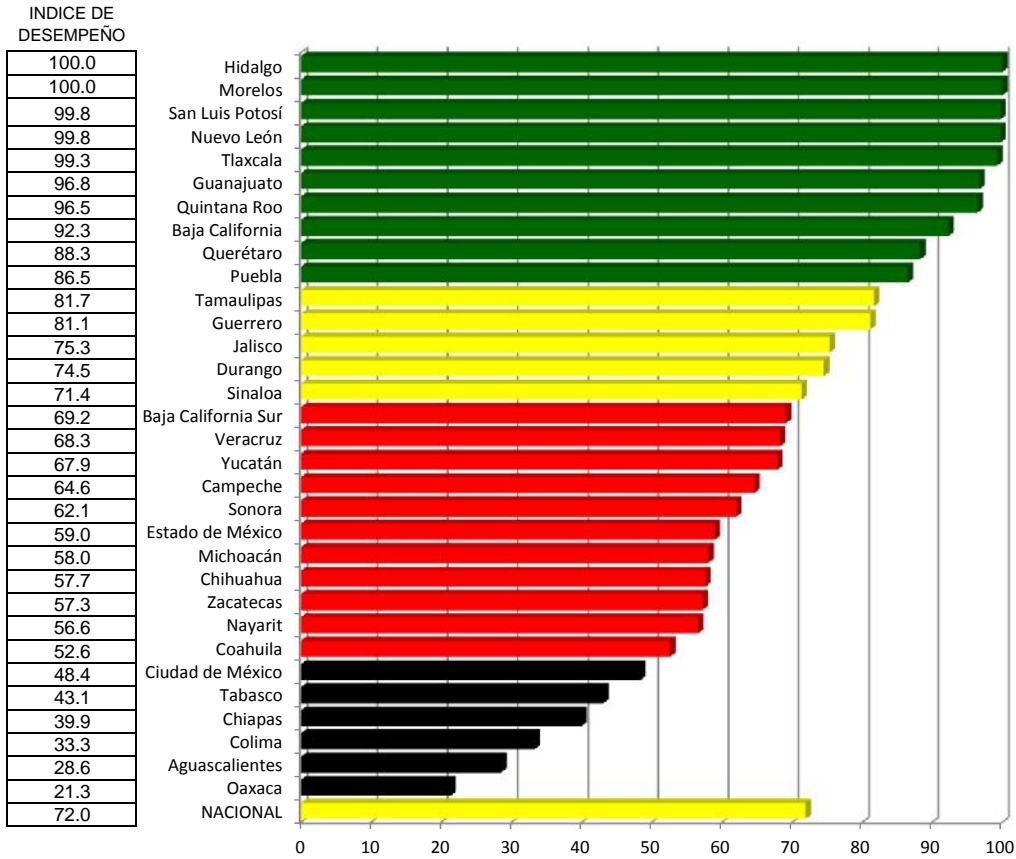

Porcentaje de Atención Integrada de Línea de Vida a Indígenas

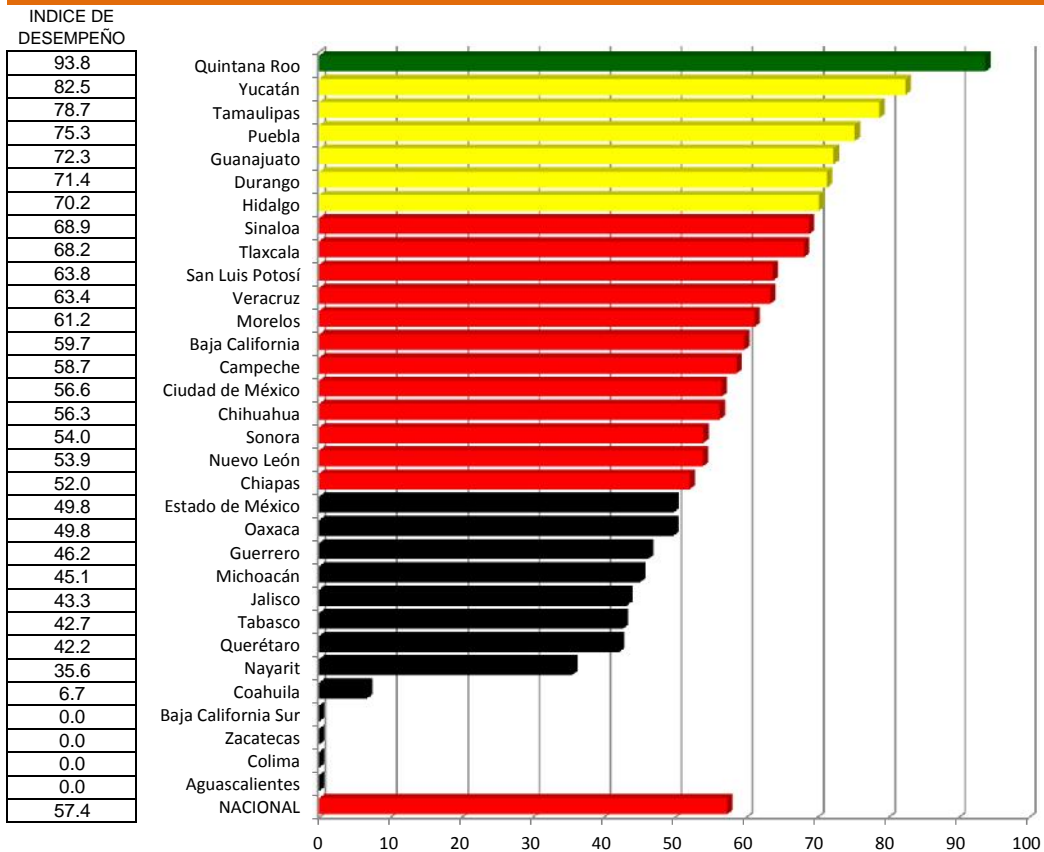

Promoción de la Salud y Determinantes Sociales

Índice de desempeño vectorial entre

Índice de comparación vectorial entre

(%)

Primer trimestre 2015 y Primer trimestre 2016

Lugar	Estado	Primer trimestre 2015	Primer trimestre 2016
1	Quintana Roo	65.46	83.44
2	San Luis Potosí	63.80	75.75
3	Hidalgo	62.52	74.13
4	Guanajuato	61.03	74.11
5	Tamaulipas	62.69	72.38
6	Yucatán	72.60	71.12
7	Durango	61.17	70.71
8	Sinaloa	61.39	70.41
9	Morelos	57.75	70.39
10	Puebla	67.11	67.81
11	Tlaxcala	61.44	66.35
12	Nuevo León	59.03	65.71
13	Baja California	58.13	62.27
14	Campeche	60.66	60.88
15	Veracruz	59.82	57.08
16	Jalisco	57.19	56.92
17	Sonora	58.09	54.41
18	Guerrero	56.26	53.64
19	Querétaro	51.79	53.18
20	Nayarit	52.38	51.60
21	Estado de México	56.26	51.42
22	Chihuahua	55.50	48.27
23	Michoacán	55.51	45.68
24	Tabasco	55.98	44.71
25	Chiapas	61.39	44.43
26	Baja California Sur	65.66	41.76
27	Zacatecas	54.82	41.27
28	Oaxaca	50.78	40.94
29	Ciudad de México	57.34	38.13
30	Coahuila	49.36	33.02
31	Colima	61.46	26.77
32	Aguascalientes	47.50	21.98
	NACIONAL	61.19	56.66

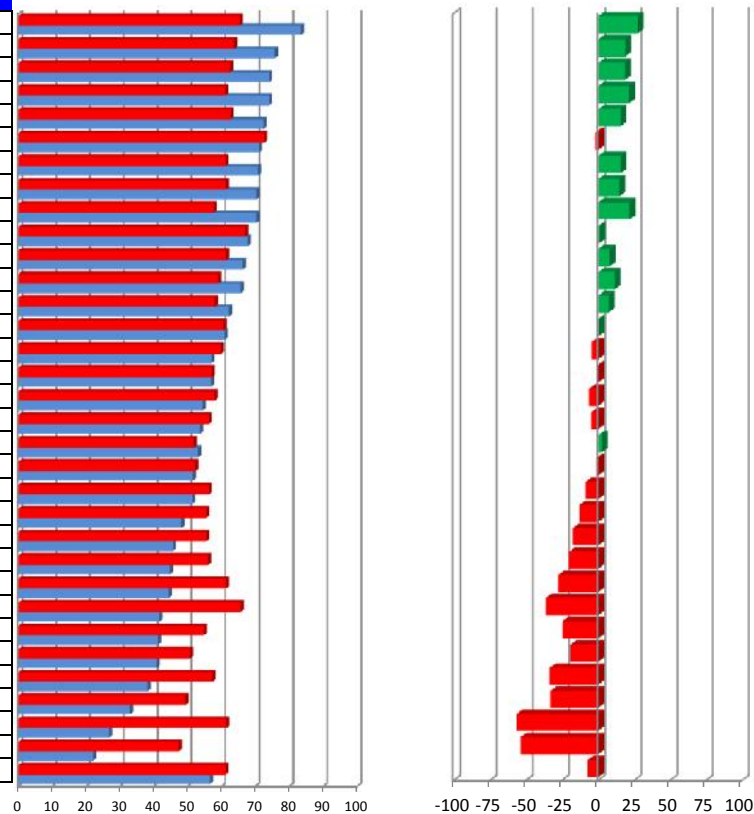

Vector diferencia entre					
Primer trimestre 2015 y Primer trimestre 2016					
1	2	3	4	5	Magnitud Vectorial
-2.4	0.9	-3.5	-34.3	NA	34.6
-8.0	0.6	-0.2	-26.2	NA	27.4
18.6	-18.2	1.5	0.3	-16.2	24.4
21.4	-14.1	-4.0	1.1	-18.1	23.3
15.5	-10.1	2.0	-18.3	-35.3	41.0
-2.0	-6.7	3.8	-32.1	-100.0	105.3
15.6	-3.3	-0.4	-15.9	-20.0	25.8
14.7	-36.9	67.9	-28.6	-32.0	88.4
21.9	-22.1	-14.9	1.1	-30.7	40.6
1.0	-28.0	-0.5	-13.5	-8.0	32.0
8.0	-44.2	-0.4	-0.7	-3.6	44.4
11.3	-33.6	0.1	10.7	-9.8	36.6
7.1	-42.1	5.8	-1.8	-13.3	44.5
0.4	-15.2	3.3	-4.5	-3.3	16.6
-4.6	-34.5	3.5	-31.0	-2.7	46.5
-0.5	-27.0	-5.3	-4.2	-63.8	69.6
-6.3	-29.3	3.3	-9.4	-14.6	34.3
-4.7	-52.1	21.0	-17.6	-18.5	61.7
2.7	-40.9	-0.9	-3.7	-34.0	53.3
-1.5	-20.3	-1.4	-27.5	-18.8	39.0
-8.6	-32.1	-1.5	-24.9	-26.9	48.7
-13.0	-46.9	-8.6	6.5	-20.0	52.1
-17.7	-45.9	-6.3	-7.7	-7.6	47.6
-20.1	-34.3	-5.4	-51.6	-26.4	67.6
-27.6	-42.9	-10.2	-11.0	-83.7	95.2
-36.4	-54.2	10.0	-6.7	-100.0	114.4
-24.7	-40.8	-6.7	-13.2	-9.5	44.4
-19.4	-38.9	-13.0	-15.4	-4.3	44.0
-33.5	-72.3	10.0	23.0	0.0	76.5
-33.1	-60.7	-0.7	18.5	0.0	63.4
-56.5	-58.2	-5.1	-66.7	-37.5	96.2
-53.7	-62.4	0.0	1.8	-23.1	66.5
-7.4	-34.2	0.8	-14.0	-21.8	42.9

INDICADORES

- 1 Porcentajes de Consultas con presentación de Cartillas Nacionales de Salud
- 2 Porcentaje de Escuelas Validadas como Promotoras de la Salud en el Nivel Básico y Medio Superior
- 3 Porcentaje de Atención Integrada de Línea de Vida a Migrantes
- 4 Porcentaje de Atención Integrada de Línea de Vida a Indígenas
- 5 Porcentaje de materiales de comunicación educativa con enfoque de mercadotecnia social en salud producido y reproducido (Semestral)

Accidentes

Caminando a la Excelencia

Primer trimestre 2016

LUGAR	ENTIDAD	Capacitación a Primeros Respondientes	Sensibilización en Seguridad Vial	Controles de Alcohometría	Medición de Factores de Riesgo	Observatorios Estatales de Lesiones	Auditorías de Seguridad Vial	MAGNITUD VECTORIAL	INDICE DE DESEMPEÑO
1	Baja California	60.39	24.05	25.00	0.00	70.00	0.00	20.81	50.85
2	Durango	44.43	25.88	25.00	0.00	70.00	15.00	20.26	49.50
3	Puebla	60.75	25.52	8.30	0.00	70.00	0.00	20.00	48.87
4	San Luis Potosí	30.63	52.81	25.00	0.00	70.00	0.00	19.86	48.52
5	Ciudad de México	14.96	20.61	25.00	0.00	70.00	0.00	18.83	46.01
6	Michoacán	15.20	30.56	16.00	0.00	70.00	0.00	18.35	44.84
7	Sonora	65.23	20.58	0.00	0.00	60.00	0.00	18.03	44.05
8	Jalisco	2.42	13.74	16.00	0.00	70.00	0.00	18.01	44.00
9	Morelos	21.53	11.00	6.20	0.00	70.00	0.00	17.90	43.73
10	Chihuahua	0.00	90.20	14.00	0.00	60.00	0.00	17.85	43.61
11	Coahuila	7.32	18.03	10.00	0.00	70.00	0.00	17.80	43.50
12	Veracruz	7.31	22.24	25.00	0.00	60.00	5.00	16.49	40.28
13	Tamaulipas	32.55	40.78	0.00	0.00	60.00	0.00	16.29	39.81
14	México	2.47	0.41	25.00	0.00	60.00	0.00	16.25	39.72
15	Guanajuato	0.00	0.00	22.00	0.00	60.00	0.00	15.98	39.04
16	Oaxaca	0.00	0.00	15.00	0.00	60.00	5.00	15.51	37.90
17	Aguascalientes	0.00	0.00	0.00	0.00	60.00	5.00	15.05	36.78
18	Zacatecas	57.59	45.97	13.00	0.00	25.00	0.00	12.06	29.46
19	Chiapas	0.00	100.00	25.00	0.00	0.00	0.00	11.79	28.81
20	Hidalgo	37.62	26.46	13.00	0.00	35.00	5.00	11.29	27.59
21	Tlaxcala	57.38	11.33	0.00	0.00	25.00	0.00	10.70	26.14
22	Campeche	44.65	19.88	13.00	0.00	25.00	0.00	9.92	24.24
23	Baja California Sur	33.74	9.67	10.00	0.00	25.00	0.00	8.48	20.71
24	Nuevo León	28.01	27.01	2.00	0.00	25.00	0.00	8.02	19.59
25	Guerrero	17.07	35.96	0.00	0.00	25.00	0.00	7.65	18.70
26	Querétaro	20.69	0.00	5.00	0.00	25.00	0.00	7.09	17.32
27	Yucatán	0.00	5.87	25.00	0.00	0.00	0.00	6.28	15.34
28	Sinaloa	0.00	0.00	0.00	0.00	25.00	0.00	6.25	15.27
29	Tabasco	8.56	0.00	21.00	0.00	0.00	0.00	5.40	13.21
30	Quintana Roo	19.16	12.02	13.00	0.00	0.00	0.00	4.50	11.00
31	Nayarit	8.09	31.00	0.00	0.00	0.00	0.00	3.33	8.13
32	Colima	0.00	0.00	0.00	0.00	0.00	0.00	0.00	0.00
Nacional		17.23	22.42	12.42	0.00	42.03	1.09	11.48	28.06

Categoría	Intervalo	Gradiente de evaluación
Sobresaliente	> 90.0	Verde
Satisfactorio	80.0-90.0	Amarillo
Mínimo	60.0-79.9	Rojo
Precario	< 60.0	Naranja

Capacitación a Primeros Respondientes

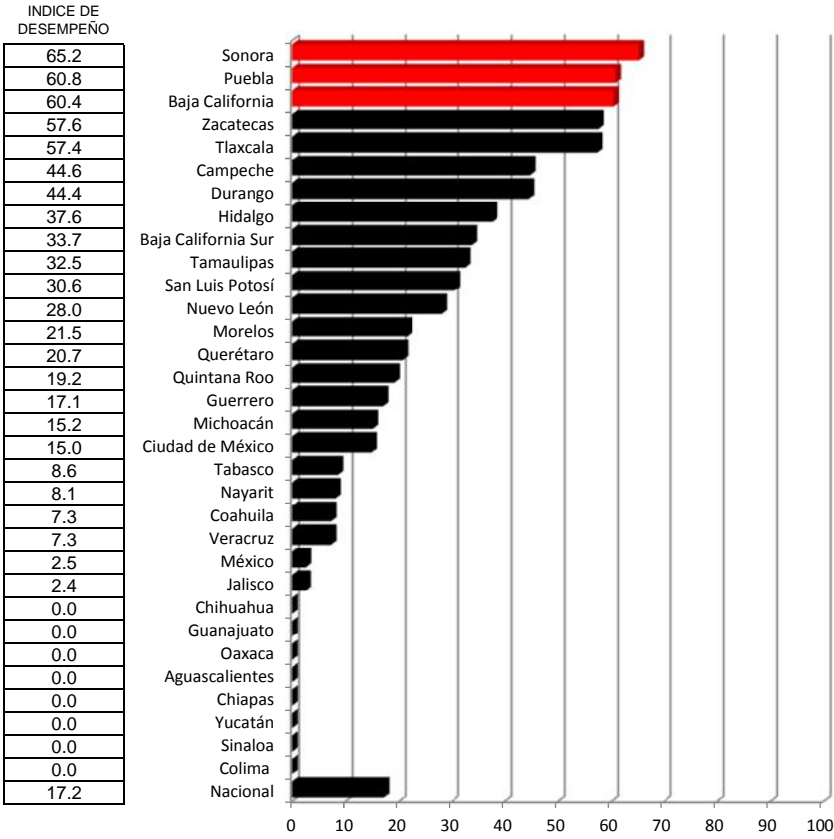

Categoría	Intervalo	Gradiente de Evaluación
Sobresaliente	90-100	Verde
Satisfactorio	80-89	Amarillo
Mínimo	60-79	Rojo
Precario	≤ 59	Negro

Sensibilización en Seguridad Vial

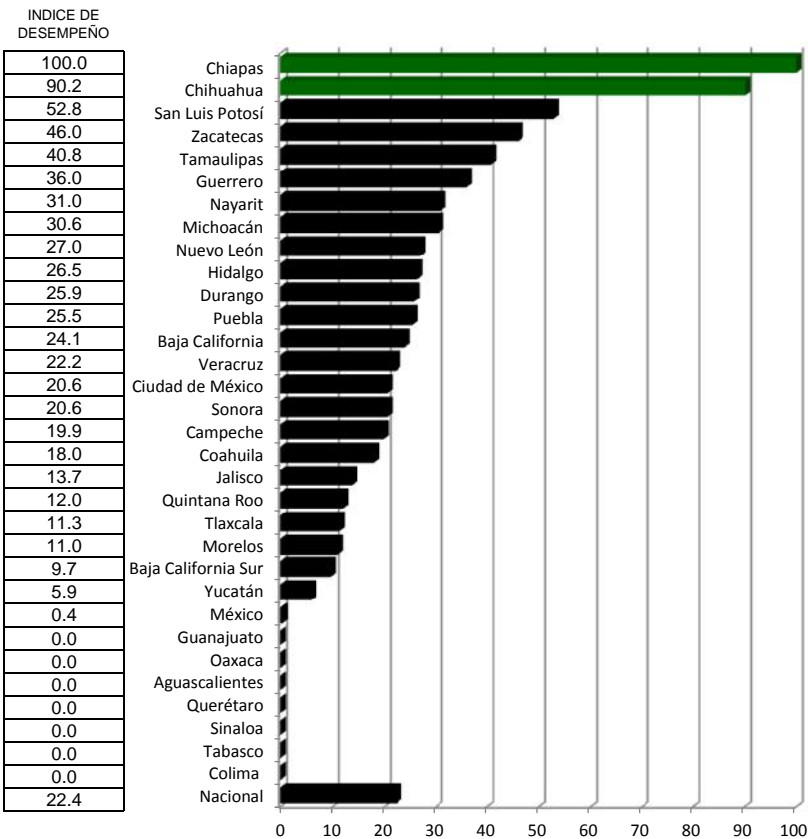

Categoría	Intervalo	Gradiente de Evaluación
Sobresaliente	90-100	Verde
Satisfactorio	80-89	Amarillo
Mínimo	60-79	Rojo
Precario	≤ 59	Negro

Controles de Alcohometría

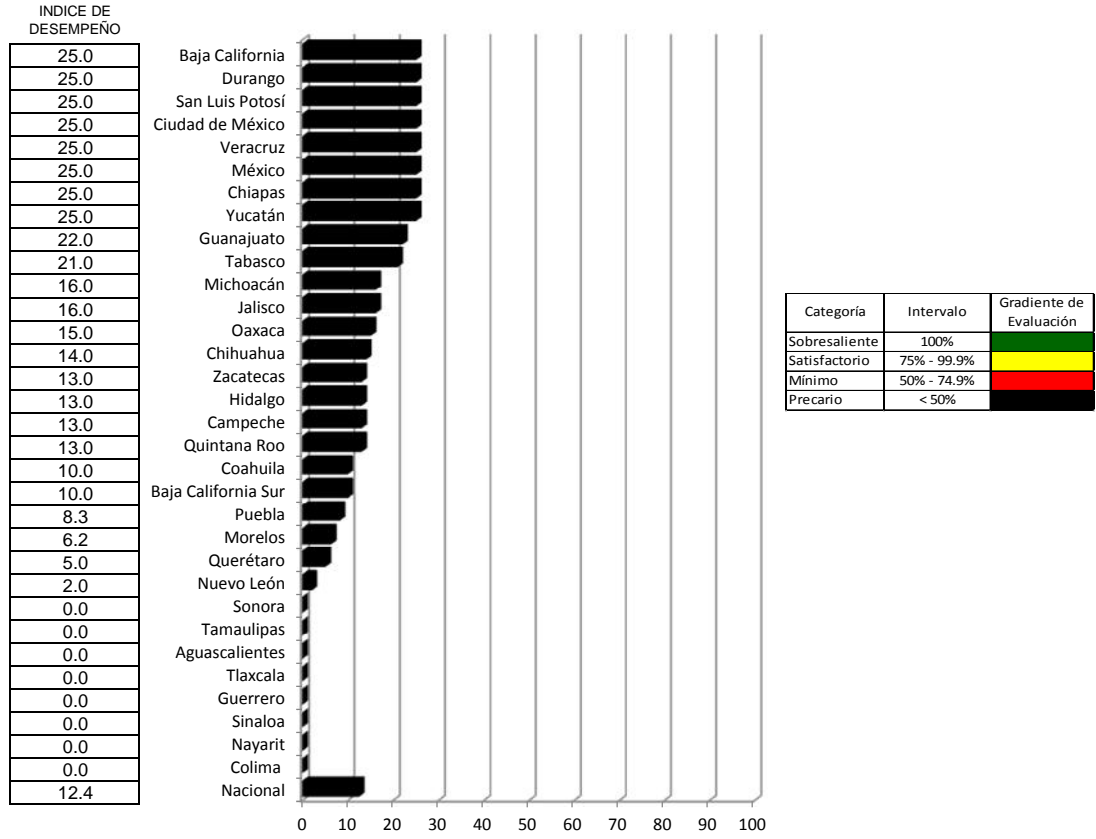

Medición de Factores de Riesgo

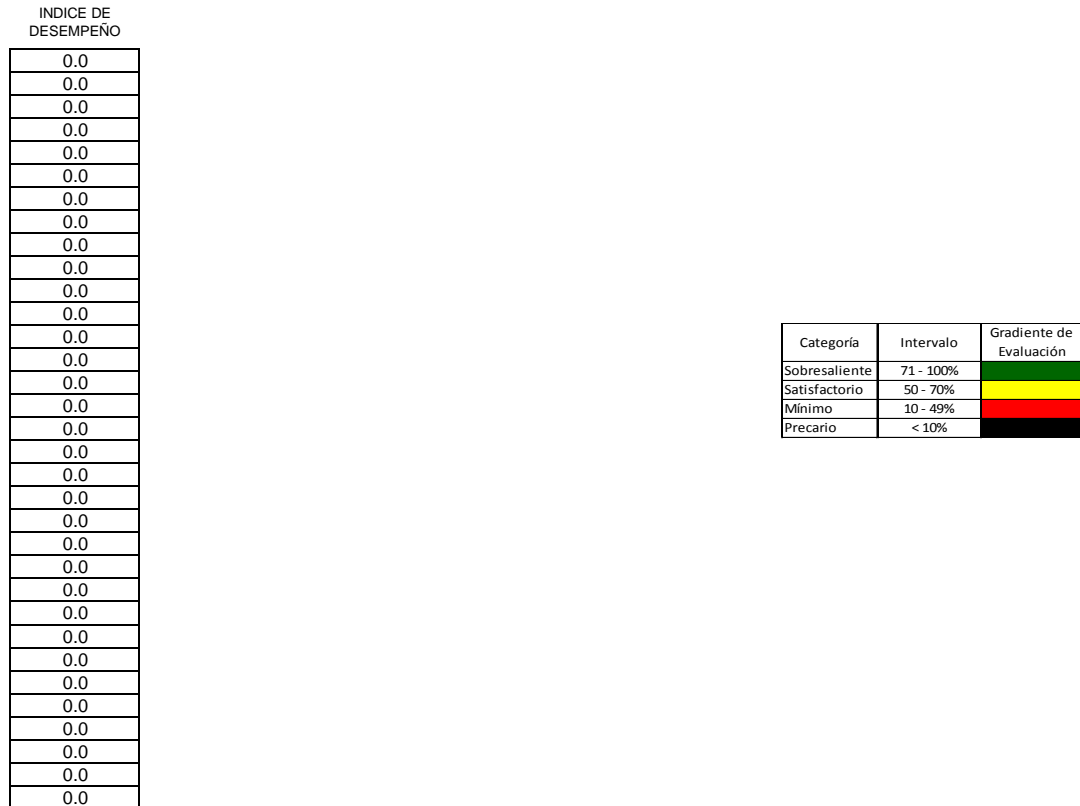

Observatorios Estatales de Lesiones

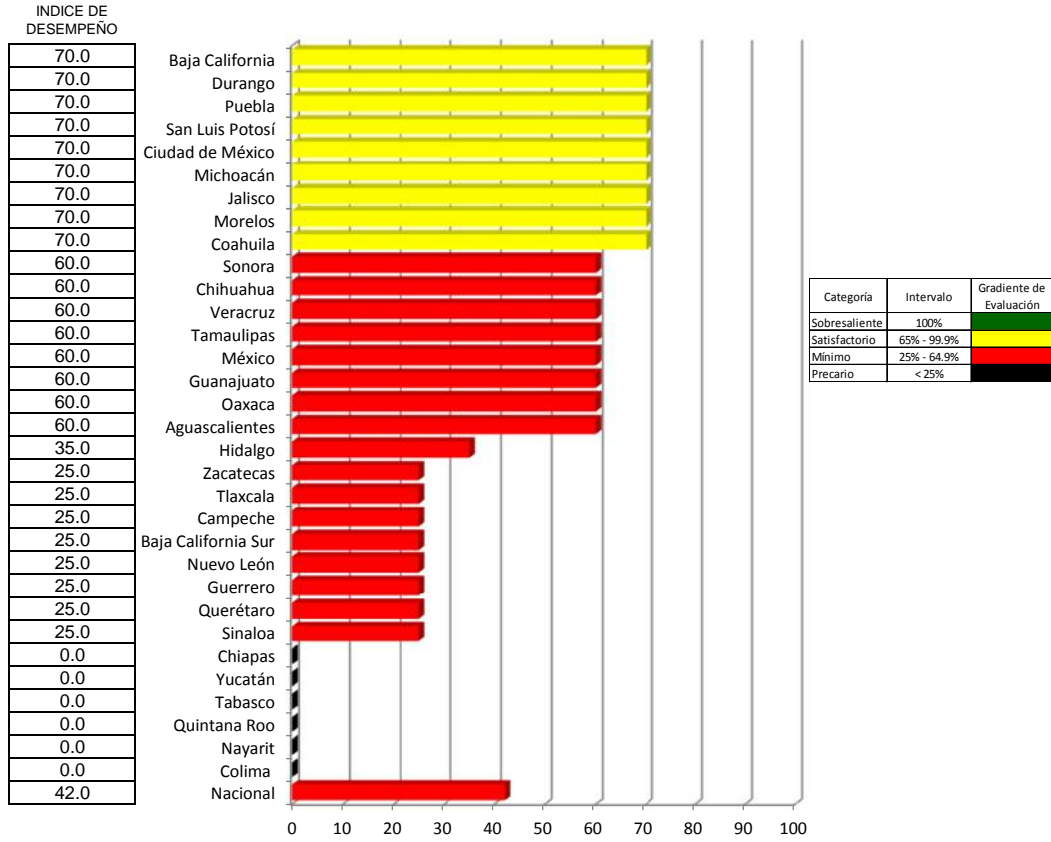

Auditorías de Seguridad Vial

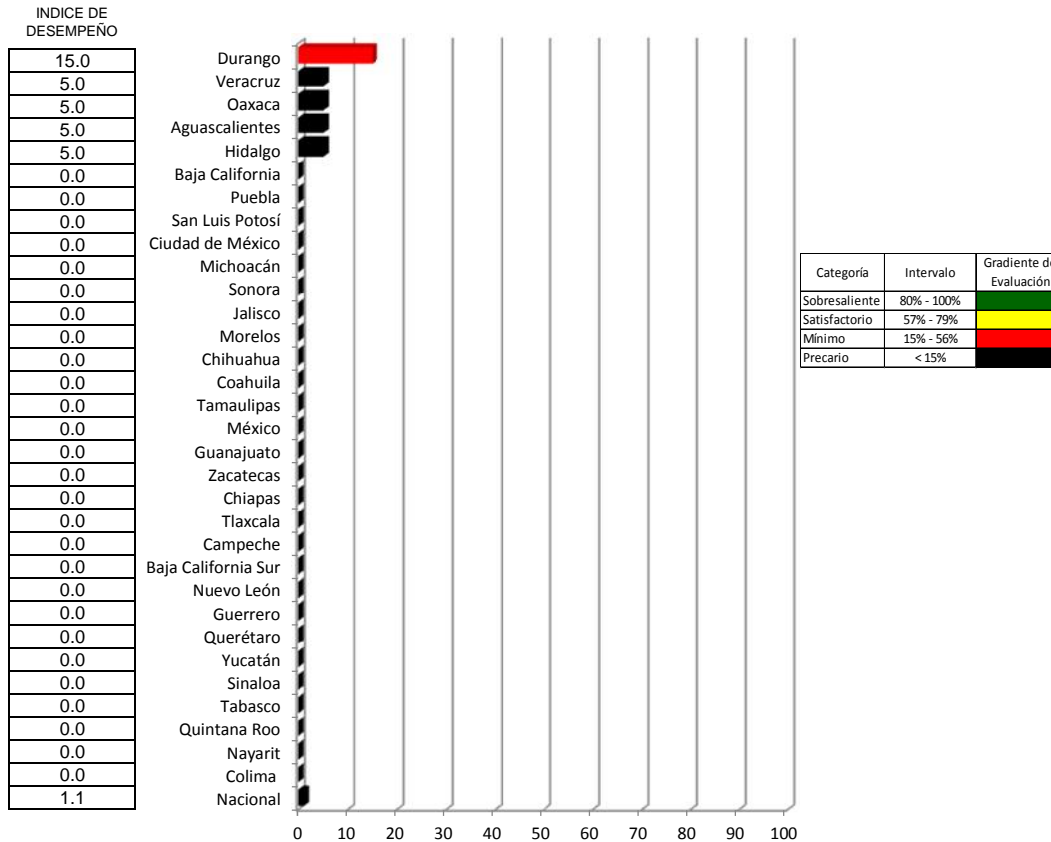

Accidentes

Índice de desempeño vectorial entre

Índice de comparación entre

(%)

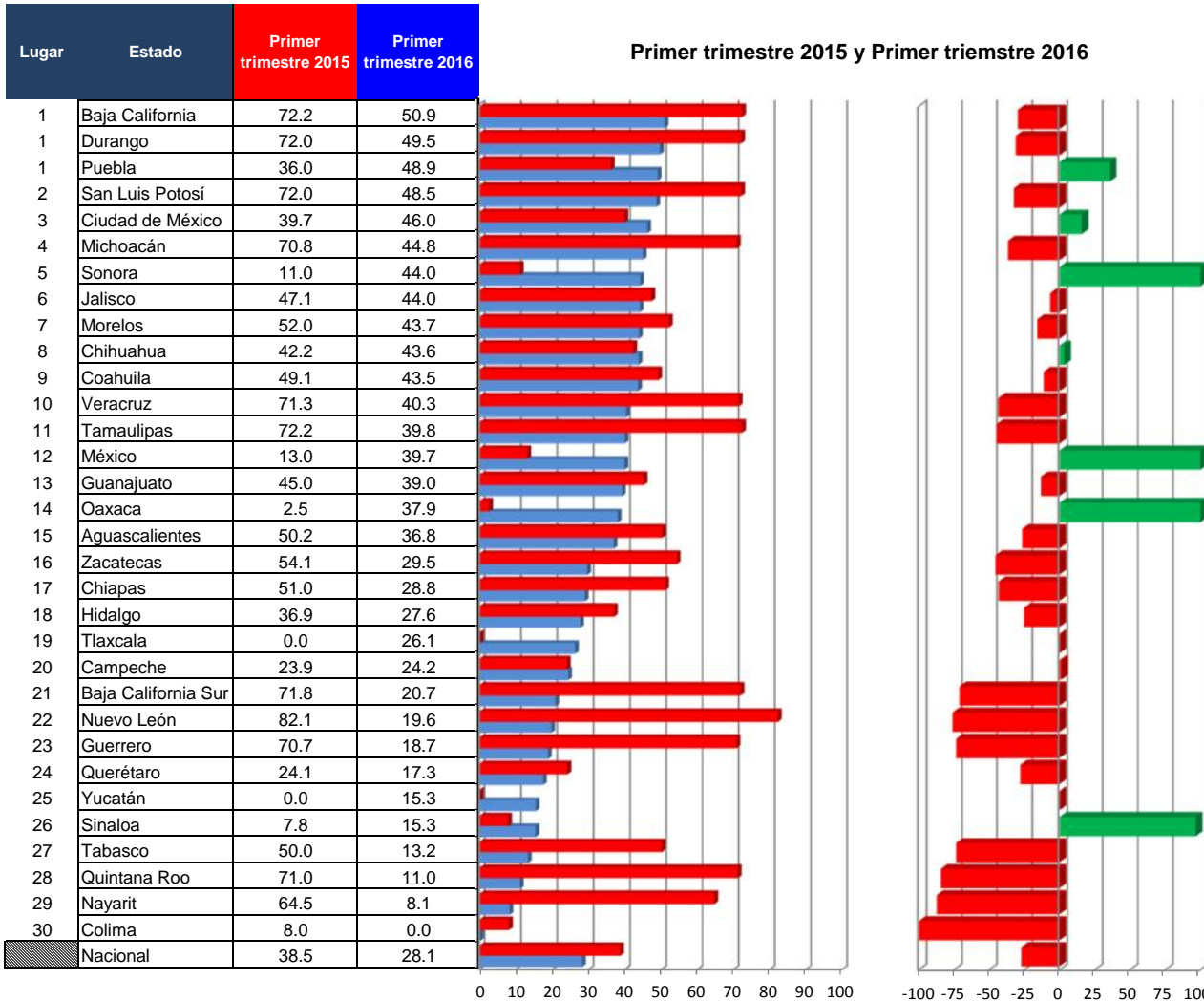

Vector diferencia entre					
Primer trimestre 2015 y Primer trimestre 2016					
1	2	3	4	5	Magnitud
-29.6	NA	NA	NA	NA	NA
-31.2	NA	NA	NA	NA	NA
35.8	NA	NA	NA	NA	NA
-32.6	NA	NA	NA	NA	NA
15.9	NA	NA	NA	NA	NA
-36.6	NA	NA	NA	NA	NA
300.4	NA	NA	NA	NA	NA
-6.7	NA	NA	NA	NA	NA
-15.9	NA	NA	NA	NA	NA
3.3	NA	NA	NA	NA	NA
-11.3	NA	NA	NA	NA	NA
-43.5	NA	NA	NA	NA	NA
-44.9	NA	NA	NA	NA	NA
204.6	NA	NA	NA	NA	NA
-13.3	NA	NA	NA	NA	NA
1416.1	NA	NA	NA	NA	NA
-26.7	NA	NA	NA	NA	NA
-45.6	NA	NA	NA	NA	NA
-43.5	NA	NA	NA	NA	NA
-25.2	NA	NA	NA	NA	NA
#DIV/0!	NA	NA	NA	NA	NA
1.4	NA	NA	NA	NA	NA
-71.2	NA	NA	NA	NA	NA
-76.1	NA	NA	NA	NA	NA
-73.6	NA	NA	NA	NA	NA
-28.0	NA	NA	NA	NA	NA
NA	NA	NA	NA	NA	NA
96.7	NA	NA	NA	NA	NA
-73.6	NA	NA	NA	NA	NA
-84.5	NA	NA	NA	NA	NA
-87.4	NA	NA	NA	NA	NA
-100.0	NA	NA	NA	NA	NA
-27.2	NA	NA	NA	NA	NA

- 1 Capacitación a Primeros Respondientes
- 2 Sensibilización en Seguridad Vial
- 3 Controles de Alcoholimetría
- 4 Medición de Factores de Riesgo
- 5 Observatorios Estales de Lesiones
- 6 Auditorías de Seguridad Vial



SUBSECRETARÍA DE PREVENCIÓN Y PROMOCIÓN DE LA SALUD

DIRECCIÓN GENERAL DE EPIDEMIOLOGÍA

DIRECCIÓN GENERAL ADJUNTA DE EPIDEMIOLOGÍA

www.epidemiologia.salud.gob.mx

